



ΕΦΗΜΕΡΙΔΑ ΤΗΣ ΚΥΒΕΡΝΗΣΕΩΣ ΤΗΣ ΕΛΛΗΝΙΚΗΣ ΔΗΜΟΚΡΑΤΙΑΣ

12 Φεβρουαρίου 2025

ΤΕΥΧΟΣ ΤΕΤΑΡΤΟ

Αρ. Φύλλου 46

ΑΠΟΦΑΣΕΙΣ

Αριθμ. 296755

Δέσμευση ζώνης διέλευσης οδού, κατ' εφαρμογή του άρθρου 3 του π.δ. 209/1998 «Λήψη μέτρων για την ασφάλεια της υπεραστικής συγκοινωνίας» για την υλοποίηση των εγκεκριμένων οριστικών μελετών οδοποιίας του έργου: «Οδός Δερβενοχώρια - όρια Νομού προς Ελευσίνα Ν.Α. Βοιωτίας».

Ο ΠΕΡΙΦΕΡΕΙΑΡΧΗΣ ΣΤΕΡΕΑΣ ΕΛΛΑΔΑΣ

Έχοντας υπόψη:

1. Τον ν. 4412/2016 «Δημόσιες Συμβάσεις Έργων, Προμηθειών και Υπηρεσιών προσαρμογή στις Οδηγίες 2014/24/ΕΕ και 2014/25/ΕΕ» (Α' 147).

2. Τον ν. 3852/2010 «Νέα Αρχιτεκτονική της Αυτοδιοίκησης και της Αποκεντρωμένης Διοίκησης - Πρόγραμμα Καλλικράτης» (Α' 87), όπως τροποποιήθηκε με τον ν. 4071/2012 «Ρυθμίσεις για την τοπική ανάπτυξη, την αυτοδιοίκηση και την αποκεντρωμένη διοίκηση Ενσωμάτωση Οδηγίας 2009/50/Ε.Κ.» (Α' 85).

3. Τον ν. 3861/2010 «Ενίσχυση της διαφάνειας με την υποχρεωτική ανάρτηση νόμων και πράξεων των κυβερνητικών, διοικητικών και αυτοδιοικητικών οργάνων στο διαδίκτυο "Πρόγραμμα Διαύγεια" και άλλες διατάξεις» (Α' 112).

4. Τον ν. 3841/2006 «Τροποποιήσεις στη νομοθεσία για το Εθνικό Κτηματολόγιο, την ανάθεση και εκτέλεση συμβάσεων έργων και μελετών και άλλες διατάξεις» (Α' 162).

5. Την υπ' αρ. 3203/84663/22-6-2017 απόφαση του Συντονιστή Αποκεντρωμένης Διοίκησης Θεσσαλίας - Στερεάς Ελλάδας «Έγκριση της υπ' αρ. 83/2017 απόφασης του Περιφερειακού Συμβουλίου Περιφέρειας Στερεάς Ελλάδας» που αφορά στην τροποποίηση του Οργανισμού της Περιφέρειας Στερεάς Ελλάδας.

6. Το π.δ. 7/2013 «Όργανα που αποφασίζουν ή γνωμοδοτούν και λοιπές σχετικές ρυθμίσεις σε θέματα έργων, μελετών υπηρεσιών του ν. 3316/2005 "Ανάθεση και εκτέλεση δημοσίων συμβάσεων εκπόνησης μελετών και παροχής συναφών υπηρεσιών και άλλες διατάξεις" (Α' 42), αρμοδιότητας των Περιφερειών» (Α' 26).

7. Το π.δ. 209/1998 «Λήψη μέτρων για την ασφάλεια της υπεραστικής συγκοινωνίας» (Α' 169), όπως τροποποιήθηκε και ισχύει με το π.δ. 221/1999 (Α' 188) και τον ν. 3212/2003.

8. Το π.δ. 71/1993 «Καθορισμός αρμοδιοτήτων που διατηρούνται από τον Υπουργό και τις Περιφερειακές Αρχές ή όργανα διανομαρχιακού επιπέδου της Γ.Γ.Δ.Ε. του ΥΠΕΧΩΔΕ» (Α' 30), βάσει των οποίων διατηρήθηκαν από τις Περιφερειακές Υπηρεσίες της Γ.Γ.Δ.Ε. του ΥΠΕΧΩΔΕ οι αρμοδιότητες κατασκευής έργων εθνικής οδοποιίας, συντήρησης και λειτουργίας αυτής καθώς και μελέτες τοπικών παραλλαγών ή βελτιώσεων αυτής.

9. Την υπό στοιχεία ΔΜΕΟ/ε/οικ/1308/15-12-1995 υπουργική απόφαση «Κατάταξη Εθνικών Οδών Περιφερειών Αττικής, Στερεάς Ελλάδας, Θεσσαλίας, Ηπείρου, Μακεδονίας και Θράκης σε Βασικό (Πρωτεύον), Δευτερεύον και Τριτεύον Εθνικό Οδικό Δίκτυο».

10. Την υπ' αρ. 6870/301875-11.01.2019 (ΑΔΑ: ΩΚΞΨ 7ΛΗ-ΩΡΦ) απόφαση έγκρισης μελέτης με την οποία εγκρίθηκε η οριστική μελέτη οδοποιίας-κόμβων της μελέτης με τίτλο: «Οριστική μελέτη κόμβων» του έργου: «Οδός Δερβενοχώρια - όρια Νομού προς Ελευσίνα Ν.Α. Βοιωτίας». Με την ίδια απόφαση εγκρίθηκε και η μελέτη Κτηματολογίου.

11. Το γεγονός ότι οι διατάξεις της παρούσας δεν αφορούν σε διοικητική διαδικασία για την οποία υπάρχει υποχρέωση καταχώρισης στο ΕΜΔΔ - ΜΙΤΟΣ.

Και επειδή:

i. Με την έγκριση της οριστικής μελέτης οδοποιίας επιτρέπεται η εφαρμογή των διατάξεων του π.δ. 209/1998 «Λήψη μέτρων για την ασφάλεια της υπεραστικής συγκοινωνίας».

ii. Το τμήμα αυτό πρόκειται να προωθηθεί για κατασκευή, καθώς είναι ώριμο για ένταξη σε χρηματοδοτικό πρόγραμμα και η κατασκευή του είναι αναγκαία για τη βελτίωση του οδικού άξονα «Οινόη - Σκούρτα - Στεφάνη - Μαγούλα» με διαπλάτυνση της διατομής της οδού και μικρές αποκλίσεις από την υφιστάμενη οδό και χρήζει αναβάθμισης για λόγους οδικής ασφάλειας, ενώ παράλληλα εξυπηρετεί ταχύτερα και ασφαλέστερα τις τοπικού και υπεριοδικού ενδιαφέροντος κυκλοφοριακές ανάγκες της περιοχής λόγω ύπαρξης αρκετών βιομηχανικών και βιοτεχνικών, αποφασίζουμε:

Την απαγόρευση της έκδοσης οικοδομικών αδειών για ανέγερση κτισμάτων και εκτέλεση οικοδομικών εργασιών στη ζώνη διέλευσης της οδού για τέσσερα (4) έτη, όπως καθορίζει το άρθρο 3 του π.δ. 209/1998 «Λήψη μέτρων για την ασφάλεια της υπεραστικής συγκοινωνίας»

στην Οδό Δερβενοχώρια - όρια Νομού προς Ελευσίνα Ν.Α. Βοιωτίας που περιλαμβάνει την κύρια οδό σε μήκος 7,44 χλμ με αρχή 300μ από τον οικισμό Στεφάνη, την οδό του ισόπεδου κόμβου το παράπλευρο και εγκάρσιο οδικό τμήμα, και λοιπά απαιτούμενα έργα, όπως διαμορφώνεται σύμφωνα με την εγκεκριμένη οριστική μελέτη οδοποιίας, και σύμφωνα με τις απαιτήσεις του εγκεκριμένου κτηματολογίου για την απαιτούμενη ζώνη κατάληψης των έργων.

α/α	Χ	Ψ	ΠΑΡΑΤΗΡΗΣΕΣ
ΑΡΧΗ	460179,68	4224663,61	ΠΡΟΣ ΟΙΝΟΗ
ΤΕΛΟΣ	458499,75	4221323,01	ΠΡΟΣ ΜΑΓΟΥΛΑ

Η απόφαση αυτή δεν προκαλεί δαπάνη σε βάρος του κρατικού προϋπολογισμού.

Η απόφαση αυτή, να δημοσιευθεί στην Εφημερίδα της Κυβερνήσεως μαζί με τη συνημμένη οριζοντιογραφία της οριστικής μελέτης οδοποιίας.

ΕΘΝΙΚΟ ΤΥΠΟΓΡΑΦΕΙΟ
 Για τεχνικούς λόγους στο σχεδιάγραμμα, από το ηλεκτρονικό αρχείο, έγινε σμίκρυνση κατά ποσοστό **37%**

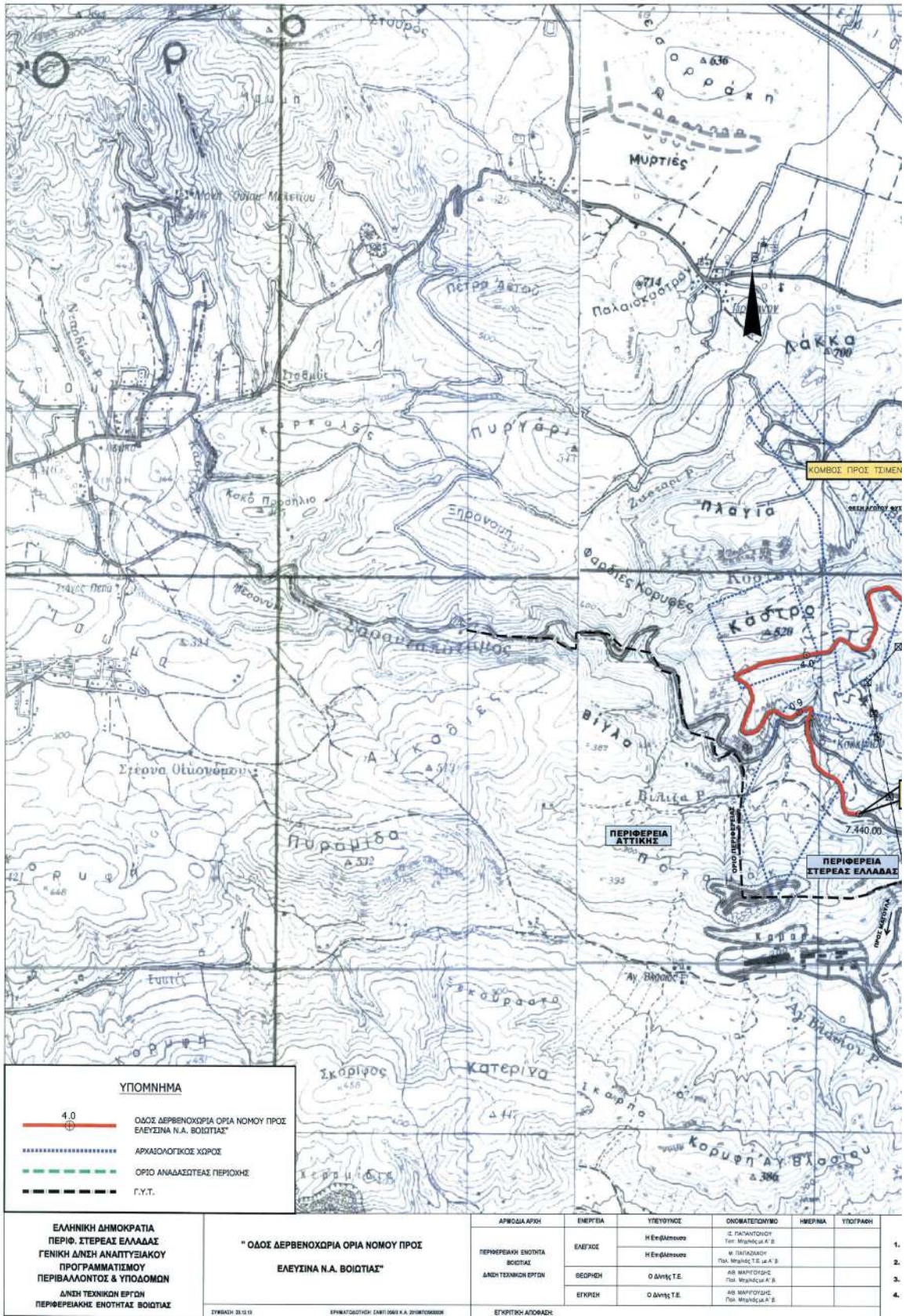

ΥΠΟΜΝΗΜΑ

- 4,0 ΟΔΟΣ ΔΕΡΒΕΝΟΧΩΡΙΑ ΟΡΙΑ ΝΟΜΟΥ ΠΡΟΣ ΕΛΕΥΣΙΝΑ Ν.Α. ΒΟΙΩΤΙΑΣ*
- ΑΡΧΑΙΟΛΟΓΙΚΟΣ ΧΩΡΟΣ
- ΟΡΙΟ ΑΝΑΔΑΣΣΙΤΕΑΣ ΠΕΡΙΟΧΗΣ
- Γ.Υ.Τ.

ΕΛΛΗΝΙΚΗ ΔΗΜΟΚΡΑΤΙΑ
 ΠΕΡΙΦ. ΣΤΕΡΕΑΣ ΕΛΛΑΔΑΣ
 ΓΕΝΙΚΗ ΔΙΕΥΘΥΝΣΗ
 ΠΡΟΓΡΑΜΜΑΤΙΣΜΟΥ
 ΠΕΡΙΒΑΛΛΟΝΤΟΣ & ΥΠΟΔΟΜΩΝ
 ΔΙΕΥΘΥΝΣΗ ΤΕΧΝΙΚΩΝ ΕΡΓΩΝ
 ΠΕΡΙΦΕΡΕΙΑΚΗΣ ΕΝΟΤΗΤΑΣ ΒΟΙΩΤΙΑΣ

" ΟΔΟΣ ΔΕΡΒΕΝΟΧΩΡΙΑ ΟΡΙΑ ΝΟΜΟΥ ΠΡΟΣ ΕΛΕΥΣΙΝΑ Ν.Α. ΒΟΙΩΤΙΑΣ"

ΣΥΜΒΑΣΗ: 23.15.11 ΕΡΜΗΤΕΥΣΗ: ΣΑΜ110861 Κ.Α. 2010Κ030000

ΑΡΧΟΔΙΑΡΧΗ	ΕΜΠΡΕΙΑ	ΥΠΕΥΘΥΝΟΣ	ΟΝΟΜΑΤΕΛΩΧΙΜΟ	ΗΜΕΡΗΣΙΑ	ΥΠΟΓΡΑΦΗ
ΠΕΡΙΦΕΡΕΙΑΚΗ ΕΜΠΟΤΙΑ ΒΟΙΩΤΙΑΣ ΔΙΕΥΘΥΝΣΗ ΤΕΧΝΙΚΩΝ ΕΡΓΩΝ	ΕΛΕΥΣΙΝΑ	Η.Εφ.Ματσοπούλου	Σ. ΠΑΠΑΔΟΠΟΥΛΟΣ Τμήμ. Μηχαν. Α.Β.		1.
	ΒΕΘΡΩΝΗ	Ο.Δημ.Τ.Ε.	Μ. ΠΑΠΑΔΟΠΟΥΛΟΣ Πολ. Μηχαν. Τ.Ε. με Α.Β.		2.
	ΕΓΚΡΙΣΗ	Ο.Δημ.Τ.Ε.	Α.Β. ΜΑΡΤΙΝΙΔΗΣ Πολ. Μηχαν. Α.Β.		3.
			Α.Β. ΜΑΡΤΙΝΙΔΗΣ Πολ. Μηχαν. Α.Β.		4.

ΕΚΠΡΟΣΤΑΔΕΥΣΗ:

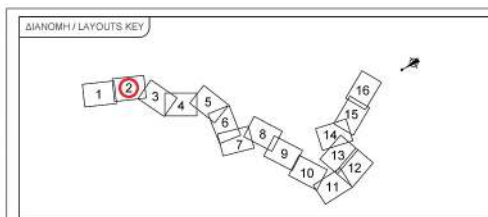

ΥΠΟΜΗΝΗΜΑ / LEGEND

- ΦΕΡΩΣ: ΑΡΧΑΙΑ ΤΟΠΟΓΡΑΦΙΑ
- ΓΡΑΦΗ ΠΥΡΡΟΜΑΧΕΙΑΣ ΑΠΟ ΕΘΝΙΚΗ ΚΤΗΜΑΤΟΛΟΓΙΑ
- ΓΡΑΦΗ ΛΙΒΕΛΛΙΣΜΟΥ ΚΑΙ ΤΟΠΟΓΡΑΦΙΚΩΝ ΑΣΤΕΥΣΕΩΝ
- 1:10+300: ΚΑΤΑΣΤΑΣΗ ΔΡΗΣΙΑΣ ΚΑΙ ΠΡΟΒΛΕΠΟΜΕΝΟΥ ΟΔΟΥ ΔΕΙΤΟΡ
- ΣΥΝΟΧΗ ΚΑΤΑΣΤΑΣΗΣ ΟΔΟΥ
- ΜΕΣΟ ΟΡΟΔΕΛΤΑΣΙΟ
- AP1: ΔΙΑΚΡΙΚΗ ΤΙΜΗ ΔΙΑΜΟΡΦΩΣΗΣ (ΠΡΟΒΛΕΠΟΜΕΝΗ ΔΙΑΜΟΡΦΩΣΗ)
- ΔΙΑΚΡΙΚΗ ΟΡΟΔΕΛΤΑΣΙΑ ΠΡΟΣΒΛΕΠΟΜΕΝΩΝ ΔΙΑΜΟΡΦΩΣΕΩΝ
- ΥΠΕΛΕΥΚΤΟ ΟΡΟΔΕΛΤΑΣΙΟ
- ΕΚΤΑΣΕΙΣ ΠΟΥ ΒΑΡΥΝΟΝΤΑΙ ΟΣΑΝ ΚΑΙΝΟΤΟΜΟΙ ΤΟ ΟΡΟΔΕΛΤΑΣΙΟ (ΣΥΜΜΕΤΡΑ)
- ΕΚΤΑΣΕΙΣ ΠΟΥ ΒΑΡΥΝΟΝΤΑΙ ΤΟΣΟ ΠΑΡΟΛΩΣ ΩΣΤΟΣΤΕΙΣ (ΑΥΤΟΔΙΟΜΟΡΦΩΣΗ)
- ΕΚΤΑΣΕΙΣ ΠΟΥ ΒΑΡΥΝΟΝΤΑΙ ΠΑΡΟΛΩΣ ΩΣΤΟΣΤΕΙΣ ΠΡΟΣ ΤΡΟΠΟΣ
- ΕΚΤΑΣΕΙΣ ΔΙΑΜΟΡΦΩΣΕΩΝ/ΣΥΜΜΕΤΡΑ ΚΑΤΩ

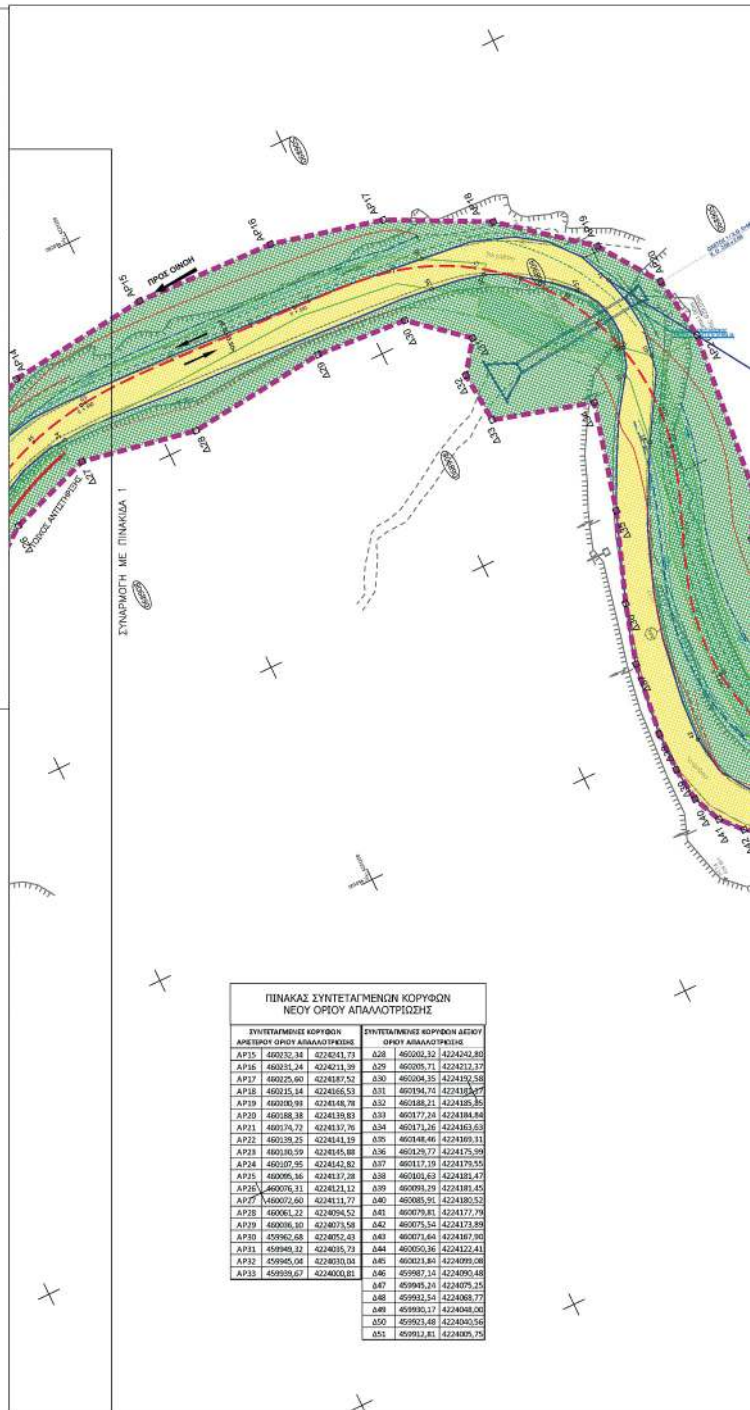

ΕΛΛΗΝΙΚΗ ΔΗΜΟΚΡΑΤΙΑ
ΠΕΡΙΦΕΡΕΙΑ ΣΤΕΡΕΑΣ ΕΛΛΑΔΑΣ
ΓΕΝΙΚΗ ΔΙΕΥΘΥΝΣΗ ΑΝΑΠΤΥΞΙΑΚΟΥ ΠΡΟΓΡΑΜΜΑΤΙΣΜΟΥ ΠΕΡΙΒΑΛΛΟΝΤΟΣ & ΥΠΟΔΟΜΩΝ
ΠΕΡΙΦΕΡΕΙΑΚΗ ΕΝΟΤΗΤΑ ΒΟΙΩΤΙΑΣ
ΔΙΕΥΘΥΝΣΗ ΤΕΧΝΙΚΩΝ ΕΡΓΩΝ

ΟΔΟΣ ΔΕΡΒΕΝΟΧΩΡΙΑ - ΟΡΙΑ ΝΟΜΟΥ ΠΡΟΣ ΕΛΕΥΣΙΝΑ Ν.Α. ΒΟΙΩΤΙΑΣ

ΚΤΗΜΑΤΟΛΟΓΙΟ

ΣΥΜΒΑΣΗ: 23.12.19 ΧΡΗΜΑΤΟΔΟΤΗΣΗ: ΣΑΜΠ 0903 Κ.Α. 2010/ΠΕΦ03020

ΓΕΜΑ	ΚΤΗΜΑΤΟΛΟΓΙΚΟ ΔΙΑΓΡΑΜΜΑ		
ΑΡ. ΣΧΕΔΙΟΥ ΚΑ_02	ΑΝΔΡΕΑΣ ΜΕΛΕΤΗΣ		
ΚΛΙΜΑΚΑ 1:500	ΣΥΜΠΡΑΞΗ ΠΡΑΞΕΩΝ ΜΕΛΕΤΩΝ		
ΕΚΔΟΣΗ Α'	1. ΒΑΣΙΚΗ ΜΕΛΕΤΗΤΙΚΗ Ε.Ε. 2. ΑΓΕΛΙΚΗ ΚΟΡΥΦΩΣΗ 3. ΠΡΩΤΟΓΡΑΦΟΣ ΡΟΥΤΩΣΗΣ 4. ΧΡΗΣΙΜΟΣ ΜΠΟΥΡΟΥΝΗΣ		
ΣΥΛΛΑΒΗΚΕΣ	ΒΑΣΙΚΗ ΜΕΛΕΤΗΤΙΚΗ Ε.Ε. Αριθμός 104/2024/ΠΕΦ, 1002/2024/ΠΕΦ, 1003/2024/ΠΕΦ, 1004/2024/ΠΕΦ	ΗΜΕΡΩΝΑ 10/2024 ΕΠΙΣΤΡΟΦΗ 10/2024 ΕΠΙΣΤΡΟΦΗ 10/2024	ΟΙΚΟΝΟΜΟΛΟΓΙΚΗ 10/2024 Π. ΤΕΧΝΙΚΟΣ 10/2024
ΠΕΡΙΦΕΡΕΙΑΚΗ ΕΝΟΤΗΤΑ ΒΟΙΩΤΙΑΣ ΔΙΕΥΘΥΝΣΗ ΤΕΧΝΙΚΩΝ ΕΡΓΩΝ	ΕΠΕΙΓΟΥΣΑ	ΟΙΚΟΝΟΜΟΛΟΓΙΚΟ	ΥΠΟΓΡΑΦΗ
	ΕΜΕΡΙΔΕΣ	Η επιμελέτρια: Δ. ΠΑΠΑΔΟΠΟΥΛΟΥ Πακ. Μηχανικός π.β.	ΗΜΕΡΩΝΑ 10/2024 ΕΠΙΣΤΡΟΦΗ 10/2024
	ΟΔΟΡΕΙΣ	Η επιμελέτρια: Μ. ΠΑΠΑΔΟΠΟΥΛΟΥ Πακ. Μηχανικός π.β.	ΗΜΕΡΩΝΑ 10/2024 ΕΠΙΣΤΡΟΦΗ 10/2024
	ΕΡΓΟΙΣ	Δρ. ΜΑΡΤΙΝΙΔΟΥ Πακ. Μηχανικός π.β.	ΗΜΕΡΩΝΑ 10/2024 ΕΠΙΣΤΡΟΦΗ 10/2024
ΚΩΔΙΚΟΣ ΦΗΜΕΡΙΚΟΥ ΑΡΧΕΙΟΥ	CP_02_10_2018		

ΠΙΝΑΚΑΣ ΣΥΝΤΕΤΑΓΜΕΝΩΝ ΚΟΡΥΦΩΝ ΝΕΟΥ ΟΡΟΥ ΑΠΑΛΟΤΡΙΩΣΗΣ

ΣΥΝΤΕΤΑΓΜΕΝΕΣ ΚΟΡΥΦΕΣ ΑΡΕΤΕΡΟΥ ΟΡΟΥ ΑΠΑΛΟΤΡΙΩΣΗΣ	ΣΥΝΤΕΤΑΓΜΕΝΕΣ ΚΟΡΥΦΕΣ ΟΡΟΥ ΑΠΑΛΟΤΡΙΩΣΗΣ	ΔΕΥΤΕΡΟ	ΤΡΙΤΟ
AP15 460152.34	4224241.72	028	460002.32 4224242.85
AP16 460153.24	4224241.36	029	460003.21 4224242.22
AP17 460154.04	4224241.52	030	460004.35 4224243.58
AP18 460155.44	4224246.53	031	460104.74 4224243.77
AP19 460156.99	4224248.78	032	460108.21 4224245.85
AP20 460158.38	4224249.03	033	460117.84 4224248.88
AP21 460159.72	4224249.76	034	460121.26 4224249.63
AP22 460159.25	4224241.15	035	460148.46 4224249.11
AP23 460160.59	4224245.88	036	460128.77 4224247.59
AP24 460159.25	4224242.85	037	460117.29 4224247.53
AP25 460159.36	4224241.28	038	460101.63 4224241.47
AP26 460159.31	4224241.12	039	460091.29 4224241.45
AP27 460159.60	4224241.77	040	460085.91 4224240.52
AP28 460159.22	4224240.52	041	460079.81 4224241.79
AP29 460159.03	4224241.58	042	460075.54 4224242.89
AP30 459962.68	4224252.43	043	460071.64 4224247.80
AP31 459960.32	4224245.73	044	460050.36 4224242.41
AP32 459965.04	4224240.04	045	460043.86 4224240.98
AP33 459959.67	4224240.81	046	459987.24 4224240.48
		047	459945.24 4224247.25
		048	459931.24 4224248.77
		049	459920.17 4224248.00
		050	459915.48 4224249.56
		051	459911.81 4224249.75

ΕΘΝΙΚΟ ΤΥΠΟΓΡΑΦΕΙΟ
Για τεχνικούς λόγους στο σχεδιάγραμμα, από το ηλεκτρονικό αρχείο, έγινε σμίκρυνση κατά ποσοστό **31%**

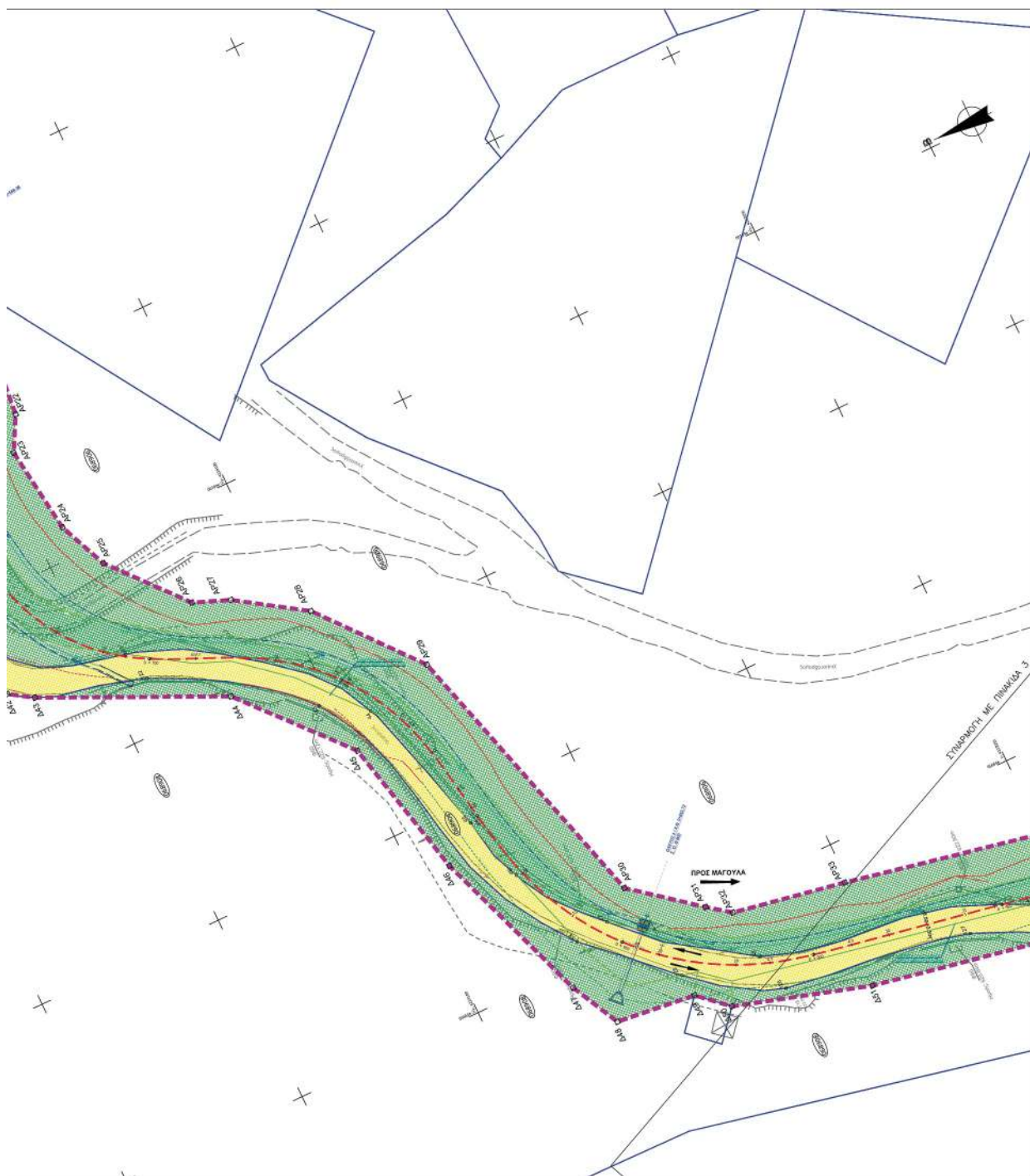

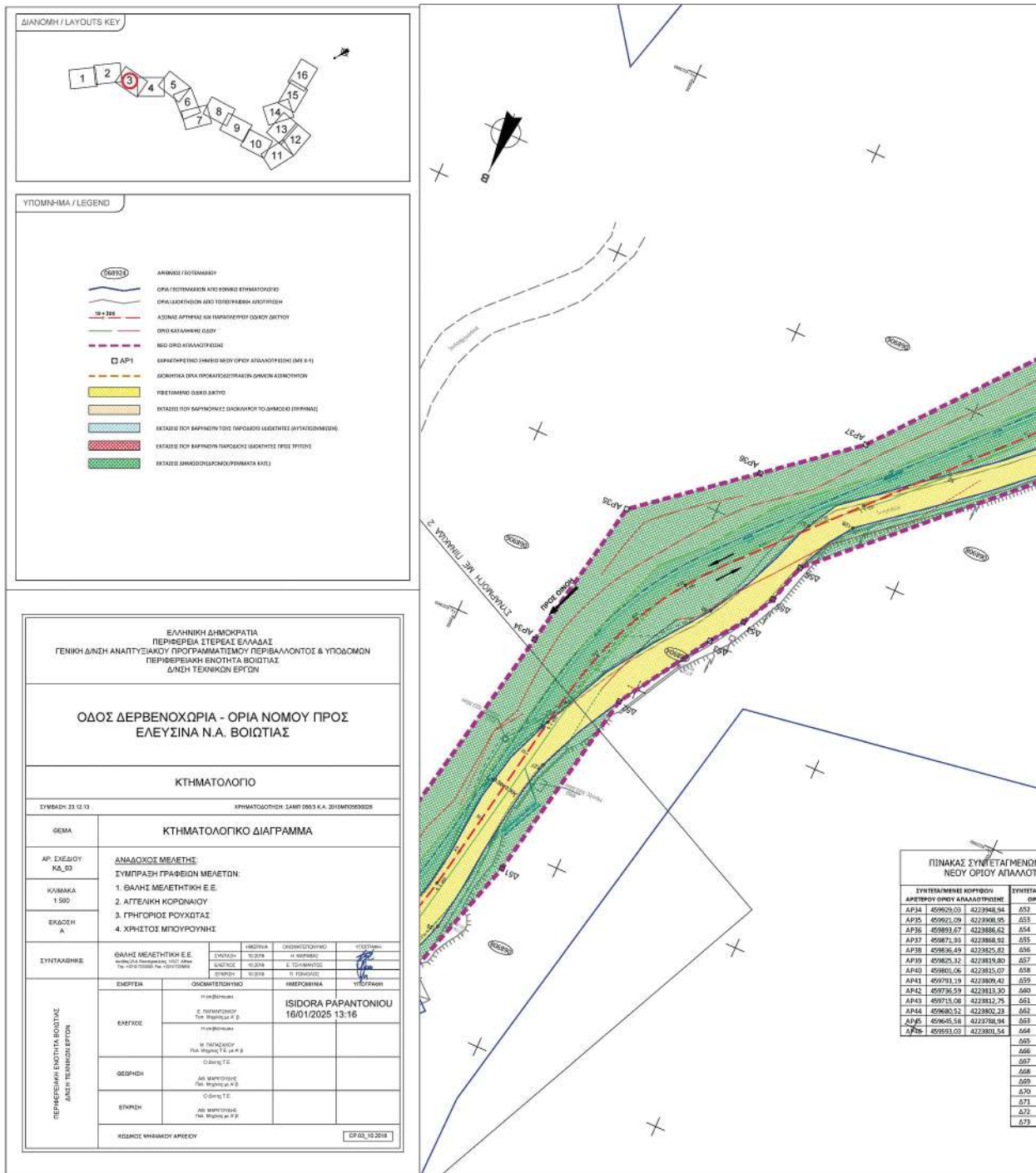

ΕΘΝΙΚΟ ΤΥΠΟΓΡΑΦΕΙΟ
 Για τεχνικούς λόγους στο σχεδιάγραμμα, από το ηλεκτρονικό αρχείο, έγινε σμίκρυνση κατά ποσοστό **31%**

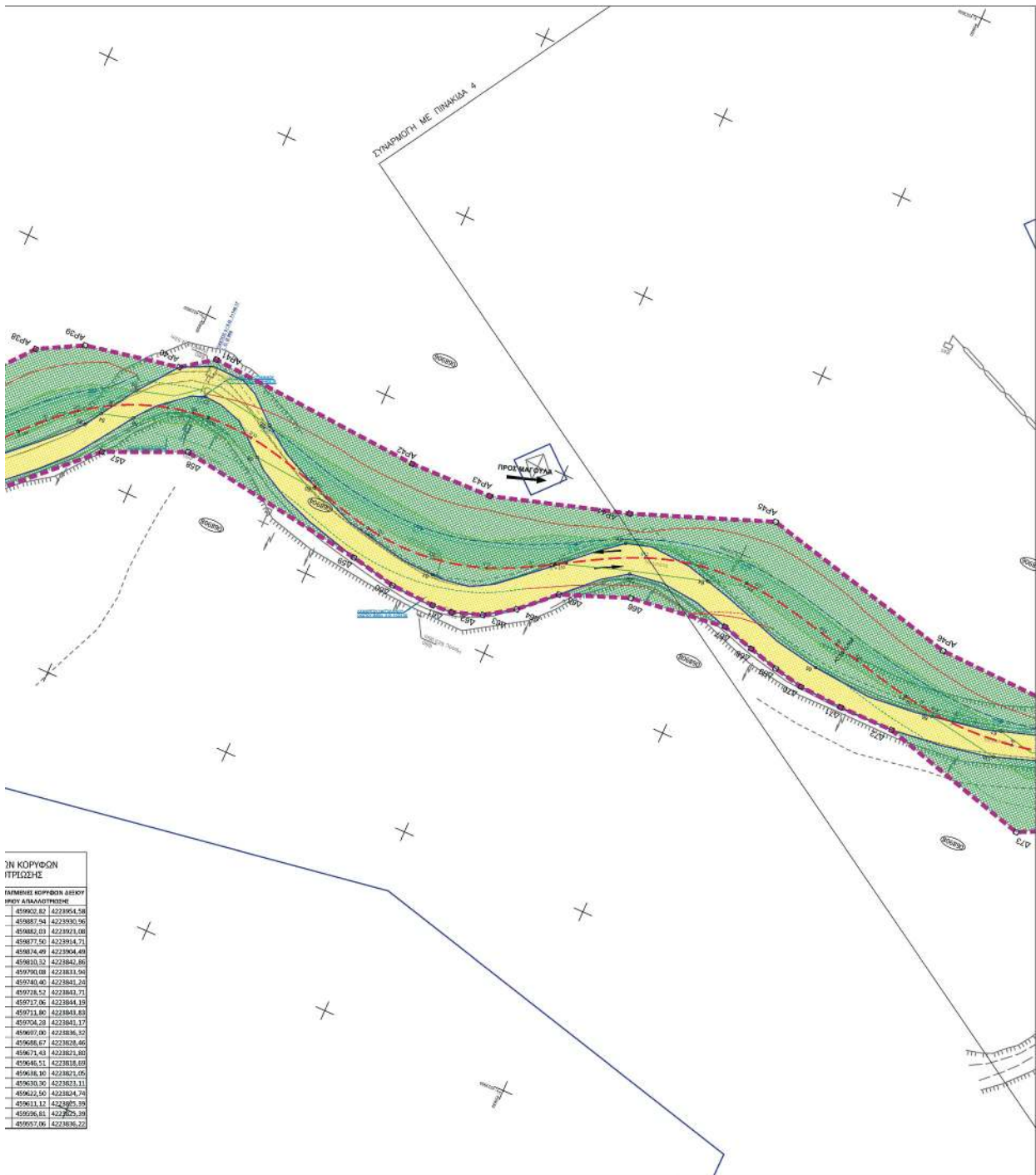

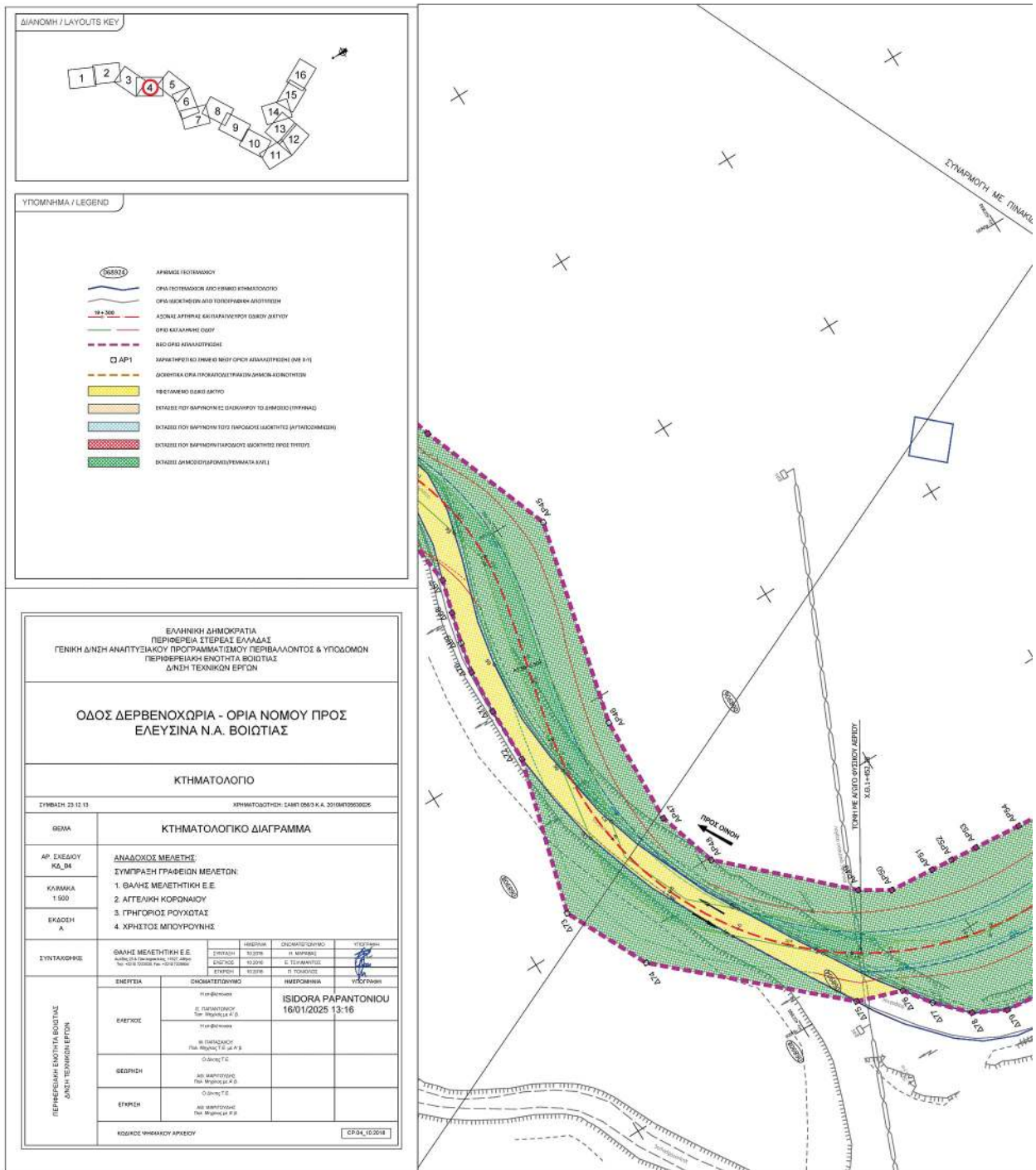

ΕΘΝΙΚΟ ΤΥΠΟΓΡΑΦΕΙΟ
Για τεχνικούς λόγους στο σχεδιάγραμμα,
από το ηλεκτρονικό αρχείο, έγινε
σμίκρυνση κατά ποσοστό **31%**

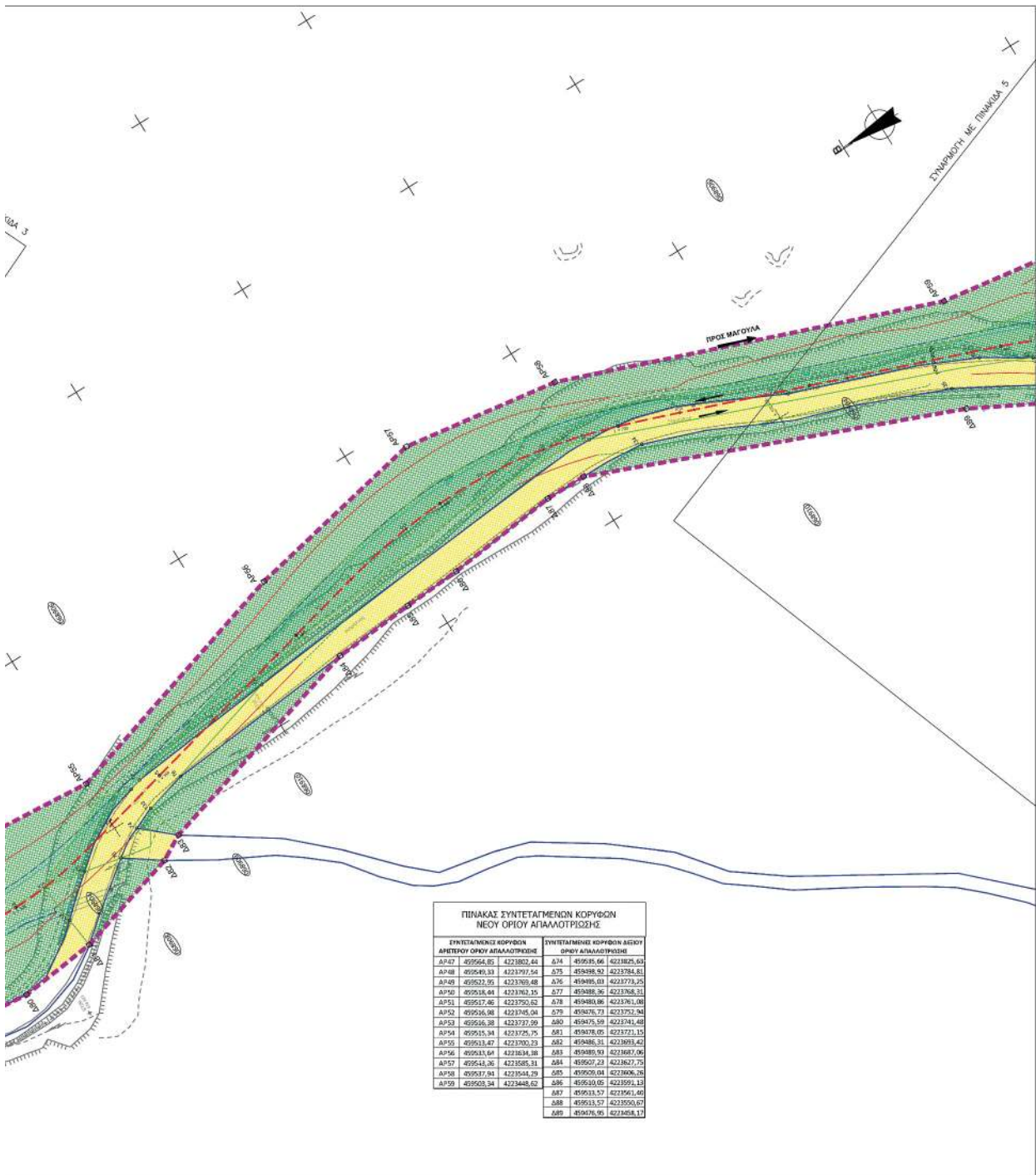

**ΠΙΝΑΚΑΣ ΣΥΝΤΕΤΑΓΜΕΝΩΝ ΚΟΡΥΦΩΝ
ΝΕΟΥ ΟΡΙΟΥ ΑΠΑΛΟΤΡΙΩΣΗΣ**

ΣΥΝΤΕΤΑΓΜΕΝΕΣ ΚΟΡΥΦΕΣ ΔΙΕΥΤΗΡΙΟΥ ΟΡΙΟΥ ΑΠΑΛΟΤΡΙΩΣΗΣ		ΣΥΝΤΕΤΑΓΜΕΝΕΣ ΚΟΡΥΦΕΣ ΔΕΥΤΕΡΟΥ ΟΡΙΟΥ ΑΠΑΛΟΤΡΙΩΣΗΣ	
ΔΡ47	49564,85 4223802,41	474	459385,66 4223828,63
ΔΡ48	49569,83 4223797,54	475	459498,92 4223784,81
ΔΡ49	49562,95 4223789,49	476	459488,03 4223778,25
ΔΡ50	49564,04 4223802,15	477	459488,36 4223768,21
ΔΡ51	49567,46 4223790,62	478	459488,06 4223761,08
ΔΡ52	49566,08 4223785,04	479	459476,73 4223752,24
ΔΡ53	49566,38 4223737,99	480	459476,59 4223741,48
ΔΡ54	49565,34 4223726,75	481	459478,05 4223721,15
ΔΡ55	49563,47 4223700,23	482	459486,31 4223693,42
ΔΡ56	49563,64 4223684,38	483	459489,93 4223687,06
ΔΡ57	49564,36 4223585,31	484	459507,23 4223627,25
ΔΡ58	49567,91 4223544,29	485	459509,04 4223606,28
ΔΡ59	49568,34 4223448,62	486	459510,05 4223591,13
		487	459513,57 4223561,40
		488	459513,57 4223550,67
		489	459476,95 4223458,17

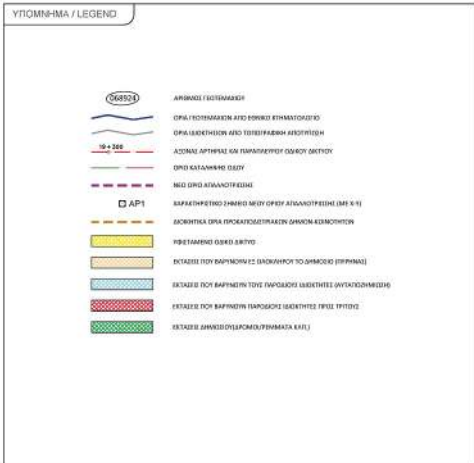
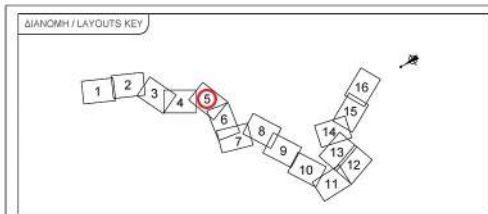

ΕΛΛΗΝΙΚΗ ΔΗΜΟΚΡΑΤΙΑ
ΠΕΡΙΦΕΡΕΙΑ ΣΤΕΡΕΑΣ ΕΛΛΑΔΑΣ
ΓΕΝΙΚΗ ΔΙΕΥΘΥΝΣΗ ΑΝΑΠΤΥΞΙΑΚΟΥ ΠΡΟΓΡΑΜΜΑΤΙΣΜΟΥ ΠΕΡΙΒΑΛΛΟΝΤΟΣ & ΥΠΟΔΟΜΩΝ
ΠΕΡΙΦΕΡΕΙΑΚΗ ΕΝΟΤΗΤΑ ΒΟΙΩΤΙΑΣ
ΔΙΕΥΘΥΝΣΗ ΤΕΧΝΙΚΩΝ ΕΡΓΩΝ

**ΟΔΟΣ ΔΕΡΒΕΝΟΧΩΡΙΑ - ΟΡΙΑ ΝΟΜΟΥ ΠΡΟΣ
ΕΛΕΥΣΙΝΑ Ν.Α. ΒΟΙΩΤΙΑΣ**

ΚΤΗΜΑΤΟΛΟΓΙΟ

ΣΥΜΒΑΗ 23.12.13 ΧΡΗΜΑΤΟΔΟΤΗΣΗ ΣΑΜΠ 0903 Κ.Α. 2010/09030005

ΘΕΜΑ	ΚΤΗΜΑΤΟΛΟΓΙΚΟ ΔΙΑΓΡΑΜΜΑ		
ΑΡ. ΣΧΕΔΙΟΥ ΚΑ_05	ΑΝΑΔΟΧΟΣ ΜΕΛΕΤΗΣ ΣΥΜΠΡΑΣΗ ΓΡΑΦΕΙΩΝ ΜΕΛΕΤΩΝ:		
ΚΛΙΜΑΚΑ 1:500	1. ΘΑΛΗΣ ΜΕΛΕΤΗΤΗΣ Ε.Ε. 2. ΑΓΓΕΛΙΚΗ ΚΟΡΦΑΝΙΟΥ 3. ΓΡΗΓΟΡΙΟΣ ΡΟΥΧΙΔΑΣ 4. ΧΡΗΣΤΟΣ ΜΠΟΥΡΟΥΝΗΣ		
ΕΚΔΟΣΗ Α			
ΣΥΓΓΡΑΦΙΚΕΣ	ΘΑΛΗΣ ΜΕΛΕΤΗΤΗΣ Ε.Ε. 16/01/2025 13:19 16/01/2025 13:19 16/01/2025 13:19	ΗΜΕΡΕΣ 10/2024	ΟΡΙΣΜΟΣ/ΣΥΜΦΩΝΗ 16/01/2025 13:19
ΠΕΡΙΦΕΡΕΙΑΚΗ ΕΝΟΤΗΤΑ ΒΟΙΩΤΙΑΣ ΔΙΕΥΘΥΝΣΗ ΤΕΧΝΙΚΩΝ ΕΡΓΩΝ	ΕΠΕΡΓΑΣΙΑ	ΟΙΚΟΝΟΜΟΤΕΧΝΙΚΟ	ΗΜΕΡΟΜΗΝΙΑ 16/01/2025 13:19
	ΕΚΕΛΕΓΧΟΣ	ΗΜΕΡΟΜΗΝΙΑ 16/01/2025 13:19	ΥΠΟΓΡΑΦΗ
	ΘΕΩΡΗΣΗ	ΗΜΕΡΟΜΗΝΙΑ 16/01/2025 13:19	
	ΕΠΙΣΗΜΗ	ΗΜΕΡΟΜΗΝΙΑ 16/01/2025 13:19	
ΚΩΔΙΚΟΣ ΥΠΟΚΑΤΑΣΤΑΣΗΣ	CP_05_10_2018		



ΕΘΝΙΚΟ ΤΥΠΟΓΡΑΦΕΙΟ
Για τεχνικούς λόγους στο σχεδιάγραμμα,
από το ηλεκτρονικό αρχείο, έγινε
σμίκρυνση κατά ποσοστό **31%**

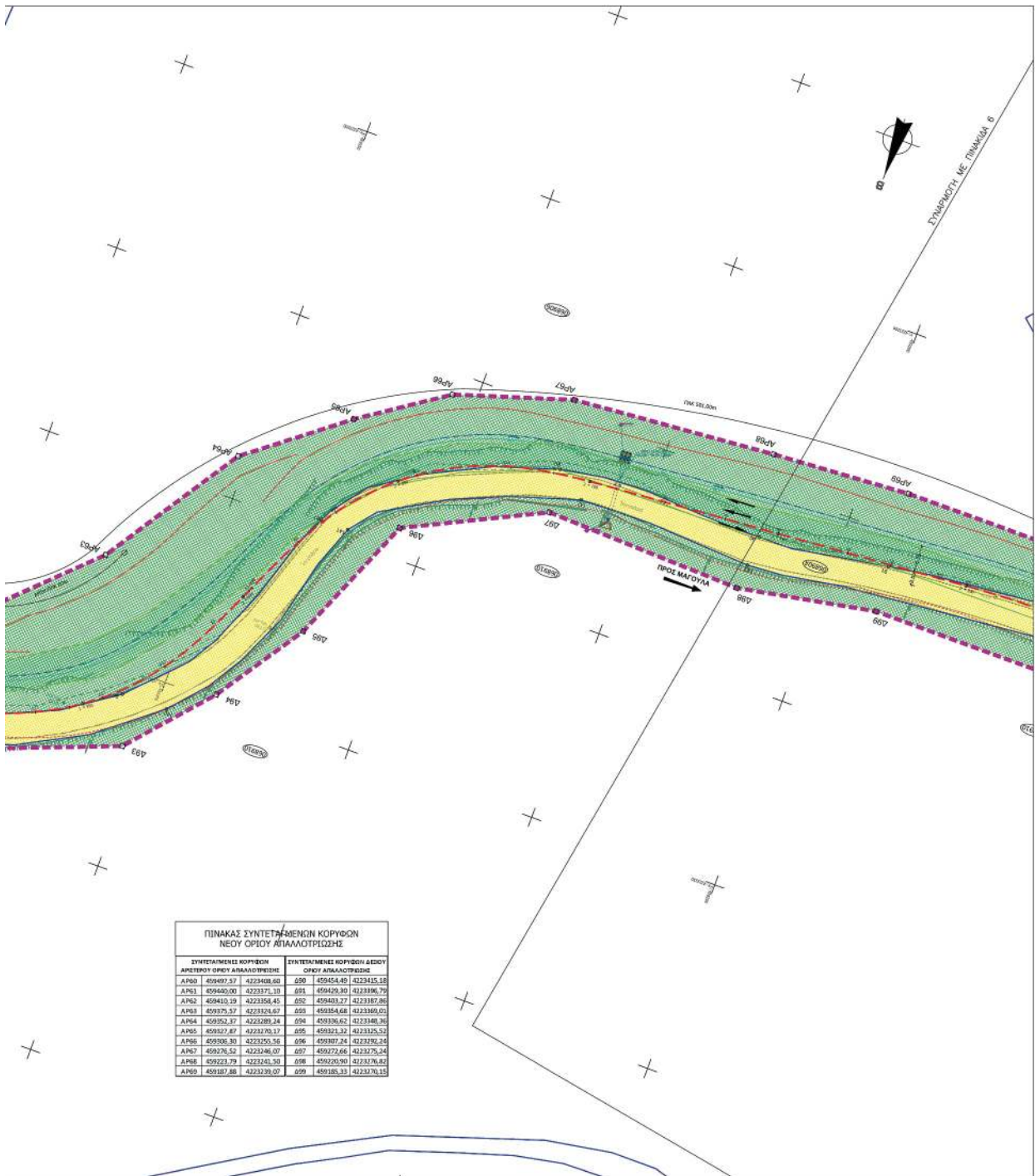

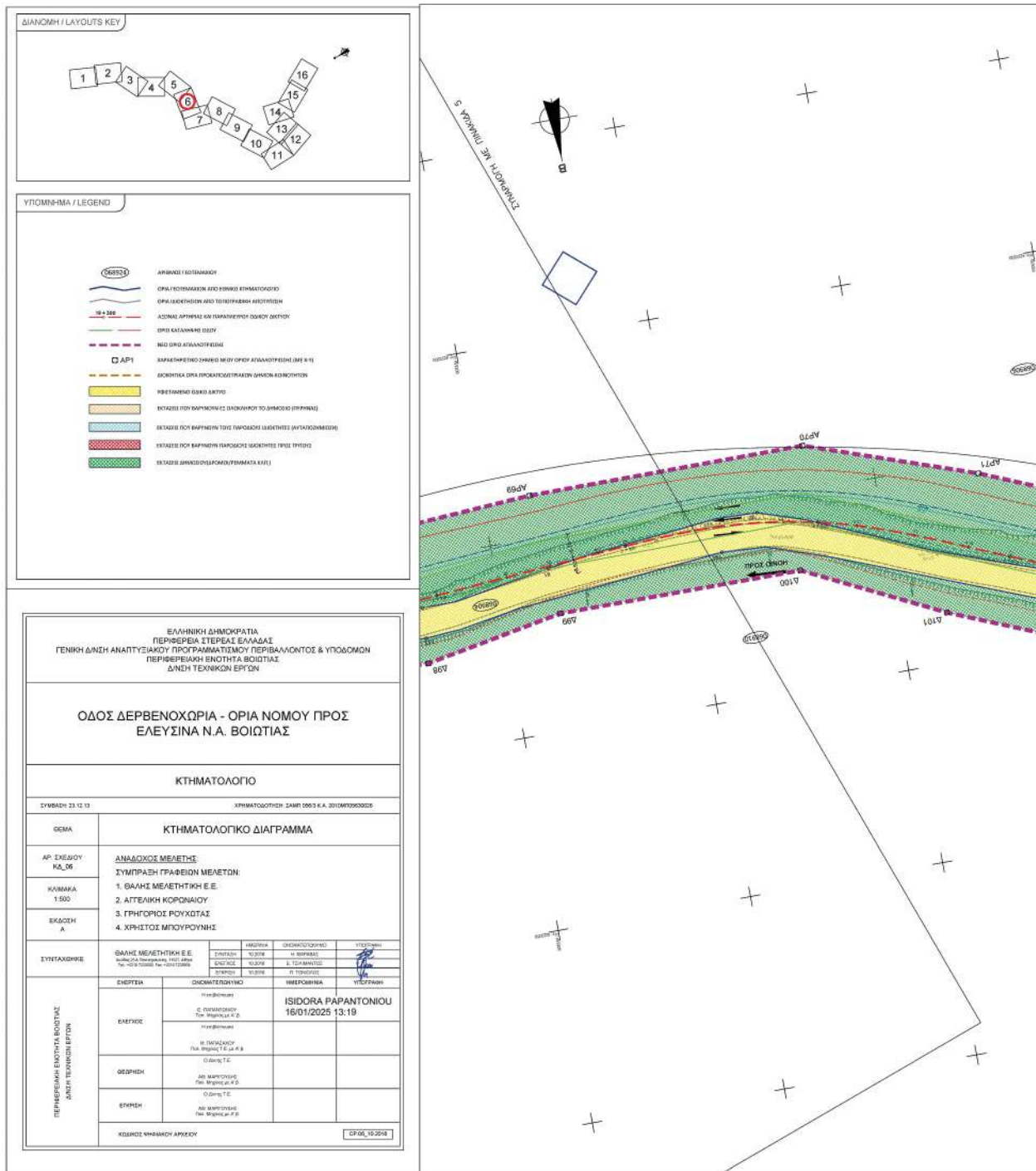

ΕΘΝΙΚΟ ΤΥΠΟΓΡΑΦΕΙΟ
 Για τεχνικούς λόγους στο σχεδιάγραμμα, από το ηλεκτρονικό αρχείο, έγινε σμίκρυνση κατά ποσοστό **31%**

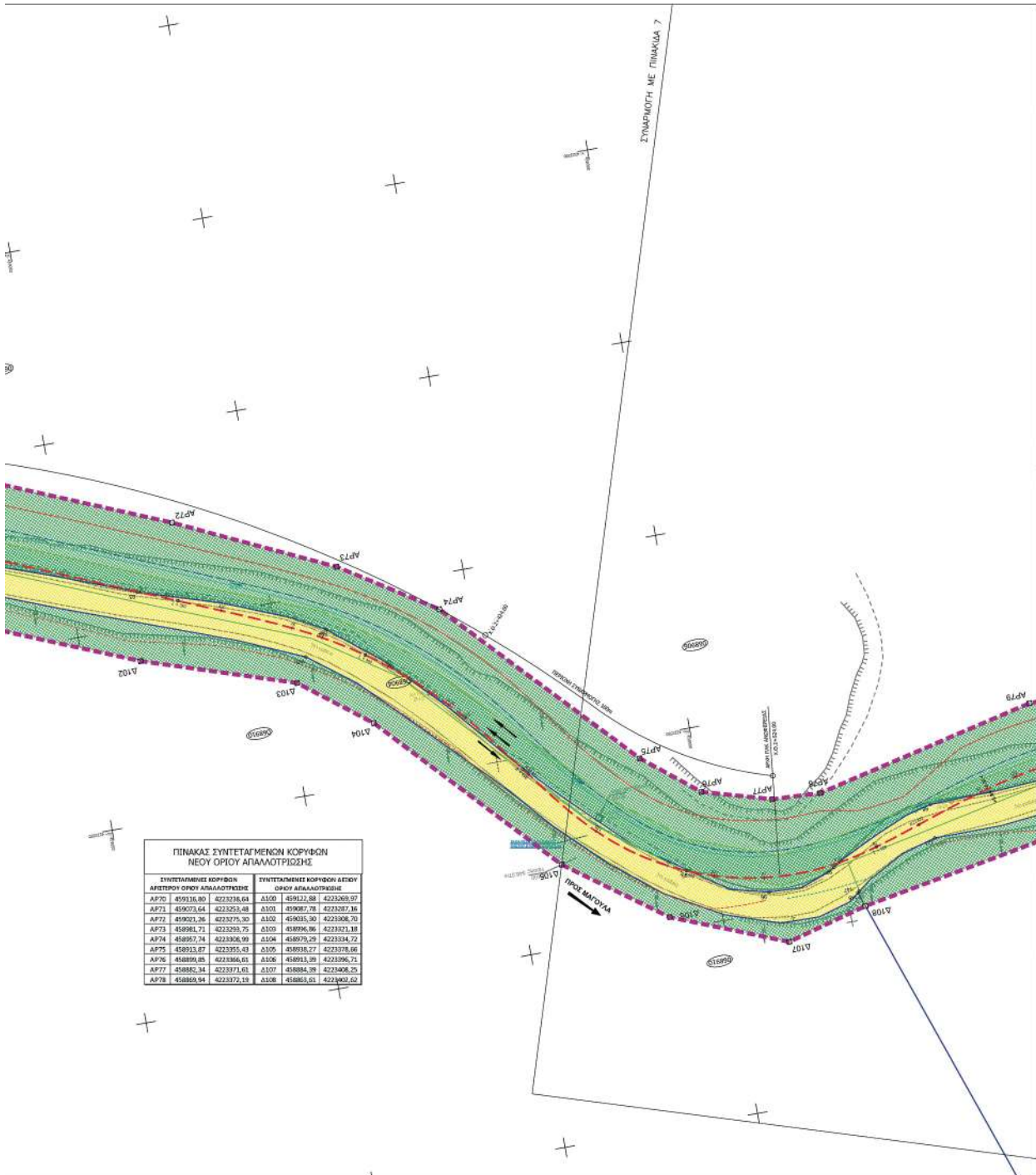

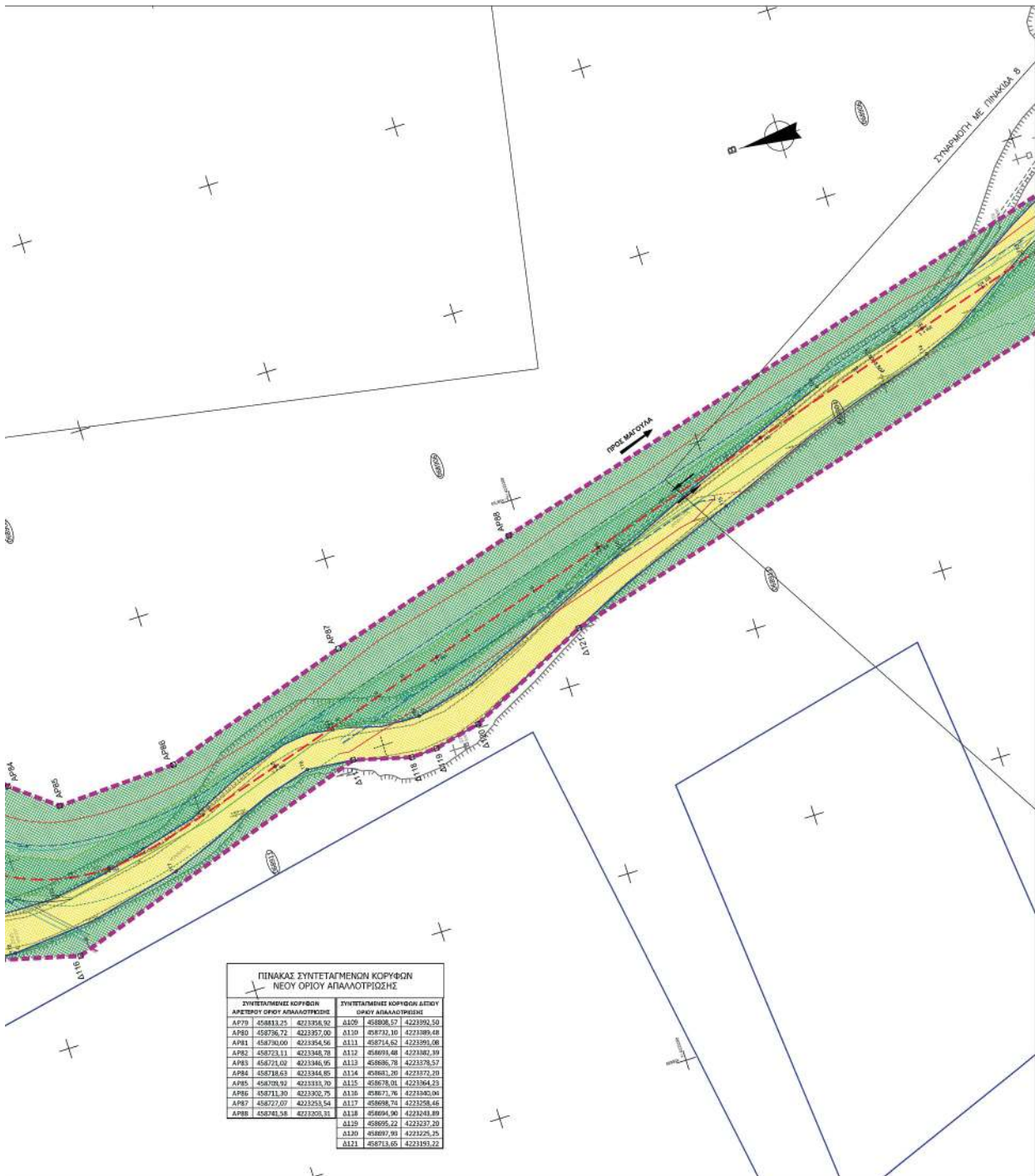

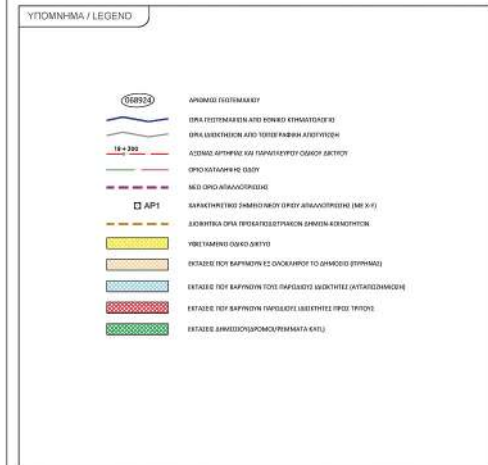
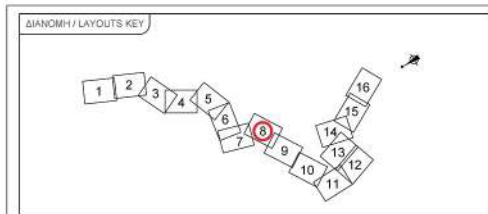

ΕΛΛΗΝΙΚΗ ΔΗΜΟΚΡΑΤΙΑ
ΠΕΡΙΦΕΡΕΙΑ ΣΤΕΡΕΑΣ ΕΛΛΑΔΑΣ
ΓΕΝΙΚΗ ΔΙΕΥΘΥΝΣΗ ΑΝΑΠΤΥΞΙΑΚΟΥ ΠΡΟΓΡΑΜΜΑΤΙΣΜΟΥ ΠΕΡΙΒΑΛΛΟΝΤΟΣ & ΥΠΟΔΟΜΩΝ
ΠΕΡΙΦΕΡΕΙΑΚΗ ΕΝΟΤΗΤΑ ΒΟΙΩΤΙΑΣ
ΔΙΕΥΘΥΝΣΗ ΤΕΧΝΙΚΩΝ ΕΡΓΩΝ

**ΟΔΟΣ ΔΕΡΒΕΝΟΧΩΡΙΑ - ΟΡΙΑ ΝΟΜΟΥ ΠΡΟΣ
ΕΛΕΥΣΙΝΑ Ν.Α. ΒΟΙΩΤΙΑΣ**

ΚΤΗΜΑΤΟΛΟΓΙΟ

ΣΥΜΒΑΘΗ: 23/12/13 ΚΗΜΑΤΟΛΟΓΙΟΥ: ΣΑΜ9 2003 Κ.Α. 2019/170000000

ΘΕΜΑ	ΚΤΗΜΑΤΟΛΟΓΙΚΟ ΔΙΑΓΡΑΜΜΑ		
ΑΡ. ΣΧΕΔΙΟΥ ΚΑ_06	ΑΝΑΔΟΧΟΣ ΜΕΛΕΤΗΣ: ΣΥΜΠΡΑΣΗ ΓΡΑΦΕΙΩΝ ΜΕΛΕΤΩΝ: 1. ΘΑΛΗΣ ΜΕΛΕΤΗΤΙΚΗ Ε.Ε. 2. ΑΓΓΕΛΙΚΗ ΚΟΡΦΑΛΙΟΥ 3. ΓΡΗΓΟΡΙΟΣ ΡΟΥΧΟΠΑΣ 4. ΧΡΗΣΤΟΣ ΜΠΟΥΡΟΥΝΗΣ		
ΚΩΔΙΚΑΣ 1:500			
ΕΚΔΟΣΗ Α			
ΣΥΝΤΑΧΤΗΣ	ΘΑΛΗΣ ΜΕΛΕΤΗΤΙΚΗ Ε.Ε. ΜΑΡΙΑ ΔΕΛΑ ΠΑΠΑΔΟΠΟΥΛΟΥ Τηλ: 2103333333 Fax: 2103333333	ΣΧΕΔΙΑΣΤΗΣ ΕΠΙΣΤΗΜΟΝΗΣ ΕΠΙΣΤΗΜΟΝΗΣ	ΕΠΙΣΤΗΜΟΝΗΣ ΕΠΙΣΤΗΜΟΝΗΣ ΕΠΙΣΤΗΜΟΝΗΣ
ΠΕΡΙΦΕΡΕΙΑΚΗ ΕΝΟΤΗΤΑ ΒΟΙΩΤΙΑΣ ΔΙΕΥΘΥΝΣΗ ΤΕΧΝΙΚΩΝ ΕΡΓΩΝ	ΕΠΙΣΤΗΜΟΝΗΣ	ΟΙΚΟΝΟΜΟΛΟΓΟΥΣ	ΥΠΟΛΟΓΙΣΤΗ
	ΕΜΒΛΟΣ	Η επιμελέσασα Σ. ΠΑΠΑΔΟΠΟΥΛΟΥ Τηλ: 2103333333	ΗΜΕΡΩΝ 16/01/2025 13:20
	ΘΕΩΡΗΣΗ	Η επιμελέσασα Μ. ΠΑΠΑΔΟΠΟΥΛΟΥ Τηλ: 2103333333	ΗΜΕΡΩΝ 16/01/2025 13:20
	ΕΠΙΣΤΗΜΟΝΗΣ	Ο επιμελέσασα Α.Β. ΜΑΥΡΟΠΟΥΛΟΣ Τηλ: 2103333333	ΗΜΕΡΩΝ 16/01/2025 13:20
	ΕΠΙΣΤΗΜΟΝΗΣ	Ο επιμελέσασα Α.Β. ΜΑΥΡΟΠΟΥΛΟΣ Τηλ: 2103333333	ΗΜΕΡΩΝ 16/01/2025 13:20

ΚΩΔΙΚΟΣ ΨΗΦΙΑΚΟΥ ΑΡΧΕΙΟΥ: CP_06_10 2019

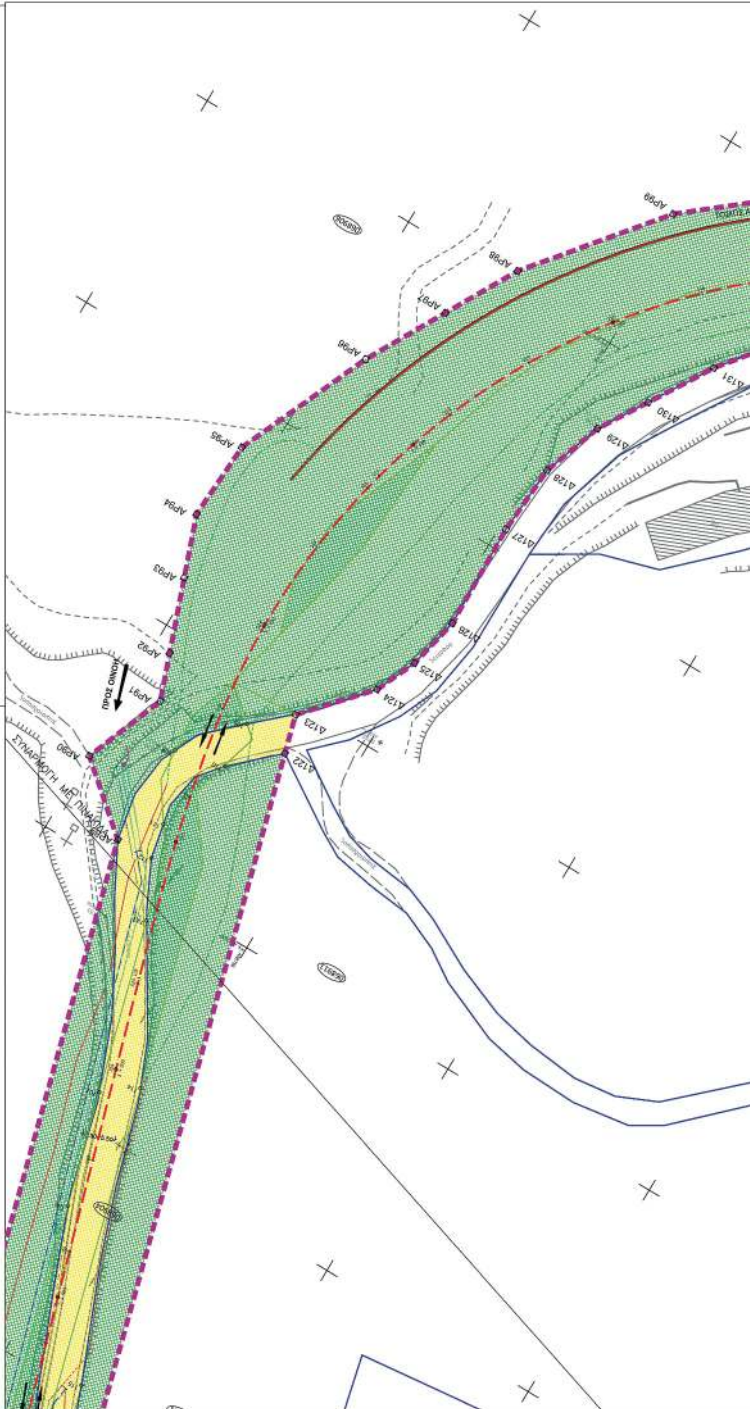

ΕΘΝΙΚΟ ΤΥΠΟΓΡΑΦΕΙΟ
Για τεχνικούς λόγους στο σχεδιάγραμμα,
από το ηλεκτρονικό αρχείο, έγινε
σμίκρυνση κατά ποσοστό **31%**



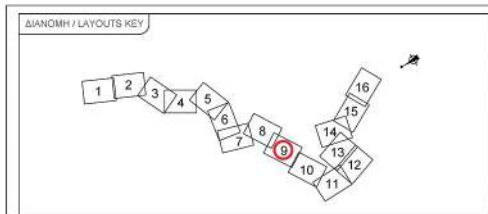

ΥΠΟΜΝΗΜΑ / LEGEND

- ΑΡΧΑΙΑ ΤΟΠΟΓΡΑΦΙΑ
- ΟΡΙΑ ΠΕΡΙΣΤΡΟΦΩΝ ΑΠΟ ΓΕΝΙΚΟ ΚΤΗΜΑΤΟΛΟΓΙΟ
- ΟΡΙΑ ΔΙΑΚΡΙΤΩΝ ΑΠΟ ΤΟΠΟΓΡΑΦΙΚΑ ΔΕΛΤΙΑ
- ΑΣΤΥΝΟΜΙΑ ΑΡΧΑΙΑ ΚΑΙ ΠΑΡΑΛΛΗΛΟΥ ΟΔΟΥ ΒΕΛΤΥΓ
- ΟΡΙΑ ΚΑΤΑΜΕΤΡΙΣ ΟΔΟΥ
- ΝΕΟ ΟΡΟ ΑΣΤΥΝΟΜΙΑΣ
- ΑΡ.1
- ΔΙΑΚΡΙΤΗ ΟΡΙΑ ΔΙΑΚΡΙΤΩΝ ΑΠΟ ΔΕΛΤΑΙΟΓΡΑΦΙΑΣ (ΜΕ 3-1)
- ΔΙΑΚΡΙΤΗ ΟΡΙΑ ΠΡΟΣΩΠΩΝ ΔΙΑΚΡΙΤΩΝ ΔΙΑΚΡΙΤΩΝ
- ΥΠΕΡΒΑΣΜΕΝΟ ΟΔΟΥ ΔΙΑΚΡΙΤΟ
- ΕΣΤΑΣΕΙΣ ΠΟΥ ΒΑΡΥΝΟΥΝ ΕΙΣ ΟΣΑΔΕΙΟΥ ΤΟ ΔΙΑΚΡΙΤΟ (ΣΥΜΦΩΝΑ)
- ΕΣΤΑΣΕΙΣ ΠΟΥ ΒΑΡΥΝΟΥΝ ΤΟΣ ΠΑΡΟΣΩΠΩΣ ΜΟΝΟΤΗΤΕΣ (ΑΠΛΑΔΙΟΜΟΝΙΑΣ)
- ΕΣΤΑΣΕΙΣ ΠΟΥ ΒΑΡΥΝΟΥΝ ΠΑΡΟΣΩΠΩΣ ΜΟΝΟΤΗΤΕΣ ΠΡΟΣ ΤΡΙΤΟΥΣ
- ΕΣΤΑΣΕΙΣ ΑΠΟΚΛΕΙΣΤΙΚΩΝ ΣΥΜΒΑΤΗΡΙΑΣ

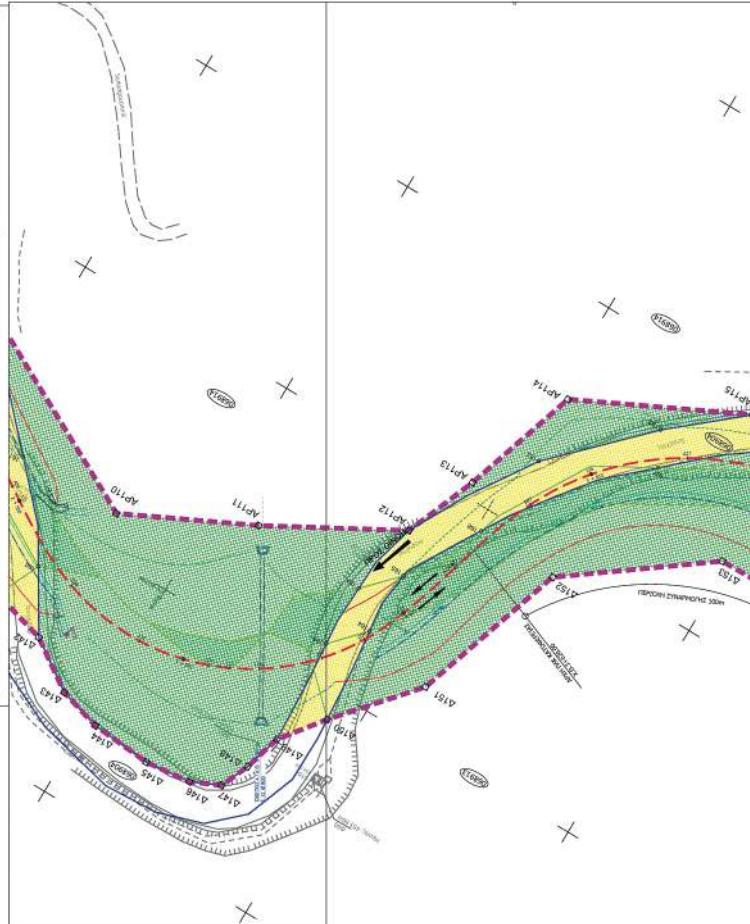

ΣΥΝΑΡΜΟΤΗ ΜΕ ΠΙΝΑΚΙΔΑ Β

ΕΛΛΗΝΙΚΗ ΔΗΜΟΚΡΑΤΙΑ
ΠΕΡΙΦΕΡΕΙΑ ΣΤΕΡΕΑΣ ΕΛΛΑΔΑΣ
ΓΕΝΙΚΗ ΔΙΕΥΘΥΝΣΗ ΑΝΑΠΤΥΞΙΑΚΟΥ ΠΡΟΓΡΑΜΜΑΤΙΣΜΟΥ ΠΕΡΙΒΑΛΛΟΝΤΟΣ & ΥΠΟΔΟΜΩΝ
ΠΕΡΙΦΕΡΕΙΑΚΗ ΕΝΟΤΗΤΑ ΒΟΙΩΤΙΑΣ
Δ/ΝΣΗ ΤΕΧΝΙΚΩΝ ΕΡΓΩΝ

**ΟΔΟΣ ΔΕΡΒΕΝΟΧΩΡΙΑ - ΟΡΙΑ ΝΟΜΟΥ ΠΡΟΣ
ΕΛΕΥΣΙΝΑ Ν.Α. ΒΟΙΩΤΙΑΣ**

ΚΤΗΜΑΤΟΛΟΓΙΟ

ΣΥΜΒΑΣΗ 20.12.19 ΣΥΜΒΑΤΟΛΟΓΙΟΥ ΣΑΜΠΛΟΤΥΠ 6 Α ΤΡΟΜΠΕΡΙΣΣΕΩΣ

ΓΕΜΑ	ΚΤΗΜΑΤΟΛΟΓΙΚΟ ΔΙΑΓΡΑΜΜΑ		
ΑΡ. ΣΧΕΔΙΟΥ ΚΑ_ΩΡ	ΑΝΔΑΧΩΣ ΜΕΛΕΤΗΣ ΣΥΜΠΡΑΞΗ ΠΡΑΞΕΩΝ ΜΕΛΕΤΩΝ		
ΚΑΜΑΚΑ 1:500	1. ΘΑΛΗΣ ΜΕΛΕΤΗΤΙΚΗ Ε.Ε. 2. ΑΓΓΕΛΙΚΗ ΚΟΡΦΑΝΙΟΥ 3. ΓΡΗΓΟΡΙΟΣ ΡΟΥΧΩΤΑΣ 4. ΧΡΗΣΤΟΣ ΜΠΟΥΡΟΥΝΗΣ		
ΕΚΔΟΣΗ Α			
ΣΥΝΤΑΞΗ	ΘΑΛΗΣ ΜΕΛΕΤΗΤΙΚΗ Ε.Ε. Αδελφάκη Παναγιώτα, 1027 Δάμας Τηλ: 1027 22222, Fax: 1027 22222	ΗΜΕΡΩΝ ΣΥΛΛΟΓΗ 16/01/2025 ΕΓΚΡΙΣΗ 16/01/2025	ΕΦΕΤΕΙΟ 16/01/2025 16/01/2025
	ΕΠΕΡΤΕΑ	ΟΙΚΟΝΟΜΟΛΟΓΙΚΟ	ΥΠΟΓΡΑΦΗ
ΠΕΡΙΦΕΡΕΙΑΚΗ ΕΝΟΤΗΤΑ ΒΟΙΩΤΙΑΣ Δ/ΝΣΗ ΤΕΧΝΙΚΩΝ ΕΡΓΩΝ	ΕΠΕΡΤΕΑ	ISIDORA PAPANTONIOU 16/01/2025 13:20	
	ΕΠΕΡΤΕΑ		
	ΘΕΩΡΗΣΗ		
	ΕΓΚΡΙΣΗ		
ΚΩΔΙΚΟΣ ΤΕΧΝΙΚΟΥ ΑΡΧΕΙΟΥ CP_Ω_102018			

ΕΘΝΙΚΟ ΤΥΠΟΓΡΑΦΕΙΟ
Για τεχνικούς λόγους στο σχεδιάγραμμα,
από το ηλεκτρονικό αρχείο, έγινε
σμίκρυνση κατά ποσοστό **31%**

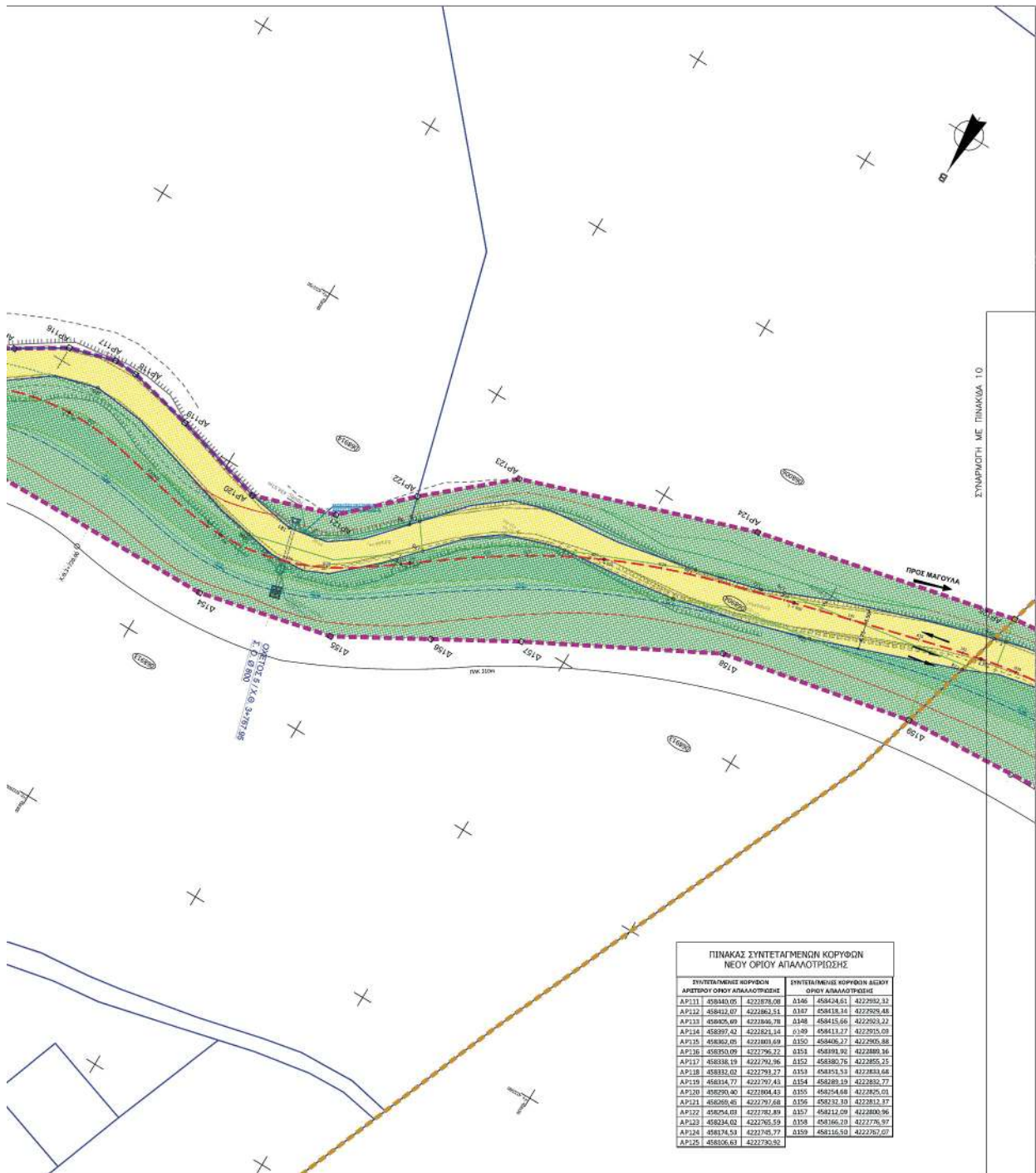

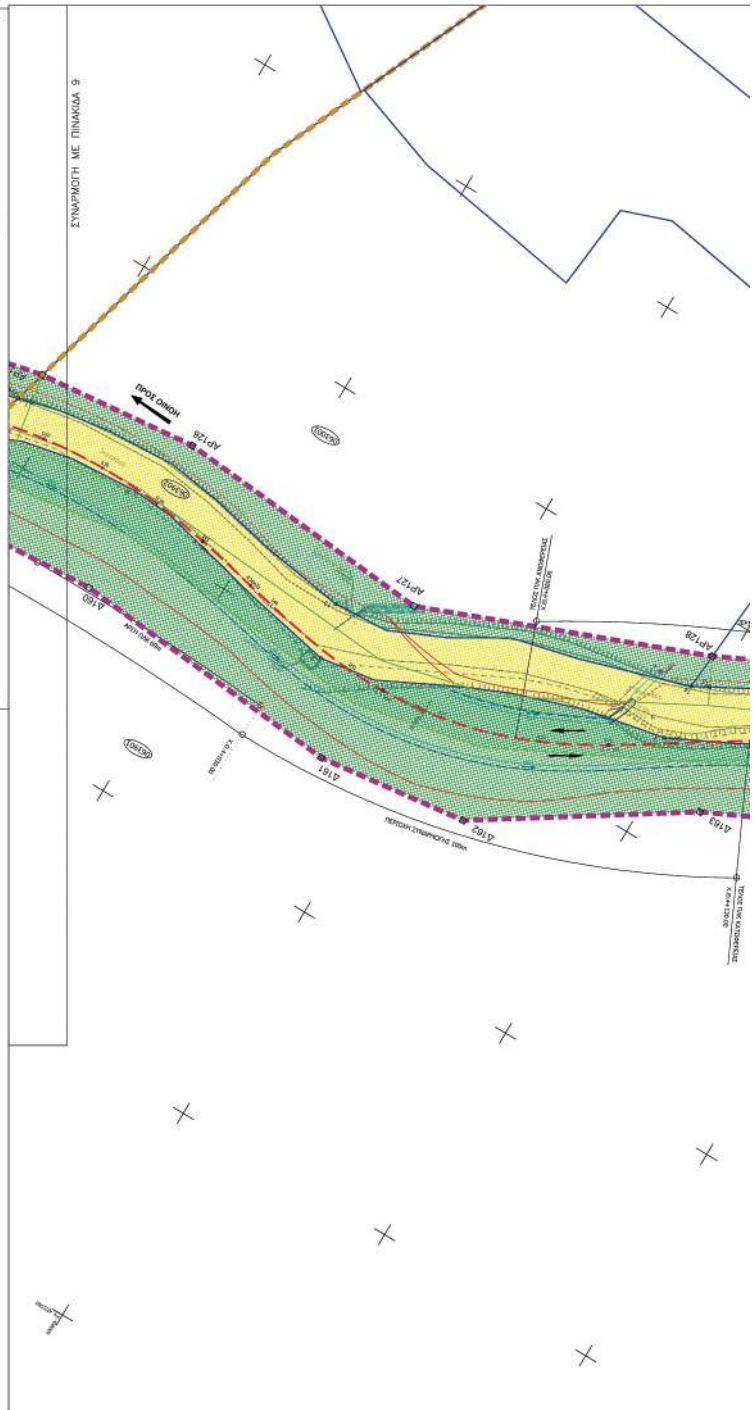
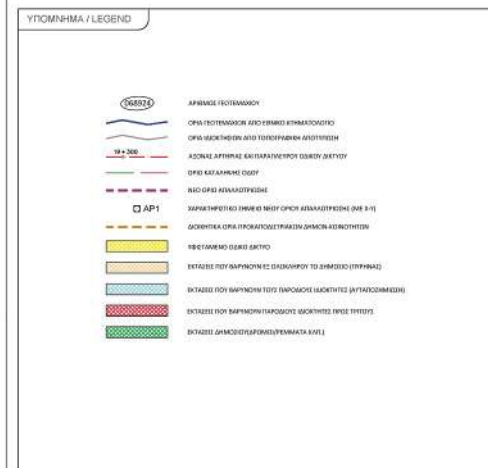
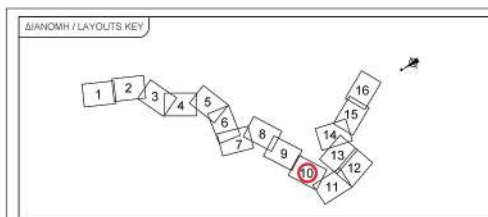

ΕΛΛΗΝΙΚΗ ΔΗΜΟΚΡΑΤΙΑ
ΠΕΡΙΦΕΡΕΙΑ ΣΤΕΡΕΑΣ ΕΛΛΑΔΑΣ
ΓΕΝΙΚΗ Δ/ΝΣΗ ΑΝΑΠΤΥΞΙΑΚΟΥ ΠΡΟΓΡΑΜΜΑΤΙΣΜΟΥ ΠΕΡΙΒΑΛΛΟΝΤΟΣ & ΥΠΟΔΟΜΩΝ
ΠΕΡΙΦΕΡΕΙΑΚΗ ΕΝΟΤΗΤΑ ΒΟΙΩΤΙΑΣ
Δ/ΝΣΗ ΤΕΧΝΙΚΩΝ ΕΡΓΩΝ

**ΟΔΟΣ ΔΕΡΒΕΝΟΧΩΡΙΑ - ΟΡΙΑ ΝΟΜΟΥ ΠΡΟΣ
ΕΛΕΥΣΙΝΑ Ν.Α. ΒΟΙΩΤΙΑΣ**

ΚΤΗΜΑΤΟΛΟΓΙΟ

ΣΥΝΘΕΣΗ 23.12.13 ΧΡΗΜΑΤΟΔΟΤΗΣΗ ΣΑΜΠ 0863/Κ.Α. 2010/ΠΡΟΣΒ08005

ΘΕΜΑ	ΚΤΗΜΑΤΟΛΟΓΙΚΟ ΔΙΑΓΡΑΜΜΑ		
ΑΡ. ΣΧΕΔΙΟΥ ΚΔ_19	ΔΗΛΩΣΗΣ ΜΕΛΕΤΗΣ ΣΥΜΦΩΝ ΓΡΑΦΕΙΩΝ ΜΕΛΕΤΩΝ		
ΚΛΑΜΑΚΑ 1:500	1. ΒΑΝΗΣ ΜΕΛΕΤΗΤΙΚΗ Ε.Ε. 2. ΑΓΓΕΛΙΚΗ ΚΟΡΦΑΝΟΥ 3. ΠΡΗΓΓΙΟΣ ΡΟΥΧΩΤΑΣ 4. ΧΡΗΣΤΟΣ ΜΠΟΥΡΟΥΝΗΣ		
ΕΚΔΟΣΗ Α			
ΣΥΝΤΑΧΤΗΣ	ΒΑΝΗΣ ΜΕΛΕΤΗΤΙΚΗ Ε.Ε. Αδ. Βαλ. Παπαγιάννη, 1102 Δάφνη Τηλ: 0030 2102411111 Fax: 0030 2102411111	ΗΜΕΡΑ 12/2018	ΣΧΕΜΑΤΙΣΤΗΣ/ΩΡΟ 14. ΜΑΡΤΙΝΟΣ 12/2018
ΠΕΡΙΦΕΡΕΙΑΚΗ ΕΝΟΤΗΤΑ ΒΟΙΩΤΙΑΣ Δ/ΝΣΗ ΤΕΧΝΙΚΩΝ ΕΡΓΩΝ	ΕΠΙΣΤΑΣΗ	ΕΠΙΣΤΑΣΗ	ΥΠΟΓΡΑΦΗ
	ΕΚΕΤΟΣ	ΕΠΙΣΤΑΣΗ ΕΠΙΣΤΑΣΗ ΕΠΙΣΤΑΣΗ	ΥΠΟΓΡΑΦΗ
	ΒΕΒΡΗΝΗ	ΕΠΙΣΤΑΣΗ ΕΠΙΣΤΑΣΗ	ΥΠΟΓΡΑΦΗ
	ΕΦΑΡΧΗ	ΕΠΙΣΤΑΣΗ ΕΠΙΣΤΑΣΗ	ΥΠΟΓΡΑΦΗ
	ΚΩΔΙΚΟΣ ΧΡΗΜΑΤΙΚΟΥ ΑΡΧΕΙΟΥ	CP19_102018	

ISIDORA PAPANTONIOU
16/01/2025 13:20

ΕΘΝΙΚΟ ΤΥΠΟΓΡΑΦΕΙΟ
Για τεχνικούς λόγους στο σχεδιάγραμμα,
από το ηλεκτρονικό αρχείο, έγινε
σμίκρυνση κατά ποσοστό **31%**

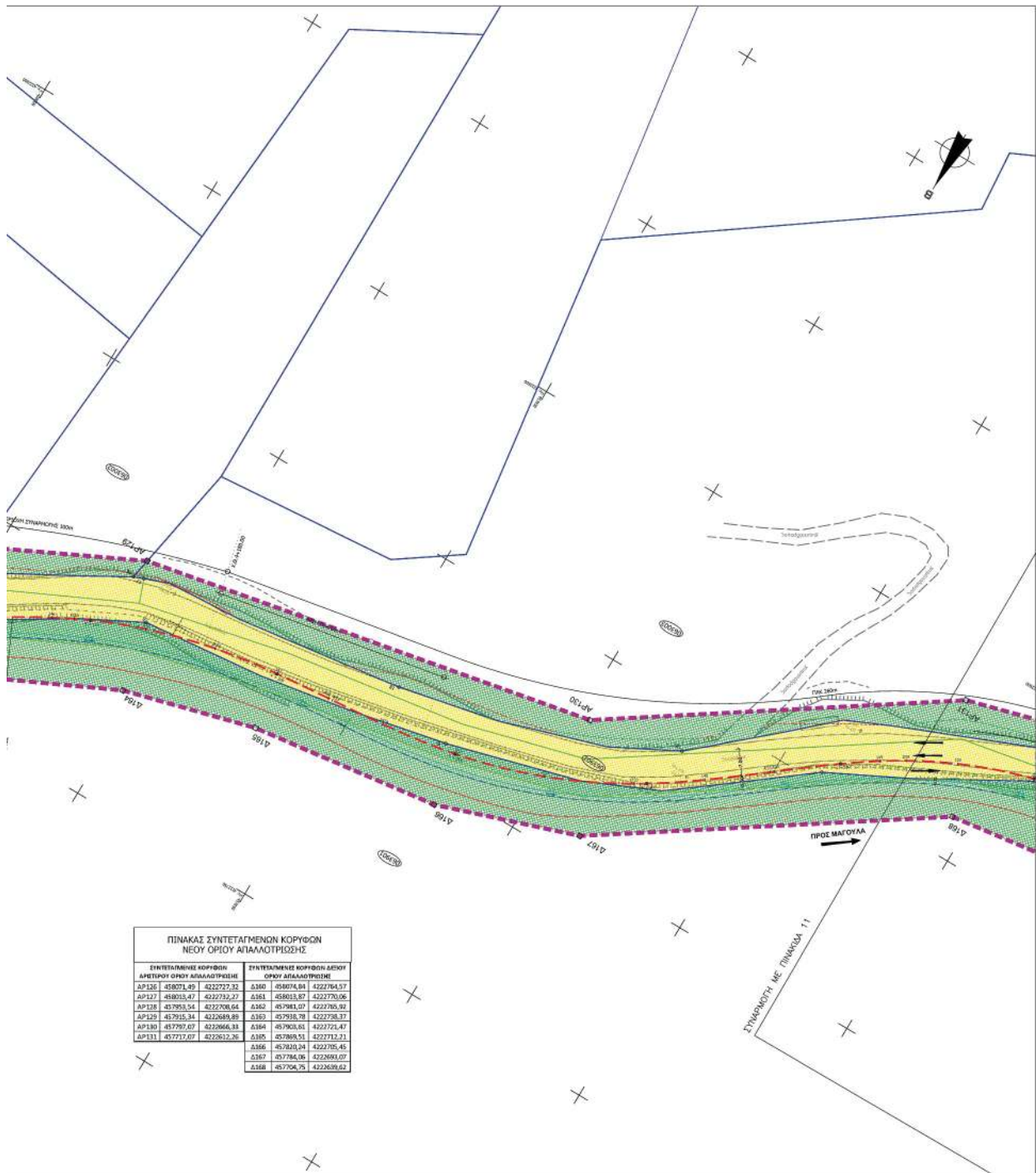

**ΠΙΝΑΚΑΣ ΣΥΝΤΕΤΑΓΜΕΝΩΝ ΚΟΡΥΦΩΝ
ΝΕΟΥ ΟΡΙΟΥ ΑΠΛΑΛΟΤΡΙΩΣΗΣ**

ΣΥΝΤΕΤΑΓΜΕΝΕΣ ΚΟΡΥΦΕΣ ΑΡΧΑΙΟΥ ΟΡΙΟΥ ΑΠΛΑΛΟΤΡΙΩΣΗΣ		ΣΥΝΤΕΤΑΓΜΕΝΕΣ ΚΟΡΥΦΕΣ ΝΕΟΥ ΟΡΙΟΥ ΑΠΛΑΛΟΤΡΙΩΣΗΣ			
ΑΡ126	458071.49	4222727.32	Δ360	458074.04	4222764.57
ΑΡ127	458025.47	4222732.27	Δ361	458025.87	4222770.06
ΑΡ128	457925.24	4222708.64	Δ362	457984.07	4222708.91
ΑΡ129	457915.34	4222689.89	Δ363	457938.78	4222728.37
ΑΡ130	457797.67	4222666.33	Δ364	457903.81	4222724.47
ΑΡ131	457717.07	4222612.26	Δ365	457869.51	4222712.21
			Δ366	457820.24	4222705.45
			Δ367	457784.06	4222693.07
			Δ368	457754.75	4222686.62

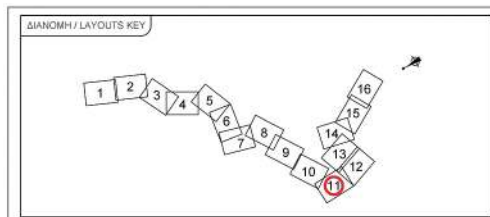

ΥΠΟΜΝΗΜΑ / LEGEND

- ΔΙΚΤΥΟ ΑΠΟΧΕΤΗΣΕΩΣ
- ΔΙΚΤΥΟ ΑΠΟΧΕΤΗΣΕΩΣ ΜΕ ΔΙΕΥΚΟΛΥΣΗ ΔΕΞΙΑΣ ΚΑΙ ΑΡΙΣΤΕΡΗΣ
- ΔΙΚΤΥΟ ΑΠΟΧΕΤΗΣΕΩΣ ΜΕ ΔΙΕΥΚΟΛΥΣΗ ΔΕΞΙΑΣ ΚΑΙ ΑΡΙΣΤΕΡΗΣ ΚΑΙ ΠΑΡΑΠΛΗΡΟΥΣ ΟΜΟΤΗΤΟΥ ΕΛΕΥΣΙΝΑΣ
- ΔΙΚΤΥΟ ΑΠΟΧΕΤΗΣΕΩΣ ΜΕ ΔΙΕΥΚΟΛΥΣΗ ΔΕΞΙΑΣ ΚΑΙ ΑΡΙΣΤΕΡΗΣ ΚΑΙ ΠΑΡΑΠΛΗΡΟΥΣ ΟΜΟΤΗΤΟΥ ΕΛΕΥΣΙΝΑΣ ΚΑΙ ΑΡ1
- ΔΙΚΤΥΟ ΑΠΟΧΕΤΗΣΕΩΣ ΜΕ ΔΙΕΥΚΟΛΥΣΗ ΔΕΞΙΑΣ ΚΑΙ ΑΡΙΣΤΕΡΗΣ ΚΑΙ ΠΑΡΑΠΛΗΡΟΥΣ ΟΜΟΤΗΤΟΥ ΕΛΕΥΣΙΝΑΣ ΚΑΙ ΑΡ1 ΚΑΙ ΚΑΤΑΣΤΑΣΗ ΕΡΓΟΥ
- ΔΙΚΤΥΟ ΑΠΟΧΕΤΗΣΕΩΣ ΜΕ ΔΙΕΥΚΟΛΥΣΗ ΔΕΞΙΑΣ ΚΑΙ ΑΡΙΣΤΕΡΗΣ ΚΑΙ ΠΑΡΑΠΛΗΡΟΥΣ ΟΜΟΤΗΤΟΥ ΕΛΕΥΣΙΝΑΣ ΚΑΙ ΑΡ1 ΚΑΙ ΚΑΤΑΣΤΑΣΗ ΕΡΓΟΥ ΚΑΙ ΕΠΙΣΤΑΣΕΙΣ ΠΡΟΣ ΒΑΡΥΜΕΤΡΟ ΕΚ ΟΡΟΦΩΝ ΤΟ ΔΗΜΟΣΙΟ (ΕΠΙΣΤΑΣΗ)
- ΔΙΚΤΥΟ ΑΠΟΧΕΤΗΣΕΩΣ ΜΕ ΔΙΕΥΚΟΛΥΣΗ ΔΕΞΙΑΣ ΚΑΙ ΑΡΙΣΤΕΡΗΣ ΚΑΙ ΠΑΡΑΠΛΗΡΟΥΣ ΟΜΟΤΗΤΟΥ ΕΛΕΥΣΙΝΑΣ ΚΑΙ ΑΡ1 ΚΑΙ ΚΑΤΑΣΤΑΣΗ ΕΡΓΟΥ ΚΑΙ ΕΠΙΣΤΑΣΕΙΣ ΠΡΟΣ ΒΑΡΥΜΕΤΡΟ ΕΚ ΟΡΟΦΩΝ ΤΟ ΔΗΜΟΣΙΟ (ΕΠΙΣΤΑΣΗ) ΚΑΙ ΕΠΙΣΤΑΣΕΙΣ ΠΡΟΣ ΒΑΡΥΜΕΤΡΟ ΕΚ ΟΡΟΦΩΝ ΤΟ ΔΗΜΟΣΙΟ (ΕΠΙΣΤΑΣΗ) ΚΑΙ ΕΠΙΣΤΑΣΕΙΣ ΠΡΟΣ ΒΑΡΥΜΕΤΡΟ ΕΚ ΟΡΟΦΩΝ ΤΟ ΔΗΜΟΣΙΟ (ΕΠΙΣΤΑΣΗ)
- ΔΙΚΤΥΟ ΑΠΟΧΕΤΗΣΕΩΣ ΜΕ ΔΙΕΥΚΟΛΥΣΗ ΔΕΞΙΑΣ ΚΑΙ ΑΡΙΣΤΕΡΗΣ ΚΑΙ ΠΑΡΑΠΛΗΡΟΥΣ ΟΜΟΤΗΤΟΥ ΕΛΕΥΣΙΝΑΣ ΚΑΙ ΑΡ1 ΚΑΙ ΚΑΤΑΣΤΑΣΗ ΕΡΓΟΥ ΚΑΙ ΕΠΙΣΤΑΣΕΙΣ ΠΡΟΣ ΒΑΡΥΜΕΤΡΟ ΕΚ ΟΡΟΦΩΝ ΤΟ ΔΗΜΟΣΙΟ (ΕΠΙΣΤΑΣΗ) ΚΑΙ ΕΠΙΣΤΑΣΕΙΣ ΠΡΟΣ ΒΑΡΥΜΕΤΡΟ ΕΚ ΟΡΟΦΩΝ ΤΟ ΔΗΜΟΣΙΟ (ΕΠΙΣΤΑΣΗ) ΚΑΙ ΕΠΙΣΤΑΣΕΙΣ ΠΡΟΣ ΒΑΡΥΜΕΤΡΟ ΕΚ ΟΡΟΦΩΝ ΤΟ ΔΗΜΟΣΙΟ (ΕΠΙΣΤΑΣΗ)
- ΔΙΚΤΥΟ ΑΠΟΧΕΤΗΣΕΩΣ ΜΕ ΔΙΕΥΚΟΛΥΣΗ ΔΕΞΙΑΣ ΚΑΙ ΑΡΙΣΤΕΡΗΣ ΚΑΙ ΠΑΡΑΠΛΗΡΟΥΣ ΟΜΟΤΗΤΟΥ ΕΛΕΥΣΙΝΑΣ ΚΑΙ ΑΡ1 ΚΑΙ ΚΑΤΑΣΤΑΣΗ ΕΡΓΟΥ ΚΑΙ ΕΠΙΣΤΑΣΕΙΣ ΠΡΟΣ ΒΑΡΥΜΕΤΡΟ ΕΚ ΟΡΟΦΩΝ ΤΟ ΔΗΜΟΣΙΟ (ΕΠΙΣΤΑΣΗ) ΚΑΙ ΕΠΙΣΤΑΣΕΙΣ ΠΡΟΣ ΒΑΡΥΜΕΤΡΟ ΕΚ ΟΡΟΦΩΝ ΤΟ ΔΗΜΟΣΙΟ (ΕΠΙΣΤΑΣΗ) ΚΑΙ ΕΠΙΣΤΑΣΕΙΣ ΠΡΟΣ ΒΑΡΥΜΕΤΡΟ ΕΚ ΟΡΟΦΩΝ ΤΟ ΔΗΜΟΣΙΟ (ΕΠΙΣΤΑΣΗ)

ΕΛΛΗΝΙΚΗ ΔΗΜΟΚΡΑΤΙΑ
ΠΕΡΙΦΕΡΕΙΑ ΣΤΕΡΕΑΣ ΕΛΛΑΔΑΣ
ΓΕΝΙΚΗ ΔΙΕΥΘΥΝΣΗ ΑΝΑΠΤΥΞΙΑΚΟΥ ΠΡΟΓΡΑΜΜΑΤΙΣΜΟΥ ΠΕΡΙΒΑΛΛΟΝΤΟΣ & ΥΠΟΔΟΜΩΝ
ΠΕΡΙΦΕΡΕΙΑΚΗ ΕΝΟΤΗΤΑ ΒΟΙΩΤΙΑΣ
ΔΙΕΥΘΥΝΣΗ ΤΕΧΝΙΚΩΝ ΕΡΓΩΝ

ΟΔΟΣ ΔΕΡΒΕΝΟΧΩΡΙΑ - ΟΡΙΑ ΝΟΜΟΥ ΠΡΟΣ ΕΛΕΥΣΙΝΑ Ν.Α. ΒΟΙΩΤΙΑΣ

ΚΤΗΜΑΤΟΛΟΓΙΟ

ΣΥΜΒΑΣΗ: 23.12.13 ΠΡΟΜΗΘΕΥΣΗ: ΣΑΜΠ 2003 Κ.Α. 2016/70563002

ΘΕΜΑ	ΚΤΗΜΑΤΟΛΟΓΙΚΟ ΔΙΑΓΡΑΜΜΑ		
ΑΡ. ΣΧΕΔΙΟΥ	ΚΑ_11		
ΚΥΜΑΚΑ	1:500		
ΕΚΔΟΣΗ	Α		
ΣΥΝΤΑΧΤΙΚΗ	ΦΑΙΝΕ ΜΕΛΕΤΗΤΙΚΗ Ε.Ε. ΚΑΡΑΥΙΤΑ ΠΑΡΑΝΤΟΝΙΟΥ & ΣΥΝΕΤΕΡΕΣ ΠΡΟΜΗΘΕΥΣΗ: ΣΑΜΠ 2003 Κ.Α. 2016/70563002	ΜΕΡΟΣ	01/10/2025
ΠΕΡΙΦΕΡΕΙΑΚΗ ΕΝΟΤΗΤΑ ΒΟΙΩΤΙΑΣ ΔΙΕΥΘΥΝΣΗ ΤΕΧΝΙΚΩΝ ΕΡΓΩΝ	ΕΠΕΡΓΕΙΑ	ΟΡΓΑΝΟΠΛΑΣΤΙΚΟ	ΥΠΟΓΡΑΦΗ
	ΕΜΕΤΟΣ	Η επιμελέσας Ε. ΠΑΡΑΝΤΟΝΙΟΥ Παλ. Μετσόβου Τ.Ε. Δ.Π. Α.Π.Θ.	ISIDORA PARANTONIOU 18/01/2025 13:20
	ΘΕΩΡΩΝ	Η επιμελέσας Μ. ΠΑΠΑΔΟΠΟΥΛΟΥ Παλ. Μετσόβου Τ.Ε. Δ.Π. Α.Π.Θ.	
	ΕΚΜΕΤΩΝ	Ο διατάκτης Α.Β. ΜΑΥΡΟΠΟΥΛΟΣ Παλ. Μετσόβου Τ.Ε. Δ.Π. Α.Π.Θ.	
	ΕΚΜΕΤΩΝ	Ο διατάκτης Α.Β. ΜΑΥΡΟΠΟΥΛΟΣ Παλ. Μετσόβου Τ.Ε. Δ.Π. Α.Π.Θ.	
ΚΩΔΙΚΟΣ ΚΥΒΕΡΝΗΤΩΣ			ΣΦ_11_12_2018



ΕΘΝΙΚΟ ΤΥΠΟΓΡΑΦΕΙΟ
Για τεχνικούς λόγους στο σχεδιάγραμμα, από το ηλεκτρονικό αρχείο, έγινε σμίκρυνση κατά ποσοστό **31%**

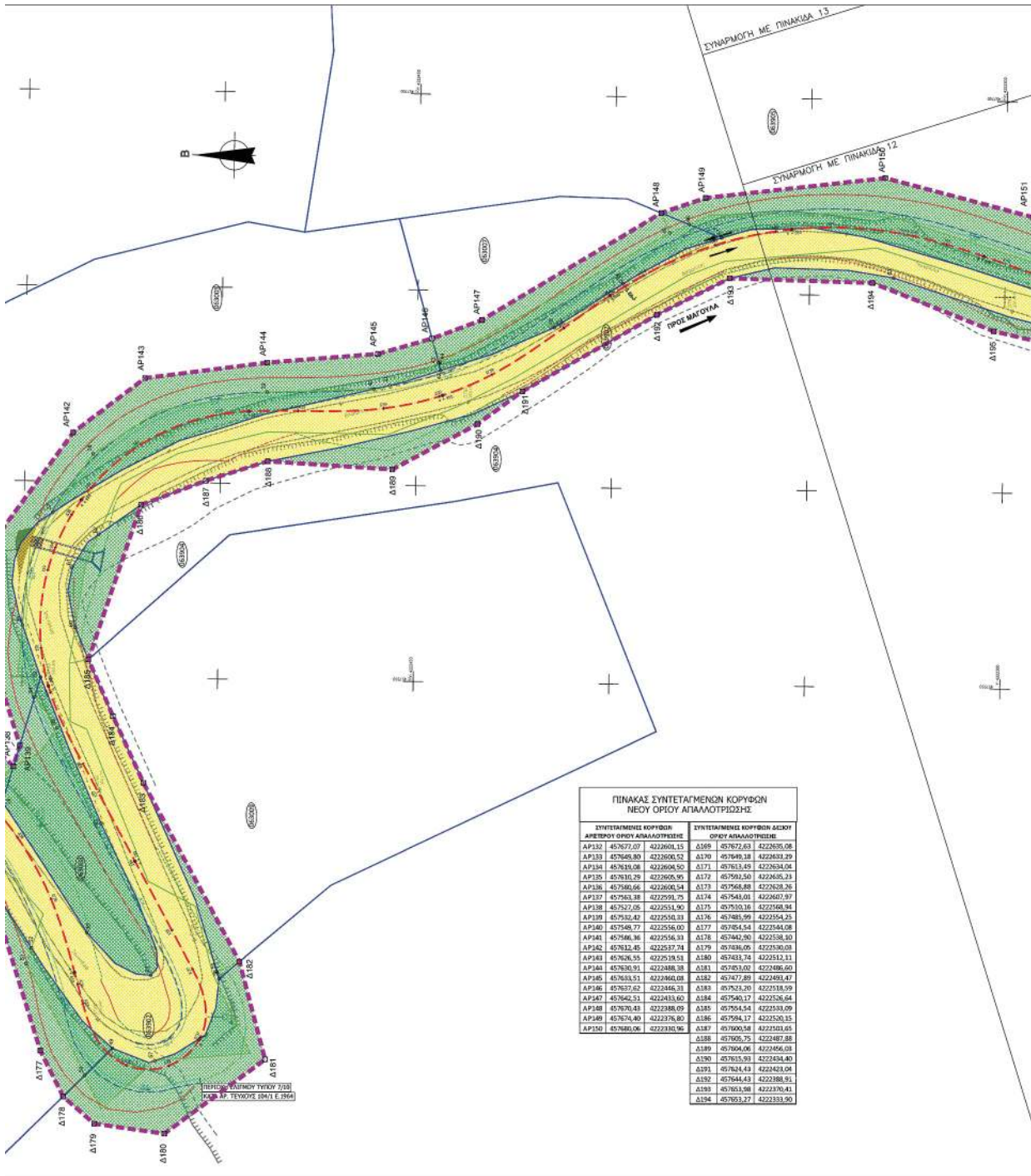

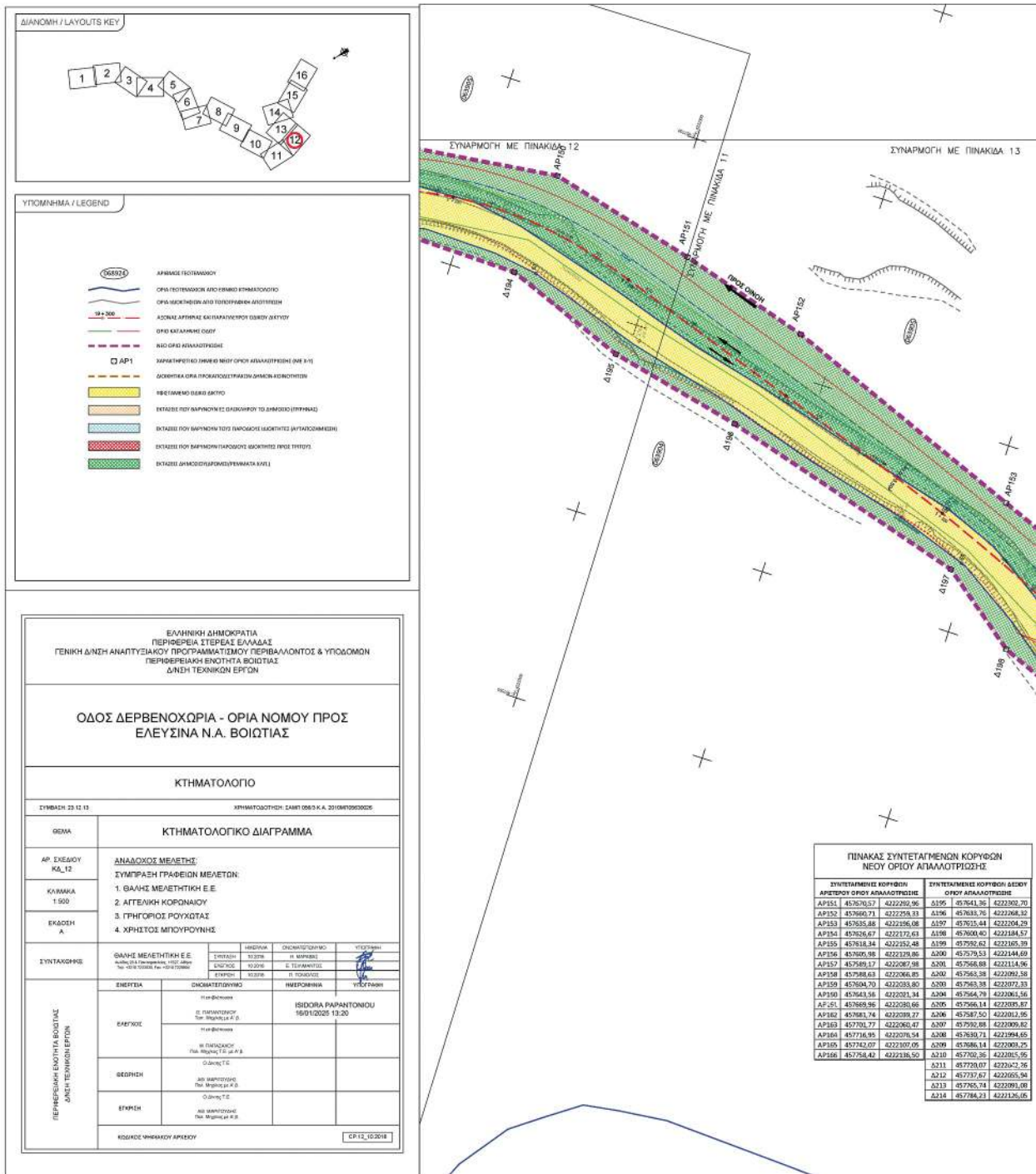

ΕΘΝΙΚΟ ΤΥΠΟΓΡΑΦΕΙΟ
 Για τεχνικούς λόγους στο σχεδιάγραμμα, από το ηλεκτρονικό αρχείο, έγινε σμίκρυνση κατά ποσοστό **31%**

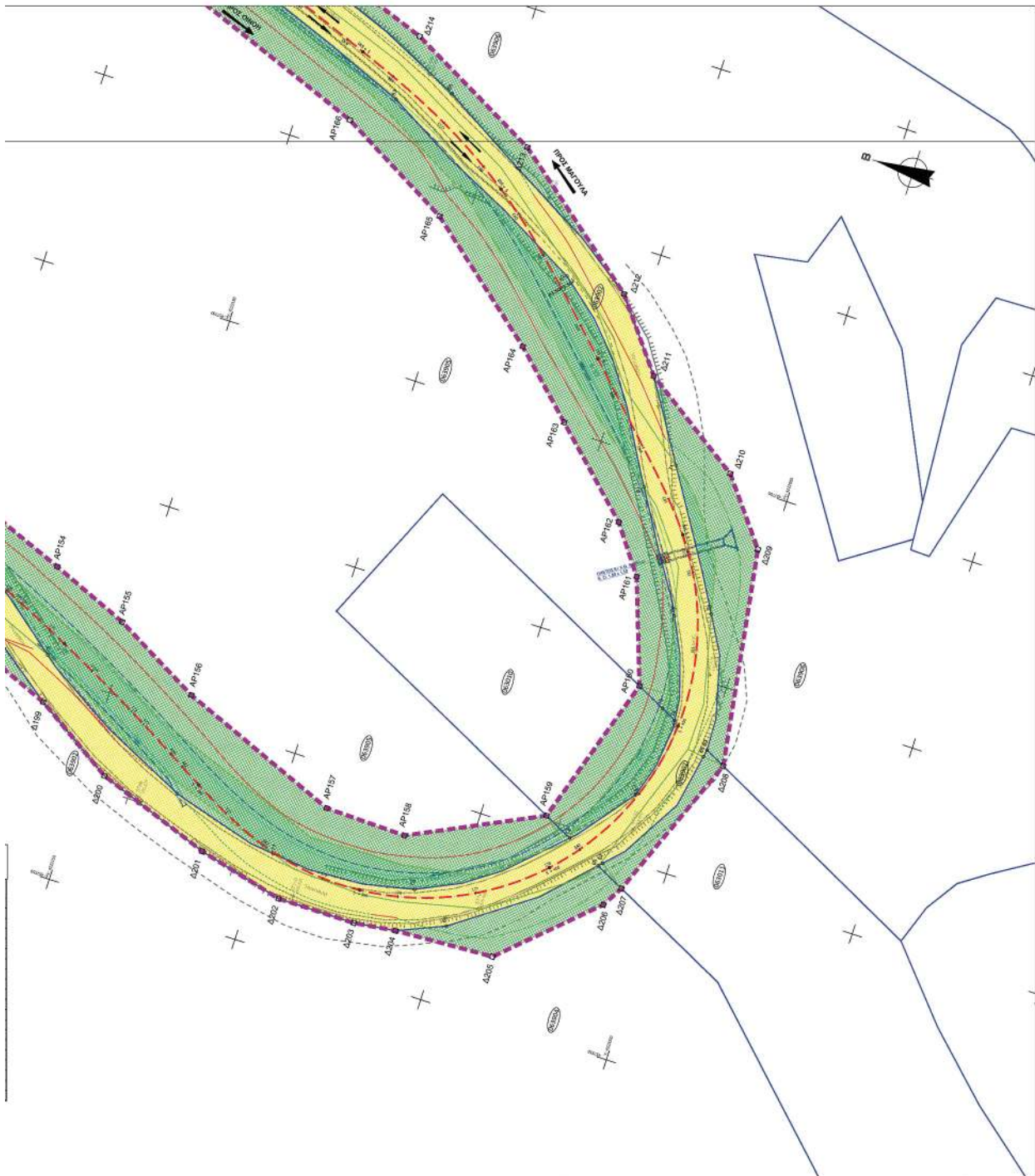

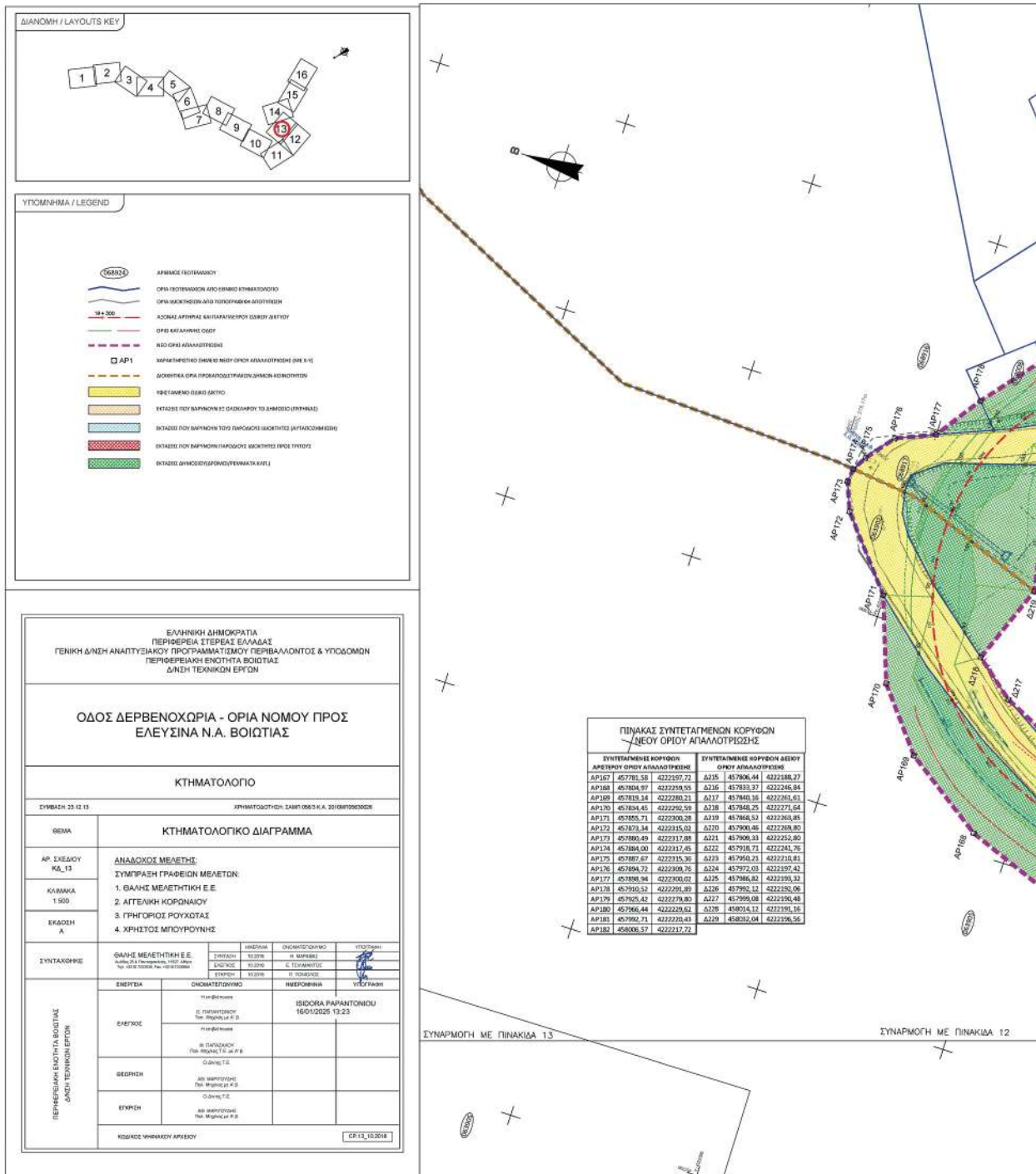

ΕΘΝΙΚΟ ΤΥΠΟΓΡΑΦΕΙΟ
 Για τεχνικούς λόγους στο σχεδιάγραμμα,
 από το ηλεκτρονικό αρχείο, έγινε
 σμίκρυνση κατά ποσοστό **31%**

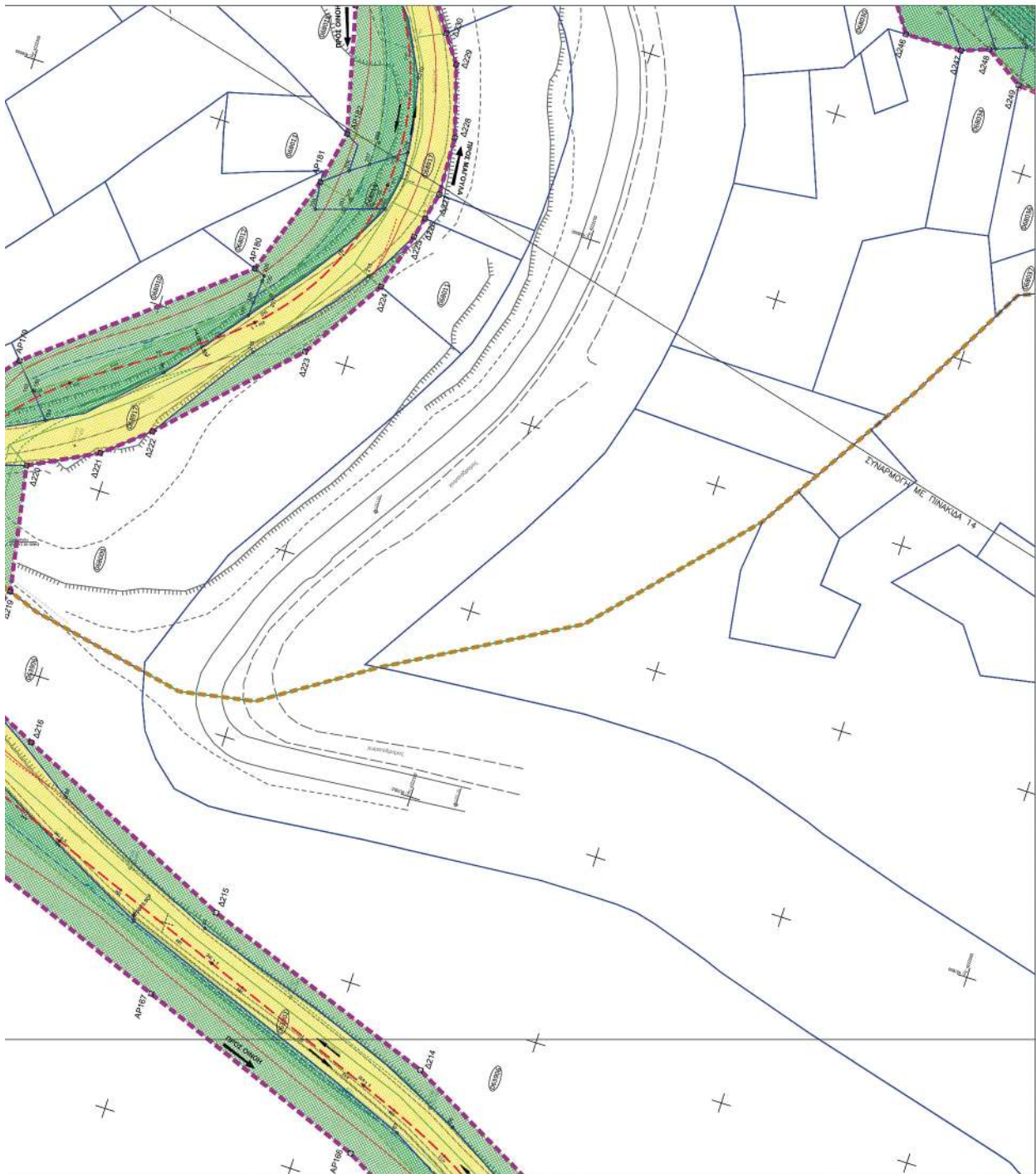

ΔΙΑΝΟΜΗ / LAYOUTS KEY

ΥΠΟΜΟΝΗΜΑ / LEGEND

- ΑΡΙΘΜΟΣ ΓΕΩΤΡΟΦΩΝ
- ΟΡΙΑ ΓΕΩΤΡΟΦΩΝ ΚΑΙ ΟΡΙΟΜΟ ΚΤΗΜΑΤΟΛΟΓΙΟ
- ΟΡΙΑ ΚΑΤΑΣΤΡΕΦΩΝ ΚΑΙ ΤΟΠΟΓΡΑΦΙΚΗ ΑΛΕΥΤΡΥΧΙΑ
- ΔΕΙΞΕΙΣ ΑΡΙΘΜΟΣ ΚΑΤΑΤΑΞΗΣ ΟΔΩΝ ΚΑΙ ΔΕΥΤΕΡΩΝ
- ΔΕΙΞΕΙΣ ΚΑΛΥΠΤΑΚΩΝ
- ΚΑΤΑΡΤΙΣΤΕΣ ΚΑΙ ΝΕΟΙ ΟΡΟΙ ΑΒΑΛΟΤΡΟΦΕΣ (ΜΕ 4-1)
- ΔΙΑΒΑΣΕΙΣ ΟΡΙΑ ΠΑΡΑΚΟΛΟΥΘΗΣΗΣ ΚΑΙ ΚΑΤΑΣΤΡΕΦΩΝ
- ΥΠΕΡΥΨΩΜΕΝΟ ΟΔΟΙ
- ΕΚΤΑΣΕΙΣ ΠΟΥ ΒΑΡΥΝΟΝ ΕΙΣ ΟΥΔΕΝΟΝ ΤΟ ΔΗΜΟΣΙΟ (ΠΡΩΤΑ)
- ΕΚΤΑΣΕΙΣ ΠΟΥ ΒΑΡΥΝΟΝ ΤΟΥΣ ΠΑΡΟΝΤΕΣ ΙΔΙΟΚΤΗΤΕΣ (ΔΕΥΤΕΡΟΧΕΙΡΑ)
- ΕΚΤΑΣΕΙΣ ΠΟΥ ΒΑΡΥΝΟΝ ΤΑΡΑΧΕΣ ΚΑΙ ΔΕΙΞΕΙΣ ΕΡΜΕΥΣ ΤΡΟΠΩΝ
- ΕΚΤΑΣΕΙΣ ΔΗΜΟΣΙΟΧΡΗΣΙΜΟΤΗΤΑ

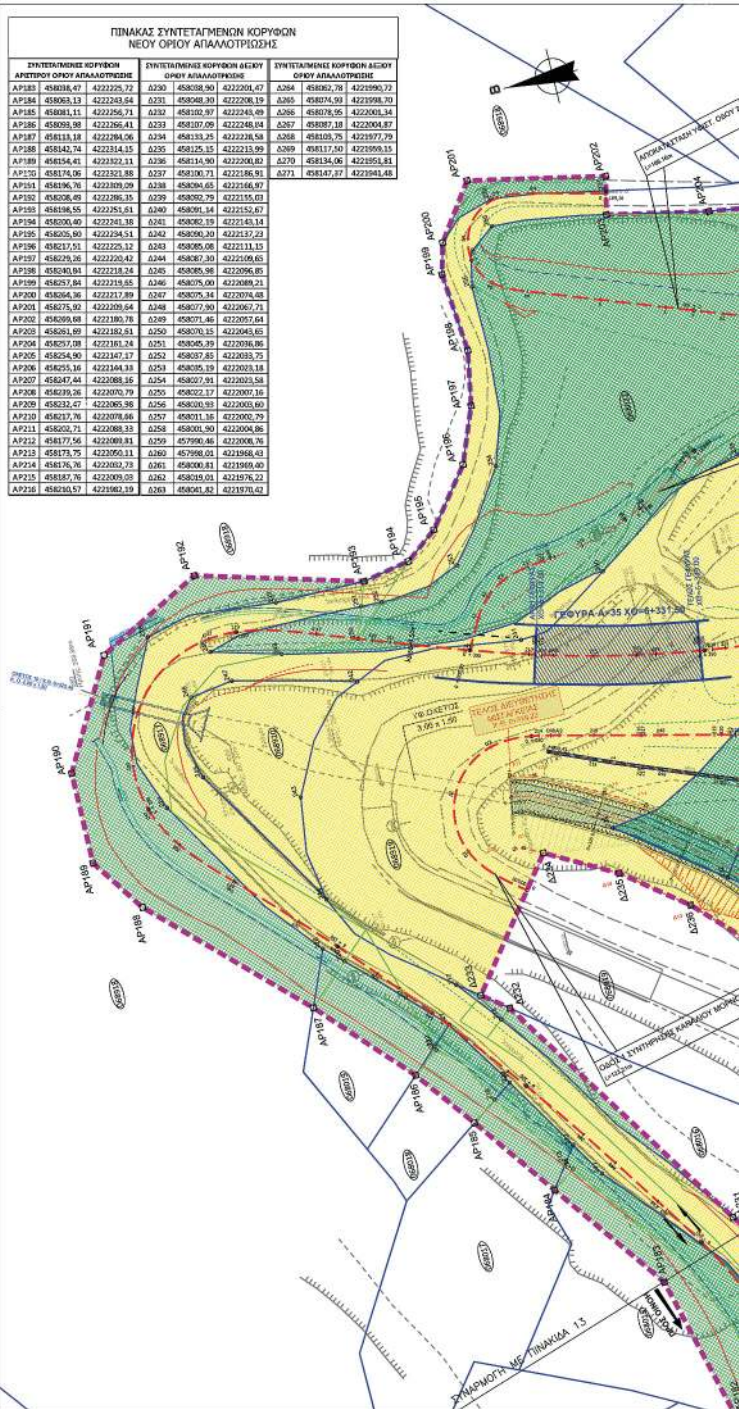

ΕΛΛΗΝΙΚΗ ΔΗΜΟΚΡΑΤΙΑ
ΠΕΡΙΦΕΡΕΙΑ ΣΤΕΡΕΑΣ ΕΛΛΑΔΑΣ
ΓΕΝΙΚΗ ΔΙΕΥΘΥΝΣΗ ΑΝΑΠΤΥΞΙΑΚΟΥ ΠΡΟΓΡΑΜΜΑΤΙΣΜΟΥ ΠΕΡΙΒΑΛΛΟΝΤΟΣ & ΥΠΟΔΟΜΩΝ
ΠΕΡΙΦΕΡΕΙΑΚΗ ΕΝΟΤΗΤΑ ΒΟΙΩΤΙΑΣ
ΔΙΕΥΘΥΝΣΗ ΤΕΧΝΙΚΩΝ ΕΡΓΩΝ

ΟΔΟΣ ΔΕΡΒΕΝΟΧΩΡΙΑ - ΟΡΙΑ ΝΟΜΟΥ ΠΡΟΣ ΕΛΕΥΣΙΝΑ Ν.Α. ΒΟΙΩΤΙΑΣ

ΚΤΗΜΑΤΟΛΟΓΙΟ

ΣΥΜΒΑΣΗ 23.12.13 ΣΤΗΜΑΤΟΛΟΓΗΤΗΣ: ΔΑΜΥΛΟΣ Κ.Α. ΣΤΗΜΑΤΟΛΟΓΗΤΗΣ

ΘΕΜΑ: ΚΤΗΜΑΤΟΛΟΓΙΚΟ ΔΙΑΓΡΑΜΜΑ

ΑΡ. ΣΧΕΔΙΟΥ ΚΑ_14

ΚΛΑΣΜΑ 1:500

ΕΚΔΟΣΗ Α

1. ΒΑΝΗΣ ΜΕΛΕΤΗΤΙΚΗΣ Σ.Ε.
2. ΑΓΓΕΛΙΚΗ ΚΟΡΩΝΑΙΟΥ
3. ΓΡΗΓΟΡΙΟΣ ΡΟΥΧΩΤΑΣ
4. ΧΡΗΣΤΟΣ ΜΠΟΥΡΟΥΝΗΣ

ΕΠΕΞΕΛΙΞΗ	ΟΜΟΛΟΓΟΥΜΕΝΟ	ΗΜΕΡΩΝ	ΠΡΟΣΑΓΟΡΕΥΜΕΝΟ	ΥΠΟΓΡΑΦΗ
ΕΛΕΓΧΟΣ	Η ΕΠΙΧΕΙΡΗΣΙΑΚΗ ΔΙΕΥΘΥΝΣΗ ΤΗΣ ΠΕΡΙΦΕΡΕΙΑΣ ΣΤΕΡΕΑΣ ΕΛΛΑΔΑΣ	03/2016	Η ΒΑΡΥΚΑΣ	[Signature]
ΘΕΩΡΗΣΗ	Η ΔΙΕΥΘΥΝΣΗ ΤΕΧΝΙΚΩΝ ΕΡΓΩΝ ΤΗΣ ΠΕΡΙΦΕΡΕΙΑΣ ΣΤΕΡΕΑΣ ΕΛΛΑΔΑΣ	03/2016	Ε. ΤΣΑΛΑΝΤΙΔΗΣ	[Signature]
ΣΤΥΛΙΣΗ	Η ΔΙΕΥΘΥΝΣΗ ΤΕΧΝΙΚΩΝ ΕΡΓΩΝ ΤΗΣ ΠΕΡΙΦΕΡΕΙΑΣ ΣΤΕΡΕΑΣ ΕΛΛΑΔΑΣ	03/2016	Ε. ΤΣΑΛΑΝΤΙΔΗΣ	[Signature]

ΚΩΔΙΚΟΣ ΧΡΗΣΙΜΟΤΗΤΑ: []

ΕΘΝΙΚΟ ΤΥΠΟΓΡΑΦΕΙΟ
Για τεχνικούς λόγους στο σχεδιάγραμμα, από το ηλεκτρονικό αρχείο, έγινε σμίκρυνση κατά ποσοστό **31%**

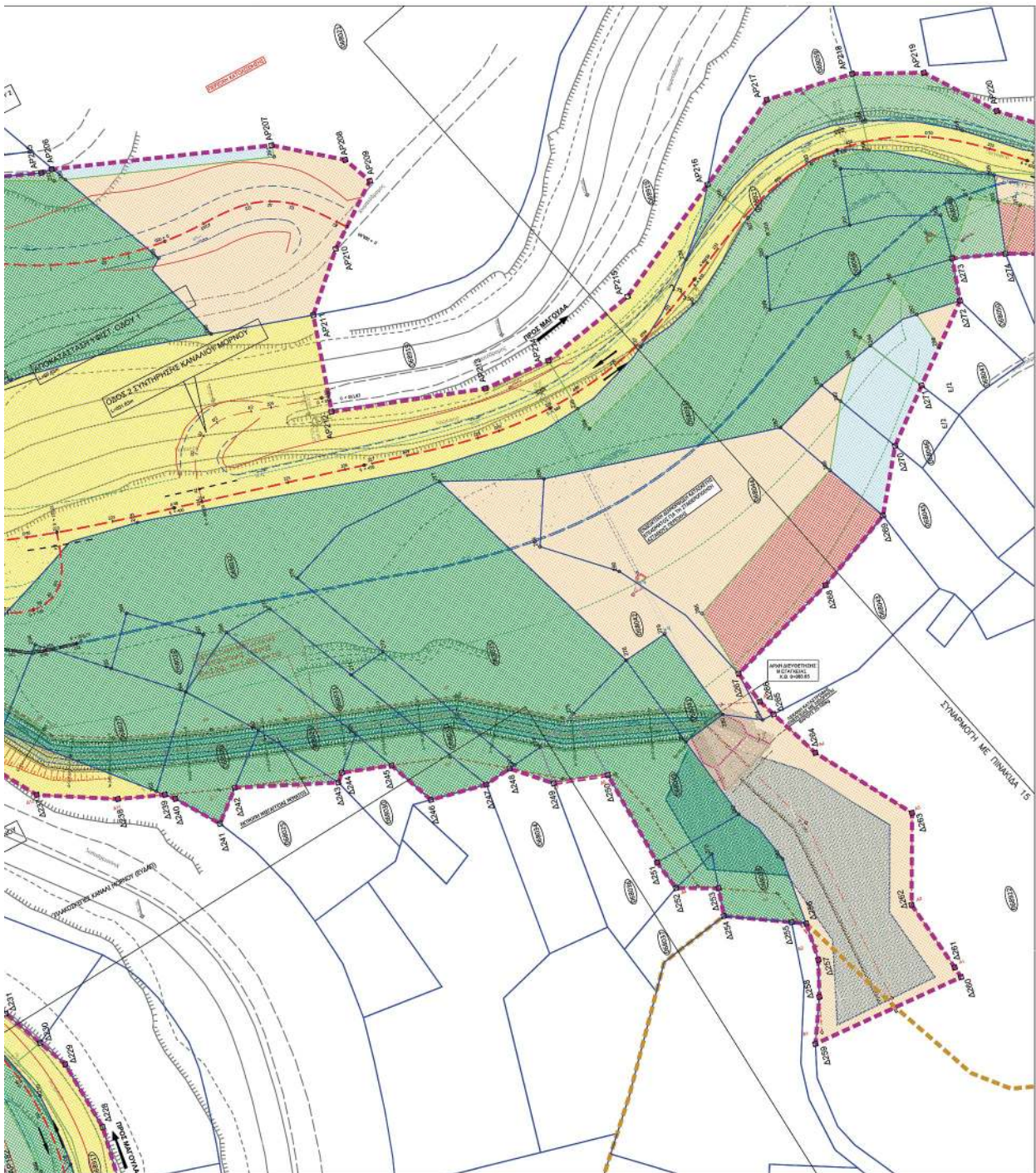

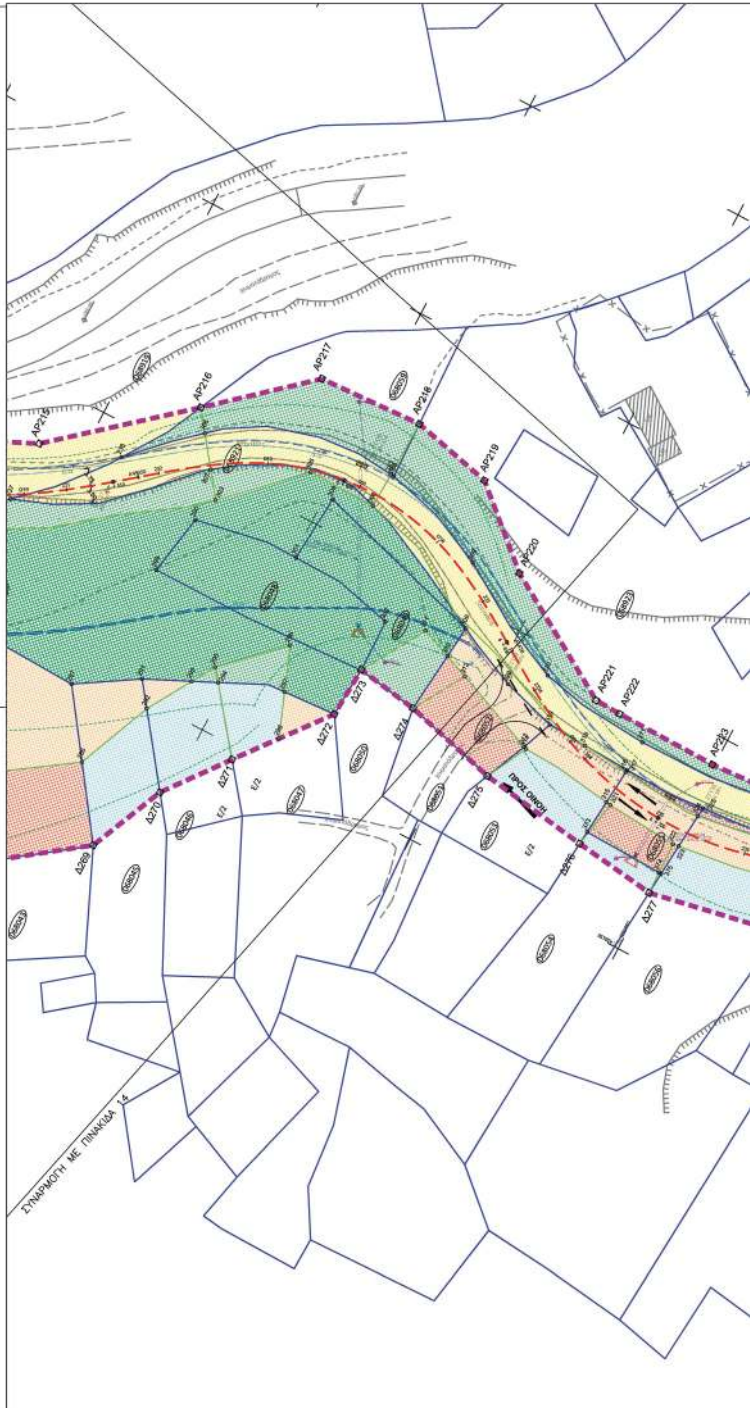
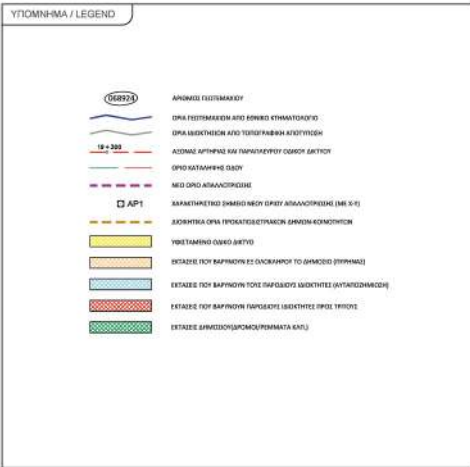
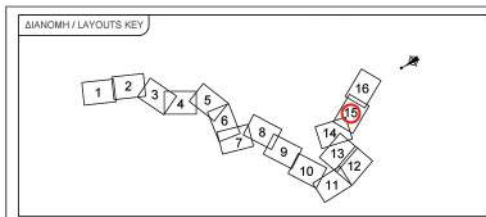

ΕΛΛΗΝΙΚΗ ΔΗΜΟΚΡΑΤΙΑ ΠΕΡΙΦΕΡΕΙΑ ΣΤΕΡΕΑΣ ΕΛΛΑΔΑΣ ΓΕΝΙΚΗ ΔΙΕΥΘΥΝΣΗ ΑΝΑΠΤΥΞΙΑΚΟΥ ΠΡΟΓΡΑΜΜΑΤΙΣΜΟΥ ΠΕΡΙΒΑΛΛΟΝΤΟΣ & ΥΠΟΔΟΜΩΝ ΠΕΡΙΦΕΡΕΙΑΚΗ ΕΝΟΤΗΤΑ ΒΟΙΩΤΙΑΣ ΔΙΕΥΘΥΝΣΗ ΤΕΧΝΙΚΩΝ ΕΡΓΩΝ																
ΟΔΟΣ ΔΕΡΒΕΝΟΧΩΡΙΑ - ΟΡΙΑ ΝΟΜΟΥ ΠΡΟΣ ΕΛΕΥΣΙΝΑ Ν.Α. ΒΟΙΩΤΙΑΣ																
ΚΤΗΜΑΤΟΛΟΓΙΟ																
ΣΥΜΒΑΣΗ-23/12/13 ΣΗΜΑΤΟΛΟΓΙΚΗ ΣΑΜΠ 0993 Κ.Α. 2010ΜΤΚ663028																
ΘΕΜΑ	ΚΤΗΜΑΤΟΛΟΓΙΚΟ ΔΙΑΓΡΑΜΜΑ															
ΑΡ. ΣΧΕΔΙΟΥ ΚΑ_15	ΑΝΑΔΟΧΟΣ ΜΕΛΕΤΗΣ: ΣΥΜΠΡΑΞΗ ΓΡΑΦΕΙΩΝ ΜΕΛΕΤΩΝ: 1. ΘΑΛΗΣ ΜΕΛΕΤΗΤΙΚΗ Ε.Ε. 2. ΑΓΓΕΛΙΚΗ ΚΟΡΦΩΝΙΟΥ 3. ΓΡΗΓΟΡΙΟΣ ΡΟΥΧΩΤΑΣ 4. ΧΡΗΣΤΟΣ ΜΠΟΥΡΟΥΝΗΣ															
ΚΛΙΜΑΚΑ 1:500																
ΕΚΔΟΣΗ Α																
ΣΥΝΤΑΞΗ	<table border="1"> <tr> <td>ΘΑΛΗΣ ΜΕΛΕΤΗΤΙΚΗ Ε.Ε.</td> <td>ΣΥΝΤΑΞΗ</td> <td>16/01/2025</td> <td>ΟΙΚΟΝΟΜΟΛΟΓΙΚΟ</td> <td>ΥΠΟΤΥΠΩ</td> </tr> <tr> <td>ΑΓΓΕΛΙΚΗ ΚΟΡΦΩΝΙΟΥ</td> <td>ΕΛΕΓΧΟΣ</td> <td>16/01/2025</td> <td>Ε. ΓΕΩΜΑΤΟΣ</td> <td></td> </tr> <tr> <td>ΓΡΗΓΟΡΙΟΣ ΡΟΥΧΩΤΑΣ</td> <td>ΕΠΙΣΤΡΟΦΗ</td> <td>16/01/2025</td> <td>ΥΠΟΤΥΠΩ</td> <td></td> </tr> </table>	ΘΑΛΗΣ ΜΕΛΕΤΗΤΙΚΗ Ε.Ε.	ΣΥΝΤΑΞΗ	16/01/2025	ΟΙΚΟΝΟΜΟΛΟΓΙΚΟ	ΥΠΟΤΥΠΩ	ΑΓΓΕΛΙΚΗ ΚΟΡΦΩΝΙΟΥ	ΕΛΕΓΧΟΣ	16/01/2025	Ε. ΓΕΩΜΑΤΟΣ		ΓΡΗΓΟΡΙΟΣ ΡΟΥΧΩΤΑΣ	ΕΠΙΣΤΡΟΦΗ	16/01/2025	ΥΠΟΤΥΠΩ	
ΘΑΛΗΣ ΜΕΛΕΤΗΤΙΚΗ Ε.Ε.	ΣΥΝΤΑΞΗ	16/01/2025	ΟΙΚΟΝΟΜΟΛΟΓΙΚΟ	ΥΠΟΤΥΠΩ												
ΑΓΓΕΛΙΚΗ ΚΟΡΦΩΝΙΟΥ	ΕΛΕΓΧΟΣ	16/01/2025	Ε. ΓΕΩΜΑΤΟΣ													
ΓΡΗΓΟΡΙΟΣ ΡΟΥΧΩΤΑΣ	ΕΠΙΣΤΡΟΦΗ	16/01/2025	ΥΠΟΤΥΠΩ													
ΠΕΡΙΦΕΡΕΙΑΚΗ ΕΝΟΤΗΤΑ ΒΟΙΩΤΙΑΣ ΔΙΕΥΘΥΝΣΗ ΤΕΧΝΙΚΩΝ ΕΡΓΩΝ	ΕΜΠΡΕΙΑ	ΟΙΚΟΝΟΜΟΛΟΓΙΚΟ	ISIDORA PAPANTONIOU 16/01/2025 13:24													
	ΕΛΕΓΧΟΣ	Η επιβλέπων Ε. ΓΕΩΜΑΤΟΣ Τηλ. 06972.41.8 Η επιβλέπων Μ. ΤΡΙΚΟΠΟΥΛΟΥ Τηλ. 06972.41.8														
	ΘΕΩΡΗΣΗ	Ο Διευτ. Τ.Ε. ΑΔ. ΜΑΡΤΙΝΟΥ Τηλ. 06972.41.8														
	ΕΠΙΣΤΡΟΦΗ	Ο Διευτ. Τ.Ε. ΑΔ. ΜΑΡΤΙΝΟΥ Τηλ. 06972.41.8														
ΚΩΔΙΚΟΣ ΨΗΦΙΑΚΟΥ ΑΡΧΕΙΟΥ		CP_15_16_2018														

ΕΘΝΙΚΟ ΤΥΠΟΓΡΑΦΕΙΟ
 Για τεχνικούς λόγους στο σχεδιάγραμμα,
 από το ηλεκτρονικό αρχείο, έγινε
 σμίκρυνση κατά ποσοστό **31%**

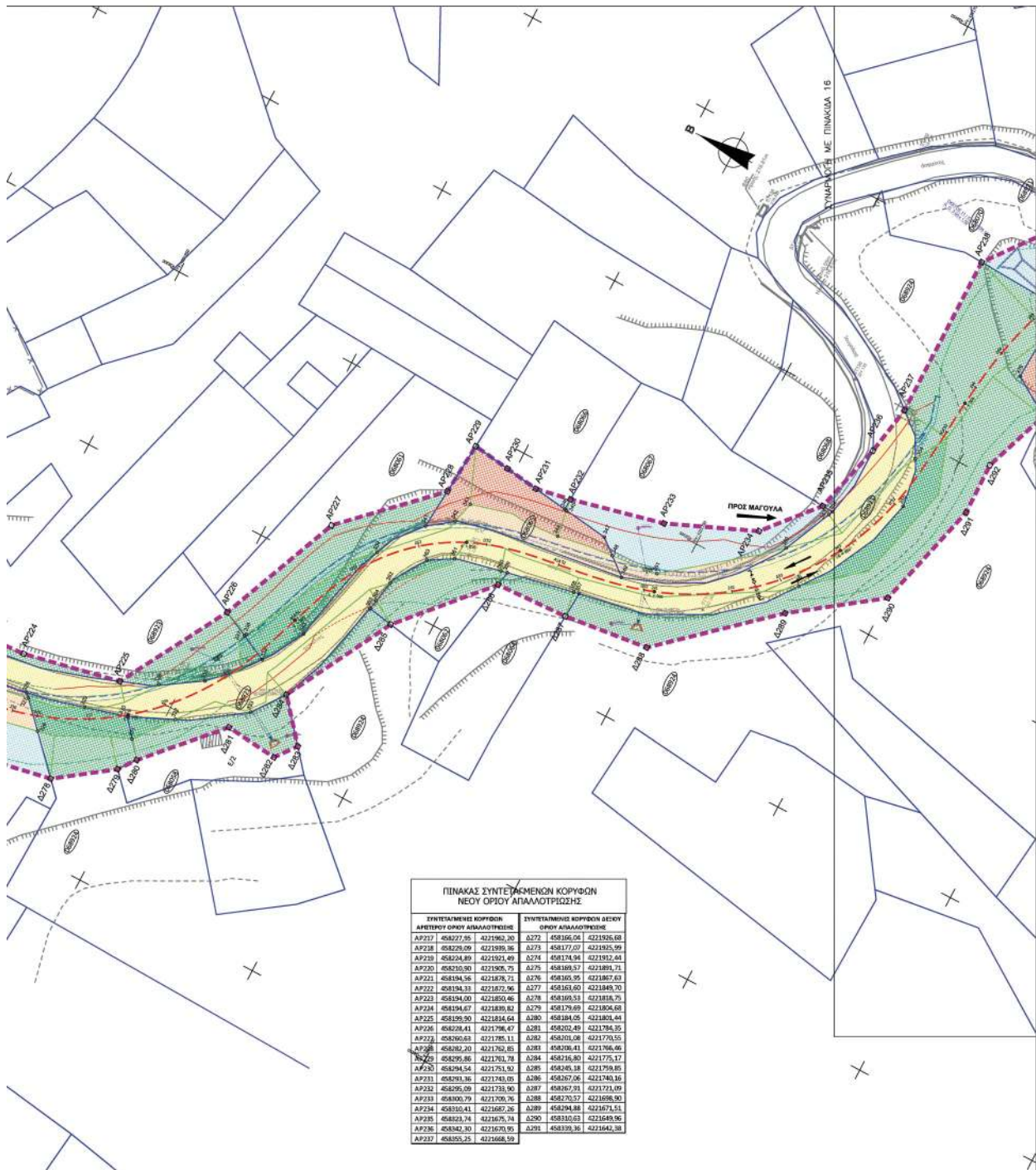

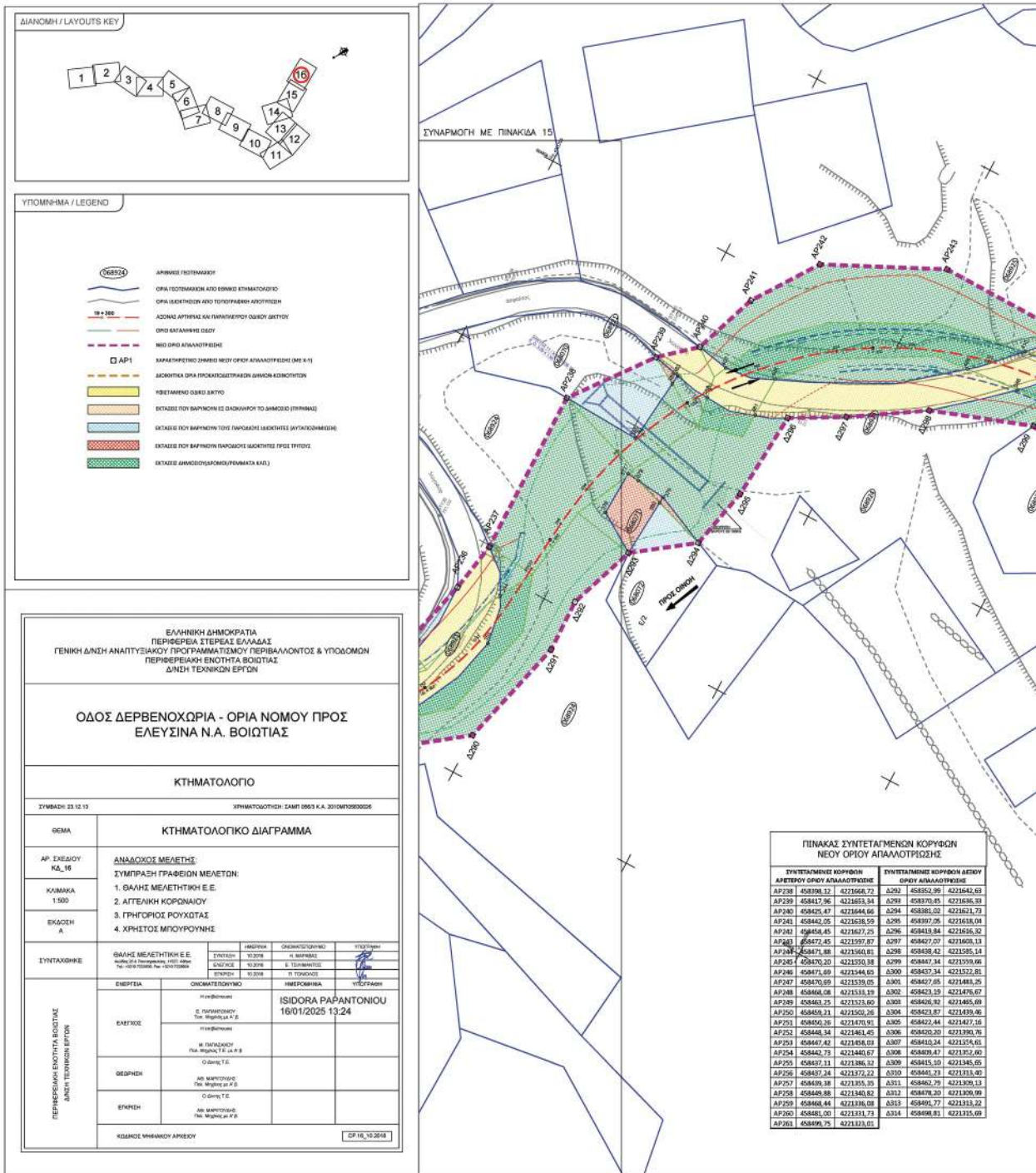

ΕΘΝΙΚΟ ΤΥΠΟΓΡΑΦΕΙΟ
 Για τεχνικούς λόγους στο σχεδιάγραμμα,
 από το ηλεκτρονικό αρχείο, έγινε
 σμίκρυνση κατά ποσοστό **31%**



Η απόφαση αυτή να δημοσιευθεί στην Εφημερίδα της Κυβερνήσεως.

Λιβαδειά, 27 Ιανουαρίου 2025

Ο Περιφερειάρχης
ΦΑΝΗΣ ΣΠΑΝΟΣ