



ΕΦΗΜΕΡΙΔΑ ΤΗΣ ΚΥΒΕΡΝΗΣΕΩΣ ΤΗΣ ΕΛΛΗΝΙΚΗΣ ΔΗΜΟΚΡΑΤΙΑΣ

3 Δεκεμβρίου 2024

ΤΕΥΧΟΣ ΤΕΤΑΡΤΟ

Αρ. Φύλλου 864

ΠΕΡΙΕΧΟΜΕΝΑ

ΑΠΟΦΑΣΕΙΣ

- Μερική ανάκληση της υπ' αρ. 20171/2743/15.6.2010 (Δ' 324) απόφασης κήρυξης αναδασωτέας έκτασης στη θέση «Αγριλιά» τ.κ. Αγ. Μαρίνας δ.ε. Μυτιλήνης Δήμου Μυτιλήνης λόγω εκχέρσωσης για έκταση συνολικού εμβαδού 3.602,02 τ.μ.
- Κήρυξη εκτάσεως ως αναδασωτέας, συνολικού εμβαδού 34.100,15 τ.μ. στη θέση «Γηροκομείο», ΔΕ Πατρών, Δήμου Πατρέων, Π.Ε. Αχαΐας.

ΑΠΟΦΑΣΕΙΣ

Αριθμ. 559637 (1)

Μερική ανάκληση της υπ' αρ. 20171/2743/15.6.2010 (Δ' 324) απόφασης κήρυξης αναδασωτέας έκτασης στη θέση «Αγριλιά» τ.κ. Αγ. Μαρίνας δ.ε. Μυτιλήνης Δήμου Μυτιλήνης λόγω εκχέρσωσης για έκταση συνολικού εμβαδού 3.602,02 τ.μ.

Ο ΓΕΝΙΚΟΣ ΓΡΑΜΜΑΤΕΑΣ ΔΑΣΩΝ ΤΟΥ
ΥΠΟΥΡΓΕΙΟΥ ΠΕΡΙΒΑΛΛΟΝΤΟΣ ΚΑΙ ΕΝΕΡΓΕΙΑΣ

Έχοντας υπόψη:

- Την παρ. 1 του άρθρου 24 και την παρ. 3 του άρθρου 117 του Συντάγματος.
- Τον ν. 998/1979 «Περί προστασίας των δασών και των δασικών εν γένει εκτάσεων της Χώρας» (Α' 289) και συγκεκριμένα την παρ. 4 του άρθρου 44, όπως αντικαταστάθηκε με την παρ. 3 του άρθρου 35 του ν. 4280/2014 (Α' 159).
- 3α. Τον ν. 4824/2021 «Κύρωση: α) Της από 5-8-2021 Πράξης Νομοθετικού Περιεχομένου "Εκτακτα μέτρα για την αντιμετώπιση του κινδύνου πυρκαγιών" (Α' 183) και β) της από 13-8-2021 Πράξη Νομοθετικού περιεχομένου "Εκτακτα μέτρα για την αποτελεσματική προστασία και την ταχεία αποκατάσταση του φυσικού περιβάλλοντος, την άμεση στήριξη των πληγέντων από τις πυρκαγιές του Ιουλίου/Αυγούστου 2021 και συναφείς διατάξεις" (Α' 143) και άλλες διατάξεις» (Α' 156).
- 3β. Το π.δ. 6/2022 (Α' 17) και ιδίως το άρθρο 1 «Σύσταση Γενικής Γραμματείας Δασών στο Υ.Π.Ε.Ν.».

3γ. Την υπό στοιχεία ΥΠΕΝ/ΥΠΡΓ/79859/5910/25-7-2023 κοινή απόφαση του Πρωθυπουργού και του Υπουργού Περιβάλλοντος και Ενέργειας «Διορισμός Γενικού Γραμματέα Δασών του Υπουργείου Περιβάλλοντος και Ενέργειας» (Υ.Ο.Δ.Δ. 745).

3δ. Τον ν. 4915/2022 «Εθνικό Στρατηγικό Σχέδιο Καταπολέμησης της Διαφθοράς, διατάξεις για θέματα ανθρωπίνου δυναμικού και Οργανισμών Τοπικής Αυτοδιοίκησης, νομοθετικό πλαίσιο εκπαίδευσης των σπουδαστών/σπουδαστριών της Εθνικής Σχολής Δημόσιας Διοίκησης και Αυτοδιοίκησης για την ένταξη στον κλάδο Π.Ε. Επιτελικών Στελεχών, διατάξεις για την ολοκλήρωση της μεταφοράς των δασικών υπηρεσιών στο Υπουργείο Περιβάλλοντος και Ενέργειας, διατάξεις για την εφαρμογή του Εθνικού Σχεδίου Ανάκαμψης και Ανθεκτικότητας «Ελλάδα 2.0», Εθνική Σύμβαση Ομογενών και άλλες επείγουσες διατάξεις» (Α' 63).

3ε. Το π.δ. 132/2017 «Οργανισμός Υπουργείου Περιβάλλοντος και Ενέργειας (Υ.Π.Ε.Ν.)» (Α' 160), όπως τροποποιήθηκε και ισχύει με το π.δ. 29/2022 (Α' 77).

4. Τον ν. 3861/2010 «Ενίσχυση της διαφάνειας με την υποχρεωτική ανάρτηση νόμων και πράξεων των κυβερνητικών, διοικητικών και αυτοδιοικητικών οργάνων στο διαδίκτυο «Πρόγραμμα Διαύγεια» και άλλες διατάξεις» (Α' 112).

5. Τον ν. 4727/2020 «Ψηφιακή Διακυβέρνηση (Ενσωμάτωση στην Ελληνική Νομοθεσία της Οδηγίας (ΕΕ) 2016/2102 και της Οδηγίας (ΕΕ) 2019/1024) - Ηλεκτρονικές Επικοινωνίες (Ενσωμάτωση στο Ελληνικό Δίκαιο της Οδηγίας (ΕΕ) 2018/1972) και άλλες διατάξεις» (Α' 184).

6. Την υπό στοιχεία ΥΠΕΝ/ΔΝΕΠ/83988/2740/25.8.2022 απόφαση «Εξουσιοδότηση υπογραφής "Με εντολή Υπουργού" του Υπουργού Π.Ε.Ν. "Με εντολή Υφυπουργού" του Υφυπουργού Π.Ε.Ν. και "Με εντολή Γενικού Γραμματέα Δασών" του Γενικού Γραμματέα Δασών του Υ.Π.Ε.Ν, κατά λόγο αρμοδιότητας, στον Προϊστάμενο της Γενικής Διεύθυνσης Δασών και Δασικού Περιβάλλοντος της Γενικής Γραμματείας Δασών του Υ.Π.Ε.Ν., στους Προϊστάμενους των Επιθεωρήσεων Εφαρμογής Δασικής Πολιτικής και στους Προϊστάμενους των Διευθύνσεων, Δασαρχείων και Τμημάτων που υπάγονται σε αυτές» (Β' 4528).

7. Την υπό στοιχεία ΥΠΕΝ/ΔΔΥ/70401/5167/06-07-2022 υπουργική απόφαση «Τοποθέτηση Προϊσταμένων σε θέσεις ευθύνης επιπέδου Γενικής Διεύθυνσης στις Επι-

θεωρήσεις Εφαρμογής Δασικής Πολιτικής του Υπουργείου Περιβάλλοντος και Ενέργειας» (ΑΔΑ: Ω8ΔΡ4653Π8-7ΨΡ).

8. Τα υπό στοιχεία Γ1120/09.01.2015 και Γ8789/06.02.2017 έγγραφα του Εθνικού Τυπογραφείου περί ενημέρωσης για την αποστολή δημοσιευμάτων στην Εφημερίδα της Κυβερνήσεως.

9. Την υπ' αρ. 117080/6353/13.11.2014 εγκύκλιο διαταγή της Διεύθυνσης Προστασίας Δασών και Αγροπεριβάλλοντος του ΥΠΕΚΑ περί της διαδικασίας άρσης ή ανάκλησης αποφάσεων αναδάσωσης (ΑΔΑ: 77ΣΕ0-ΙΒ3).

10. Την υπ' αρ. 153373/441/22.02.2017 εγκύκλιο διαταγή του ΥΠΕΝ περί κηρυγμένων ως αναδασωτέων εκτάσεων στους αναρτημένους δασικούς χάρτες (ΑΔΑ: 61ΤΗ4653Π8-Ω7Θ).

11. Την υπ' αρ. 95099/5160/12.10.2021 εγκύκλιο διαταγή του ΥΠΕΝ περί ανάκλησης αποφάσεων αναδασωτέων εκτάσεων, εκτάσεων μη υπαγόμενων στις προστατευτικές διατάξεις της δασικής νομοθεσίας, λόγω συμπερίληψής τους στους δασικούς χάρτες ως τμήματα ευρύτερης αναδασωτέας (ΑΔΑ: ΨΠΨ4653Π8-50Χ).

12. Την υπ' αρ. 20171/2743/15-06-2010 (Δ' 324) απόφαση του Γενικού Γραμματέα Περιφέρειας Βορείου Αιγαίου Διευθυντή Δασών Λέσβου, με την οποία κηρύχθηκε αναδασωτέα έκταση συνολικού εμβαδού 3.785,32 τ.μ. στη θέση «Αγριλιά» τ.κ. Αγ. Μαρίνας δ.ε. Μυτιλήνης Δήμου Μυτιλήνης λόγω εκχέρσωσης το 2010.

13. Τις υπ' αρ. 176484/12-08-2018 αντιρρήσεις της Στυλιανής Μανιάτη όπου εκδόθηκε η υπ' αρ. 16 απόφαση (ΑΔΑ: ΨΖΘ5ΟΡ11-4ΣΖ) της Επιτροπής Εξέτασης Αντιρρήσεων (ΕΠ.Ε.Α.) κατά του περιεχομένου του Δασικού Χάρτη που περιλαμβάνεται στο υπ' αρ. 34/13-06-2019 Πρακτικό της.

14. Τις υπ' αρ. 160399/05-02-2018 αντιρρήσεις της Μερσύνης Μαυροειδή όπου εκδόθηκε η υπ' αρ. 18 Απόφαση (ΑΔΑ: ΨΖΘ5ΟΡ11-4ΣΖ) της Επιτροπής Εξέτασης Αντιρρήσεων κατά του περιεχομένου του Δασικού Χάρτη που περιλαμβάνεται στο υπ' αρ. 34/13-06-2019 Πρακτικό της.

15. Τις υπ' αρ. 174944/31-07-2018 αντιρρήσεις του Ξυνέλλη Μιχαήλ όπου εκδόθηκε η υπ' αρ. 13 απόφαση (ΑΔΑ: 6ΨΤ3ΟΡ11-8Θ7) της Επιτροπής Εξέτασης Αντιρρήσεων κατά του περιεχομένου του Δασικού Χάρτη που περιλαμβάνεται στο αριθ. 32/11-06-2019 Πρακτικό της.

16. Την υπ' αρ. 4692/29-01-2021 (ΑΔΑ: Ω1ΙΩΟΡ11-ΨΡ3) απόφαση ανάρτησης του δασικού χάρτη Π.Ε. Λέσβου και

Π.Ε. Λήμνου όπως τροποποιήθηκε με την υπ' αρ. 3842/31-01-2022 (ΑΔΑ: ΨΛΧΣΟΡ11-12Χ) πράξη τροποποίησης αναρτημένου/κυρωμένου δασικού χάρτη του Διευθυντή Δασών Λέσβου όπου τα τμήματα Ε4: 171,91 τ.μ. και Ε5: 66,32 τ.μ. εμφανίζονται με κατηγορία μορφής/κάλυψης ΑΔ με landtype AN.

17. Την από 04.11.2023 Εισηγητική Έκθεση της Λ. Γρημπυλάκου, Δασολόγου της Διεύθυνσης Δασών Λέσβου.

18. Την υπ' αρ. 08/2024 απόφαση της Επιτροπής Δασολογίου ΠΕ Λέσβου - Λήμνου (ΑΔΑ: 9ΡΘΥ4653Π8-97Η) όπου απέδωσε στα τμήματα Ε1: 315,98 τμ, Ε2: 3.047,81 τ.μ. (κατηγορία μορφής κάλυψης ΑΑ και landtype AN) και στα τμήματα Ε4: 171,91 τ.μ. και Ε5: 66,32 τ.μ. (κατηγορία μορφής κάλυψης ΑΔ και landtype AN) το 2007 (κρίσιμο έτος πριν την εκχέρσωση του 2010) τον ειδικότερο χαρακτηρισμό της δασικής έκτασης της παρ. 2 του άρθρου 3 του ν. 998/1979 και για τα τμήματα Ε4 και Ε5 τον ίδιο χαρακτηρισμό και για σήμερα.

19. Την υπ' αρ. 551121/07.11.2024 πρόταση για μερική ανάκληση της απόφασης κήρυξης αναδασωτέας της Διεύθυνσης Δασών Λέσβου.

20. Το γεγονός ότι από την παρούσα απόφαση δεν προκαλείται δαπάνη για τον κρατικό προϋπολογισμό, αποφασίζουμε:

Τη μερική ανάκληση της υπ' αρ. 20171/2743/15.6.2010 (Δ' 324) απόφασης Γενικού Γραμματέα Περιφέρειας Βορείου Αιγαίου, ως προς τα εδαφικά τμήματα Ε1: 315,98 τμ, Ε2: 3.047,81 τ.μ. (κατηγορία μορφής κάλυψης ΑΑ και landtype AN) και τα τμήματα Ε4: 171,91 τ.μ. και Ε5: 66,32 τ.μ. (κατηγορία μορφής κάλυψης ΑΔ και landtype AN) συνολικού εμβαδού 3.602,02 τ.μ. τ.μ. καθώς το 1945 ήταν μη δασικής μορφής εκτάσεις και το 2007 (κρίσιμο έτος πριν την εκχέρσωση του 2010) έφτασαν μέχρι τη δασική μορφή της παρ. 2 του άρθρου 3 του ν. 998/1979 και τα τμήματα Ε4 και Ε5 έφτασαν σήμερα μέχρι τη δασική μορφή της παρ. 2 του άρθρου 3 του ν. 998/1979 (7 σχετ.) Τα πολύγωνα για τα οποία ανακαλείται η κήρυξη αναδασωτέας στη θέση «Αγριλιά» τ.κ. Αγ. Μαρίνας δ.ε. Μυτιλήνης Δήμου Μυτιλήνης λόγω εκχέρσωσης, απεικονίζονται με διαγράμμιση στο συνημμένο τοπογραφικό διάγραμμα, κλίμακας 1:1.000, το οποίο αποτελεί αναπόσπαστο μέρος της παρούσας.

Τα τμήματα Ε1, Ε2, Ε4 και Ε5 προσδιορίζονται με τις συντεταγμένες των κορυφών στο σύστημα ΕΓΣΑ'87 και παρατίθενται στο τοπογραφικό που θεωρήθηκε και συνοδεύει την παρούσα.



Μερική ανάκληση της με αριθ. 2017/1/2743/15-06-2010 (Δ' 324) Απόφασης Κήρυξης ως αναδασωτέας, για 4 εδαφικά τμήματα συνολικού εμβαδού Ε=3.602,02 τμ., στη θέση Αγγιλιά» τ.κ. Αγ. Μαρίας δ.ε. Μυτιλήνης Δήμου Μυτιλήνης

ΤΟΠΟΓΡΑΦΙΚΟ ΔΙΑΓΡΑΜΜΑ

ΕΠΙΧΕΙΡΗΣΙΑ
6731c6c8eb6b4654892e42
ΑΠ:59837
Υπογραφή: 11/11/24 12:39
Διεύθυνση: 1211/24 20:18

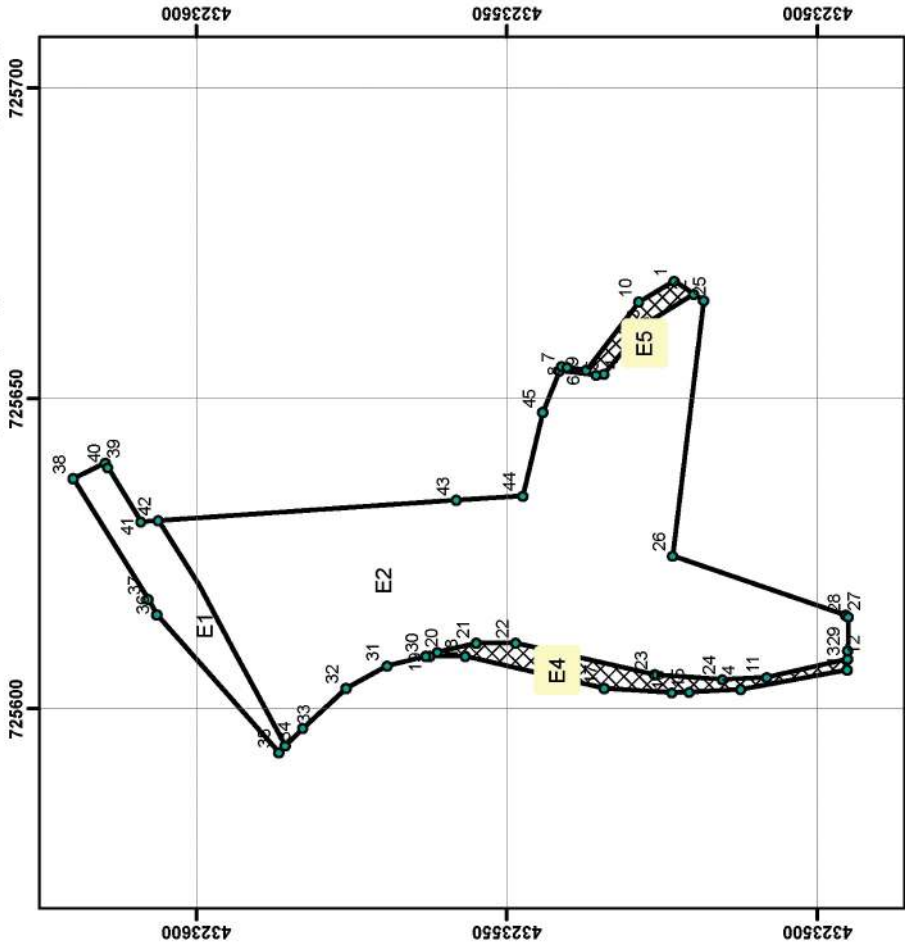

Υπόβαθρο: ορθοφωτοχάρτης 2007 σε μεγέθυνση 1:5.000

ΠΙΝΑΚΑΣ ΣΥΝΤΕΤΑΓΜΕΝΩΝ ΚΟΡΥΦΩΝ ΣΕ ΕΣ ΣΤΑ ΣΤ. ΠΛΑΝΟΤΑΙΣ ΕΠ ΕΣ	ΑΑ	ΕΣ ΣΤΑ ΣΤ. ΠΛΑΝΟΤΑΙΣ ΕΠ ΕΣ
25	726653,79	4323518,27
26	726654,62	4323523,26
27	726616,07	4323485,40
28	726614,78	4323485,10
29	726603,04	4323485,11
30	726604,74	4323508,15
31	726604,74	4323515,23
32	726605,47	4323528,116
33	726611,68	4323545,84
34	726611,68	4323561,15
35	726608,41	4323562,43
36	726608,41	4323562,98
37	726603,30	4323562,98
38	726603,30	4323562,98
39	726603,30	4323562,98
40	726603,30	4323562,98
41	726603,30	4323562,98
42	726603,30	4323562,98
43	726603,30	4323562,98
44	726603,30	4323562,98
45	726603,30	4323562,98
46	726603,30	4323562,98
47	726603,30	4323562,98
48	726603,30	4323562,98
49	726603,30	4323562,98
50	726603,30	4323562,98
51	726603,30	4323562,98
52	726603,30	4323562,98
53	726603,30	4323562,98
54	726603,30	4323562,98
55	726603,30	4323562,98
56	726603,30	4323562,98
57	726603,30	4323562,98
58	726603,30	4323562,98
59	726603,30	4323562,98
60	726603,30	4323562,98
61	726603,30	4323562,98
62	726603,30	4323562,98
63	726603,30	4323562,98
64	726603,30	4323562,98
65	726603,30	4323562,98
66	726603,30	4323562,98
67	726603,30	4323562,98
68	726603,30	4323562,98
69	726603,30	4323562,98
70	726603,30	4323562,98
71	726603,30	4323562,98
72	726603,30	4323562,98
73	726603,30	4323562,98
74	726603,30	4323562,98
75	726603,30	4323562,98
76	726603,30	4323562,98
77	726603,30	4323562,98
78	726603,30	4323562,98
79	726603,30	4323562,98
80	726603,30	4323562,98
81	726603,30	4323562,98
82	726603,30	4323562,98
83	726603,30	4323562,98
84	726603,30	4323562,98
85	726603,30	4323562,98
86	726603,30	4323562,98
87	726603,30	4323562,98
88	726603,30	4323562,98
89	726603,30	4323562,98
90	726603,30	4323562,98
91	726603,30	4323562,98
92	726603,30	4323562,98
93	726603,30	4323562,98
94	726603,30	4323562,98
95	726603,30	4323562,98
96	726603,30	4323562,98
97	726603,30	4323562,98
98	726603,30	4323562,98
99	726603,30	4323562,98
100	726603,30	4323562,98

ΠΙΝΑΚΑΣ ΣΥΝΤΕΤΑΓΜΕΝΩΝ ΚΟΡΥΦΩΝ ΣΕ ΕΣ ΣΤΑ ΣΤ. ΠΛΑΝΟΤΑΙΣ ΕΠ ΕΣ	ΑΑ	ΕΣ ΣΤΑ ΣΤ. ΠΛΑΝΟΤΑΙΣ ΕΠ ΕΣ
1	726603,30	4323562,98
2	726603,30	4323562,98
3	726603,30	4323562,98
4	726603,30	4323562,98
5	726603,30	4323562,98
6	726603,30	4323562,98
7	726603,30	4323562,98
8	726603,30	4323562,98
9	726603,30	4323562,98
10	726603,30	4323562,98

ΠΙΝΑΚΑΣ ΣΥΝΤΕΤΑΓΜΕΝΩΝ ΚΟΡΥΦΩΝ ΣΕ ΕΣ ΣΤΑ ΣΤ. ΠΛΑΝΟΤΑΙΣ ΕΠ ΕΣ	ΑΑ	ΕΣ ΣΤΑ ΣΤ. ΠΛΑΝΟΤΑΙΣ ΕΠ ΕΣ
11	726603,30	4323562,98
12	726603,30	4323562,98
13	726603,30	4323562,98
14	726603,30	4323562,98
15	726603,30	4323562,98
16	726603,30	4323562,98
17	726603,30	4323562,98
18	726603,30	4323562,98
19	726603,30	4323562,98
20	726603,30	4323562,98
21	726603,30	4323562,98
22	726603,30	4323562,98
23	726603,30	4323562,98
24	726603,30	4323562,98
25	726603,30	4323562,98
26	726603,30	4323562,98
27	726603,30	4323562,98
28	726603,30	4323562,98
29	726603,30	4323562,98
30	726603,30	4323562,98
31	726603,30	4323562,98
32	726603,30	4323562,98
33	726603,30	4323562,98
34	726603,30	4323562,98
35	726603,30	4323562,98
36	726603,30	4323562,98
37	726603,30	4323562,98
38	726603,30	4323562,98
39	726603,30	4323562,98
40	726603,30	4323562,98
41	726603,30	4323562,98
42	726603,30	4323562,98
43	726603,30	4323562,98
44	726603,30	4323562,98
45	726603,30	4323562,98
46	726603,30	4323562,98
47	726603,30	4323562,98
48	726603,30	4323562,98
49	726603,30	4323562,98
50	726603,30	4323562,98
51	726603,30	4323562,98
52	726603,30	4323562,98
53	726603,30	4323562,98
54	726603,30	4323562,98
55	726603,30	4323562,98
56	726603,30	4323562,98
57	726603,30	4323562,98
58	726603,30	4323562,98
59	726603,30	4323562,98
60	726603,30	4323562,98
61	726603,30	4323562,98
62	726603,30	4323562,98
63	726603,30	4323562,98
64	726603,30	4323562,98
65	726603,30	4323562,98
66	726603,30	4323562,98
67	726603,30	4323562,98
68	726603,30	4323562,98
69	726603,30	4323562,98
70	726603,30	4323562,98
71	726603,30	4323562,98
72	726603,30	4323562,98
73	726603,30	4323562,98
74	726603,30	4323562,98
75	726603,30	4323562,98
76	726603,30	4323562,98
77	726603,30	4323562,98
78	726603,30	4323562,98
79	726603,30	4323562,98
80	726603,30	4323562,98
81	726603,30	4323562,98
82	726603,30	4323562,98
83	726603,30	4323562,98
84	726603,30	4323562,98
85	726603,30	4323562,98
86	726603,30	4323562,98
87	726603,30	4323562,98
88	726603,30	4323562,98
89	726603,30	4323562,98
90	726603,30	4323562,98
91	726603,30	4323562,98
92	726603,30	4323562,98
93	726603,30	4323562,98
94	726603,30	4323562,98
95	726603,30	4323562,98
96	726603,30	4323562,98
97	726603,30	4323562,98
98	726603,30	4323562,98
99	726603,30	4323562,98
100	726603,30	4323562,98

ELENI ASIMINOY
20/11/2024 12:55

ΕΘΝΙΚΟ ΤΥΠΟΓΡΑΦΕΙΟ
Για τεχνικούς λόγους στο σχεδιάγραμμα, από το ηλεκτρονικό αρχείο, έγινε σμίκρυνση κατά ποσοστό **82%**

ΘΕΩΡΗΘΗΚΕ
Ανήκει στην αριθμ.
Απόφαση Μερικής Ανάκλησης Αναδασωτέας
Με εντολή Γ.Γ. Δασών
Η Επιθεωρήτρια Εφαρμογής
Δασικής Πολιτικής Αιγαίου

ΑΡΤΕΜΙΣ ΑΛΕΞΙΑΔΟΥ
ΔΑΣΟΛΟΓΟΣ

ΦΩΤΙΟΣ ΚΡΑΛΗΣ
ΔΑΣΟΛΟΓΟΣ, Msc

ΑΙΝΑ ΓΡΗΜΠΟΥΛΑΚΟΥ
ΔΑΣΟΛΟΓΟΣ, MSc

ΕΛΕΙΧΘΗΚΕ
Ο ΔΙΝΤΗΣ ΔΑΣΩΝ ΛΕΣΒΟΥ
Μυτιλήνη 11.11.2024

Η ΣΥΝΤΑΚΤΗΣ
Μυτιλήνη 11.11.2024

ΤΜΗΜΑΤΑ	ΕΜΒΑΔΟΝ ΣΕ ΤΜ	ΚΑΤΗΓΟΡΙΑ ΜΟΡΦΗΣ ΚΑΛΥΨΗΣ/ ΛΑΝΤΥΡΕ
E1	315,98	ΑΔ (ΑΝ)
E2	3.047,81	ΑΔ (ΑΝ)
E4	171,91	ΑΔ (ΑΝ)
E5	66,32	ΑΔ (ΑΝ)

ΥΠΟΜΗΝΙΑ
Κατηγορία μορφής / κάλυψης (L-landtype)
 ΑΔ (ΑΝ) από δασικό νόημα
 ΑΔ (ΑΝ) από ΕΠΕΑ

Η απόφαση αυτή να δημοσιευθεί στην Εφημερίδα της Κυβερνήσεως

Μυτιλήνη, 11 Νοεμβρίου 2024

Με εντολή Γενικού Γραμματέα Δασών
Η Προϊσταμένη Επιθεώρησης Εφαρμογής
Δασικής Πολιτικής Αιγαίου

ARTEMIS ALEXIADOU

Αριθμ. 573584

(2)

Κήρυξη εκτάσεως ως αναδασωτέας, συνολικού εμβαδού 34.100,15 τ.μ. στη θέση «Γηροκομείο», ΔΕ Πατρών, Δήμου Πατρέων, Π.Ε. Αχαΐας.

Ο ΓΕΝΙΚΟΣ ΓΡΑΜΜΑΤΕΑΣ ΔΑΣΩΝ ΤΟΥ
ΥΠΟΥΡΓΕΙΟΥ ΠΕΡΙΒΑΛΛΟΝΤΟΣ ΚΑΙ ΕΝΕΡΓΕΙΑΣ

Έχοντας υπόψη:

1. Την παρ. 1 του άρθρου 24 και την παρ. 3 του άρθρου 117 του Συντάγματος.

2. Τον ν. 3200/1955 «Περί διοικητικής αποκεντρώσεως» (Α' 97).

3. Το άρθρο 2 του ν. 4824/2021 (Α' 156), με το οποίο κυρώθηκε η από 13-08-2021 Πράξη Νομοθετικού Περιεχομένου «Εκτακτα μέτρα για την αποτελεσματική προστασία και την ταχεία αποκατάσταση του φυσικού περιβάλλοντος, την άμεση στήριξη των πληγέντων από τις πυρκαγιές Ιουλίου/Αυγούστου 2021 και συναφείς διατάξεις» (Α' 143).

4. Τα άρθρα 47 έως 55 του ν. 4915/2022 (Α' 63).

5. Το άρθρο 41 του ν. 998/1979 «Περί προστασίας των δασών και των δασικών εν γένει εκτάσεων της Χώρας» (Α' 289).

6. Το π.δ. 6/2022 «Σύσταση και μετονομασία Γενικών Γραμματειών, σύσταση Ειδικής Γραμματείας, μεταφορά υπηρεσιών και αρμοδιοτήτων» (Α' 17).

7. Το π.δ. 29/2022 «Τροποποίηση του π.δ. 132/2017 "Οργανισμός Υπουργείου Περιβάλλοντος και Ενέργειας (Υ.Π.ΕΝ.)" (Α' 160)» (Α' 77).

8. Την υπό στοιχεία ΥΠΕΝ/ΔΔΥ/50878/3749/20-05-2022 (ΨΓΒΩ4653Π8-ΩΧ6) εγκύκλιο του ΥΠΕΝ.

9. Την υπό στοιχεία ΥΠΕΝ/ΔΔΥ/48478/3594/16.5.2022 κοινή υπουργική απόφαση «Καθορισμός των διοικητικών λεπτομερειών μεταφοράς των δασικών υπηρεσιών, του αντίστοιχου προσωπικού και λοιπών θεμάτων της παρ. 5 άρθρου τρίτου της από 13-08-2021 Πράξης Νομοθετικού Περιεχομένου (Α' 143), η οποία κυρώθηκε με το άρθρο 2 του ν. 4824/2021 (Α' 156)» (Β' 2415).

10. Την υπό στοιχεία ΥΠΕΝ/ΔΝΕΠ/68754/2347/19.7.2022 κοινή απόφαση του Υπουργού Περιβάλλοντος και Ενέργειας και του Υπηρεσιακού Γραμματέα του Υπουργείου Περιβάλλοντος και Ενέργειας «Εξουσιοδότηση υπογραφής «Με εντολή Υπουργού», του Υπουργού Περιβάλλοντος και Ενέργειας και «Με εντολή Υπηρε-

σιακού Γραμματέα», του Υπηρεσιακού Γραμματέα του Υπουργείου Περιβάλλοντος και Ενέργειας (Υ.Π.ΕΝ.), κατά λόγο αρμοδιότητας, στους Προϊσταμένους των Επιθεωρήσεων Εφαρμογής Δασικής Πολιτικής της Γενικής Γραμματείας Δασών του Υ.Π.ΕΝ. και στους Προϊσταμένους των Διευθύνσεων, Δασαρχείων και Τμημάτων που υπάγονται σε αυτές» (Β' 4041).

11. Την υπό στοιχεία ΥΠΕΝ/ΔΝΕΠ/83988/2740/25-08-2022 κοινή απόφαση του Υπουργού και του Υφυπουργού και του Γενικού Γραμματέα Δασών του Υπουργείου Περιβάλλοντος και Ενέργειας «Εξουσιοδότηση υπογραφής "Με εντολή Υπουργού" του Υφυπουργού Περιβάλλοντος και Ενέργειας, "Με εντολή Υφυπουργού" του Υφυπουργού Περιβάλλοντος και Ενέργειας και "Με εντολή Γενικού Γραμματέα Δασών" του Γενικού Γραμματέα Δασών του Υπουργείου Περιβάλλοντος και Ενέργειας, κατά λόγο αρμοδιότητας, στον Προϊστάμενο της Γενικής Διεύθυνσης Δασών και Δασικού Περιβάλλοντος της Γενικής Γραμματείας Δασών του Υ.Π.ΕΝ., στους Προϊστάμενους των Επιθεωρήσεων Εφαρμογής Δασικής Πολιτικής και στους Προϊστάμενους των Διευθύνσεων, Δασαρχείων και Τμημάτων που υπάγονται σε αυτές» (Β' 4528).

12. Τις υπ' αρ. 160417/1180/08-07-1980 και 182447/3049/24-09-1980 διαταγές του Υπουργείου Γεωργίας.

13. Την υπ' αρ. 565481/14-11-2024 αναφορά του Δασαρχείου Πατρών, με την οποία προτείνεται η κήρυξη ως αναδασωτέας της αναφερόμενης στο θέμα έκτασης.

14. Τη σύμφωνη γνώμη της Διεύθυνσης Δασών Αχαΐας, αποφασίζουμε:

Κηρύσσουμε ως Αναδασωτέα, με σκοπό την αποκατάσταση με φυσική αναγέννηση ή τεχνητή αναδάσωση της δασικής βλάστησης που καταστράφηκε δια πυρκαγιάς, έκταση Δημόσιου Δάσους αειφύλλων πλατύφυλλων (σχοίνα, πρίνους, ευκάλυπτα) και κωνοφόρων (πέυκα, κυπαρίσσια), με ποσοστό κάλυψης 40-50 %, συνολικού εμβαδού 34.100,15 τ.μ. στη θέση «Γηροκομείο», ΔΕ Πατρών, Δήμου Πατρέων, Π.Ε. Αχαΐας, η οποία αποτελείται από τα τμήματα Ε1, Ε2, Ε3, Ε4, Ε5 και Ε6 όπως αυτά φαίνονται και περιγράφονται στο συνημμένο τοπογραφικό διάγραμμα κλίμακας 1:4000 το οποίο συνοδεύει την παρούσα και έχει όρια:

Βόρεια: Με κοινοτικό δρόμο, αγρούς και οικίες.

Νότια: Με κοινοτικό δρόμο, αγρούς και οικίες και γηροκομείο.

Ανατολικά: Με δημόσιο δάσος, αγρούς και οικίες.

Δυτικά: Με δημόσιο δάσος, αγρούς, Καραμανδάνειο Νοσοκομείο.

Επιτρέπεται υποβολή κατ' αυτής αίτησης ακύρωσης στο οικείο Διοικητικό Εφετείο (άρθρο 47 του ν. 3900/2010, Α' 213) μέσα σε προθεσμία (60) ημερών που αρχίζει από την επομένη της δημοσίευσης ή κοινοποίησής της (άρθρο 46 του π.δ. 18/1989 – Α' 8).

Από τις διατάξεις της απόφασης αυτής δεν προκαλείται δαπάνη σε βάρος του Κρατικού Προϋπολογισμού.

ΤΟΠΟΓΡΑΦΙΚΟ ΔΙΑΓΡΑΜΜΑ

Δάσους εκτάσεως συνολικού εμβαδού 34.100,15 τμ { Τμήματα Ε1 + Ε2 + Ε3 + Ε4 + Ε5 + Ε6} όπως εμφανίζεται στο τοπογραφικό διάγραμμα στη θέση " Γεροκομείο " Ανατολικού Διαμερισματος, Δήμου Πατρέων που κήλη στις 09-7-2024 και κηρύσσεται αναδάσωση

Χάρτης κλίμακας 1:15000

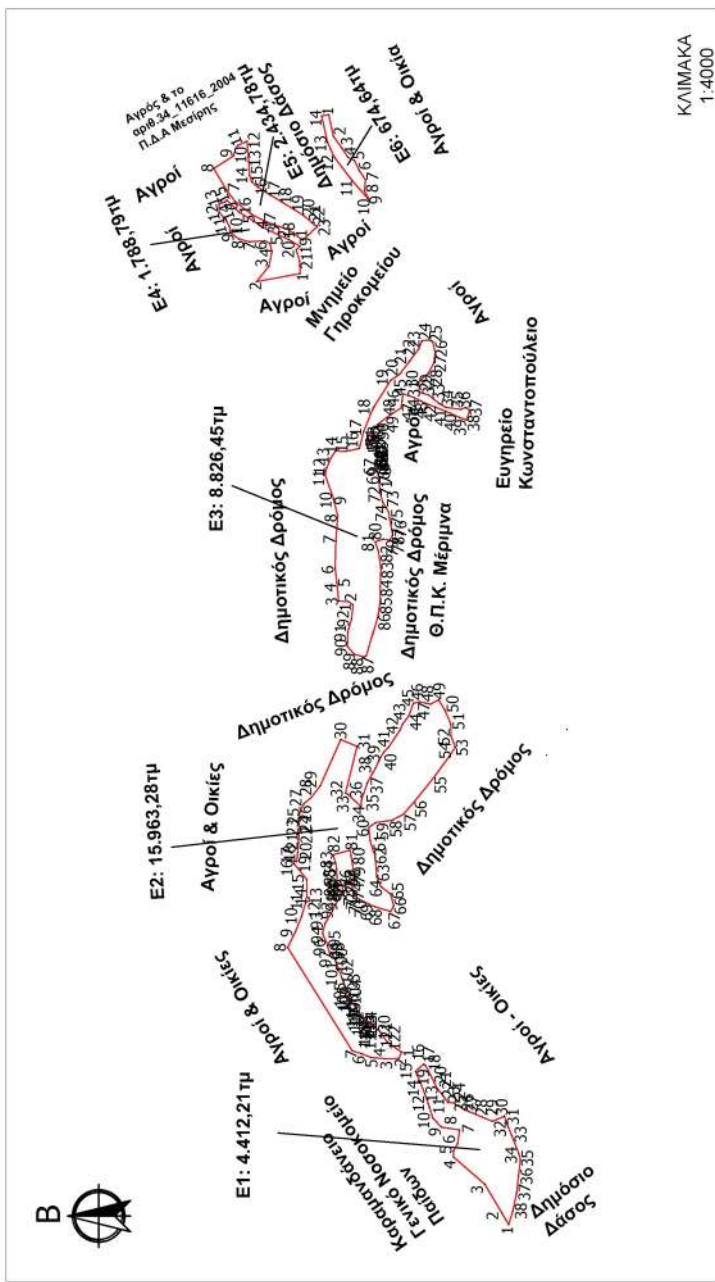
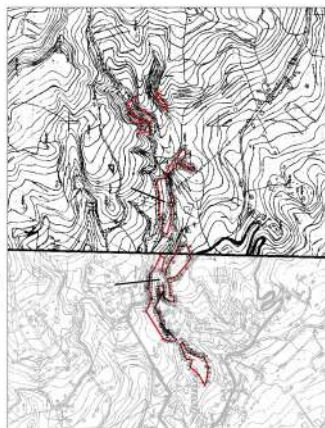

ΚΛΙΜΑΚΑ 1:4000

ΕΘΝΙΚΟ ΤΥΠΟΓΡΑΦΕΙΟ
 Για τεχνικούς λόγους στο σχεδιάγραμμα, από το ηλεκτρονικό αρχείο, έγινε σμίκρυνση κατά ποσοστό 59%

Πάτρα 13-11-2024

ΟΙ ΣΥΝΤΑΚΤΕΣ

ΚΩΝΣΤΑΝΤΙΝΟΣ ΔΙΜΟΠΟΥΛΟΣ
 13/11/2024 13:05
 ΚΩΝ/ΝΟΣ ΔΗΜΟΠΟΥΛΟΣ
 ΔΑΣ/ΚΑΣ
 ΚΩΝ/ΝΟΣ ΚΑΡΑΪΣΚΟΣ
 ΔΑΣ/ΝΟΣ

Ε.Σ. ΔΑΠΑΕ&Ι
 Ο Δασάρχης Πατρέων
 STAVROS VARVATSOUΛIS
 15/11/2024 12:06
 Σταύρος Βαρθατσούλης
 Δασολόγος

ΘΕΩΡΗΘΗΚΕ
 Ο Προϊστάμενος Επιθεώρησης
 Εφαρμογής Δασικής Πολιτικής (Π.Δ.Ε.&Ι)
 ΝΙΚΙΤΑΣ ΜΑΖΙΣ
 19/11/2024 12:01
 Νικήτας Μάζης
 Δασολόγος - Περιβαντολόγος Msc

Ε1: 4.412,211μ

Table with 2 columns: ID (1-38) and Value (e.g., 303865.54, 4234137.95)

Ε2: 15.963,28 τμ

Table with 2 columns: ID (1-60) and Value (e.g., 304020.06, 4234233.97)

Ε3: 8.828,45 τμ

Table with 2 columns: ID (61-122) and Value (e.g., 304209.47, 4234261.99)

Ε4: 1.788,79 τμ

Table with 2 columns: ID (64-81) and Value (e.g., 304600.33, 4234199.86)

Πάτρα 13-11-2024

ΟΙ ΣΥΝΤΑΚΤΕΣ

ΚΩΝΣΤΑΝΤΙΝΟΣ ΔΗΜΟΠΟΥΛΟΣ 13/11/2024 12:48

ΚΩΝΣΤΑΝΤΙΝΟΣ ΚΟΡΑΪΣΚΟΣ 13/11/2024 13:41

ΚΩΝΣΤΑΝΤΙΝΟΣ ΚΟΡΑΪΣΚΟΣ ΔΑΣΚΑΛΟΣ

ΚΩΝΣΤΑΝΤΙΝΟΣ ΔΗΜΟΠΟΥΛΟΣ ΔΑΣΚΑΛΟΣ

Ε5: 2.434,78 τμ

Table with 2 columns: ID (1-18) and Value (e.g., 304746.71, 4234321.92)

Ε6: 674,64 τμ

Table with 2 columns: ID (1-14) and Value (e.g., 304858.12, 4234288.75)

Η απόφαση αυτή να δημοσιευθεί στην Εφημερίδα της Κυβερνήσεως.

Πάτρα, 19 Νοεμβρίου 2024

Με εντολή Γενικού Γραμματέα Δασών
Ο Προϊστάμενος της Επιθεώρησης Εφαρμογής Δασικής Πολιτικής
Πελοποννήσου, Δυτικής Ελλάδας και Ιονίου

ΝΙΚΗΤΑΣ ΜΑΖΗΣ



ΕΘΝΙΚΟ ΤΥΠΟΓΡΑΦΕΙΟ

Το Εθνικό Τυπογραφείο αποτελεί δημόσια υπηρεσία υπαγόμενη στην Προεδρία της Κυβέρνησης και έχει την ευθύνη τόσο για τη σύνταξη, διαχείριση, εκτύπωση και κυκλοφορία των Φύλλων της Εφημερίδας της Κυβερνήσεως (ΦΕΚ), όσο και για την κάλυψη των εκτυπωτικών - εκδοτικών αναγκών του δημοσίου και του ευρύτερου δημόσιου τομέα (ν. 3469/2006/Α' 131 και π.δ. 29/2018/Α' 58).

1. ΦΥΛΛΟ ΤΗΣ ΕΦΗΜΕΡΙΔΑΣ ΤΗΣ ΚΥΒΕΡΝΗΣΕΩΣ (ΦΕΚ)

- Τα **ΦΕΚ σε ηλεκτρονική μορφή** διατίθενται δωρεάν στο **www.et.gr**, την επίσημη ιστοσελίδα του Εθνικού Τυπογραφείου. Όσα ΦΕΚ δεν έχουν ψηφιοποιηθεί και καταχωριστεί στην ανωτέρω ιστοσελίδα, ψηφιοποιούνται και αποστέλλονται επίσης δωρεάν με την υποβολή αίτησης, για την οποία αρκεί η συμπλήρωση των αναγκαίων στοιχείων σε ειδική φόρμα στον ιστότοπο **www.et.gr**.

- Τα **ΦΕΚ σε έντυπη μορφή** διατίθενται σε μεμονωμένα φύλλα είτε απευθείας από το Τμήμα Πωλήσεων και Συνδρομητών, είτε ταχυδρομικά με την αποστολή αιτήματος παραγγελίας μέσω των ΚΕΠ, είτε με ετήσια συνδρομή μέσω του Τμήματος Πωλήσεων και Συνδρομητών. Το κόστος ενός ασπρόμαυρου ΦΕΚ από 1 έως 16 σελίδες είναι 1,00 €, αλλά για κάθε επιπλέον οκτασέλιδο (ή μέρος αυτού) προσαυξάνεται κατά 0,20 €. Το κόστος ενός έγχρωμου ΦΕΚ από 1 έως 16 σελίδες είναι 1,50 €, αλλά για κάθε επιπλέον οκτασέλιδο (ή μέρος αυτού) προσαυξάνεται κατά 0,30 €. Το τεύχος Α.Σ.Ε.Π. διατίθεται δωρεάν.

• Τρόποι αποστολής κειμένων προς δημοσίευση:

Α. Τα κείμενα προς δημοσίευση στο ΦΕΚ, από τις υπηρεσίες και τους φορείς του δημοσίου, αποστέλλονται ηλεκτρονικά στη διεύθυνση **webmaster.et@et.gr** με χρήση προηγμένης ψηφιακής υπογραφής και χρονοσήμανσης.

Β. Κατ' εξαίρεση, όσοι πολίτες δεν διαθέτουν προηγμένη ψηφιακή υπογραφή μπορούν είτε να αποστέλλουν ταχυδρομικά, είτε να καταθέτουν με εκπρόσωπό τους κείμενα προς δημοσίευση εκτυπωμένα σε χαρτί στο Τμήμα Παραλαβής και Καταχώρισης Δημοσιευμάτων.

- Πληροφορίες, σχετικά με την αποστολή/κατάθεση εγγράφων προς δημοσίευση, την ημερήσια κυκλοφορία των Φ.Ε.Κ., με την πώληση των τευχών και με τους ισχύοντες τιμοκαταλόγους για όλες τις υπηρεσίες μας, περιλαμβάνονται στον ιστότοπο (**www.et.gr**). Επίσης μέσω του ιστότοπου δίδονται πληροφορίες σχετικά με την πορεία δημοσίευσης των εγγράφων, με βάση τον Κωδικό Αριθμό Δημοσιεύματος (ΚΑΔ). Πρόκειται για τον αριθμό που εκδίδει το Εθνικό Τυπογραφείο για όλα τα κείμενα που πληρούν τις προϋποθέσεις δημοσίευσης.

2. ΕΚΤΥΠΩΤΙΚΕΣ - ΕΚΔΟΤΙΚΕΣ ΑΝΑΓΚΕΣ ΤΟΥ ΔΗΜΟΣΙΟΥ

Το Εθνικό Τυπογραφείο ανταποκρινόμενο σε αιτήματα υπηρεσιών και φορέων του δημοσίου αναλαμβάνει να σχεδιάσει και να εκτυπώσει έντυπα, φυλλάδια, βιβλία, αφίσες, μπλοκ, μηχανογραφικά έντυπα, φακέλους για κάθε χρήση, κ.ά.

Επίσης σχεδιάζει ψηφιακές εκδόσεις, λογότυπα και παράγει οπτικοακουστικό υλικό.

Ταχυδρομική Διεύθυνση: Καποδιστρίου 34, τ.κ. 10432, Αθήνα

ΤΗΛΕΦΩΝΙΚΟ ΚΕΝΤΡΟ: 210 5279000 - fax: 210 5279054

ΕΞΥΠΗΡΕΤΗΣΗ ΚΟΙΝΟΥ

Πωλήσεις - Συνδρομές: (Ισόγειο, τηλ. 210 5279178 - 180)

Πληροφορίες: (Ισόγειο, Γρ. 3 και τηλεφ. κέντρο 210 5279000)

Παραλαβή Δημ. Ύλης: (Ισόγειο, τηλ. 210 5279167, 210 5279139)

Ωράριο για το κοινό: Δευτέρα ως Παρασκευή: 8:00 - 13:30

Ιστότοπος: **www.et.gr**

Πληροφορίες σχετικά με την λειτουργία του ιστότοπου: **helpdesk.et@et.gr**

Αποστολή ψηφιακά υπογεγραμμένων εγγράφων προς δημοσίευση στο ΦΕΚ: **webmaster.et@et.gr**

Πληροφορίες για γενικό πρωτόκολλο και αλληλογραφία: **grammateia@et.gr**

Πείτε μας τη γνώμη σας,

για να βελτιώσουμε τις υπηρεσίες μας, συμπληρώνοντας την ειδική φόρμα στον ιστότοπό μας.

