



ΕΦΗΜΕΡΙΔΑ ΤΗΣ ΚΥΒΕΡΝΗΣΕΩΣ ΤΗΣ ΕΛΛΗΝΙΚΗΣ ΔΗΜΟΚΡΑΤΙΑΣ

2 Δεκεμβρίου 2024

ΤΕΥΧΟΣ ΤΕΤΑΡΤΟ

Αρ. Φύλλου 844

ΑΠΟΦΑΣΕΙΣ

Αριθμ. ΥΠΕΝ/ΔΝΕΠ/84084/2801

Καθορισμός συμπληρωματικών ειδικών όρων και περιορισμών δόμησης σε διατηρητέο κτίριο επί της οδού Ιωάννη Χαλκίδη 18 (πρώην Κουμουνδούρου, Ο.Τ. 85) στην περιοχή Μοσχάτου του Δήμου Μοσχάτου - Ταύρου (Ν. Αττικής).

**Ο ΥΦΥΠΟΥΡΓΟΣ
ΠΕΡΙΒΑΛΛΟΝΤΟΣ ΚΑΙ ΕΝΕΡΓΕΙΑΣ**

Έχοντας υπόψη:

- Τις περ. α και γ της παρ. 3 του άρθρου 6 του ν. 4067/2012 «Νέος Οικοδομικός Κανονισμός» (Α' 79).
- Το π.δ. 132/2017 «Οργανισμός Υπουργείου Περιβάλλοντος και Ενέργειας (Υ.Π.Ε.Ν.)» (Α' 160).
- Το π.δ. 79/2023 «Διορισμός Υπουργών, Αναπληρωτών Υπουργών και Υφυπουργών» (Α' 131).
- Την υπ' αρ. 74103/5569/08.07.2023 κοινή απόφαση του Πρωθυπουργού και του Υπουργού Περιβάλλοντος και Ενέργειας «Ανάθεση αρμοδιοτήτων στον Υφυπουργό Περιβάλλοντος και Ενέργειας, Νικόλαο Ταγαρά» (Β' 4408).
- Την υπ' αρ. 100102/7560/18.12.1995 απόφαση του Υπουργού Περιβάλλοντος, Χωροταξίας και Δημοσίων Έργων «Χαρακτηρισμός ως διατηρητέων τριών (3) κτιρίων που βρίσκονται στον δήμο Μοσχάτου (Ο.Τ. 85) επί της οδού Κουμουνδούρου αρ. 18, 20 και 22 και καθορισμός ειδικών όρων και περιορισμών δόμησης αυτών» (Δ' 1166).
- Την υπ' αρ. 8542/16.05.2023 βεβαίωση της Διεύθυνσης Τεχνικών Υπηρεσιών και Δόμησης του Δήμου Μοσχάτου Ταύρου περί μετονομασίας της οδού Κουμουνδούρου σε Ιωάννη Χαλκίδη σύμφωνα με την υπ' αρ. 165/1992 απόφαση του Δημοτικού Συμβουλίου του πρώην Δήμου Μοσχάτου Ν. Αττικής.
- Το υπό στοιχεία 9/συν. 9η/14.03.2024 (Α/Α πράξης 985192) πρακτικό συνεδρίασης του Συμβουλίου Αρχιτεκτονικής Περιφερειακής Ενότητας του Νοτίου Τομέα Αθηνών.
- Την από 16.05.2024 αιτιολογική έκθεση της Διεύθυνσης Αρχιτεκτονικής, Οικοδομικών Κανονισμών και Αδειοδοτήσεων του Υπουργείου Περιβάλλοντος και Ενέργειας καθώς και το υπό στοιχεία ΥΠΕΝ/ΔΑΟΚΑ/29759/865/16.05.2024 έγγραφο της ίδιας υπηρεσίας

προς τον Δήμο Μοσχάτου - Ταύρου και τους ενδιαφερομένους.

9. Την υπό στοιχεία ΥΠΕΝ/ΔΑΟΚΑ/53421/1639/20.05.2024 δήλωση των ενδιαφερομένων, περί αποδοχής της από 16.05.2024 αιτιολογικής έκθεσης.

10. Το υπό στοιχεία ΥΠΕΝ/ΔΕΣΕΔΠ/49477/755/03.06.2024 έγγραφο της Διεύθυνσης Εφαρμογής, Σχεδιασμού και Ελέγχου Δομημένου Περιβάλλοντος του Υπουργείου Περιβάλλοντος και Ενέργειας.

11. Την υπό στοιχεία 323/συν.6η/05.07.2024 γνωμοδότηση του Κεντρικού Συμβουλίου Αρχιτεκτονικής.

12. Το γεγονός ότι η παρούσα απόφαση δεν εμπίπτει στο πεδίο εφαρμογής του άρθρου 109 του ν. 4622/2019, καθότι ως πράξη με μικτό χαρακτήρα διαθέτει στοιχεία εν μέρει ατομικά και εν μέρει κανονιστικά, ο διαχωρισμός των οποίων δεν είναι δυνατός [σχετ. η υπ' αρ. 59/7.2.2020 εγκύκλιος του Υπουργού Επικρατείας «Οδηγίες Εφαρμογής του άρθρου 109 του ν. 4622/2019 (Α' 133) σχετικά με την αρμοδιότητα Προϊσταμένων Γενικών Διευθύνσεων των Υπουργείων για την τελική υπογραφή ατομικών διοικητικών πράξεων» (ΑΔΑ: Ω5Α146ΜΓΨ7-Δ1Ε)].

13. Το άρθρο 90 του Κώδικα Νομοθεσίας για την Κυβέρνηση και τα κυβερνητικά όργανα (π.δ. 63/2005, Α' 98), το οποίο διατηρήθηκε σε ισχύ με την περ. 22 του άρθρου 119 του ν. 4622/2019 (Α' 133) και το γεγονός ότι από τις διατάξεις της παρούσας απόφασης δεν προκαλείται δαπάνη σε βάρος του κρατικού προϋπολογισμού και του προϋπολογισμού του οικείου Δήμου, αποφασίζουμε:

Α. Στο κτίριο που βρίσκεται επί της οδού Ιωάννη Χαλκίδη 18 (πρώην Κουμουνδούρου), (Ο.Τ. 85), στον Δήμο Μοσχάτου - Ταύρου (Ν. Αττικής), το οποίο έχει χαρακτηριστεί ως διατηρητέο με την υπ' αρ. 100102/7560/18.12.1995 απόφαση του Υπουργού Περιβάλλοντος, Χωροταξίας και Δημοσίων Έργων, επιτρέπονται τα εξής:

- Η ανακατασκευή του διατηρητέου κτιρίου με νέα σύγχρονα υλικά στην αρχική μορφολογία, περίγραμμα και όγκο.
- Η αντικατάσταση των κουφωμάτων στην πρόσοψη με νέα ξύλινα, ίδιας τυπολογίας και σχεδίου.
- Εσωτερικές διαρρυθμίσεις.
- Η προσθήκη κατ' επέκταση νέου κτιρίου προς το εσωτερικό του οικοπέδου και η λειτουργική σύνδεση με το υφιστάμενο για την εξυπηρέτηση των λειτουργικών αναγκών.

Β. Όλες οι ανωτέρω επιτρεπόμενες εργασίες, πραγματοποιούνται σύμφωνα με την τεχνική έκθεση τηρουμένων των ισχυουσών πολεοδομικών διατάξεων και αποτυπώνονται στα τέσσερα (4) σχετικά πρωτότυπα διαγράμματα ήτοι: ένα (1) διάγραμμα κάλυψης σε κλίμακα 1:100, ένα (1) κατόψεις, ένα (1) τομές και ένα (1) όψεις σε κλίμακα 1:50 που θεωρήθηκαν από τον Προϊστάμενο της Διεύθυνσης Τοπογραφικών Εφαρμογών του

Υπουργού Περιβάλλοντος και Ενέργειας και αντίτυπά τους σε φωτοσμίκρυνση συνδημοσιεύονται με την παρούσα απόφαση.

Γ. Κατά τα λοιπά εξακολουθούν να ισχύουν τα οριζόμενα στην υπ' αρ. 100102/7560/18.12.1995 απόφαση του Υπουργού Περιβάλλοντος Χωροταξίας και Δημοσίων Έργων.

Ε. Η ισχύς της παρούσας απόφασης αρχίζει από τη δημοσίευσή της στην Εφημερίδα της Κυβερνήσεως.

ΚΩΔΙΚΟΣ	ΑΡΙΘΜΟΣ	ΠΛΑΝΟ
1	1	ΠΛΑΝΟ

ΕΘΝΙΚΟ ΤΥΠΟΓΡΑΦΕΙΟ
Για τεχνικούς λόγους στο σχεδιάγραμμα,
από το ηλεκτρονικό αρχείο, έγινε
σμίκρυνση κατά ποσοστό **39%**

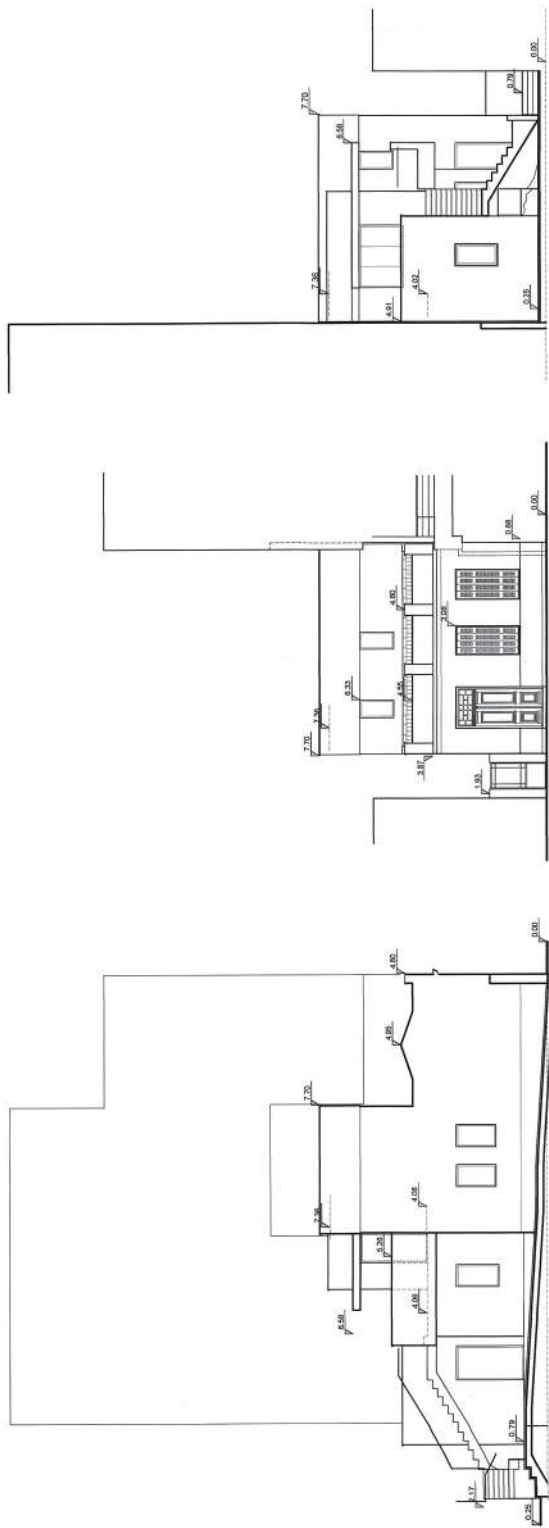

ΠΙΣΩ ΟΨΗ

ΠΡΟΣΩΠΗ

ΠΛΑΪΪΗ ΟΨΗ

104



ΥΠΟΜΝΗΜΑ

ΟΠΛΩΜΕΝΟ ΣΥΡΟΣΙΜΑ

ΤΟΚΟΠΟΙΑ

ΘΕΡΜΩΜΟΝΩΣΗ

ΥΦΟΜΕΤΡΑ ΤΕΛΙΚΑ - ΜΕΤΡΙΣ (στης καταπέδη) / ύψους - πάχος οπλ. αναρροβήματος

ΥΠΕΙΧΑΜΕΝΑ ΥΦΟΜΕΤΡΑ ΕΛΑΦΟΥΣ (στης καταπέδη)

ΥΦΟΜΕΤΡΑ (στα Τυφλά και Ουκός)

ΚΟΥΦΟΜΑΛΙΑ

Ομάδα διαστάσεων αναρροβήματος (δημ. μέτρο)

Βάρος αναρροβήματος

ΥΠΟΥΡΓΕΙΟ ΠΕΡΙΒΑΛΛΟΝΤΟΣ ΚΑΙ ΕΝΕΡΓΕΙΑΣ
 ΟΕΦΗΝΗΚΕ ΜΕ ΤΗΝ ΥΠ ΑΡ.Π. 8484/021022-11-2024 ΠΡΑΞΗ

Η ΠΡΟΪΤΑΜΕΝΗ ΤΗΣ ΑΝΩΣΕ
 ΤΟΥΣ ΤΡΑΠΕΖΟΜΕΤΡΩΝ

Κ.Α.Π.
 ΕΛΕΝΗ ΚΑΟΥΝΗ
 ΤΟΥΣ ΤΡΑΠΕΖΟΜΕΤΡΩΝ

ΕΛΕΝΗ ΚΑΟΥΝΗ
 22/11/2024 15:11

ΕΛΕΓΧΟΣ ΘΕΤΙΣΜΟΥ
 (ΣΥΜΦΩΝΑ ΜΕ ΤΙΣ ΕΠΙΣΤΑΣΕΙΣ ΕΣΤΙΝ ΑΝΤΙΣΤΑΣΗ ΣΤΟΝ ΚΑΝΟΝΑ)

ΣΤΑΣΗ	ΚΟΡΟΣ	ΠΛΑΤΕΣ	ΕΜΒΛΟΝ ΧΩΡΟΥ	ΕΠΙΣΤΑΣΗ	ΠΡΑΓΜΑΤΟΠΟΙΟΥΜΕΝΗ ΕΠΙΣΤΑΣΗ	ΠΡΟΣΤΙΤΕΜΗ	ΦΩΤΙΣΤΕΜΥ	ΥΠΟΣΕ	ΕΜΒΛΟΝ	
ΒΟΥΤΟ	ΚΑΒΕΤΙΚΟ	5,95	0,65	39,57						
	παράθυρο	0,69	1,98	1,19						
	παράθυρο	1,54	1,54	2,97				1,00	1,05	
	ΚΟΥΦΟΜΑΛΙΑ							0,21	0,80	
	παράθυρο							0,21	0,80	
	παράθυρο							1,40	0,58	
	παράθυρο							0,75	1,05	
	παράθυρο							0,75	1,05	
	παράθυρο							0,68	0,80	
	παράθυρο							0,82	0,80	
σύνολο			44,13		4,31				3,39	
ΥΠΕΙΧΑΜΕΝΟ	ΚΑΒΕΤΙΚΟ	2,97	3,39	10,07						
	παράθυρο	0,69	0,95	0,54				0,75	1,05	
	παράθυρο							1,15	0,55	
	παράθυρο							1,21		
	σύνολο			15,61		1,06				2,01
	ΥΠΕΙΧΑΜΕΝΟ 2	ΚΑΒΕΤΙΚΟ	2,96	3,40	10,30					
		παράθυρο	0,69	1,40	1,17				0,75	1,05
		παράθυρο							1,15	1,05
		παράθυρο							1,21	
		σύνολο			11,44		1,14			
ΟΡΟΦΟΣ		ΚΑΒΕΤΙΚΟ	3,63	1,90	7,89					
		παράθυρο	4,37	3,74	15,54				2,10	1,05
		ΚΟΥΦΟΜΑΛΙΑ	2,34	2,26	5,15				0,60	1,05
		παράθυρο							0,60	1,05
		παράθυρο							0,60	1,05
	παράθυρο							0,60	1,05	
	σύνολο			20,17		2,60				3,47
	σύνολο			2,10		1,35				0,60
	σύνολο			2,84		0,38				1,05
	σύνολο			44,13		6,39				6,39

ΕΛΕΓΧΟΣ ΑΕΡΙΣΜΟΥ

ΣΤΑΣΗ	ΚΟΡΟΣ	ΠΛΑΤΕΣ	ΕΜΒΛΟΝ ΧΩΡΟΥ	ΕΠΙΣΤΑΣΗ	ΠΡΑΓΜΑΤΟΠΟΙΟΥΜΕΝΗ ΕΠΙΣΤΑΣΗ	ΠΡΟΣΤΙΤΕΜΗ	ΑΕΡΙΣΜΟΣ	ΥΠΟΣΕ	ΕΜΒΛΟΝ
ΒΟΥΤΟ	ΚΑΒΕΤΙΚΟ	5,95	0,65	39,57					
	παράθυρο	0,69	1,98	1,19					
	παράθυρο	1,54	1,54	2,97				1,00	2,00
	ΚΟΥΦΟΜΑΛΙΑ							0,21	0,80
	παράθυρο							0,21	0,80
	παράθυρο							1,40	2,28
	παράθυρο							0,75	1,95
	παράθυρο							0,75	1,95
	παράθυρο							0,68	2,22
	παράθυρο							0,82	1,98
σύνολο			44,13		2,16				11,59

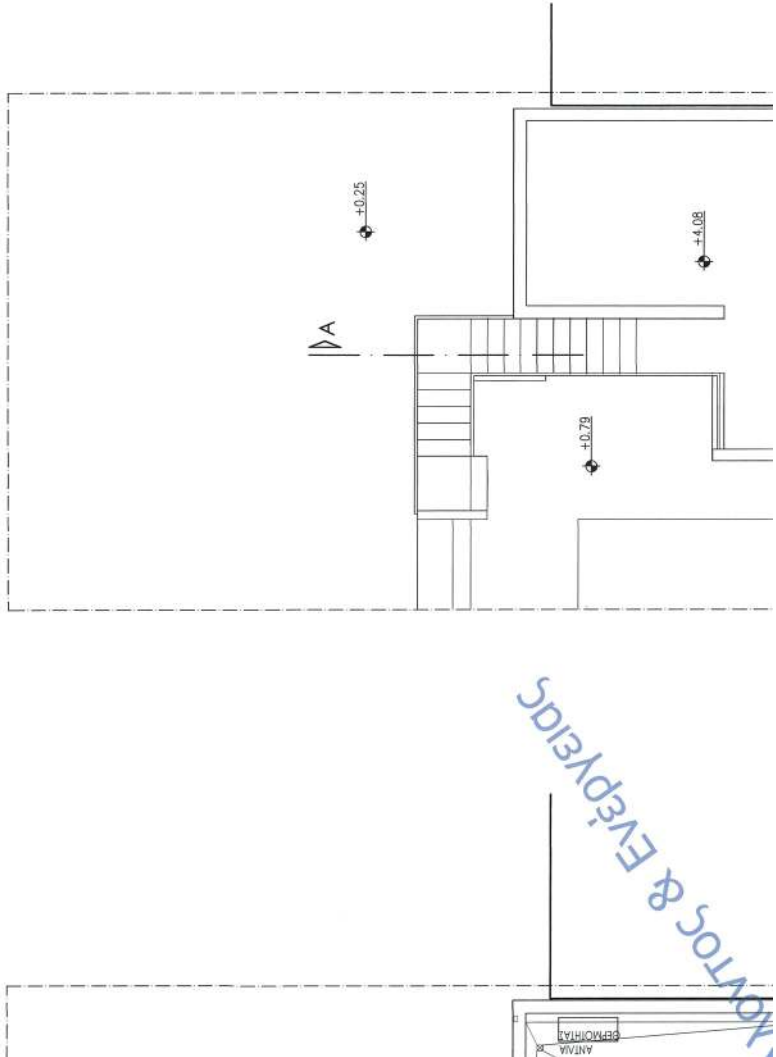

ANTHA & ENERGIAS

www.anthaenergias.gr

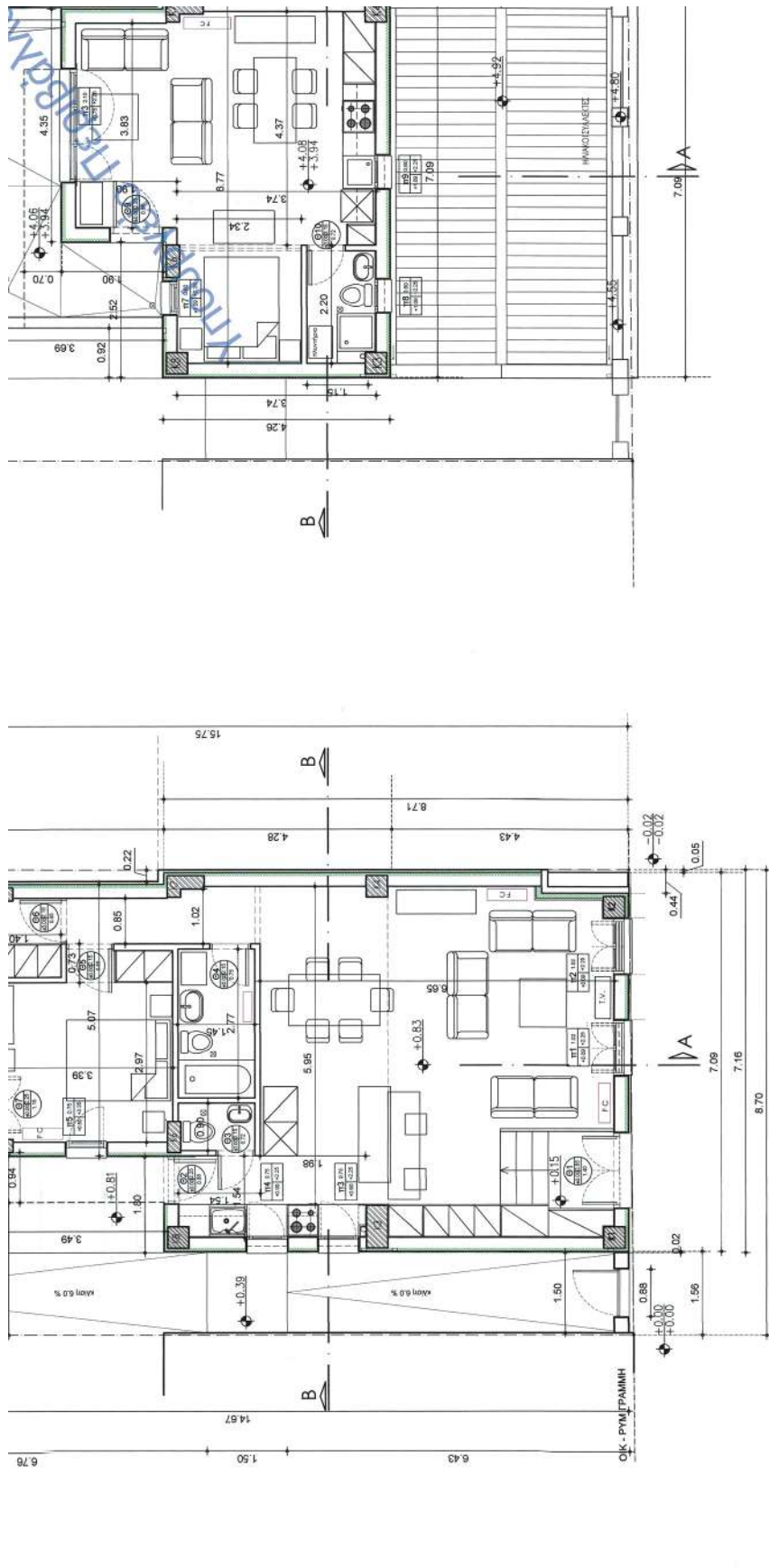

ΚΑΤΩΦΗ ΟΡΟΦΟΣ

ΚΑΤΩΦΗ ΙΣΟΓΕΙΟΥ

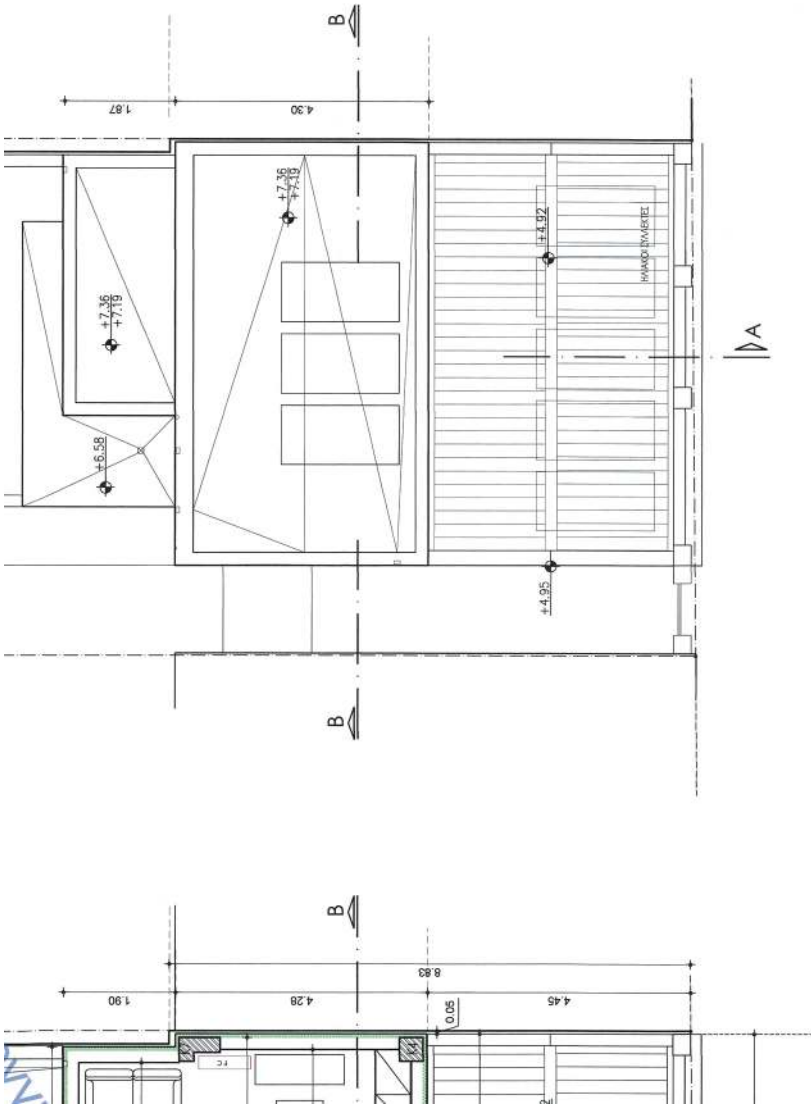

ΔΡΟΦΟΥ

ΚΑΤΩΦΗ ΔΩΜΑΤΟΣ

ΚΑΤΗΓΟΡΙΑ	ΠΡΟΣΤΑΣΙΑ	ΜΕΤΡΗΣΗ	ΜΕΤΡΗΣΗ	ΜΕΤΡΗΣΗ	ΜΕΤΡΗΣΗ	ΜΕΤΡΗΣΗ	ΜΕΤΡΗΣΗ
ΥΠΟΔΩΜΑΤΟ	2.57	3.36	10.00				
	0.60	0.96	0.94				
ΥΠΟΔΩΜΑΤΟ 2	3.98	3.45	10.32	0.75	1.45	1.00	
	0.85	1.40	1.12	1.15	2.25	2.50	3.60
ΣΥΝΟΛΟ			11.44	0.97			3.60
ΚΑΒΕΛΙΚΟ	3.03	1.90	7.28				
	4.37	3.74	16.94	2.10	1.90	3.15	
ΧΩΡΟΣ ΥΠΟΥ	2.34	2.20	5.15	0.60	1.16	0.70	
				0.60	1.16	0.70	
ΚΟΥΖΙΝΑ				28.77	1.44	4.24	
ΛΟΓΓΟ	2.10	1.35	3.44	0.16	1.16	0.70	

Το παρόν διπλότυπο συντάχθηκε την από 18/12/2024, απολογηθεί διάδοχο της Διεύθυνσης Α.Ο.Κ.Α.

ΔΙΕΥΘΥΝΤΗΣ
ΔΙΕΥΘΥΝΣΗ ΕΡΓΟΝΟΜΙΑΣ

ΔΗΜΗΤΡΙΟΣ ΘΩΜΟΠΟΥΛΟΣ

μελέτη
ΑΝΑΚΑΤΑΣΚΕΥΗ ΔΙΩΡΟΦΗΣ ΔΙΑΤΗΡΗΤΕΑΣ ΚΑΤΟΙΚΙΑΣ (ΠΛΗΡΩΣ ΚΑΤΕΓΡΑΜΜΕΝΗΣ) ΚΑΙ ΠΡΟΣΘΗΚΗ ΚΑΤ' ΕΠΕΚΤΑΣΗ

Βασίλη Ξηρου
ΜΟΣΧΑΤΟ ΛΑΤΙΚΗΣ
ΟΔΟΣ ΙΩ. ΧΑΛΚΙΔΗ (πρώην ΚΟΜΟΥΝΔΟΥΡΟΥ) αρ. 18

μελετητής
ΠΑΝΑΓΙΩΤΑ ΜΑΜΑΛΑΚΗ Αρχιτέκτων μηχανικός
ΙΩΑΝΝΗΣ ΒΩΚΟΣ Πολιτικός μηχανικός
MAGNUM ΟΡΥΣ - ΤΕΧΝΙΚΗ ΕΤΑΙΡΙΑ Η/Μ Μηλίκας

ΑΡΧΙΤΕΚΤΟΝΙΚΗ ΜΕΛΕΤΗ

ΘΕΜΑ ΣΥΣΤΟΙ
ΚΕΝΤΡΙΚΟ ΣΥΣΤΟΙΔΙΟ ΑΡΧΙΤΕΚΤΟΝΙΚΗΣ
Τε παρόν εκδόθηκε με τη μελέτη από το Κ.Ε.Σ.Α. την ...24/12/2024... με τη μελέτη του ...24/12/2024... (ΠΡΟΣΕΡΧΕΤΕ)

ΚΑΤΩΨΕΙΣ
Ε. ΜΠΑΚΟΓΡΗΝΗΣ

αφ. σφύδου
A.03
1 / 50



Σφραγίδα Σφραγίδα
ΙΑΝΟΥΑΡΙΟΣ 2024

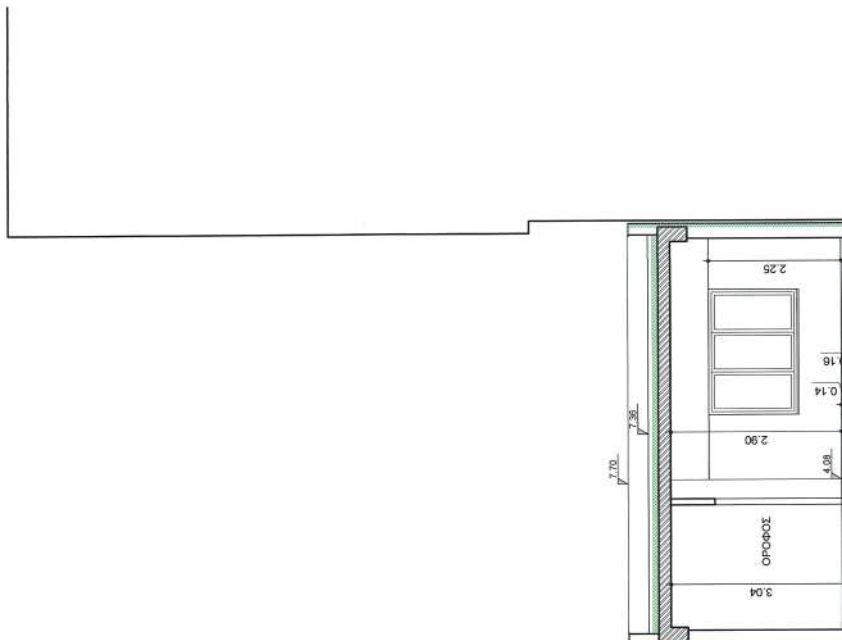

ΕΘΝΙΚΟ ΤΥΠΟΓΡΑΦΕΙΟ
Για τεχνικούς λόγους στο σχεδιάγραμμα,
από το ηλεκτρονικό αρχείο, έγινε
σμίκρυνση κατά ποσοστό **39%**

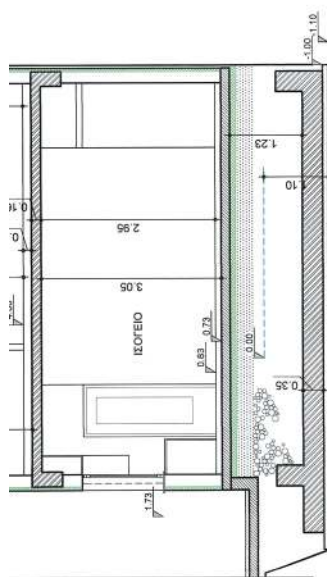
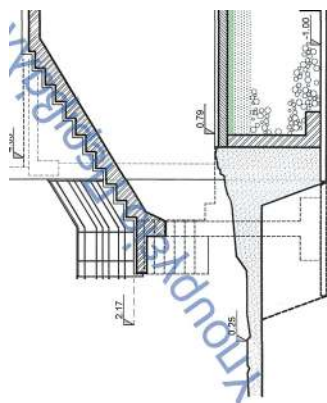

ΤΟΜΗ Β - Β

ΕΛΛΗΝΙΚΗ ΔΗΜΟΚΡΑΤΙΑ
ΥΠΟΥΡΓΕΙΟ ΠΑΙΔΕΙΑΣ, ΕΡΕΥΝΑΣ ΚΑΙ ΘΡΗΣΚΕΥΜΑΤΩΝ
ΙΝΣΤΙΤΟΥΤΟ ΤΕΧΝΟΛΟΓΙΑΣ ΥΠΟΛΟΓΙΣΤΩΝ ΚΑΙ ΕΚΔΟΣΕΩΝ ΔΙΔΑΚΤΙΚΩΝ ΒΙΒΛΙΩΝ
ΙΤΥΤΑΚ

ΕΘΝΙΚΟ ΤΥΠΟΓΡΑΦΕΙΟ
Για τεχνικούς λόγους στο σχεδιάγραμμα,
από το ηλεκτρονικό αρχείο, έγινε
σμίκρυνση κατά ποσοστό **39%**

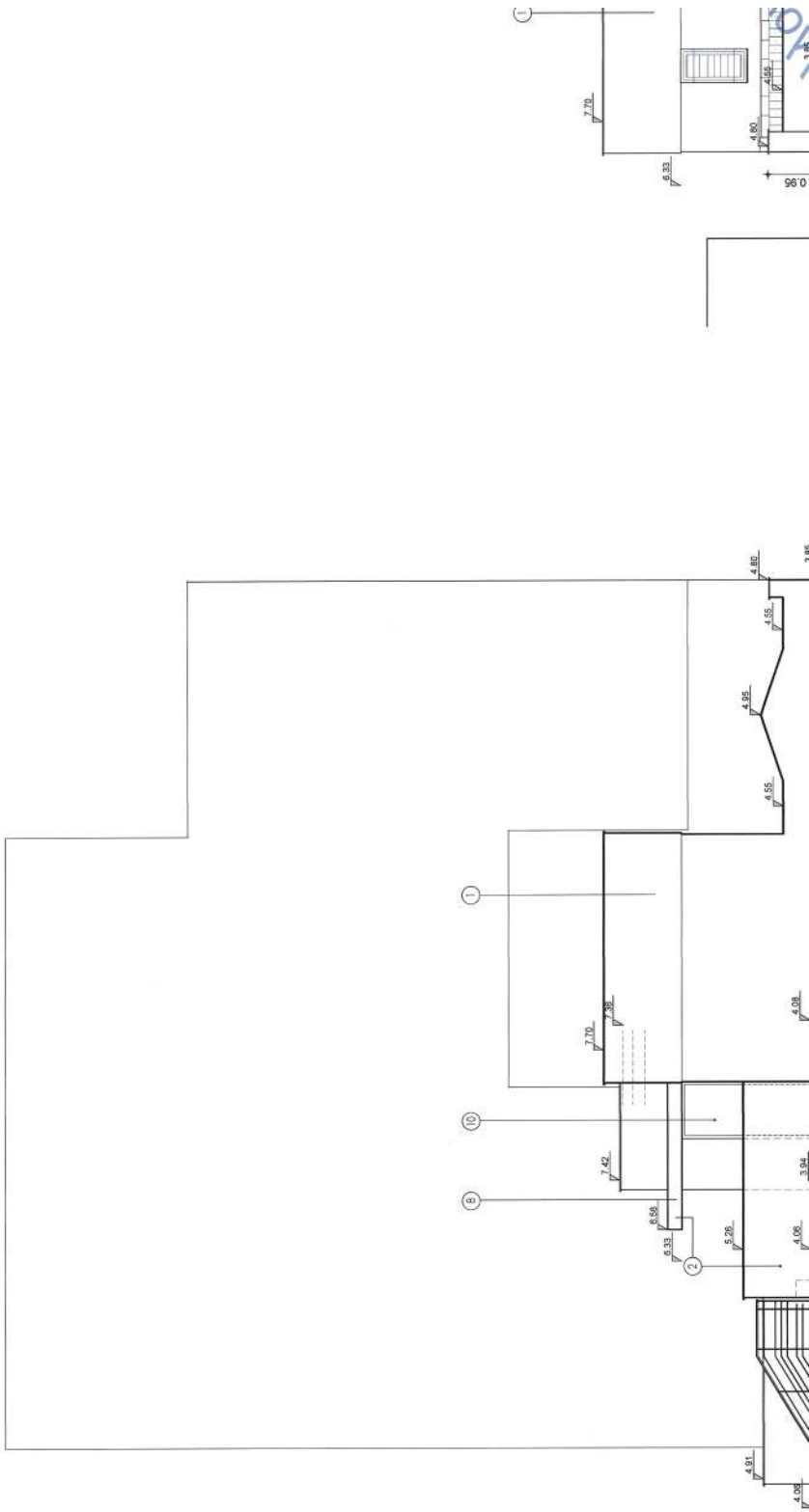

ΕΛΛΗΝΙΚΗ ΔΗΜΟΚΡΑΤΙΑ
ΥΠΟΥΡΓΕΙΟ ΠΕΡΙΒΑΛΛΟΝΤΟΣ ΚΑΙ ΕΝΕΡΓΕΙΑΣ
ΔΙΕΥΘΥΝΣΗ ΜΕΤΑΛΛΕΙΩΝ ΚΑΙ ΓΕΩΛΟΓΙΑΣ
ΛΕΩΝΑΡΧΟΥ ΕΥΣΤΑΘΙΟΥ 26, ΑΘΗΝΑ 11527

ΥΠΟΜΝΗΜΑ

1	ΕΠΙΡΡΕΞΑ - ΧΡΩΜΑ ΛΟΥΛΑΚΙ ΑΝΟΧΤΟ
2	ΕΠΙΡΡΕΞΑ - ΑΝΟΧΤΟΧΡΩΜΗ ΘΥΡΑ
3	ΕΥΛΙΝΟ ΥΛΟΣΤΑΣΟ (ΡΥΣΜΑ) ΜΕ ΔΕΠΛΟ ΥΑΛΟΠΙΝΑΚΑ ΕΞΟΥΣΙΑΣ ΕΥΣΙΝΑ ΓΑΛΛΙΚΟΥ ΤΥΠΟΥ ΜΕ ΠΕΡΙΛΕΞΗ ΡΥΣΜΑ
4	ΣΥΝΗΤΑΜΠΛΩΔΗΘΗ ΘΥΡΑ (ΡΥΣΜΑ)
5	ΥΛΟΣΤΑΣΟ ΑΣΟΥΜΙΝΟΥ (ΡΥΣΜΑ) ΜΕ ΡΟΛΟ ΑΣΟΥΜΙΝΟΥ
6	ΥΛΟΣΤΑΣΟ ΑΣΟΥΜΙΝΟΥ (ΡΥΣΜΑ) - ΣΙΒΗΡΙΑ ΑΣΦΑΛΕΣ
7	ΜΕΤΑΛΛΙΚΟ ΚΕΚΛΩΔΩΜΑ
8	ΜΕΤΑΛΛΙΝΗ ΚΑΤΑΒΕΤΗ - ΣΙΒΑΣΤΡΟ
9	ΜΕΤΑΛΛΙΝΗ ΕΞΕΠΟΡΤΑ ΜΕ ΥΛΟΣΤΑΣΟ
10	ΜΕΤΑΛΛΙΝΗ ΕΞΕΠΟΡΤΑ
11	ΣΙΒΕΡΕΝΙΑ ΑΥΛΟΠΟΡΤΑ

ΥΠΟΥΡΓΕΙΟ ΠΕΡΙΒΑΛΛΟΝΤΟΣ ΚΑΙ ΕΝΕΡΓΕΙΑΣ
ΔΙΕΥΘΥΝΣΗ ΜΕΤΑΛΛΕΙΩΝ ΚΑΙ ΓΕΩΛΟΓΙΑΣ 8484/02/11-2024 ΠΡΑΞΗ

Η ΠΡΟΣΤΑΣΗ ΤΗΣ ΔΙΕΥΣΗΣ
ΤΟΠΟΓΡΑΦΙΚΩΝ ΕΡΕΥΝΗΣΕΩΝ

Κ.Ω.Σ.
ΕΛΕΝΗ ΚΑΟΥΝΗ
ΤΟΠΟΓΡΑΦΟΣ ΜΗΧΑΝΙΚΟΣ

ΕΛΕΝΗ ΚΑΟΥΝΗ
22/11/2024 15:15

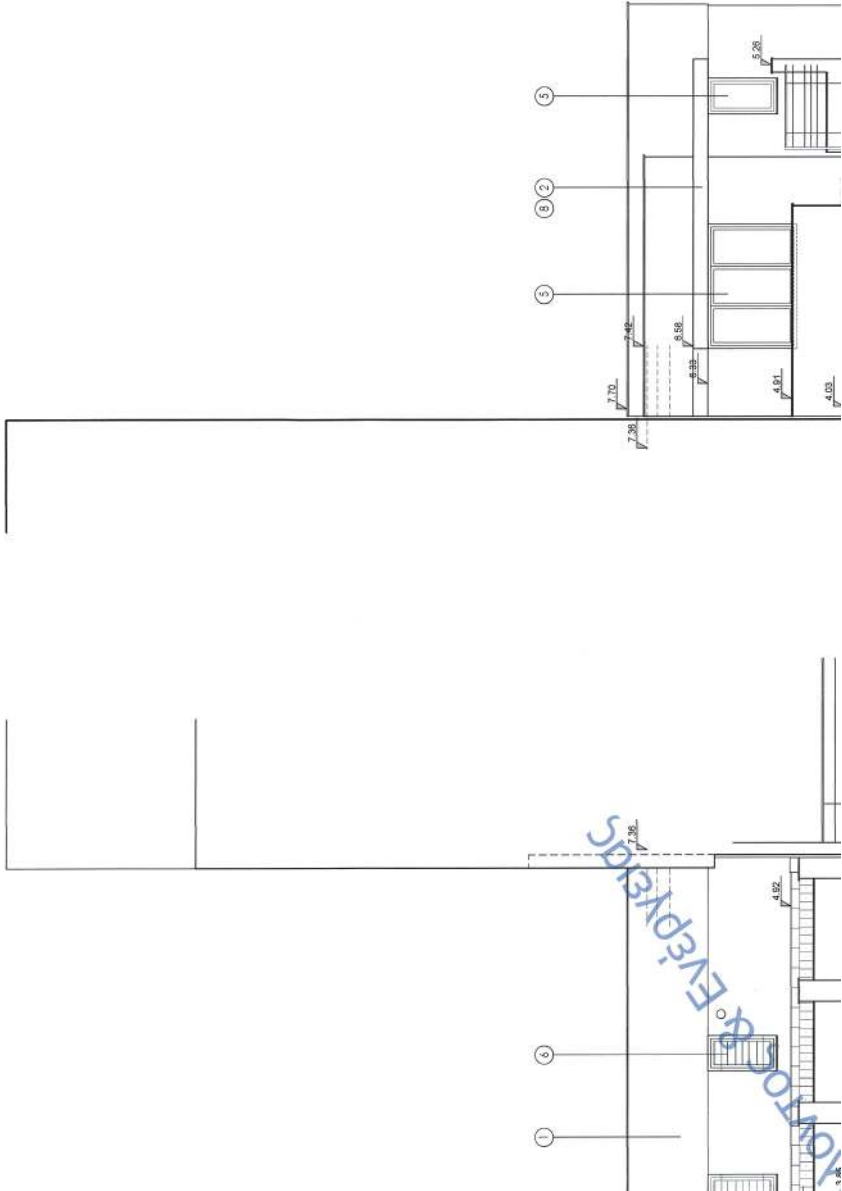

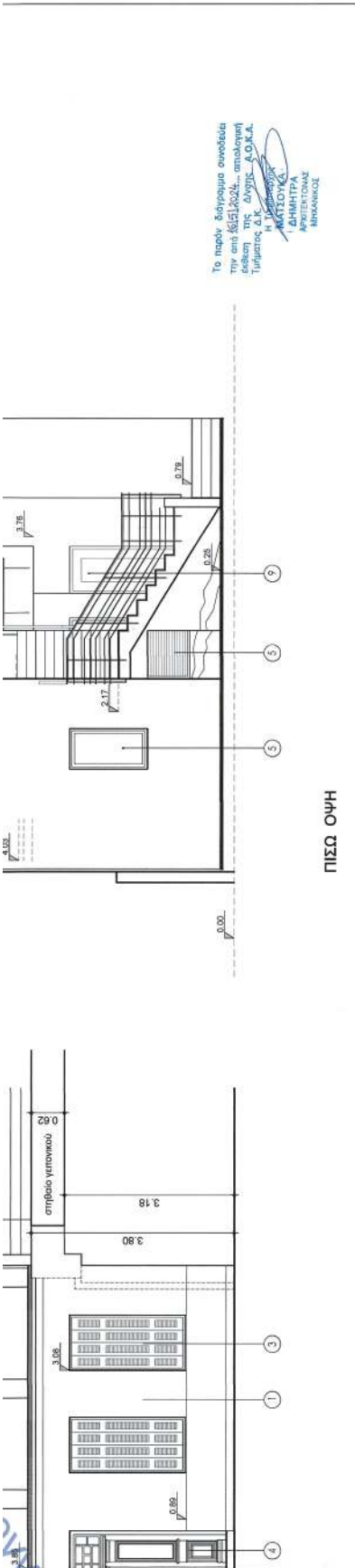

ΔΗΜΗΤΡΙΟΣ ΘΩΜΟΠΟΥΛΟΣ

ΑΝΑΚΑΤΑΣΚΕΥΗ ΔΙΩΡΟΦΗΣ ΔΙΑΤΗΡΗΤΕΑΣ ΚΑΤΟΙΚΙΑΣ (ΠΛΗΡΩΣ ΚΑΤΕΣΤΡΑΜΜΕΝΗΣ) ΚΑΙ ΠΡΟΣΘΗΚΗ ΚΑΤ' ΕΠΕΚΤΑΣΗ

ΜΟΙΣΧΑΤΟ ΑΤΙΚΗΣ
ΟΔΟΣ 10, ΧΑΛΚΙΔΗ (Πρώην ΚΟΜΟΥΝΔΟΥΡΟΥ) αρ. 18

ΠΑΝΑΓΙΩΤΑ ΜΑΜΑΛΑΚΗ Αρχιτέκτον μηχανικός
ΙΩΑΝΝΗΣ ΒΟΚΟΣ Πολιτικός μηχανικός
MAGNUM OPUS - ΤΕΧΝΙΚΗ ΕΤΑΙΡΙΑ Η/Μ Μελέτες

ΑΡΧΙΤΕΚΤΟΝΙΚΗ ΜΕΛΕΤΗ

ΘΕΜΑ ΣΧΕΔΙΟΥ
Ο Ψ Ε Ι Σ
έκδοσης

αριθ. σχεδίου
A.05
1 / 50

ΠΑΝΑΓΙΩΤΑ Μ. ΜΑΜΑΛΑΚΗ
ΑΡΧΙΤΕΚΤΟΝΙΚΗ ΜΕΛΕΤΗ
ΕΠΙΧΕΙΡΗΣΙΑΚΗ ΜΟΝΟΤΕΛΕΙΑ
ΜΕΛΟΣ Τ.Ε.Ε. ΑΡΧΙΤΕΚΤΟΝΩΝ ΜΑΤΡΑΦΟΥ 41885
ΜΗΡΜΗΝΕΣ Π. ΑΘΗΝΑ 11527, ΤΗΛ. 010372086
Α.Φ.Μ. 023397829 Δ.Ο.Υ. Π. ΑΘΗΝΩΝ

Σημειώνες Στοιχείων Ι Α Ν Ο Υ Α Ρ Ι Ο Σ 2 0 2 4

Η απόφαση αυτή να δημοσιευθεί στην Εφημερίδα της Κυβερνήσεως.

Αθήνα, 21 Νοεμβρίου 2024

Ο Υφυπουργός

ΝΙΚΟΛΑΟΣ ΤΑΓΑΡΑΣ



ΕΘΝΙΚΟ ΤΥΠΟΓΡΑΦΕΙΟ

Το Εθνικό Τυπογραφείο αποτελεί δημόσια υπηρεσία υπαγόμενη στην Προεδρία της Κυβέρνησης και έχει την ευθύνη τόσο για τη σύνταξη, διαχείριση, εκτύπωση και κυκλοφορία των Φύλλων της Εφημερίδας της Κυβερνήσεως (ΦΕΚ), όσο και για την κάλυψη των εκτυπωτικών - εκδοτικών αναγκών του δημοσίου και του ευρύτερου δημόσιου τομέα (ν. 3469/2006/Α' 131 και π.δ. 29/2018/Α' 58).

1. ΦΥΛΛΟ ΤΗΣ ΕΦΗΜΕΡΙΔΑΣ ΤΗΣ ΚΥΒΕΡΝΗΣΕΩΣ (ΦΕΚ)

- Τα **ΦΕΚ σε ηλεκτρονική μορφή** διατίθενται δωρεάν στο **www.et.gr**, την επίσημη ιστοσελίδα του Εθνικού Τυπογραφείου. Όσα ΦΕΚ δεν έχουν ψηφιοποιηθεί και καταχωριστεί στην ανωτέρω ιστοσελίδα, ψηφιοποιούνται και αποστέλλονται επίσης δωρεάν με την υποβολή αίτησης, για την οποία αρκεί η συμπλήρωση των αναγκαίων στοιχείων σε ειδική φόρμα στον ιστότοπο **www.et.gr**.
- Τα **ΦΕΚ σε έντυπη μορφή** διατίθενται σε μεμονωμένα φύλλα είτε απευθείας από το Τμήμα Πωλήσεων και Συνδρομητών, είτε ταχυδρομικά με την αποστολή αιτήματος παραγγελίας μέσω των ΚΕΠ, είτε με ετήσια συνδρομή μέσω του Τμήματος Πωλήσεων και Συνδρομητών. Το κόστος ενός ασπρόμαυρου ΦΕΚ από 1 έως 16 σελίδες είναι 1,00 €, αλλά για κάθε επιπλέον οκτασέλιδο (ή μέρος αυτού) προσαυξάνεται κατά 0,20 €. Το κόστος ενός έγχρωμου ΦΕΚ από 1 έως 16 σελίδες είναι 1,50 €, αλλά για κάθε επιπλέον οκτασέλιδο (ή μέρος αυτού) προσαυξάνεται κατά 0,30 €. Το τεύχος Α.Σ.Ε.Π. διατίθεται δωρεάν.

• Τρόποι αποστολής κειμένων προς δημοσίευση:

- Α. Τα κείμενα προς δημοσίευση στο ΦΕΚ, από τις υπηρεσίες και τους φορείς του δημοσίου, αποστέλλονται ηλεκτρονικά στη διεύθυνση **webmaster.et@et.gr** με χρήση προηγμένης ψηφιακής υπογραφής και χρονοσήμανσης.
- Β. Κατ' εξαίρεση, όσοι πολίτες δεν διαθέτουν προηγμένη ψηφιακή υπογραφή μπορούν είτε να αποστέλλουν ταχυδρομικά, είτε να καταθέτουν με εκπρόσωπό τους κείμενα προς δημοσίευση εκτυπωμένα σε χαρτί στο Τμήμα Παραλαβής και Καταχώρισης Δημοσιευμάτων.

- Πληροφορίες, σχετικά με την αποστολή/κατάθεση εγγράφων προς δημοσίευση, την ημερήσια κυκλοφορία των Φ.Ε.Κ., με την πώληση των τευχών και με τους ισχύοντες τιμοκαταλόγους για όλες τις υπηρεσίες μας, περιλαμβάνονται στον ιστότοπο (**www.et.gr**). Επίσης μέσω του ιστότοπου δίδονται πληροφορίες σχετικά με την πορεία δημοσίευσης των εγγράφων, με βάση τον Κωδικό Αριθμό Δημοσιεύματος (ΚΑΔ). Πρόκειται για τον αριθμό που εκδίδει το Εθνικό Τυπογραφείο για όλα τα κείμενα που πληρούν τις προϋποθέσεις δημοσίευσης.

2. ΕΚΤΥΠΩΤΙΚΕΣ - ΕΚΔΟΤΙΚΕΣ ΑΝΑΓΚΕΣ ΤΟΥ ΔΗΜΟΣΙΟΥ

Το Εθνικό Τυπογραφείο ανταποκρινόμενο σε αιτήματα υπηρεσιών και φορέων του δημοσίου αναλαμβάνει να σχεδιάσει και να εκτυπώσει έντυπα, φυλλάδια, βιβλία, αφίσες, μπλοκ, μηχανογραφικά έντυπα, φακέλους για κάθε χρήση, κ.ά.

Επίσης σχεδιάζει ψηφιακές εκδόσεις, λογότυπα και παράγει οπτικοακουστικό υλικό.

Ταχυδρομική Διεύθυνση: Καποδιστρίου 34, τ.κ. 10432, Αθήνα

ΤΗΛΕΦΩΝΙΚΟ ΚΕΝΤΡΟ: 210 5279000 - fax: 210 5279054

ΕΞΥΠΗΡΕΤΗΣΗ ΚΟΙΝΟΥ

Πωλήσεις - Συνδρομές: (Ισόγειο, τηλ. 210 5279178 - 180)

Πληροφορίες: (Ισόγειο, Γρ. 3 και τηλεφ. κέντρο 210 5279000)

Παραλαβή Δημ. Ύλης: (Ισόγειο, τηλ. 210 5279167, 210 5279139)

Ωράριο για το κοινό: Δευτέρα ως Παρασκευή: 8:00 - 13:30

Ιστότοπος: **www.et.gr**

Πληροφορίες σχετικά με την λειτουργία του ιστότοπου: **helpdesk.et@et.gr**

Αποστολή ψηφιακά υπογεγραμμένων εγγράφων προς δημοσίευση στο ΦΕΚ: **webmaster.et@et.gr**

Πληροφορίες για γενικό πρωτόκολλο και αλληλογραφία: **grammateia@et.gr**

Πείτε μας τη γνώμη σας,

για να βελτιώσουμε τις υπηρεσίες μας, συμπληρώνοντας την ειδική φόρμα στον ιστότοπό μας.

