



# ΕΦΗΜΕΡΙΔΑ ΤΗΣ ΚΥΒΕΡΝΗΣΕΩΣ ΤΗΣ ΕΛΛΗΝΙΚΗΣ ΔΗΜΟΚΡΑΤΙΑΣ

27 Σεπτεμβρίου 2024

ΤΕΥΧΟΣ ΤΕΤΑΡΤΟ

Αρ. Φύλλου 636

## ΠΕΡΙΕΧΟΜΕΝΑ

### ΑΠΟΦΑΣΕΙΣ

- Κήρυξη έκτασης ως αναδασωτέας εμβαδού 934,50 τ.μ., σε δασική θέση εντός του οικοπεδικού χώρου του Νοσοκομείου Βέροιας, Δ.Ε Βέροιας, Δήμου Βέροιας της Π.Ε. Ημαθίας.
- Κήρυξη ως αναδασωτέας έκτασης συνολικού εμβαδού 6.439,32 τ.μ. στη θέση «Λευκανδρίτης» Μενετών, Δήμου Καρπάθου, Π.Ε. Καρπάθου και Ηρωϊκής Νήσου Κάσου, λόγω εκχέρωσης.

### ΑΠΟΦΑΣΕΙΣ

Αριθμ. 429508 (1)

**Κήρυξη έκτασης ως αναδασωτέας εμβαδού 934,50 τ.μ., σε δασική θέση εντός του οικοπεδικού χώρου του Νοσοκομείου Βέροιας, Δ.Ε Βέροιας, Δήμου Βέροιας της Π.Ε. Ημαθίας.**

Ο ΓΕΝΙΚΟΣ ΓΡΑΜΜΑΤΕΑΣ ΔΑΣΩΝ  
ΤΟΥ ΥΠΟΥΡΓΕΙΟΥ ΠΕΡΙΒΑΛΛΟΝΤΟΣ  
ΚΑΙ ΕΝΕΡΓΕΙΑΣ

Έχοντας υπόψη:

- Την παρ. 3 του άρθρου 117 του Συντάγματος (Α' 120).
- Τον ν. 998/1979 «Περί προστασίας των δασών και δασικών εκτάσεων εν γένει της χώρας» (Α' 289) και ειδικότερα τα άρθρα 38, 41 και 70.
- Τις υπ' αρ. 160417/1180/8-7-80, 182447/3049/24-9-1980 και 154659/24-05-1982 εγκύκλιες διαταγές του Υπουργείου Γεωργίας.
- Τις υπ' αρ. 68376/12-9-2013, 81156/30-10-2013, 58255/4-9-2017 και 21638/11-04-2018 δ/γές της Γεν. Διεύθυνσης Δασών και Αγροτικών Υποθέσεων της Α.Δ.Μ.Θ.
- Το άρθρο 2 του ν. 4824/2021 (Α' 156) με το οποίο κυρώθηκε η από 13-8-2021 Πράξη Νομοθετικού Περιεχομένου «Έκτακτα μέτρα για την αποτελεσματική προστασία και την ταχεία αποκατάσταση του φυσικού περιβάλλοντος, την άμεση στήριξη των πληγέντων από τις πυρκαγιές Ιουλίου/Αυγούστου 2021 και συναφείς διατάξεις» (Α' 143).

6. Τα άρθρα 47 έως 55 του ν. 4915/2022 (Α' 63).

7. Το π.δ. 29/2022 (Α' 77) «Τροποποίηση του π.δ. 132/2017 «Οργανισμός Υπουργείου Περιβάλλοντος και Ενέργειας (Υ.Π.Ε.Ν.)» (Α' 160)».

8. Την υπό στοιχεία ΥΠΕΝ/ΔΔΥ/48478/3594/22 κοινή υπουργική απόφαση «Καθορισμός των διοικητικών λεπτομερειών μεταφοράς των δασικών υπηρεσιών, του αντίστοιχου προσωπικού και λοιπών θεμάτων της παρ. 5 του άρθρου τρίτου της από 13.8.2021 Πράξης Νομοθετικού Περιεχομένου (Α' 143), η οποία κυρώθηκε με το άρθρο 2 του ν. 4824/2021» (Β' 2415).

9. Τον ν. 4727/2020 «Ψηφιακή Διακυβέρνηση (Ενσωμάτωση στην Ελληνική Νομοθεσία της Οδηγίας (ΕΕ) 2016/2102 και της Οδηγίας (ΕΕ) 2019/1024) - Ηλεκτρονικές Επικοινωνίες (Ενσωμάτωση στο Ελληνικό Δίκαιο της Οδηγίας (ΕΕ) 2018/1972) και άλλες διατάξεις» (Α' 184) και ειδικότερα το Κεφάλαιο ΙΑ ΨΗΦΙΑΚΗ ΔΙΑΦΑΝΕΙΑ-ΠΡΟΓΡΑΜΜΑ ΔΙΑΥΓΕΙΑ.

10. Την υπό στοιχεία ΥΠΕΝ/ΔΝΕΠ/83988/2740/26-08-2022 (Β' 4528) απόφαση περί εξουσιοδότησης υπογραφής "Με εντολή Υπουργού" του Υπουργού Περιβάλλοντος και Ενέργειας.

11. Την υπό στοιχεία ΥΠΕΝ/ΔΔΥ/35791/3437/19-04-2023 απόφαση με θέμα «Τοποθέτηση Προϊσταμένων στις Διευθύνσεις Δασών και τα Δασαρχεία της Επιθεώρησης Εφαρμογής Δασικής Πολιτικής Μακεδονίας-Θράκης του ΥΠΕΝ» (ΑΔΑ: 99Θ94653Π8-ΡΒΙ).

12. Την υπ' αρ. 406250/09-11-2022 (ΑΔΑ: 9ΞΕ4653Π8-ΧΑΔ) (Δ' 895) απόφαση Γενικού Γραμματέα Δασών του ΥΠΕΝ με θέμα «Κύρωση δασικού χάρτη Δήμων Βέροιας, Νάουσας, Αλεξάνδρειας Περιφερειακής Ενότητας Ημαθίας».

13. Την υπ' αρ. 7147/04-08-20211 (ΑΔΑ: 4Α5ΖΟΡ1Υ-1Η9) πράξη Χαρακτηρισμού του Δασάρχη Βέροιας.

14. Τις υπ' αρ. 397329/26-08-2024 και 415567/04-09-2024 εισηγήσεις του Δασαρχείου Βέροιας για την κήρυξη ως αναδασωτέας της αναφερόμενης στο θέμα έκτασης μαζί με την Δ.Υ./23-08-2024 έκθεση αυτοψίας της δασολόγου του Δασαρχείου Βέροιας Ειρήνης Μπονάνου με συνημμένο τοπογραφικό διάγραμμα με την οποία συμφωνούμε.

15. Το υπ' αρ. 391/361024000015/20-07-2024 Δελτίο Δασικής-Αγροτικής πυρκαγιάς της ΠΥ Βέροιας.

16. Το γεγονός ότι η έκταση που αναφέρεται στο θέμα:  
- Αποτελεί, σύμφωνα με τα 13' και 14' σχετικά, δάσος της παρ. 1 του άρθρου 3 και της παρ. 1ε του άρθρου 4 του ν. 998/1979 και

- Η βλάστηση της έκτασης καταστράφηκε από πυρκαγιά και συνεπώς για τους παραπάνω λόγους κρίνεται αναγκαία η κήρυξις της ως αναδασωτέας για την προστασία της και τον αποκλεισμό της χρήσης της για άλλο σκοπό.

17. Το γεγονός ότι δεν προκύπτει δαπάνη για τον κρατικό προϋπολογισμό, αποφασίζουμε:

Κηρύσσουμε ως αναδασωτέα, έκταση εμβαδού 934,50 τ.μ. σε δασική θέση εντός του οικοπεδικού χώρου του Νοσοκομείου Βέροιας, Δ.Ε Βέροιας, Δήμου Βέροιας της Π.Ε. Ημαθίας, περιοχής αρμοδιότητας του Δασαρχείου Βέροιας, όπως αυτή που απεικονίζεται με το πολύγωνο Ε(1,2,3,4,5,6,1) και περιμετρικά στοιχεία όπως αυτά εμφανίζονται στο αναπόσπαστο με την παρούσα τοπογραφικό διάγραμμα, κλίμακας 1:1.000, της Δασολόγου του Δασαρχείου Βέροιας Ειρήνης Χ. Μπονάνου, με ημερομηνία 23-08-2024.

Η αναφερόμενη έκταση συνορεύει ως εξής:

Βόρεια: Με δασικού χαρακτήρα έκταση (ΠΔ)

Νότια: Με δασικού χαρακτήρα (ΠΔ)

Ανατολικά: Με δασικού χαρακτήρα (ΠΔ) και μη δασικού χαρακτήρα έκταση (ΑΑ)

Δυτικά: Με δασικού χαρακτήρα (ΠΔ) και μη δασικού χαρακτήρα έκταση (ΑΑ).

Η παραπάνω έκταση, σύμφωνα με τα 13' και 14' σχετ., καλύπτονταν διαχρονικά από το 1945 μέχρι και σήμερα με δασική βλάστηση, κυρίως Πεύκης, σε ποσοστό

εδαφοκάλυψης από 80%-90% (1945 έως 1979) και 75% (σήμερα) και αποτελεί μέρος ευρύτερης έκτασης καλυμμένης με δασική βλάστηση που εκτείνεται στην βόρεια και νότια πλευρά της. Συνέπεια των παραπάνω είναι ότι η εν λόγω έκταση έχει την μορφή δάσους.

Στον κυρωμένο δασικό χάρτη της Π.Ε. Ημαθίας (12' σχετ.), η εν λόγω έκταση αποτυπώνεται με δασική μορφή, με τον χαρακτηρισμό «ΠΔ» διότι βρίσκεται εντός ευρύτερης έκτασης χαρακτηρισμένης με την υπ' αρ. 7147/20211 (13' σχετ.) πράξη Χαρακτηρισμού του Δασάρχου Βέροιας ως δάσος της παρ. 1 του άρθρου 3 και της παρ. 1ε του άρθρου 4 του ν. 998/1979.

Στην αναφερόμενη έκταση εξεργάγη πυρκαγιά στις 20-07-2024 που προκάλεσε εκτεταμένη καταστροφή της δασικής βλάστησης του ανωρόφου και του υπορόφου και σκοπός της παρούσας κήρυξης ως αναδασωτέας είναι η αποκατάσταση της βλάστησης και η προστασία της έκτασης (2' σχετ.).

Κατά της παρούσας απόφασης επιτρέπεται υποβολή αίτησης ακύρωσης στο Τριμελές Διοικητικό Εφετείο Θεσσαλονίκης (άρθρο 47, ν. 3900/2010, Α' 213), εντός προθεσμίας εξήντα (60) ημερών, αρχόμενη από την επομένη της δημοσίευσής της (άρθρο 46, π.δ. 18/1989).

Επίσης, κατά της παρούσας απόφασης επιτρέπεται υποβολή αίτησης ανάκλησης ή τροποποίησης προς τον Γενικό Γραμματέα Δασών από οποιονδήποτε έχει έννομο συμφέρον, σύμφωνα με τις διατάξεις της παρ. 4 του άρθρου 44 του ν. 998/1979.

Με την απόφαση αυτή δεν προκαλείται δαπάνη σε βάρος του κρατικού προϋπολογισμού.

Συνοδεύει την με αριθμό 429508/11-09-2024 Απόφαση Γενικού Διευτή Ε.Ε.Δ.Π.Μ.-Θ

**ΤΟΠΟΓΡΑΦΙΚΟ ΔΙΑΓΡΑΜΜΑ**

Αποτύπωση καείσας έκτασης με μορφή δάσους, εμβαδού 934,50 τ.μ. που κέρηκε από την πυρκαγιά που εξερράγη την 20-07-2024, σε δασική έκταση εντός του οικοπεδικού χώρου "Νοσοκομείου Βέροιας", Δ.Ε. Βέροιας, Δήμου Βέροιας, Π.Ε. Ημαθίας.

ΚΛΙΜΑΚΑ 1: 1.000

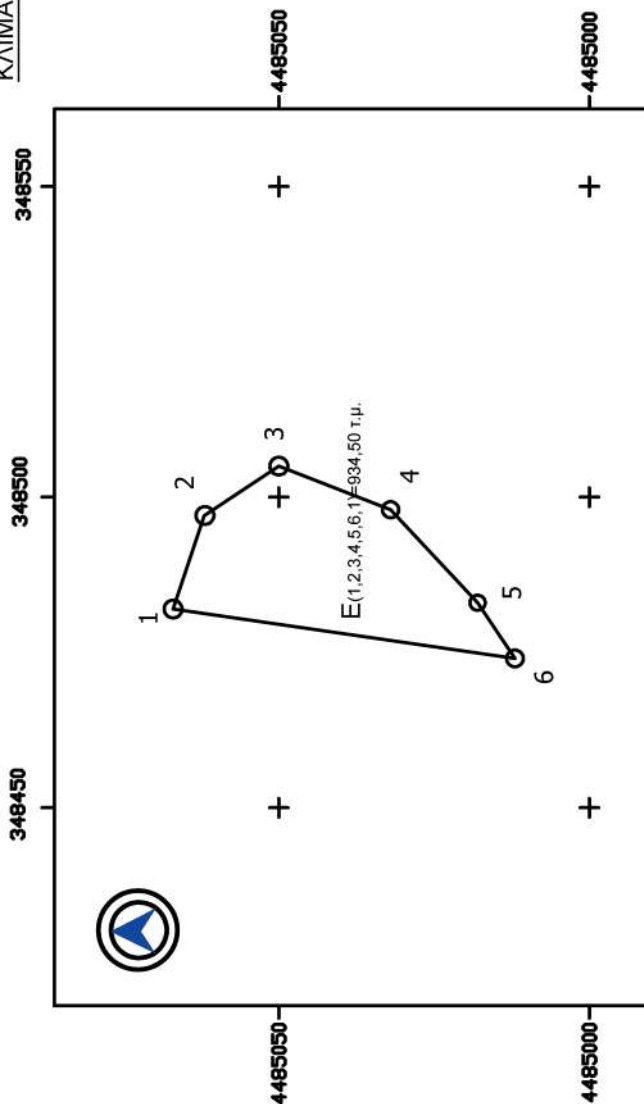

ΣΥΝΤΕΤΑΓΜΕΝΕΣ ΕΓΣΑ '87		
Α/Α	X	Y
1	348482	4485067
2	348497	4485062
3	348505	4485050
4	348498	4485032
5	348483	4485018
6	348474	4485012
ΕΜΒ. Ε (1,2,3,4,5,6,1): 934,50 τ.μ.		

ΧΑΡΤΗΣ ΠΡΟΣΑΝΑΤΟΛΙΣΜΟΥ  
ΦΥΛΛΟ ΧΑΡΤΗΣ Γ.Υ.Σ.  
(ΒΕΡΟΙΑ)

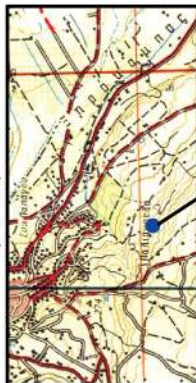

Θέση έκτασης

ΑΠΟΣΠΑΣΜΑ ΚΥΡΩΜΕΝΟΥ ΔΑΣΙΚΟΥ ΧΑΡΤΗ



- Βέροια, 23 - 08 - 2024  
Η Συνάκτρια
- Ειρήνη Χ. Μπανάου  
Δασολόγος με βαθμό Α'
- Βέροια, 06 - 09 - 2024  
Ο Διευτής Δασών Ημαθίας
- Δρ. Ανδρέας Πασχαλίδης  
Δασολόγος με βαθμό Α'
- Θεσσαλονίκη, 11- 09 - 2024  
Με εντολή Γ.Γ. Δασών  
Ο Προϊστάμενος Ε.Ε.Δ.Π.Μ.-Θ
- Δρ. Νικήτας Φραγκιακάκης  
Δασολόγος με βαθμό Α'

**ΕΘΝΙΚΟ ΤΥΠΟΓΡΑΦΕΙΟ**  
Για τεχνικούς λόγους στο σχεδιάγραμμα,  
από το ηλεκτρονικό αρχείο, έγινε  
σμίκρυνση κατά ποσοστό **82%**

Ο Δ/ΝΤΗΣ ΔΑΣΩΝ ΗΜΑΘΙΑΣ  
ANDREAS PASCHALIDIS  
11/09/2024 08:54  
ΑΚΡΙΒΕΣ ΑΝΤΙΓΡΑΦΟ

Η απόφαση αυτή να δημοσιευθεί στην Εφημερίδα της Κυβερνήσεως.

Θεσσαλονίκη, 11 Σεπτεμβρίου 2024

Με εντολή Γενικού Γραμματέα Δασών  
Ο Προϊστάμενος  
Επιθεώρησης Εφαρμογής  
Δασικής Πολιτικής Μακεδονίας Θράκης  
ΝΙΚΗΤΑΣ ΦΡΑΓΚΙΣΚΑΚΗΣ

Αριθμ. 428517

(2)

**Κήρυξη ως αναδασωτέας έκτασης συνολικού εμβαδού 6.439,32 τ.μ. στη θέση «Λευκανδρίτης» Μενετών, Δήμου Καρπάθου, Π.Ε. Καρπάθου και Ηρωϊκής Νήσου Κάσου, λόγω εκχώρησης.**

Ο ΓΕΝΙΚΟΣ ΓΡΑΜΜΑΤΕΑΣ ΔΑΣΩΝ  
ΤΟΥ ΥΠΟΥΡΓΕΙΟΥ ΠΕΡΙΒΑΛΛΟΝΤΟΣ  
ΚΑΙ ΕΝΕΡΓΕΙΑΣ

Έχοντας υπόψη:

1. Την παρ. 1 του άρθρου 24 και την παρ. 3 του άρθρου 117 του Συντάγματος της Ελλάδας.
2. Τα άρθρα 37, 38 και 41 του ν. 998/1979 (Α' 289).
3. Τον ν. 3208/2003 (Α' 303).
4. Τον ν. 4280/2014 (Α' 159).
5. Τις υπ' αρ. 160417/1180/8-7-1980 και 182447/3049/24-9-1980 εγκύκλιες διαταγές του Υπουργείου Γεωργίας.
6. Την από 13-8-2021 Πράξη Νομοθετικού Περιεχομένου (Α' 143) που κυρώθηκε με το άρθρο 2 του ν. 4824/2021 (Α' 156).
7. Το άρθρο 1 του π.δ. 6/2022 (Α' 17).
8. Τα άρθρα 47 έως 55 του ν. 4915/2022 (Α' 63).
9. Το π.δ. 29/2022 (Α' 77).
10. Την υπό στοιχεία ΥΠΕΝ/ΥΠΡΓ/79859/5910/25-7-2023 κοινή απόφαση του Πρωθυπουργού και του Υπουργού Περιβάλλοντος και Ενέργειας «Διορισμός Γενικού Γραμματέα Δασών του Υπουργείου Περιβάλλοντος και Ενέργειας» (Υ.Ο.Δ.Δ. 745).
11. Την υπό στοιχεία ΥΠΕΝ/ΔΝΕΠ/83988/2740/25-8-2022 απόφαση του Υπουργού και Υφυπουργού Περιβάλλοντος και Ενέργειας καθώς και του Γενικού Γραμματέα Δασών του Υπουργείου Περιβάλλοντος και Ενέργειας «Εξουσιοδότηση υπογραφής "Με εντολή Υπουργού" του Υπουργού Περιβάλλοντος και Ενέργειας, "Με εντολή Υφυπουργού" του Υφυπουργού Περιβάλλοντος και Ενέργειας και "Με εντολή Γενικού Γραμματέα Δασών" του Γενικού Γραμματέα Δασών του Υπουργείου Περιβάλλοντος και Ενέργειας, κατά λόγο αρμοδιότητας, στον Προϊστάμενο της Γενικής Διεύθυνσης Δασών και Δασικού Περιβάλλοντος της Γενικής Γραμματείας Δασών του Υ.Π.Ε.Ν., στους Προϊστάμενους των Επιθεωρήσεων Εφαρμογής Δασικής

Πολιτικής και στους Προϊστάμενους των Διευθύνσεων, Δασαρχείων και Τμημάτων που υπάγονται σε αυτές» (Β' 4528).

12. Την υπό στοιχεία ΥΠΕΝ/ΔΔΥ/70401/5167/6-7-2022 υπουργική απόφαση «Τοποθέτηση της Αρτέμιδος Αλεξιάδου στη θέση Προϊσταμένης της Επιθεώρησης Εφαρμογής Δασικής Πολιτικής Αιγαίου» (ΑΔΑ: Ω8ΔΡ4653Π8-7ΨΡ).

13. Την υπό στοιχεία ΥΠΕΝ/ΔΔΥ/3724/389/13-1-2023 υπουργική απόφαση «Επανατοποθέτηση της Αικατερίνης Μπαλατσούκα στη θέση Προϊσταμένης της Διεύθυνσης Δασών Δωδεκανήσου» (ΑΔΑ: 9ΙΒΔ4653Π8-Η7Ρ).

14. Την υπό στοιχεία ΥΠΕΝ/ΔΠΔ/81975/4526/14-9-2021 εγκύκλιο του Υπουργείου «Περί κηρύξεως εκτάσεων υπαγομένων στις προστατευτικές διατάξεις της δασικής νομοθεσίας ως αναδασωτέων».

15. Την υπ' αρ. 5962/5-2-2021 (ΑΔΑ: 6Φ49ΟΡ1Ι-ΘΚ0) απόφαση ανάρτησης του δασικού χάρτη περιοχών αρμοδιότητας Διεύθυνσης Δασών Δωδεκανήσου και την υπ' αρ. 4539/3-2-2022 (ΑΔΑ: ΩΣ4ΣΟΡ1Ι-ΓΣ2) πράξη τροποποίησης αναρτημένου/κυρωμένου Δασικού Χάρτη συνόλου Δωδεκανήσων λόγω ενσωμάτωσης αυτεπάγγελτων και λοιπών διορθώσεων προδήλων σφαλμάτων.

16. Την υπ' αρ. 55584/10-11-2022 (Δ' 907) απόφαση μερικώς κυρωμένου δασικού χάρτη του συνόλου περιοχής αρμοδιότητας Διεύθυνσης Δασών Δωδεκανήσου.

17. Την υπ' αρ. 197023/19-4-2024 εισήγηση του δασολόγου Θεοφάνους Νικολάου.

18. Την υπό στοιχεία ΔΥ/22-5-2024 έκθεση αυτοψίας της δασοπόνου Ειρήνης Μαραντά εισερχόμενο 238463/22-5-2024 στην Διεύθυνση Δασών Δωδεκανήσου.

19. Τη σύμφωνη γνώμη της Διεύθυνσης Δασών Δωδεκανήσου για κήρυξη της εν λόγω έκτασης ως αναδασωτέας, διότι καταστράφηκε λόγω εκχώρησης, αποφασίζουμε:

Κηρύσσουμε ως αναδασωτέα, με σκοπό την προστασία των εδαφών, του δασικού περιβάλλοντος και την αποκατάσταση της δασικής βλάστησης (σχίνα, άρκευθα σε ποσοστό 20% και φρύγανα (θυμάρι, έρρεικα και χινοπόδια), με φυσική αναγέννηση ή τεχνητή αναδάσωση, για να αποκλεισθεί η χρήση της για κάθε άλλο σκοπό, την δασικού χαρακτήρα έκταση (ΔΔ και ΑΔ) συνολικού εμβαδού 6.439,32 τ.μ. όπως απεικονίζεται στο τοπογραφικό διάγραμμα και προσδιορίζεται από τον πίνακα συντεταγμένων, τα οποία θεωρήθηκαν και συνοδεύουν την παρούσα. Συγκεκριμένα: (1) τμήματα (Α,Β,Γ,Δ,Η και Ι) εμπίπτουν σε πολύγωνα του μερικώς κυρωμένου δασικού χάρτη που αποδόθηκαν ως -ΔΔ- και εκχερσώθηκαν κατά το χρονικό διάστημα Ιούλιο 2017 έως Ιούνιο 2023. (2) τμήμα -Θ- εμπίπτει σε πολύγωνο του μερικώς κυρωμένου δασικού χάρτη που αποδόθηκε ως -ΑΔ- και εκχερσώθηκε πριν τον Ιούλιο 2017. Ολόκληρη η έκταση συνολικού εμβαδού 6.439,32 τ.μ. που κηρύσσεται αναδασωτέα βρίσκεται στη θέση «Λευκανδρίτης» Μενετών, Δήμου Καρπάθου, Π.Ε. Καρπάθου και Ηρωϊκής Νήσου Κάσου, και έχει όρια σύμφωνα με τον δασικό χάρτη ως εξής:

	Τμήμα - Α-	Τμήματα -Β-, -Γ- και -Δ-	Τμήματα -Η-, -Θ- και -Ι-
Ανατολικά:	Δασικές εκτάσεις	Δασικές εκτάσεις	Δασικές και άλλης μορφής εκτάσεις
Δυτικά:	Δασικές εκτάσεις	Δασικές εκτάσεις	Δασικές εκτάσεις
Βόρεια:	Δασικές εκτάσεις	Δασικές εκτάσεις	Δασικές εκτάσεις
Νότια:	Δασικές εκτάσεις	Δασικές εκτάσεις	Άλλης μορφής εκτάσεις

Με την απόφαση αυτή δεν προκαλείται δαπάνη σε βάρος του κρατικού προϋπολογισμού.

ΙΩΑΝΝΙΣ ΛΕΝΤΑΚΙΣ  
10/09/2024 14:30  
ΑΚΡΙΒΕΣ ΑΝΤΙΓΡΑΦΟ

**ΤΟΠΟΓΡΑΦΙΚΟ ΔΙΑΓΡΑΜΜΑ**

Έκταση δασικού χαρακτήρα (ΔΔ και ΑΔ), συνολικού εμβαδού 6.439,32 τ.μ., στη θέση «Λευκανδρίτης» Τ.Κ. Μενετών Δήμου Καρπάθου που κηρύσσεται αναδασωτέα λόγω παράνομης εκχέρσωσης.

Ανήκει στην υπ' αρ. 428517/10-09-2024 απόφαση του Γενικού Γραμματέα Δασών

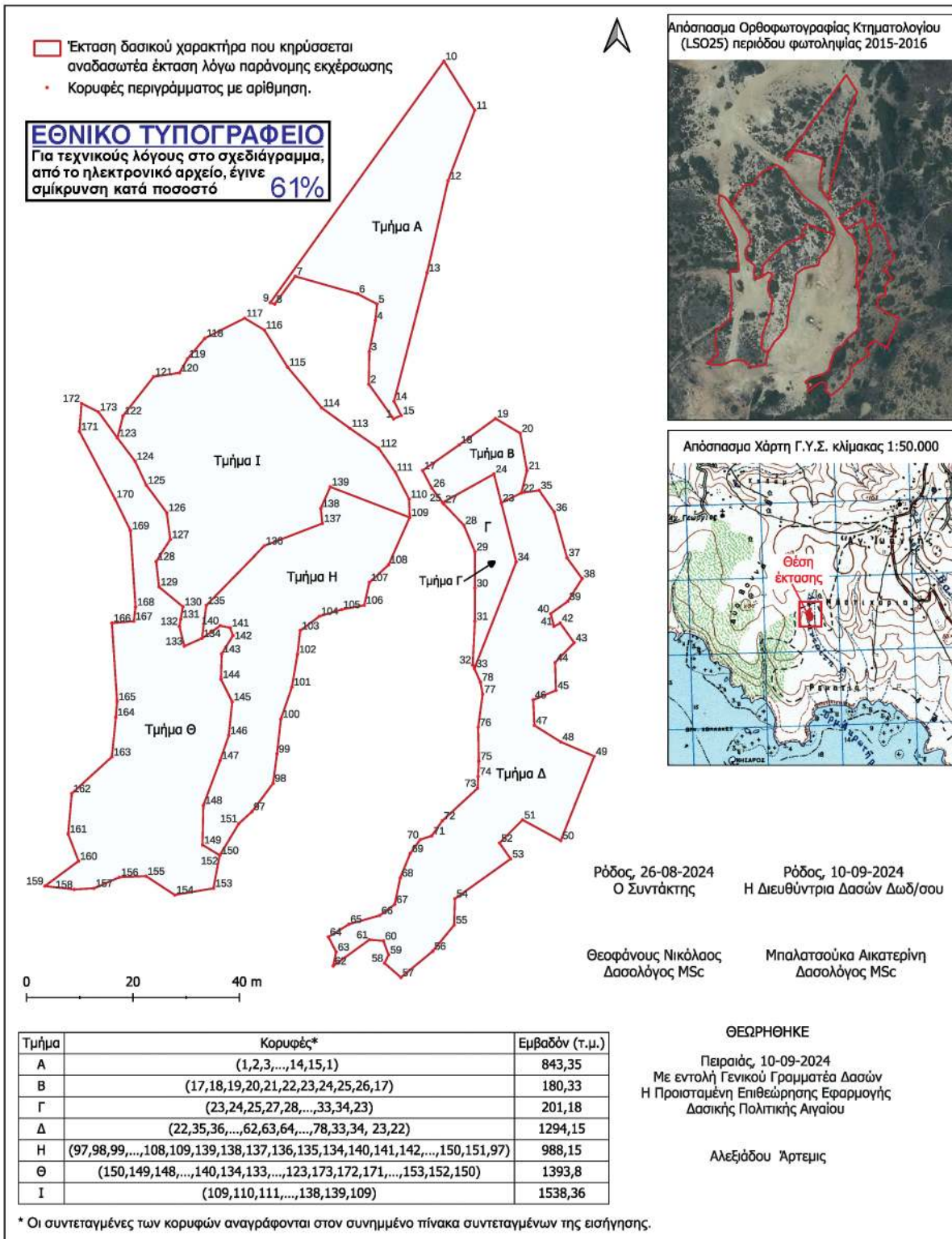

ΙΟΑΝΝΙΣ ΛΕΝΤΑΚΙΣ  
10/09/2024 14:11  
ΑΚΡΙΒΕΣ ΑΝΤΙΓΡΑΦΟ

### ΠΙΝΑΚΑΣ ΣΥΝΤΕΤΑΓΜΕΝΩΝ (ΕΓΣΑ' 87)

Ανήκει στην υπ' αρ. 428517/10-09-2024 απόφαση του Γενικού Γραμματέα Δασών

Κορ.	x	y	Κορ.	x	y	Κορ.	x	y	Κορ.	x	y
1	782845.31	3926026.47	41	782875.43	3925987.56	98	782822.68	3925958.10	137	782831.93	3926006.81
2	782840.65	3926032.97	42	782876.63	3925988.15	99	782823.41	3925963.60	138	782831.63	3926009.65
3	782840.75	3926039.10	43	782879.24	3925984.49	100	782824.14	3925970.14	139	782833.43	3926013.68
4	782841.90	3926044.92	44	782875.66	3925980.76	101	782826.21	3925976.17	140	782812.75	3925987.68
5	782842.21	3926048.03	45	782875.81	3925975.53	102	782827.25	3925982.29	141	782814.60	3925987.28
6	782838.57	3926049.90	46	782871.55	3925973.73	103	782827.77	3925986.76	142	782815.13	3925985.82
7	782826.84	3926053.23	47	782871.77	3925968.95	104	782831.41	3925989.46	143	782813.01	3925982.39
8	782823.00	3926048.03	48	782876.72	3925965.85	105	782835.56	3925990.71	144	782812.88	3925977.62
9	782822.15	3926048.28	49	782883.00	3925963.16	106	782839.82	3925991.54	145	782815.00	3925973.39
10	782854.78	3926093.63	50	782876.72	3925947.32	107	782840.75	3925995.80	146	782814.34	3925967.04
11	782860.57	3926084.40	51	782869.55	3925951.21	108	782844.39	3925999.12	147	782812.75	3925962.41
12	782855.55	3926071.17	52	782865.22	3925946.87	109	782848.33	3926007.95	148	782809.57	3925953.94
13	782851.61	3926053.91	53	782867.31	3925943.89	110	782848.23	3926011.37	149	782809.41	3925946.53
14	782845.41	3926029.76	54	782856.85	3925936.42	111	782845.63	3926016.46	150	782812.65	3925944.57
15	782846.73	3926027.08	55	782856.70	3925931.48	112	782842.52	3926020.93	151	782816.24	3925950.52
17	782850.76	3926016.75	56	782852.66	3925926.55	113	782837.12	3926024.67	152	782812.61	3925944.49
18	782857.67	3926021.59	57	782846.69	3925921.62	114	782831.82	3926028.51	153	782811.47	3925938.37
19	782864.47	3926026.52	58	782843.62	3925924.31	115	782825.38	3926036.19	154	782804.20	3925937.12
20	782869.10	3926023.76	59	782844.37	3925925.88	116	782821.02	3926043.15	155	782798.80	3925940.65
21	782870.37	3926016.73	60	782843.40	3925928.50	117	782817.34	3926045.35	156	782793.81	3925940.44
22	782869.33	3926012.55	61	782840.79	3925928.72	118	782809.87	3926041.61	157	782789.04	3925938.37
23	782865.55	3926010.67	62	782833.98	3925923.79	119	782806.59	3926037.73	158	782785.30	3925938.16
24	782864.17	3926016.10	63	782834.52	3925926.42	120	782805.09	3926035.11	159	782779.79	3925938.78
25	782854.54	3926010.75	64	782833.07	3925929.23	121	782800.23	3926034.36	160	782786.11	3925943.48
26	782852.49	3926013.45	65	782836.91	3925931.62	122	782794.48	3926027.04	161	782784.17	3925948.56
27	782854.77	3926010.44	66	782842.73	3925933.28	123	782793.43	3926022.87	162	782784.84	3925956.18
28	782858.51	3926006.49	67	782845.53	3925935.35	124	782796.74	3926018.50	163	782792.39	3925963.05
29	782860.59	3926001.51	68	782846.57	3925940.34	125	782798.86	3926014.00	164	782793.13	3925970.50
30	782860.59	3925994.76	69	782848.44	3925944.91	126	782802.69	3926008.84	165	782793.36	3925973.44
31	782860.59	3925988.53	70	782850.31	3925947.50	127	782803.36	3926003.82	166	782792.39	3925988.15
32	782860.17	3925980.32	71	782852.49	3925948.23	128	782800.71	3925999.72	167	782796.50	3925988.53
33	782860.49	3925979.62	72	782854.46	3925951.04	129	782801.24	3925994.95	168	782796.83	3925991.22
34	782868.35	3925999.66	73	782861.11	3925957.16	130	782805.74	3925991.25	169	782795.87	3926005.49
35	782872.67	3926013.03	74	782861.20	3925959.39	131	782805.32	3925988.91	170	782792.99	3926011.39
36	782875.51	3926008.92	75	782861.32	3925962.25	132	782805.08	3925987.54	171	782786.29	3926024.09
37	782877.90	3926000.41	76	782861.21	3925968.59	133	782806.00	3925983.84	172	782786.69	3926029.35
38	782880.74	3925996.52	77	782862.04	3925974.82	134	782809.31	3925985.30	173	782789.86	3926027.76
39	782878.05	3925992.26	78	782861.63	3925977.10	135	782810.11	3925991.49			
40	782874.84	3925989.95	97	782818.74	3925952.80	136	782821.02	3926002.63			

Ρόδος, 26-08-2024  
Ο Συντάκτης

Θεοφάνους Νικόλαος  
Δασολόγος MSc

Ρόδος, 10-09-2024  
Η Διευθύντρια Δασών Δωδ/σου

Μπαλατσούκα Αικατερίνη  
Δασολόγος MSc

Πειραιάς, 10-09-2024  
Με εντολή Γενικού Γραμματέα Δασών  
Η Προισταμένη Επιθεώρησης Εφαρμογής  
Δασικής Πολιτικής Αιγιάου

Αλεξιάδου Άρτεμις

Η απόφαση αυτή να δημοσιευθεί στην Εφημερίδα της Κυβερνήσεως.

Ρόδος, 10 Σεπτεμβρίου 2024

Με εντολή Γενικού Γραμματέα Δασών  
Η Προϊσταμένη Επιθεώρησης  
Εφαρμογής Δασικής Πολιτικής Αιγαίου  
ΑΡΤΕΜΙΣ ΑΛΕΞΙΑΔΟΥ



## ΕΘΝΙΚΟ ΤΥΠΟΓΡΑΦΕΙΟ

Το Εθνικό Τυπογραφείο αποτελεί δημόσια υπηρεσία υπαγόμενη στην Προεδρία της Κυβέρνησης και έχει την ευθύνη τόσο για τη σύνταξη, διαχείριση, εκτύπωση και κυκλοφορία των Φύλλων της Εφημερίδας της Κυβερνήσεως (ΦΕΚ), όσο και για την κάλυψη των εκτυπωτικών - εκδοτικών αναγκών του δημοσίου και του ευρύτερου δημόσιου τομέα (ν. 3469/2006/Α' 131 και π.δ. 29/2018/Α' 58).

### 1. ΦΥΛΛΟ ΤΗΣ ΕΦΗΜΕΡΙΔΑΣ ΤΗΣ ΚΥΒΕΡΝΗΣΕΩΣ (ΦΕΚ)

- Τα **ΦΕΚ σε ηλεκτρονική μορφή** διατίθενται δωρεάν στο **www.et.gr**, την επίσημη ιστοσελίδα του Εθνικού Τυπογραφείου. Όσα ΦΕΚ δεν έχουν ψηφιοποιηθεί και καταχωριστεί στην ανωτέρω ιστοσελίδα, ψηφιοποιούνται και αποστέλλονται επίσης δωρεάν με την υποβολή αίτησης, για την οποία αρκεί η συμπλήρωση των αναγκαίων στοιχείων σε ειδική φόρμα στον ιστότοπο **www.et.gr**.

- Τα **ΦΕΚ σε έντυπη μορφή** διατίθενται σε μεμονωμένα φύλλα είτε απευθείας από το Τμήμα Πωλήσεων και Συνδρομητών, είτε ταχυδρομικά με την αποστολή αιτήματος παραγγελίας μέσω των ΚΕΠ, είτε με ετήσια συνδρομή μέσω του Τμήματος Πωλήσεων και Συνδρομητών. Το κόστος ενός ασπρόμαυρου ΦΕΚ από 1 έως 16 σελίδες είναι 1,00 €, αλλά για κάθε επιπλέον οκτασέλιδο (ή μέρος αυτού) προσαυξάνεται κατά 0,20 €. Το κόστος ενός έγχρωμου ΦΕΚ από 1 έως 16 σελίδες είναι 1,50 €, αλλά για κάθε επιπλέον οκτασέλιδο (ή μέρος αυτού) προσαυξάνεται κατά 0,30 €. Το τεύχος Α.Σ.Ε.Π. διατίθεται δωρεάν.

#### • Τρόποι αποστολής κειμένων προς δημοσίευση:

Α. Τα κείμενα προς δημοσίευση στο ΦΕΚ, από τις υπηρεσίες και τους φορείς του δημοσίου, αποστέλλονται ηλεκτρονικά στη διεύθυνση **webmaster.et@et.gr** με χρήση προηγμένης ψηφιακής υπογραφής και χρονοσήμανσης.

Β. Κατ' εξαίρεση, όσοι πολίτες δεν διαθέτουν προηγμένη ψηφιακή υπογραφή μπορούν είτε να αποστέλλουν ταχυδρομικά, είτε να καταθέτουν με εκπρόσωπό τους κείμενα προς δημοσίευση εκτυπωμένα σε χαρτί στο Τμήμα Παραλαβής και Καταχώρισης Δημοσιευμάτων.

- Πληροφορίες, σχετικά με την αποστολή/κατάθεση εγγράφων προς δημοσίευση, την ημερήσια κυκλοφορία των Φ.Ε.Κ., με την πώληση των τευχών και με τους ισχύοντες τιμοκαταλόγους για όλες τις υπηρεσίες μας, περιλαμβάνονται στον ιστότοπο (**www.et.gr**). Επίσης μέσω του ιστότοπου δίδονται πληροφορίες σχετικά με την πορεία δημοσίευσης των εγγράφων, με βάση τον Κωδικό Αριθμό Δημοσιεύματος (ΚΑΔ). Πρόκειται για τον αριθμό που εκδίδει το Εθνικό Τυπογραφείο για όλα τα κείμενα που πληρούν τις προϋποθέσεις δημοσίευσης.

### 2. ΕΚΤΥΠΩΤΙΚΕΣ - ΕΚΔΟΤΙΚΕΣ ΑΝΑΓΚΕΣ ΤΟΥ ΔΗΜΟΣΙΟΥ

Το Εθνικό Τυπογραφείο ανταποκρινόμενο σε αιτήματα υπηρεσιών και φορέων του δημοσίου αναλαμβάνει να σχεδιάσει και να εκτυπώσει έντυπα, φυλλάδια, βιβλία, αφίσες, μπλοκ, μηχανογραφικά έντυπα, φακέλους για κάθε χρήση, κ.ά.

Επίσης σχεδιάζει ψηφιακές εκδόσεις, λογότυπα και παράγει οπτικοακουστικό υλικό.

**Ταχυδρομική Διεύθυνση:** Καποδιστρίου 34, τ.κ. 10432, Αθήνα

Ιστότοπος: **www.et.gr**

**ΤΗΛΕΦΩΝΙΚΟ ΚΕΝΤΡΟ:** 210 5279000 - fax: 210 5279054

Πληροφορίες σχετικά με την λειτουργία του ιστότοπου: **helpdesk.et@et.gr**

#### ΕΞΥΠΗΡΕΤΗΣΗ ΚΟΙΝΟΥ

**Πωλήσεις - Συνδρομές:** (Ισόγειο, τηλ. 210 5279178 - 180)

**Πληροφορίες:** (Ισόγειο, Γρ. 3 και τηλεφ. κέντρο 210 5279000)

**Παραλαβή Δημ. Ύλης:** (Ισόγειο, τηλ. 210 5279167, 210 5279139)

Αποστολή ψηφιακά υπογεγραμμένων εγγράφων προς δημοσίευση στο ΦΕΚ: **webmaster.et@et.gr**

Πληροφορίες για γενικό πρωτόκολλο και αλληλογραφία: **grammateia@et.gr**

**Ωράριο για το κοινό:** Δευτέρα ως Παρασκευή: 8:00 - 13:30

**Πείτε μας τη γνώμη σας,**

για να βελτιώσουμε τις υπηρεσίες μας, συμπληρώνοντας την ειδική φόρμα στον ιστότοπό μας.

