



ΕΦΗΜΕΡΙΔΑ ΤΗΣ ΚΥΒΕΡΝΗΣΕΩΣ ΤΗΣ ΕΛΛΗΝΙΚΗΣ ΔΗΜΟΚΡΑΤΙΑΣ

29 Αυγούστου 2024

ΤΕΥΧΟΣ ΤΕΤΑΡΤΟ

Αρ. Φύλλου 550

ΑΠΟΦΑΣΕΙΣ

Αριθμ. 372032

Εν μέρει τροποποίηση-ανάκληση της υπ' αρ. 1341/28-6-2013 (Δ' 359) απόφασης του Γ.Γ.Α.Δ.Α. (με την οποία τροποποιήθηκε η υπ' αρ. 1615/12-10-1981 (Δ' 63) απόφαση κήρυξης αναδασωτέας έκτασης του Νομάρχη Δυτικής Αττικής, στη θέση «Μάζι» ή «Γεράνεια» του Δήμου Μεγάρων, κατόπιν πυρκαγιάς) κατά το μέρος που αφορά τις εκτάσεις με συνολικό εμβαδόν 33.121,58 τ.μ. (τριάντα τρεις χιλιάδες, εκατόν είκοσι ένα τ.μ. και πενήντα οκτώ εκατοστά), κατόπιν της υπ' αρ. 371/2022 ακυρωτικής απόφασης Διοικητικού Εφετείου Αθηνών, εκδοθείσας επί της ΑΚ2108/13-11-2013 αίτησης ακύρωσης.

Ο ΓΕΝΙΚΟΣ ΓΡΑΜΜΑΤΕΑΣ ΔΑΣΩΝ
ΤΟΥ ΥΠΟΥΡΓΕΙΟΥ ΠΕΡΙΒΑΛΛΟΝΤΟΣ
ΚΑΙ ΕΝΕΡΓΕΙΑΣ

Έχοντας υπόψη:

1. Τις διατάξεις:

1.1. Των άρθρων 24 παρ. 1 και 117 παρ. 3 του Συντάγματος (Α' 120/1979),

1.2. του ν. 998/1979 «Περί προστασίας των δασών και των δασικών εν γένει εκτάσεων της Χώρας» (Α' 289) και ειδικότερα:

- της παρ. 4 του άρθρου 44,
- των παρ. 5 και 6 του άρθρου 44, όπως προστέθηκαν με το άρθρο 74 του ν. 4986/2022 (Α' 204),
- της παρ. 8 του άρθρου 14,

1.3. Του ν. 3889/2010 (Α' 182) και ειδικότερα:
- της παρ. 9 του άρθρου 17, η οποία προστέθηκε με την παρ. 3 του άρθρου δεύτερου του ν. 4462/2017 (Α' 39),
- της παρ. 2 του άρθρου 18, όπως προστέθηκε με την παρ. 4 του άρθρου δεύτερου του ν. 4462/2017 (Α' 39),
- της παρ. 3 του άρθρου 19.

1.4. Της παρ. 1 του άρθρου 47 του ν. 3900/2010 (Α' 213), αναφορικά με την τροποποίηση του άρθρου 1 του ν. 702/1977.

1.5. Του ν. 4622/2019 «Επιτελικό Κράτος: οργάνωση, λειτουργία και διαφάνεια της Κυβέρνησης, των κυβερνητικών οργάνων και της κεντρικής δημόσιας διοίκησης» (Α' 133).

1.6. Του ν. 4727/2020 «Ψηφιακή Διακυβέρνηση (Ενσωμάτωση στην Ελληνική Νομοθεσία της Οδηγίας (ΕΕ) 2016/2102 και της Οδηγίας (ΕΕ) 2019/1024) - Ηλεκτρονικές Επικοινωνίες (Ενσωμάτωση στο Ελληνικό Δίκαιο της Οδηγίας (ΕΕ) 2018/1972) και άλλες διατάξεις» (Α' 184) και ειδικότερα το ΚΕΦΑΛΑΙΟ ΙΑ'.

1.7. Του άρθρου τρίτου της από 13.8.2021 Πράξης Νομοθετικού Περιεχομένου «Έκτακτα μέτρα για την αποτελεσματική προστασία και την ταχεία αποκατάσταση του φυσικού περιβάλλοντος, την άμεση στήριξη των πληγέντων από τις πυρκαγιές του Ιουλίου/Αυγούστου 2021 και συναφείς διατάξεις» (Α' 143), η οποία κυρώθηκε με το άρθρο 2 του ν. 4824/2021 (Α' 156).

1.8. Των άρθρων 47-55 του ΜΕΡΟΥΣ Β του ν. 4915/2022 «Εθνικό Στρατηγικό Σχέδιο Καταπολέμησης της Διαφθοράς, διατάξεις για θέματα ανθρώπινου δυναμικού και Οργανισμών Τοπικής Αυτοδιοίκησης, νομοθετικό πλαίσιο εκπαίδευσης των σπουδαστών/σπουδαστριών της Εθνικής Σχολής Δημόσιας Διοίκησης και Αυτοδιοίκησης για την ένταξη στον κλάδο Π.Ε. Επιτελικών Στελεχών, διατάξεις για την ολοκλήρωση της μεταφοράς των δασικών υπηρεσιών στο Υπουργείο Περιβάλλοντος και Ενέργειας, διατάξεις για την εφαρμογή του Εθνικού Σχεδίου Ανάκαμψης και Ανθεκτικότητας «Ελλάδα 2.0», Εθνική Σύμβαση Ομογενών και άλλες επείγουσες διατάξεις» (Α' 63).

1.9. Του π.δ. 18/1989 (Α' 8), αναφορικά με τις προϋποθέσεις του παραδεκτού και τους λόγους της αίτησης ακύρωσης, τη διαδικασία και τις συνέπειες των αποφάσεων του αρμόδιου δικαστηρίου.

1.10. Του π.δ. 70/2015 «Ανασύσταση των Υπουργείων Πολιτισμού και Αθλητισμού, Υποδομών, Μεταφορών και Δικτύων, Αγροτικής Ανάπτυξης και Τροφίμων. Ανασύσταση του Υπουργείου Ναυτιλίας και Αιγαίου και μετονομασία του σε Υπουργείο Ναυτιλίας και Νησιωτικής Πολιτικής. Μετονομασία του Υπουργείου Πολιτισμού, Παιδείας και Θρησκευμάτων σε Υπουργείο Παιδείας, Έρευνας και Θρησκευμάτων, του Υπουργείου Οικονομίας, Υποδομών, Ναυτιλίας και Τουρισμού σε Υπουργείο Οικονομίας, Ανάπτυξης και Τουρισμού και του Υπουργείου Παραγωγικής Ανασυγκρότησης, Περιβάλλοντος και Ενέργειας σε Υπουργείο Περιβάλλοντος και Ενέργειας. Μεταφορά Γενικής Γραμματείας Βιομηχανίας στο Υπουργείο Οικονομίας, Ανάπτυξης και Τουρισμού» (Α' 114).

1.11. Του π.δ. 32/2016 «Περί ορισμού επιστημονικών κριτηρίων για την υπαγωγή εκτάσεων στις περιπτώσεις 1,2 και 5 του άρθρου 3 του ν. 998/79, ως ισχύει» (Α' 46).

1.12. Του π.δ. 132/2017 «Οργανισμός Υπουργείου Περιβάλλοντος και Ενέργειας» (Α' 160), όπως τροποποιήθηκε με το π.δ. 29/22 (Α' 77).

1.13. Του π.δ. 6/2022 «Σύσταση και μετονομασία Γενικών Γραμματειών, σύσταση Ειδικής Γραμματείας, μεταφορά υπηρεσιών και αρμοδιοτήτων» (Α' 17).

1.14. Του π.δ. 77/2022 «Σύσταση Υπουργείου και μετονομασία Υπουργείων – Σύσταση, κατάργηση και μετονομασία Γενικών και Ειδικών Γραμματειών – Μεταφορά αρμοδιοτήτων, υπηρεσιακών μονάδων, θέσεων προσωπικού και εποπτευόμενων φορέων» (Α' 130).

2. Την υπ' αρ. 221525/4195/21-9-2011 (ΑΔΑ: 4Α8Η0-ΙΔΩ) εγκύκλιο διαταγή περί αρμοδιότητας εκδίκασης αιτήσεων ακύρωσης κατά των αποφάσεων κήρυξης αναδάσωσης στα πλαίσια της διαδικασίας των αρθρ. 38 και 41 ν. 998/1979.

3. Το υπό στοιχεία Γ39682/28-04-2015 έγγραφο του Εθνικού Τυπογραφείου για υποχρεωτική αποστολή εγγράφων για δημοσίευση.

4. Την υπ' αρ. 153373/441/22-2-2017 (ΑΔΑ: 61ΤΗ4653 Π8-Ω7Θ) εγκύκλιο διαταγή του ΥΠΕΝ «Περιοχές κηρυγμένων αναδασωτέων εκτάσεων στους αναρτημένους δασικούς χάρτες».

5. Την υπ' αρ. 158577/1580/4-7-2017 (ΑΔΑ: Ψ1Ρ74653 Π8-Ω1Ω) εγκύκλιο διαταγή του ΥΠΕΝ «Εφαρμογή διατάξεων νόμων 4462/2017 και 4467/2017 και λοιπές οδηγίες».

6. Την υπό στοιχεία ΥΠΕΝΔΠΔ/95099/5160/12-10-2021 (ΑΔΑ ΨΠΙΨ4653Π8-50Χ) εγκύκλιο διαταγή του ΥΠΕΝ περί ανάκλησης αποφάσεων αναδασωτέων, εκτάσεων μη υπαγομένων στις προστατευτικές διατάξεις της δασικής νομοθεσίας.

7. Την υπό στοιχεία ΥΠΕΝ/ΔΔΥ/48478/3594/16-05-2022 (Β' 2415) κοινή υπουργική απόφαση περί καθορισμού των διοικητικών λεπτομερειών μεταφοράς των δασικών υπηρεσιών, η οποία κυρώθηκε με το άρθρο 2 του ν. 4824/2021 (Α' 156).

8. Την υπό στοιχεία ΥΠΕΝ/ΔΔΥ/70401/5167/6-7-2022 (ΑΔΑ: Ω8ΔΡ4653Π8-7ΨΡ) υπουργική απόφαση «Τοποθέτηση προϊσταμένων σε θέσεις ευθύνης επιπέδου Γενικής Διεύθυνσης στις Επιθεωρήσεις Εφαρμογής Δασικής Πολιτικής του Υπουργείου Περιβάλλοντος και Ενέργειας».

9. Την υπό στοιχεία ΥΠΕΝ/ΔΝΕΠ/83988/2740/25.08.2022 (Β' 4528) υπουργική απόφαση περί εξουσιοδότησης υπογραφής.

10. Την υπ' αρ. 26271/5-3-2021 (ΑΔΑ: ΨΧΑΔΟΡΙΚ-ΙΓΟ) απόφαση του Διευθυντή Δασών Δυτικής Αττικής περί ανάρτησης δασικού χάρτη του Δήμου Μεγαρέων.

11. Την υπ' αρ. 436166/7-12-2022 (Δ' 950) απόφαση του Γενικού Γραμματέα Δασών περί κύρωσης δασικού χάρτη του Δήμου Μεγαρέων.

12. Την υπό στοιχεία ΥΠΕΝ/ΔΔΕΥ/34066/1025/29-3-2023 (ΑΔΑ: 63664653Π8-ΒΨΖ) εγκύκλιο διαταγή του ΥΠΕΝ «Οδηγίες μετά την κύρωση δασικών χαρτών».

13. Την υπό στοιχεία ΥΠΕΝ/ΥΠΡΓ/79859/5910/25-7-2023 απόφαση «Διορισμός Γενικού Γραμματέα

Δασών του Υπουργείου Περιβάλλοντος και Ενέργειας» (Υ.Ο.Δ.Δ. 745).

14. Τις εγκύκλιες διαταγές του ΥΠΕΝ επί του αντικείμενου του θέματος υπ' αρ. 30817/1832/22-9-2023 «Απάντηση ερωτημάτων σχετικά με την υποβολή ή μη δήλωσης από το Δημόσιο [...] στις κηρυγμένες ως αναδασωτέες [...] ΠΑ/ΑΝ,ΑΑ/ΑΝ, και ΑΔ/ΑΝ στον οικείο δασικό χάρτη», 105293/6510/13-10-2023 (ΑΔΑ: 6ΗΑΝ4653Π8-6ΑΣ) «Οδηγίες εφαρμογής των διατάξεων της παρ. 2 του άρθρου 18 του ν. 3889/2010 σε συνδυασμό με την παρ. 4 του άρθρου 44 του ν. 998/79» και υπ' αρ. 105723/6548/31-10-2023 «Απάντηση ερωτημάτων σχετικά με την κήρυξη ως αναδασωτέων, εκτάσεων με το χαρακτηρισμό ΑΑ στον κυρωμένο δασικό χάρτη και με την αποτύπωση αναδασωτέων εκτάσεων στους κυρωμένους δασικούς χάρτες».

15. Την υπό στοιχεία Α371/2022 ακυρωτική-αναπεμπτική απόφαση του Διοικητικού Εφετείου Αθηνών, που εκδόθηκε επί της (ΑΚ2108/13-11-2023) αίτησης ακύρωσης που άσκησε το ΝΠΔΔ «ΙΕΡΑ ΑΝΔΡΩΑ ΚΟΙΝΟΒΙΑΚΗ ΜΟΝΗ ΑΓΙΑΣ ΠΑΡΑΣΚΕΥΗΣ ΜΑΖΙΟΥ ΜΕΓΑΡΩΝ» κατά της 1341/28-6-2013 (Δ' 359) απόφασης του Γενικού Γραμματέα Α.Δ.Α. (επί τμήματος της οποίας το αιτούν προβάλει δικαιώματα κυριότητας), με την οποία τροποποιήθηκε η υπ' αρ. 1615/12-10-1981 απόφαση κήρυξης αναδασωτέας έκτασης του Νομάρχη Δυτικής Αττικής, στη θέση «Μάζι» ή «Γεράνεια» του Δήμου Μεγάρων, κατόπιν πυρκαγιάς.

16. Το υπό στοιχεία ΓΠ33990/28-11-2023 έγγραφο του Διοικητικού Εφετείου Αθηνών «Βεβαίωση περί μη άσκησης έφεσης», σύμφωνα με το οποία προκύπτει ότι η υπό στοιχεία Α371/2022 δικαστική απόφαση είναι οριστική.

17. Την υπ' αρ. 299583/28-6-2024 πρόταση του Δασαρχείου Μεγάρων, σχετικά με την τροποποίηση-ανάκληση της υπ' αρ. 1341/28-6-2013 (Δ' 359) απόφασης του Γενικού Γραμματέα Α.Δ.Α. απόφασης κήρυξης αναδασωτέας έκτασης, σε συμμόρφωση με το διατακτικό της ανωτέρω υπό στοιχεία Α371/2022 ακυρωτικής- αναπεμπτικής δικαστικής απόφασης, σε εφαρμογή των διατάξεων της παρ. 4 του άρθρου 44 του ν. 998/1979.

18. Το υπ' αρ. 88007/2191/9-9-2019 έγγραφο του Τμήματος Δασικών Χαρτογραφίσεων Διεύθυνσης Δασών Δυτικής Αττικής: «Δήλωση του Δημοσίου του ν. 2308/1995 για τις δασικές και χορτολιβαδικές εκτάσεις στα πλαίσια του Εθνικού Κτηματολογίου για τον προκαποδιστριακό ΟΤΑ Μεγάρων», όπως τροποποιήθηκε με το 40898/8-4-2021 έγγραφο του ίδιου τμήματος, αποφασίζουμε:

Τροποποιούμε- ανακαλούμε εν μέρει, λόγω πλάνης περί τα πράγματα ως προς τον δασικό χαρακτήρα της έκτασης, σε εφαρμογή των οριζόμενων της παρ. 4 του άρθρου 44 του ν. 998/1979 και σύμφωνα με το διατακτικό της ανωτέρω (15) σχετικής απόφασης του Διοικητικού Εφετείου Αθηνών (όπως αναπέμφθηκε η υπόθεση στη Διοίκηση για το σκοπό αυτό), την υπ' αρ. 1341/28-6-2013 (Δ' 359) απόφαση του Γενικού Γραμματέα Α.Δ.Α. (με την οποία τροποποιήθηκε η υπ' αρ. 1615/12-10-1981 (Δ' 63) απόφαση κήρυξης αναδασωτέας έκτασης του Νομάρχη Δυτικής Αττικής, στη θέση «Μάζι» ή «Γεράνεια» του Δήμου Μεγάρων κατόπιν πυρκαγιάς), με την εξαίρεση από την αναδάσωση της συνολικής

επιφάνειας της τροποποιηθείσας απόφασης κήρυξης αναδασωτέας έκτασης, των συγκεκριμένων επιφανειών (εκτάσεων) «με στοιχεία Α, Β, Γ, Δ, Ε, Ζ, Η» που κατά το μέρος αυτών, το δικαστήριο ακύρωσε την ανωτέρω τροποποιητική απόφαση, για τους λόγους που αναφέρονται στο σκεπτικό της δικαστικής απόφασης.

Ομοίως για τους ανωτέρω αναφερόμενους λόγους, οι ως άνω συγκεκριμένες επιφάνειες (εκτάσεις) που εκδικάστηκαν, εξαιρούνται από την αναδάσωση και των λοιπών μεταγενέστερων (της υπ' αρ. 1341/28-6-2013 τροποποιητικής απόφασης) αποφάσεων κήρυξης - επανακήρυξης αναδασωτέας (ευρύτερης) έκτασης, κατόπιν πυρκαγιάς, που τυχόν συμπεριλαμβάνουν τις επιφάνειες αυτές ή μέρος αυτών, εντός των ορίων τους.

Οι ως άνω επιμέρους επιφάνειες (εκτάσεις), περιλαμβάνονται στην ανωτέρω (18) σχετική Δήλωση του Ελληνικού Δημοσίου στα πλαίσια του ν. 2308/1995, έχουν συνολικό εμβαδόν 33.121,58 τ.μ. (τριάντα τρεις χιλιάδες εκατόν εικοσίενα τ.μ. και πενήντα οκτώ εκατοστά) και απεικονίζονται με περιμετρικά στοιχεία και συντεταγμένες ΕΓΣΑ 87, όπως αναφέρονται στους προσαρτημένους πίνακες των (6) έξι επιμέρους για την κάθε έκταση συνημμένων στην παρούσα, από 28-6-2024 σχεδιαγραμμάτων της συντάκτριας Μαρίας Χατζηστεργίου, Δασοπόνου, θεωρημένων από τη Δασάρχη Μεγάρων, επί ορθοφωτοχάρτη του Ελληνικού Κτηματολογίου και επί αποσπασματος χάρτη ΓΥΣ (6349//4-6-8) κλιμ. 1:5000, σύμφωνα με την ανωτέρω (17) σχετική πρόταση.

Οι επιμέρους επιφάνειες (εκτάσεις) οι οποίες εκδικάστηκαν και εξαιρούνται της αναδάσωσης, περιγράφονται αναλυτικά κατωτέρω:

- Επιφάνεια (Α) εμβαδού 801,17 τ.μ. (οκτακόσια ένα τ.μ. και δεκαεπτά εκατοστά), όπως απεικονίζεται στο συνημμένο από 28-6-2024 τοπογραφικό διάγραμμα (σχεδιάγραμμα 1), προσδιοριζόμενη περιμετρικά στον ενσωματωμένο του σχεδιαγράμματος πίνακα γεωγραφικών συντεταγμένων κορυφών σε ΕΓΣΑ' 87 (με α/α από 1-10), που συνοδεύει την παρούσα.

Σύμφωνα με το θεματικό περιεχόμενο του αναρτημένου δασικού χάρτη (σχετικό -10-), η ανωτέρω έκταση της επιφάνειας (Α) χαρακτηρίζεται ως (ΑΑ-ΑΝ) και εξαιρείται από το περιεχόμενο του μερικώς κυρωμένου δασικού χάρτη (σχετικό-11-).

- Επιφάνεια (Β) εμβαδού 9.311,63 τ.μ. (εννέα χιλιάδες τριακόσια έντεκα τ.μ. και εξηντατρία εκατοστά), όπως απεικονίζεται στο συνημμένο από 28-6-2024 τοπογραφικό διάγραμμα (σχεδιάγραμμα 2), προσδιοριζόμενη περιμετρικά στον ενσωματωμένο του σχεδιαγράμματος πίνακα γεωγραφικών συντεταγμένων κορυφών σε ΕΓΣΑ' 87 (με α/α από 1-42), που συνοδεύει την παρούσα.

Σύμφωνα με το θεματικό περιεχόμενο του αναρτημένου δασικού χάρτη (σχετικό -10-), η ανωτέρω έκταση της επιφάνειας (Β) χαρακτηρίζεται ως (ΑΑ-ΑΝ) και εξαιρείται από το περιεχόμενο του μερικώς κυρωμένου δασικού χάρτη (σχετικό-11-).

- Επιφάνεια με την ένδειξη (Γ1) εμβαδού 608,12 τ.μ. (εξακόσια οκτώ τ.μ. και δώδεκα εκατοστά), η οποία αποτελεί το μέρος της επιφάνειας (Γ) που εκδικάστηκε και εμπίπτει εντός των ορίων της αναδασωτέας έκτασης (ενώ το υπόλοιπο μέρος -όπως απεικονίζεται με δια-

γράμμιση στο σχεδιάγραμμα 3- έχει ήδη εξαιρεθεί από την αναδάσωση με την 932/25-5-2012 απόφαση μερικής ανάκλησης του Γ.Γ.Α.Δ.Α. - Δ'372-), όπως απεικονίζεται στο συνημμένο από 28-6-2024 τοπογραφικό διάγραμμα (σχεδιάγραμμα 3), προσδιοριζόμενη περιμετρικά στον ενσωματωμένο του σχεδιαγράμματος πίνακα γεωγραφικών συντεταγμένων κορυφών σε ΕΓΣΑ' 87 (με α/α από 1-14), που συνοδεύει την παρούσα.

Σύμφωνα με το θεματικό περιεχόμενο του αναρτημένου δασικού χάρτη, η ανωτέρω έκταση της επιφάνειας (Γ1) χαρακτηρίζεται ως (ΑΑ-ΑΝ) και εξαιρείται από το περιεχόμενο του μερικώς κυρωμένου δασικού χάρτη.

- Επιφάνειες με τις ενδείξεις (ΔΗ1, ΔΗ2, ΔΗ3 και ΔΗ4) εμβαδού 2.813,57 τ.μ. (δύο χιλιάδες οκτακόσια δεκατρία τ.μ. και πενήνταεπτά εκατοστά), 30,52 τ.μ. (τριάντα τ.μ. και πενήντα δύο εκατοστά), 221,42 τ.μ. (διακόσια εικοσίενα τ.μ. και σαρανταδύο εκατοστά) και 158,25 τ.μ. (εκατόν πενήντα οκτώ τ.μ. και εικοσιπέντε εκατοστά) αντίστοιχα, οι οποίες αποτελούν το μέρος των επιφανειών (Δ και Η) που εκδικάστηκαν και εμπίπτουν, ταυτιζόμενες εν μέρει, εντός των ορίων της αναδασωτέας έκτασης (ενώ το υπόλοιπο μέρος-όπως απεικονίζεται με διαγράμμιση στο σχεδιάγραμμα 4- έχει ήδη εξαιρεθεί από την αναδάσωση με την 932/25-5-2012 απόφαση μερικής ανάκλησης του Γ.Γ.Α.Δ.Α. - Δ' 372-), όπως απεικονίζονται στο συνημμένο από 28-6-2024 τοπογραφικό διάγραμμα (σχεδιάγραμμα 4), προσδιοριζόμενες περιμετρικά στον ενσωματωμένο του σχεδιαγράμματος πίνακα γεωγραφικών συντεταγμένων κορυφών σε ΕΓΣΑ' 87 ως: (ΔΗ1 με α/α από 1-46), (ΔΗ2 με α/α από 47-52), (ΔΗ3 με α/α από 53-71) και (ΔΗ4 με α/α από 72-76) που συνοδεύει την παρούσα.

Σύμφωνα με τις πληροφορίες του δασικού χάρτη (σχετικά -10 και 11-) οι ανωτέρω επιφάνειες υπό στοιχεία: (ΔΗ1 και ΔΗ2) στον αναρτημένο δασικό χάρτη χαρακτηρίζονται ως (ΑΑ-ΑΝ) και εξαιρούνται της κύρωσης, (ΔΗ3) στον αναρτημένο δασικό χάρτη χαρακτηρίζεται ως (ΔΑ-ΑΝ, ΑΑ-ΑΝ και ΑΔ-ΑΝ) και στον μερικώς κυρωμένο δασικό χάρτη εμφανίζεται εν μέρει με πράσινο χρώμα ως δασικού χαρακτήρα έκταση των παρ. 1, 2, 3, 4 και 5 του άρθρου 3 του ν. 998/1979, ενώ μέρος αυτής εξαιρείται της κύρωσης και (ΔΗ4) στον αναρτημένο δασικό χάρτη χαρακτηρίζεται ως (ΑΑ-ΑΝ) και εξαιρείται της κύρωσης.

- Επιφάνειες με τις ενδείξεις (Εα και Εβ) εμβαδού 119,38 τ.μ. (εκατόν δέκα εννέα τ.μ. και τριάντα οκτώ εκατοστά) και 9.613,87 τ.μ. (εννέα χιλιάδες, εξακόσια δεκατρία τ.μ. και ογδόντα επτά εκατοστά) αντίστοιχα, οι οποίες αποτελούν το μέρος της επιφάνειας (Ε) που εκδικάστηκε και εμπίπτει εντός των ορίων της αναδασωτέας έκτασης (ενώ το υπόλοιπο μέρος -όπως απεικονίζεται με διαγράμμιση στο σχεδιάγραμμα 5- έχει ήδη εξαιρεθεί από την αναδάσωση με την 1030/16-5-2011 απόφαση μερικής ανάκλησης του Γ.Γ.Α.Δ.Α. - Δ'160-), όπως απεικονίζονται στο συνημμένο από 28-6-2024 τοπογραφικό διάγραμμα (σχεδιάγραμμα 5), προσδιοριζόμενες περιμετρικά στον ενσωματωμένο του σχεδιαγράμματος πίνακα γεωγραφικών συντεταγμένων κορυφών σε ΕΓΣΑ' 87 ως: (Εα με α/α από 1-5) και (Εβ με α/α από 6-52) που συνοδεύει την παρούσα.

Σύμφωνα με το θεματικό περιεχόμενο του αναρτημένου δασικού χάρτη (σχετικό -10-), η ανωτέρω επιφάνεια

νειες (Εα και Εβ) χαρακτηρίζονται ως (ΔΔ-ΑΝ) και (ΔΑ-ΑΝ, ΔΔ-ΑΝ) αντίστοιχα, ενώ εξαιρούνται της κύρωσης (σχετικό-11-).

- Επιφάνεια (Ζ) εμβαδού 9.363,65 τ.μ. (εννέα χιλιάδες τριακόσια εξήντα τρία τ.μ. και εξήντα πέντε εκατοστά), όπως απεικονίζεται στο συνημμένο από 28-6-2024 τοπογραφικό διάγραμμα (σχεδιάγραμμα β), προσδιορισμένη περιμετρικά στον ενσωματωμένο του σχεδιαγράμματος πίνακα γεωγραφικών συντεταγμένων κορυφών σε ΕΓΣΑ' 87 (με α/α από 1-14), που συνοδεύει την παρούσα.

Σύμφωνα με το θεματικό περιεχόμενο του αναρτημένου δασικού χάρτη (σχετικό -10-), η ανωτέρω έκταση της επιφάνειας (Ζ) χαρακτηρίζεται ως (ΑΔ-ΑΝ, ΔΔ-ΑΝ), ενώ στον μερικώς κυρωμένο δασικό χάρτη εμφανίζεται με πράσινο χρώμα ως δασικού χαρακτήρα έκταση των παρ. 1, 2, 3, 4 και 5 του άρθρου 3 του ν. 998/1979 (σχετικό-11-).

Κατά τα λοιπά ισχύει η υπ' αρ. 1341/28-6-2013 (Δ' 359) απόφαση του Γενικού Γραμματέα Αποκεντρωμένης Δι-

οίκησης Αττικής (με την οποία τροποποιήθηκε η υπ' αρ. 1615/12-10-1981 (Δ' 63) απόφαση κήρυξης αναδασωτέας έκτασης του Νομάρχη Δυτικής Αττικής, κατόπιν πυρκαγιάς) ως έχει μέχρι σήμερα, μειωμένη του συνολικού αναφερόμενου εμβαδού, στο χρόνο της έκδοσής της (ήτοι 6.117,382 στρ.) κατά 33.121,58 τ.μ., των εξαιρούμενων με την παρούσα επιφανειών.

Κατά της παρούσας δύναται να ασκηθεί αίτηση ακυρώσεως ενώπιον του οικείου Διοικητικού Εφετείου (άρθρο 47 του ν. 3900/2010, Α' 213), εντός προθεσμίας εξήντα (60) ημερών, αρχομένη από την επομένη της δημοσίευσής της ή κοινοποίησής της (άρθρο 46 του π.δ. 18/1989 - Α' 8).

Με την παρούσα απόφαση δεν προκαλείται δημοσιονομική δαπάνη σε βάρος του κρατικού προϋπολογισμού (άρθρο 90 του Κώδικα νομοθεσίας για την Κυβέρνηση και τα κυβερνητικά όργανα (π.δ. 63/2005, Α' 98), όπως διατηρήθηκε σε ισχύ με την περ. 22 του άρθρου 119 του ν. 4622/2019 (Α' 133).

Τοπογραφικό σχεδιάγραμμα, σε απόσπασμα πινακίδας χάρτη ΓΥΣ και ορθοφωτοχάρτη, της επιφάνειας Α εμβαδού 801,17τ.μ. (με α_α από 1-10) στη θέση Μιάζ Περιφέρειας Δήμου Μεγάρων για την οποία τροποποιείται-ανακαλείται η αριθ.134/1/28-06-20213 απόφαση κήρυξης κήρυξης ανασαυτέας έκτασης

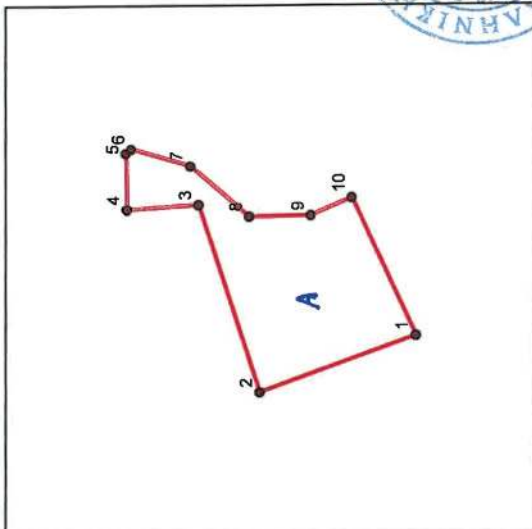
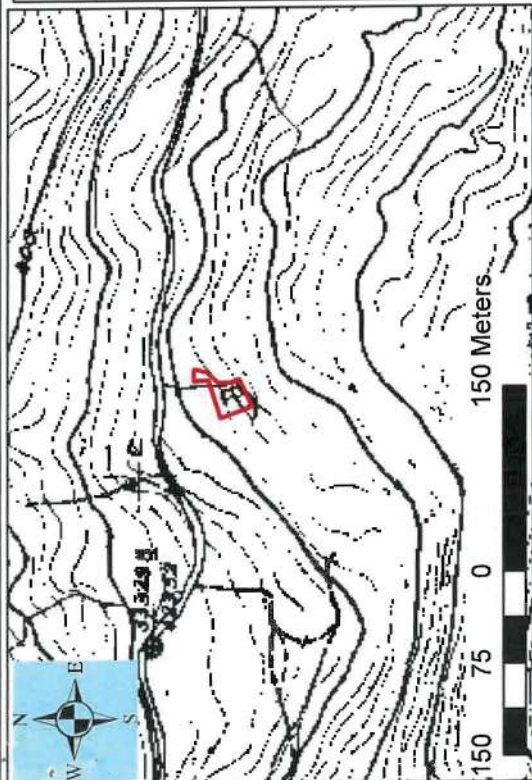

σχεδιάγραμμα 1

α_α	POINT_X	POINT_Y
1	428045,15	4208953,52
2	428036,02	4208979,18
3	428066,71	4208989,1
4	428065,92	4209000,88
5	428075,18	4209001,01
6	428075,84	4209000,08
7	428073,06	4208990,43
8	428064,73	4208980,9
9	428064,86	4208970,72
10	428067,77	4208963,97

Μέγαρα 28.6.2024
 Η Δασάρχης
 Τριαντακωνοτανή Δασολόγος

Μέγαρα 28.6.2024
 Η συντάκτρια
 Μ. Χατζηαργίου Δασασπόνος

ΕΙΣΗΓ. Τμήμας Πρωτοδικ. Δ. ΔΑΕΣΩΝ ΔΑ
 3114/2024 31/7/2024
 Δρ. Γιαννιού Σ. Δασολόγος

ΠΡΟΣΑΡΤΑΙ
 Στην με αριθ. πρωτ. 31.9.2024 / 9-8-2024
 απόφασή μας
 Με εντολή Γενικού Γραμματέα Δασών του ΥΠΕΝ
 Ο Πρωτασόμενος Εφαρμογής Δασικής Πολιτικής του
 ΥΠΕΝ

Αθανάσιος Ρέππας
 Δασολόγος

ΕΘΝΙΚΟ ΤΥΠΟΓΡΑΦΕΙΟ
 Για τεχνικούς λόγους στο σχεδιάγραμμα, από το ηλεκτρονικό αρχείο, έγινε σμίκρυνση κατά ποσοστό 81%

Τοπογραφικό σχεδιάγραμμα, σε απόσπασμα πινακίδας χάρτη ΓΥΣ και ορθοφωτογράφη, της επιφάνειας Β εμβαδού 9.311,63τ.μ. (με α.α από 1-42) στη θέση Μάζι περιφέρειας Δήμου Μεγάρων για την οποία τροποποιείται ανακαλείται η αριθ. 1341/28-06-2013 απόφαση κήρυξης αναδασωτέας έκτασης

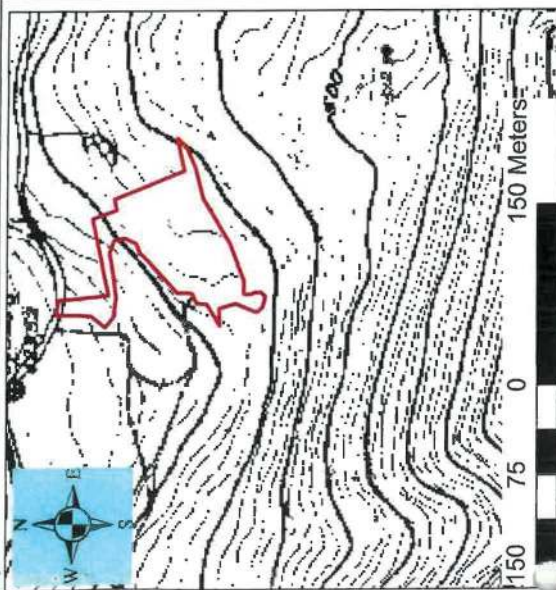

α.α	POINT X	POINT Y
1	427911,8	4208999,03
2	427923,7	4208997,17
3	427927,81	4208954,97
4	427991,04	4208969
5	427998,18	4208948,62
6	428007,18	4208950,74
7	428030,46	4208992,77
8	428057,32	4208998,62
9	428050,7	4208991,34
10	428032,58	4208983,54
11	428007,45	4208876,92
12	427970,67	4208854,7
13	427939,18	4208842,52
14	427928,33	4208842,52
15	427928,33	4208836,44
16	427929,92	4208833
17	427929,92	4208828,24
18	427926,35	4208824,53
19	427917,49	4208826,91
20	427914,05	4208830,88
21	427916,43	4208863,16
22	427920,66	4208849,4
23	427916,43	4208863,16
24	427902,14	4208862,63
25	427920,13	4208873,48
26	427920,93	4208881,95
27	427928,86	4208885,65
28	427929,92	4208990,41
29	427929,39	4208997,82
30	427955,85	4208921,9
31	427962,73	4208929,04
32	427970,67	4208932,22
33	427972,26	4208935,92
34	427975,3	4208941,61
35	427973,31	4208950,74
36	427962,73	4208954,44
37	427946,33	4208951,27
38	427925,69	4208948,62
39	427910,08	4208950,74
40	427901,35	4208957,88
41	427910,61	4208969,79

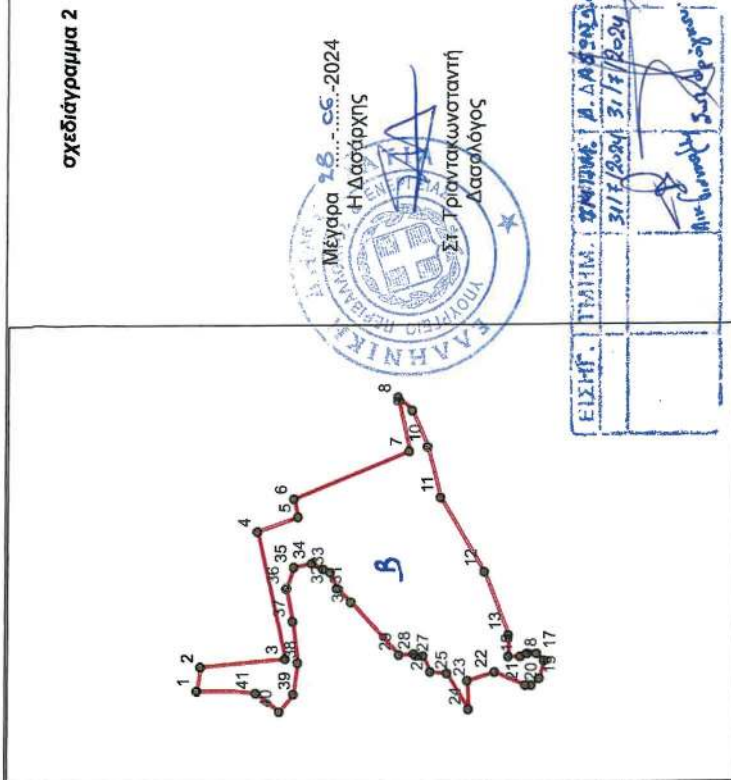

ΠΡΟΣΑΡΤΑΙ
 Στην με αριθ. πρωτ. ... 37.20.32 / 9.8.2024 απόφασή μας
 Με εντολή Γενικού Γραμματέα Δασών του ΥΠΕΝ
 Ο Προϊστάμενος Εφαρμογής Δασικής Πολιτικής του ΥΠΕΝ

Αθανάσιος Ρέππας
 Δασολόγος

ΕΘΝΙΚΟ ΤΥΠΟΓΡΑΦΕΙΟ
 Για τεχνικούς λόγους στο σχεδιάγραμμα, από το ηλεκτρονικό αρχείο, έγινε σμίκρυνση κατά ποσοστό **79%**

Μέγαρα 28.06.2024
 Η συντάκτρια
 Μ. Χατζηαργίου
 Δασοπόνος

Μέγαρα 28.06.2024
 Η Δασάρχης
 Στ. Γριαντακωσταντή
 Δασολόγος

ΕΙΣΗΓ. ΤΡΑΧΙΜ. ΣΚΛΗΡΗΣ 31/8/2024 31/8/2024
 Μικ. Βουδούκης

Τοπογραφικό σχεδιάγραμμα, σε απόσταση πινακίδας χάρτη ΓΥΣ και ορθοφωτόαέρη, του τμήματος Γ1 εμβαδού 608,12τ.μ. (με α.α από 1-14) στη θέση Μαζί περιφέρειας Δήμου Μεγάρων για το οποίο τροποποιείται-ανακαλείται η αριθ.1341/28-06-20213 απόφαση κήρυξης αναδασωτέας έκτασης.
 Η υπόλοιπη έκταση εμπεριέχεται σε ευρύτερη έκταση εμβαδού 4,75δστρ. για την οποία ανακλήθηκε μερικώς η απόφαση κήρυξης αναδασωτέας με την αριθ.932/25-05-2012 απόφαση Γ.Γ.Α.Δ.Α.

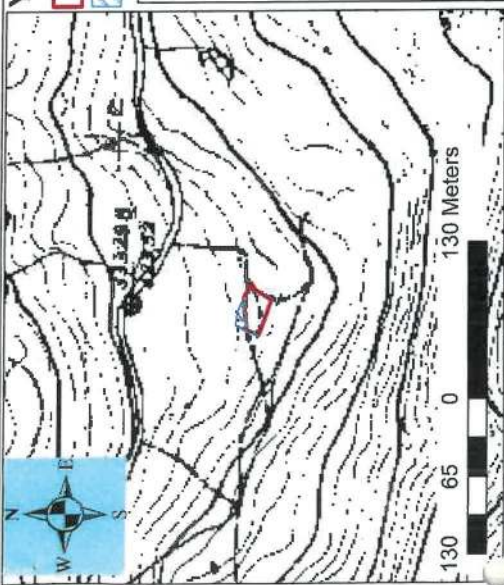

ΥΠΟΜΗΝΗΜΑ

- περίγραμμα τροποποίησης-ανακλήσεως
- έκταση για την οποία ισχύει η αριθ.. 932/25-05-2012 απόφαση Γ.Γ.Α.Δ.Α.

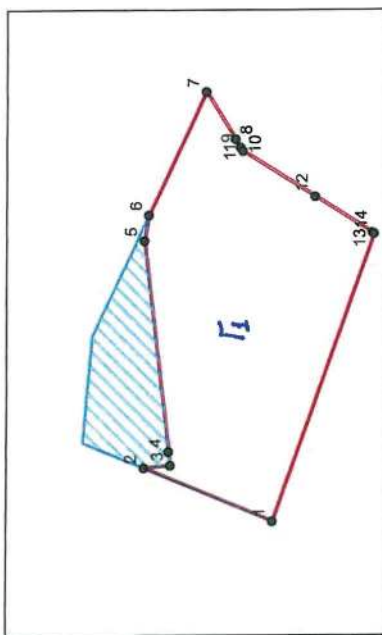

σχεδιάγραμμα 3



Μεγάρα 28.6.2024
 Η συντεκτρία
 Μ. Χατζηπαργίου
 Δασοπόνος

α.α	POINT X	POINT Y
1	427824,35	4208926,79
2	427829,78	4208939,84
3	427830,01	4208937,16
4	427831,42	4208937,32
5	427852,76	4208939,82
6	427855,35	4208939,34
7	427867,74	4208933,55
8	427862,98	4208930,58
9	427862,16	4208930,1
10	427862,12	4208930,04
11	427861,79	4208929,84
12	427857,2	4208922,48
13	427853,56	4208916,64
14	427853,46	4208916,48



ΠΡΟΣΑΡΤΑΤΑΙ
 Στην με αριθ. πρωτ.: 37.9039/9-8-2024 απόφασή μας
 Με εντολή Γενικού Γραμματέα Δασών του ΥΠΕΝ
 Ο Προϊστάμενος Εφαρμογής Δασικής Πολιτικής του ΥΠΕΝ

ΕΘΝΙΚΟ ΤΥΠΟΓΡΑΦΕΙΟ
 Για τεχνικούς λόγους στο σχεδιάγραμμα, από το ηλεκτρονικό αρχείο, έγινε σμίκρυνση κατά ποσοστό **79%**

Αθανάσιος Ρέππας
 Δασολόγος



Τοπογραφικό σχεδιάγραμμα, σε απόσπασμα πινακίδας χάρτη ΓΥΣ και ορθοφωτοχάρτη, των τμημάτων ΔΗ1 εμβαδού 2.813,57τ.μ. (με α_α από 1-46), ΔΗ2 εμβαδού 30,52τ.μ. (με α_α από 47-52), τμήμα ΔΗ3 εμβαδού 221,42τ.μ. (με α_α από 53-71) και τμήμα ΔΗ4 εμβαδού 158,25τ.μ. (με α_α από 72-76) στη θέση Μάζι, περιφέρειας Δήμου Μιγδαρών για τα οποία τροποποιείται-ανακαλείται η αριθ. 1341/28-06-20213 απόφαση κήρυξης αναδασωτέας έκτασης. Η υπόλοιπη έκταση εμπηρεάζεται σε ευρύτερη εμβαδού 4,756στρ. για την οποία ανακλήθηκε μερικώς η απόφαση κήρυξης αναδασωτέας με την αριθ. 932/25-05-2012 απόφαση Γ.Γ.Α.Δ.Α.

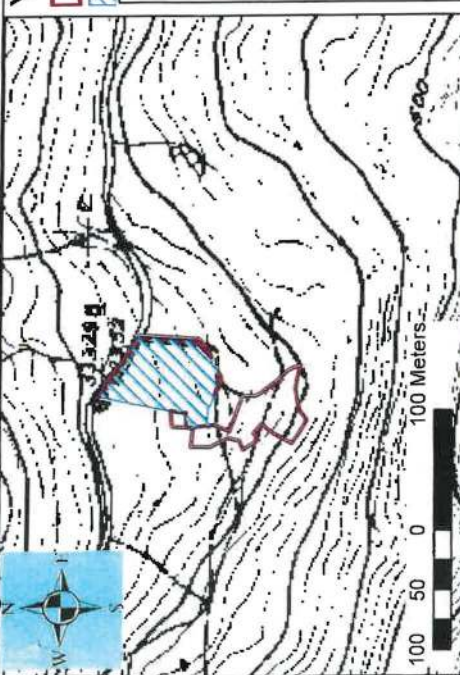

ΥΠΟΜΗΝΗΜΑ

- περιγράμμα τροποποίησης-ανακλήσης
- έκταση για την οποία ισχύει η αριθ. 932/25-05-2012 απόφαση Γ.Γ.Α.Δ.Α.

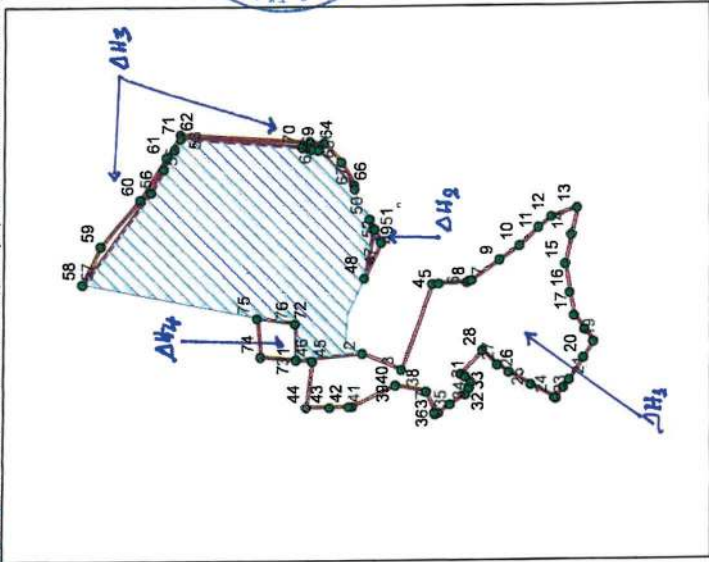

Σχεδιάγραμμα 4

ΕΘΝΙΚΟ ΤΥΠΟΓΡΑΦΕΙΟ
Για τεχνικούς λόγους στο σχεδιάγραμμα, από το ηλεκτρονικό αρχείο, έγινε **79%** σμίκρυνση κατά ποσοστό

ΕΛΛΗΝΙΚΗ ΔΗΜΟΚΡΑΤΙΑ
ΥΠΟΥΡΓΕΙΟ ΠΕΡΙΒΛΗΤΟΝΤΟΣ & ΚΛΙΜΑΤΟΣ
ΔΗΜΟΣ ΜΙΓΔΑΡΩΝ
Η Δασαρχής

Στ. Τριαντακωνταντή
Δασολόγος
31/7/2024 31/7/2024

Μέγαρα 28.6.2024
Η Δασαρχής

ΠΡΟΣΑΡΤΑΙ
Στην με αριθ. πρωτ. 3.2032/9-8-2024 απόφασή μας
Με εντολή Γενικού Γραμματέα Δασών του ΥΠΕΝ
Ο Προϊστάμενος Εφαρμογής Δασικής Πολιτικής του ΥΠΕΝ

Αθανάσιος Ρέππας
Δασολόγος

Μέγαρα 28.6.2024
Η Συντακτική

Μ. Χατζητεργίου
Δασπόνος

προσαρτάται πίνακας συντεταγμένων

Φύλλο 1

ΠΙΝΑΚΑΣ ΣΥΝΤΕΤΑΓΜΕΝΩΝ ΣΧΕΔΙΑΓΡΑΜΜΑΤΟΣ Νο 4

α.α	ΔΗ1	X	Y
1		427827,75	4208962,69
2		427829,77	4208939,89
3		427824,35	4208926,79
4		427853,46	4208916,48
5		427853,62	4208914,43
6		427853,89	4208904,97
7		427854,45	4208904,15
8		427854,52	4208903,25
9		427861,44	4208893,94
10		427866,12	4208887,11
11		427872,19	4208880,62
12		427875,89	4208876,33
13		427878,82	4208867,54
14		427869,63	4208869,58
15		427859,81	4208871,76
16		427850,25	4208870,02
17		427842,35	4208868,59
18		427837,70	4208865,04
19		427833,38	4208861,97
20		427828,08	4208855,37
21		427820,48	4208870,24
22		427818,08	4208872,32
23		427814,30	4208874,94
24		427814,54	4208875,37
25		427819,06	4208883,40
26		427823,32	4208890,81
27		427825,77	4208894,71
28		427830,74	4208899,67
29		427822,80	4208906,95
30		427821,95	4208905,61
31		427819,86	4208903,51
32		427817,89	4208904,43
33		427815,79	4208905,52
34		427812,61	4208910,60
35		427809,77	4208914,60
36		427809,15	4208915,53
37		427809,63	4208915,74
38		427816,95	4208918,59
39		427819,06	4208928,78
40		427819,03	4208928,84
41		427811,92	4208943,46
42		427811,90	4208944,63
43		427811,79	4208951,27
44		427811,79	4208959,21
45		427827,26	4208957,30
46		427827,75	4208962,69
47	ΔΗ2	427867,48	4208933,67
48		427855,38	4208939,34
49		427871,96	4208936,30
50		427875,49	4208937,53
51		427871,79	4208935,75

Σελίδα 1

Φύλλο 1

52		427867,48	4208933,67
53	ΔΗ3	427902,83	4209002,07
54		427899,07	4209004,19
55		427892,45	4209007,93
56		427884,72	4209012,30
57		427853,80	4209035,14
58		427853,85	4209035,41
59		427866,69	4209029,19
60		427882,43	4209015,83
61		427896,42	4209007,13
62		427904,13	4209002,33
63		427901,24	4208957,84
64		427900,95	4208953,39
65		427894,60	4208947,30
66		427866,93	4208942,80
67		427885,67	4208942,64
68		427898,68	4208955,27
69		427899,04	4208957,53
70		427899,59	4208960,85
71		427902,83	4209002,07
72	ΔΗ4	427840,14	4208963,19
73		427827,76	4208962,79
74		427828,85	4208974,82
75		427842,05	4208976,11
76		427840,14	4208963,19

Σελίδα 2

Τοπογραφικό σχεδιάγραμμα, σε απόσπασμα πινάκιδας χάρτη ΓΥΣ και ορθοφωτοχάρτη, των τμημάτων Εα εμβαδού 199,38 (με α.α από 1-5) και Εβ εμβαδού 9.613,87 (με α.α από 6-52) στη θέση Μιάζι, περιφέρειας Δήμου Μεγάρων για τα οποία τροποποιείται-ανακαλείται η αριθ. 1341/28-06-20213 απόφαση κήρυξης αναδασωτέας έκτασης. Η υπόλοιπη έκταση εμπεριέχεται σε ευρύτερη εμβαδού 8,027 στρ. για την οποία ανακλήθηκε μερικώς η απόφαση κήρυξης αναδασωτέας με την αριθ. 1030/16-05-2011 απόφαση Γ.Γ.Α.Δ.Α.

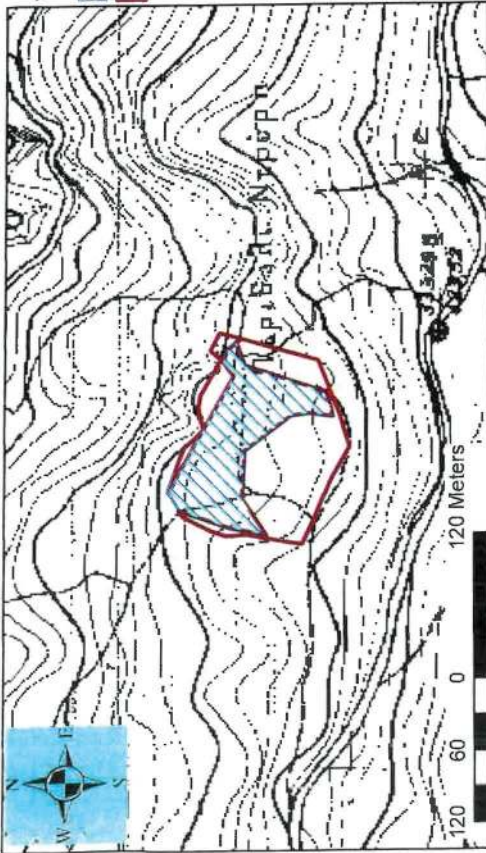

ΥΠΟΜΝΗΜΑ



έκταση για την οποία ισχύει η αριθ. 1030/16-05-2011 απόφαση Γ.Γ.Α.Δ.Α.
 περιγράμμα τροποποίησης-ανάκλησης

σχεδιάγραμμα 5

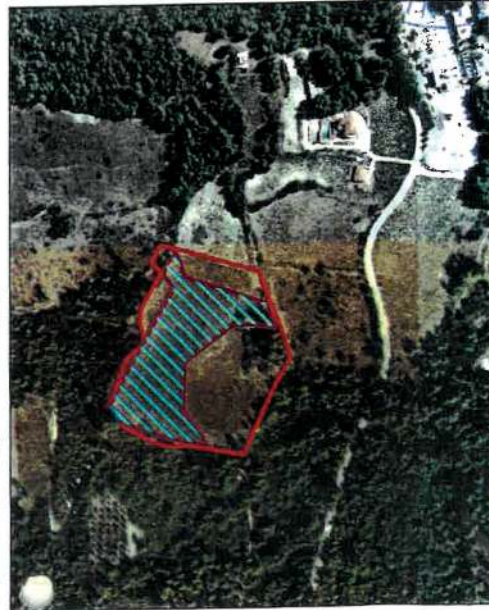
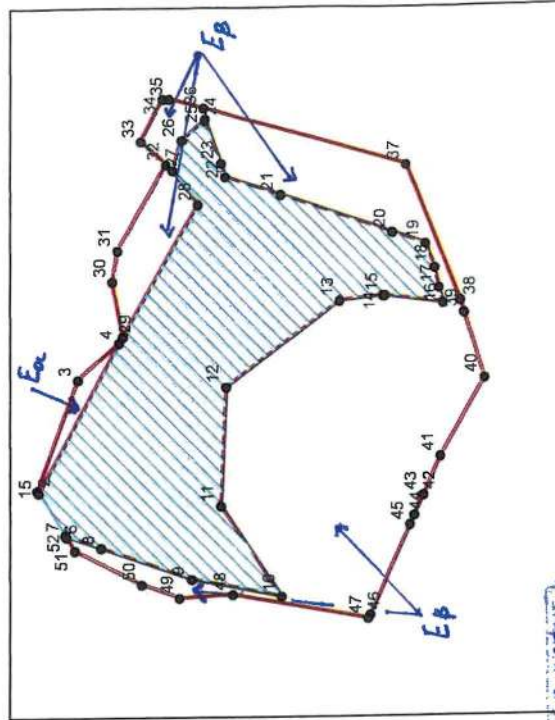

Μέγαρα 28.6.2024
 Η συντάκτρια

Μ. Χατζηστεργίου
 Δασπόνος

ΠΡΟΣΑΡΤΑΤΑΙ
 Στην με αριθ. πρωτ. 27.8.2024/9-8-2024
 απόφασή μας

Με εντολή Γενικού Γραμματέα Δασών του ΥΠΕΝ
 Ο Προϊστάμενος Εφαρμογής Δασικής Πολιτικής του
 ΥΠΕΝ

Μεγαρα 28.6.2024
 Η Δασάρχης

Αθανάσιος Ρέππας
 Δασολόγος



ΕΘΝΙΚΟ ΤΥΠΟΓΡΑΦΕΙΟ
 Για τεχνικούς λόγους στο σχεδιάγραμμα,
 από το ηλεκτρονικό αρχείο, έγινε
 σμίλευση κατά ποσοστό 79%

προσαρτάται πίνακας
 συντεταγμένων

Φύλλοι
4209250,51

427704,42

52

ΠΙΝΑΚΑΣ ΣΥΝΤΕΤΑΓΜΕΝΩΝ ΣΧΕΔΙΑΓΡΑΜΜΑΤΟΣ Νο 5

α.α	Εα	Χ	Υ
1	427719,24	4209259,87	
2	427720,05	4209260,38	
3	427756,56	4209246,62	
4	427768,76	4209232,41	
5	427719,24	4209259,87	
6	427704,42	4209250,51	
7	427704,94	4209250,84	
8	427700,66	4209238,56	
9	427690,00	4209208,00	
10	427684,13	4209177,67	
11	427714,37	4209198,18	
12	427753,88	4209196,32	
13	427782,17	4209157,33	
14	427783,91	4209142,64	
15	427783,82	4209141,93	
16	427781,34	4209122,09	
17	427786,38	4209123,34	
18	427793,00	4209125,00	
19	427800,96	4209127,79	
20	427804,74	4209139,18	
21	427817,46	4209177,52	
22	427823,69	4209196,30	
23	427826,24	4209197,88	
24	427843,00	4209203,00	
25	427842,77	4209203,26	
26	427836,00	4209211,00	
27	427825,95	4209214,14	
28	427814,46	4209205,56	
29	427770,87	4209231,17	
30	427789,22	4209234,76	
31	427799,27	4209232,91	
32	427828,00	4209216,19	
33	427835,67	4209224,92	
34	427850,05	4209217,48	
35	427849,91	4209215,17	
36	427846,72	4209203,68	
37	427827,47	4209134,44	
38	427781,96	4209116,18	
39	427777,97	4209114,95	
40	427756,16	4209108,24	
41	427730,39	4209123,27	
42	427717,61	4209129,16	
43	427717,54	4209129,19	
44	427710,91	4209132,36	
45	427707,65	4209133,70	
46	427677,73	4209147,32	
47	427676,42	4209148,09	
48	427684,86	4209194,23	
49	427683,80	4209211,96	
50	427688,30	4209224,92	
51	427689,94	4209247,68	

Σελίδα 1

Σελίδα 2

Τοπογραφικό σχεδιάγραμμα, σε απόσπασμα πινάκιδας χάρτη ΓΥΣ και ορθοφωτοχάρτη, της επιφάνειας Ζ εμβαδού 9.363,65τ.μ. (με α 1-14) στη θέση Μιάζι, περιφέρειας Δήμου Μεγάρων για την οποία τροποποιείται-ανακαλείται η αριθ. 1341/28-06-20213 απόφαση κήρυξης ανασωστέας έκτασης

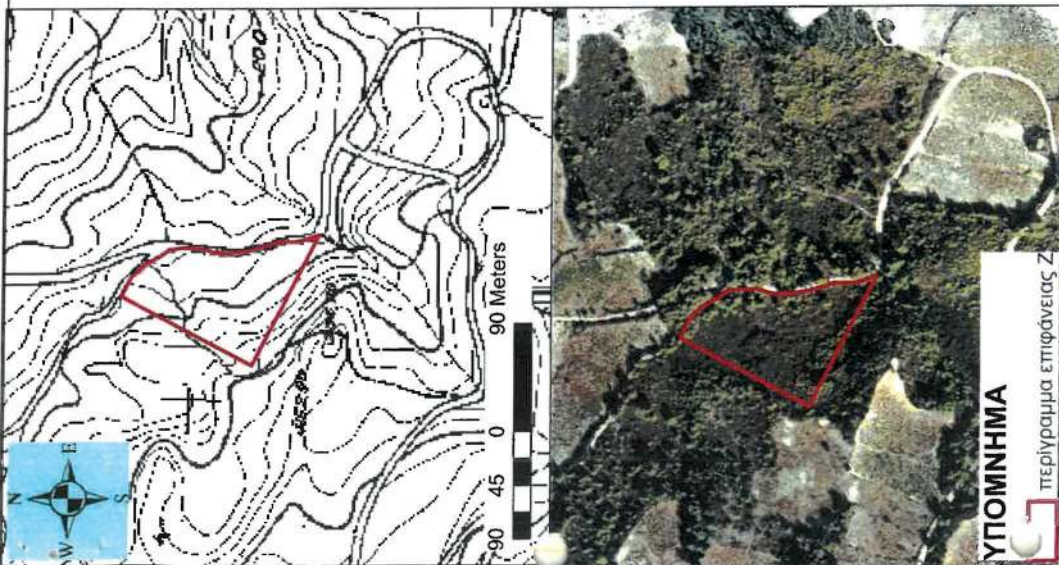

α.α.	POINT X	POINT Y
1	427610,11	4210162,73
2	427626,05	4210154,86
3	427636,9	4210142,96
4	427642,99	4210131,05
5	427648,81	4210123,11
6	427650,06	4210112,99
7	427650,06	4210099,1
8	427646,76	4210087,86
9	427645,37	4210076,28
10	427648,08	4210055,45
11	427654,69	4210033,62
12	427654,89	4210016,49
13	427660,45	4209998,49
14	427552,56	4210054,26

σχεδιάγραμμα 6

Μεγάρα 22.06.2024
 Η Δασάρχης
 Στ. Τριαντακωνταντή
 Δασολόγος

ΕΠΙΣΤ. ΓΡΑΦΗΜ. ΠΡΟΤΥΠΗ Δ. ΔΑΡΕΩΣ
 21/8/2024 31/7/2024
 Αρ. Πρωτ. 2024/317

ΠΡΟΣΑΡΤΑΙ
 Στην με αριθ. πρωτ.: 32032/9-8-2024
 απόφασή μας
 Με εντολή Γενικού Γραμματέα Δασών του ΥΠΕΝ
 Ο Προϊστάμενος Εφαρμογής Δασικής Πολιτικής του ΥΠΕΝ

Μεγάρα 22.6.2024
 Η συντάκτρια
 Μ. Χατζηστεργίου
 Δασολόγος

Αθανάσιος Ρέππας
 Δασολόγος

ΕΘΝΙΚΟ ΤΥΠΟΓΡΑΦΕΙΟ
 Για τεχνικούς λόγους στο σχεδιάγραμμα,
 από το ηλεκτρονικό αρχείο, έγινε
 σμίκρυνση κατά ποσοστό 79%

Η απόφαση αυτή να δημοσιευθεί στην Εφημερίδα της Κυβερνήσεως.

Αιγάλεω, 9 Αυγούστου 2024

Με εντολή Γενικού Γραμματέα Δασών
Ο Προϊστάμενος της Επιθεώρησης Εφαρμογής
Δασικής Πολιτικής Αττικής
ΑΘΑΝΑΣΙΟΣ ΡΕΠΠΑΣ



ΕΘΝΙΚΟ ΤΥΠΟΓΡΑΦΕΙΟ

Το Εθνικό Τυπογραφείο αποτελεί δημόσια υπηρεσία υπαγόμενη στην Προεδρία της Κυβέρνησης και έχει την ευθύνη τόσο για τη σύνταξη, διαχείριση, εκτύπωση και κυκλοφορία των Φύλλων της Εφημερίδας της Κυβερνήσεως (ΦΕΚ), όσο και για την κάλυψη των εκτυπωτικών - εκδοτικών αναγκών του δημοσίου και του ευρύτερου δημόσιου τομέα (ν. 3469/2006/Α' 131 και π.δ. 29/2018/Α' 58).

1. ΦΥΛΛΟ ΤΗΣ ΕΦΗΜΕΡΙΔΑΣ ΤΗΣ ΚΥΒΕΡΝΗΣΕΩΣ (ΦΕΚ)

- Τα **ΦΕΚ σε ηλεκτρονική μορφή** διατίθενται δωρεάν στο **www.et.gr**, την επίσημη ιστοσελίδα του Εθνικού Τυπογραφείου. Όσα ΦΕΚ δεν έχουν ψηφιοποιηθεί και καταχωριστεί στην ανωτέρω ιστοσελίδα, ψηφιοποιούνται και αποστέλλονται επίσης δωρεάν με την υποβολή αίτησης, για την οποία αρκεί η συμπλήρωση των αναγκαίων στοιχείων σε ειδική φόρμα στον ιστότοπο **www.et.gr**.

- Τα **ΦΕΚ σε έντυπη μορφή** διατίθενται σε μεμονωμένα φύλλα είτε απευθείας από το Τμήμα Πωλήσεων και Συνδρομητών, είτε ταχυδρομικά με την αποστολή αιτήματος παραγγελίας μέσω των ΚΕΠ, είτε με ετήσια συνδρομή μέσω του Τμήματος Πωλήσεων και Συνδρομητών. Το κόστος ενός ασπρόμαυρου ΦΕΚ από 1 έως 16 σελίδες είναι 1,00 €, αλλά για κάθε επιπλέον οκτασέλιδο (ή μέρος αυτού) προσαυξάνεται κατά 0,20 €. Το κόστος ενός έγχρωμου ΦΕΚ από 1 έως 16 σελίδες είναι 1,50 €, αλλά για κάθε επιπλέον οκτασέλιδο (ή μέρος αυτού) προσαυξάνεται κατά 0,30 €. Το τεύχος Α.Σ.Ε.Π. διατίθεται δωρεάν.

• Τρόποι αποστολής κειμένων προς δημοσίευση:

Α. Τα κείμενα προς δημοσίευση στο ΦΕΚ, από τις υπηρεσίες και τους φορείς του δημοσίου, αποστέλλονται ηλεκτρονικά στη διεύθυνση **webmaster.et@et.gr** με χρήση προηγμένης ψηφιακής υπογραφής και χρονοσήμανσης.

Β. Κατ' εξαίρεση, όσοι πολίτες δεν διαθέτουν προηγμένη ψηφιακή υπογραφή μπορούν είτε να αποστέλλουν ταχυδρομικά, είτε να καταθέτουν με εκπρόσωπό τους κείμενα προς δημοσίευση εκτυπωμένα σε χαρτί στο Τμήμα Παραλαβής και Καταχώρισης Δημοσιευμάτων.

- Πληροφορίες, σχετικά με την αποστολή/κατάθεση εγγράφων προς δημοσίευση, την ημερήσια κυκλοφορία των Φ.Ε.Κ., με την πώληση των τευχών και με τους ισχύοντες τιμοκαταλόγους για όλες τις υπηρεσίες μας, περιλαμβάνονται στον ιστότοπο (**www.et.gr**). Επίσης μέσω του ιστότοπου δίδονται πληροφορίες σχετικά με την πορεία δημοσίευσης των εγγράφων, με βάση τον Κωδικό Αριθμό Δημοσιεύματος (ΚΑΔ). Πρόκειται για τον αριθμό που εκδίδει το Εθνικό Τυπογραφείο για όλα τα κείμενα που πληρούν τις προϋποθέσεις δημοσίευσης.

2. ΕΚΤΥΠΩΤΙΚΕΣ - ΕΚΔΟΤΙΚΕΣ ΑΝΑΓΚΕΣ ΤΟΥ ΔΗΜΟΣΙΟΥ

Το Εθνικό Τυπογραφείο ανταποκρινόμενο σε αιτήματα υπηρεσιών και φορέων του δημοσίου αναλαμβάνει να σχεδιάσει και να εκτυπώσει έντυπα, φυλλάδια, βιβλία, αφίσες, μπλοκ, μηχανογραφικά έντυπα, φακέλους για κάθε χρήση, κ.ά.

Επίσης σχεδιάζει ψηφιακές εκδόσεις, λογότυπα και παράγει οπτικοακουστικό υλικό.

Ταχυδρομική Διεύθυνση: Καποδιστρίου 34, τ.κ. 10432, Αθήνα

ΤΗΛΕΦΩΝΙΚΟ ΚΕΝΤΡΟ: 210 5279000 - fax: 210 5279054

ΕΞΥΠΗΡΕΤΗΣΗ ΚΟΙΝΟΥ

Πωλήσεις - Συνδρομές: (Ισόγειο, τηλ. 210 5279178 - 180)

Πληροφορίες: (Ισόγειο, Γρ. 3 και τηλεφ. κέντρο 210 5279000)

Παραλαβή Δημ. Ύλης: (Ισόγειο, τηλ. 210 5279167, 210 5279139)

Ωράριο για το κοινό: Δευτέρα ως Παρασκευή: 8:00 - 13:30

Ιστότοπος: **www.et.gr**

Πληροφορίες σχετικά με την λειτουργία του ιστότοπου: **helpdesk.et@et.gr**

Αποστολή ψηφιακά υπογεγραμμένων εγγράφων προς δημοσίευση στο ΦΕΚ: **webmaster.et@et.gr**

Πληροφορίες για γενικό πρωτόκολλο και αλληλογραφία: **grammateia@et.gr**

Πείτε μας τη γνώμη σας,

για να βελτιώσουμε τις υπηρεσίες μας, συμπληρώνοντας την ειδική φόρμα στον ιστότοπό μας.

