



ΕΦΗΜΕΡΙΔΑ ΤΗΣ ΚΥΒΕΡΝΗΣΕΩΣ ΤΗΣ ΕΛΛΗΝΙΚΗΣ ΔΗΜΟΚΡΑΤΙΑΣ

11 Ιουλίου 2024

ΤΕΥΧΟΣ ΤΕΤΑΡΤΟ

Αρ. Φύλλου 448

ΠΕΡΙΕΧΟΜΕΝΑ

ΑΠΟΦΑΣΕΙΣ

- Κήρυξη ως αναδασωτέας έκτασης συνολικού εμβαδού 3,5 στρεμμάτων στη θέση «Αγία Παρασκευή» οικισμού Καρυάς Δήμου Καμένων Βούρλων Π.Ε. Φθιώτιδας.
- Εν μέρει ανάκληση των υπ' αρ. 6106/13.12.1994 (Δ' 1360) και 873/11.5.1982 αποφάσεων του Νομάρχη Κεφαλληνίας όπως ισχύουν σήμερα, για δύο εδαφικά τμήματα (45.329,00 τ.μ. + 270,00 τ.μ.) συνολικού εμβαδού 45.599 τ.μ., που βρίσκονται στη θέση «Σέλλα-Αγιάς» Τ.Κ. Νυφίου Δ.Ε. Αργοστολίου, Δήμου Αργοστολίου, Π.Ε. Κεφαλονιάς, επειδή η ανωτέρω έκταση κατά πλάνη περί τα πράγματα κηρύχθηκε ως αναδασωτέα και επιβάλλεται η εναρμόνιση του μερικώς κυρωμένου δασικού χάρτη, σύμφωνα με τις οριστικές και τελεσίδικες αποφάσεις της Διοίκησης.
- Κήρυξη αναδασωτέας έκτασης εμβαδού έξι χιλιάδων πέντε τετραγωνικών μέτρων (6.005 τ.μ.) που βρίσκεται στη θέση «Βασιλάκη», Τοπικής Κοινότητας Μακρυώτικων, Δημοτικής Ενότητας Πυλαρών του Δήμου Σάμης, Π.Ε. Κεφαλονιάς.

ΑΠΟΦΑΣΕΙΣ

Αριθμ. 298283 (1)

Κήρυξη ως αναδασωτέας έκτασης συνολικού εμβαδού 3,5 στρεμμάτων στη θέση «Αγία Παρασκευή» οικισμού Καρυάς Δήμου Καμένων Βούρλων Π.Ε. Φθιώτιδας.

Ο ΓΕΝΙΚΟΣ ΓΡΑΜΜΑΤΕΑΣ ΔΑΣΩΝ ΤΟΥ
ΥΠΟΥΡΓΕΙΟΥ ΠΕΡΙΒΑΛΛΟΝΤΟΣ ΚΑΙ ΕΝΕΡΓΕΙΑΣ

Έχοντας υπόψη:

- Την παρ. 1 του άρθρου 24 και την παρ. 3 του άρθρου 117 του Συντάγματος.
- Την παρ. 1 του άρθρου 38 και τις παρ. 1 και 3 του άρθρου 41 του ν. 998/1979 «Προστασία των δασών και των δασικών εν γένει εκτάσεων της χώρας» (Α' 289).

3. Τον ν. 4727/2020 «Ψηφιακή Διακυβέρνηση (Ενσωμάτωση στην Ελληνική Νομοθεσία της Οδηγίας (ΕΕ) 2016/2102 και της Οδηγίας (ΕΕ) 2019/1024) - Ηλεκτρονικές Επικοινωνίες (Ενσωμάτωση στο Ελληνικό Δίκαιο της Οδηγίας (ΕΕ) 2018/1972) και άλλες διατάξεις» (Α' 184).

4. Την από 13.8.2021 Πράξης Νομοθετικού Περιεχομένου «Έκτακτα μέτρα για την αποτελεσματική προστασία και την ταχεία αποκατάσταση του φυσικού περιβάλλοντος, την άμεση στήριξη των πληγέντων από τις πυρκαγιές του Ιουλίου/Αυγούστου 2021 και συναφείς διατάξεις» (Α' 143), η οποία κυρώθηκε με το άρθρο 2 του ν. 4824/2021 (Α' 156).

5. Τα άρθρα 47 έως 55 του ν. 4915/2022 «Εθνικό Στρατηγικό Σχέδιο Καταπολέμησης της Διαφθοράς, διατάξεις για θέματα ανθρώπινου δυναμικού και Οργανισμών Τοπικής Αυτοδιοίκησης, νομοθετικό πλαίσιο εκπαίδευσης των σπουδαστών/σπουδαστριών της Εθνικής Σχολής Δημόσιας Διοίκησης και Αυτοδιοίκησης για την ένταξη στον κλάδο Π.Ε. Επιτελικών Στελεχών, διατάξεις για την ολοκλήρωση της μεταφοράς των δασικών υπηρεσιών στο Υπουργείο Περιβάλλοντος και Ενέργειας, διατάξεις για την εφαρμογή του Εθνικού Σχεδίου Ανάκαμψης και Ανθεκτικότητας «Ελλάδα 2.0», Εθνική Σύμβαση Ομογενών και άλλες επείγουσες διατάξεις» (Α' 63).

6. Το π.δ. 6/2022 «Σύσταση και μετονομασία Γενικών Γραμματειών, σύσταση Ειδικής Γραμματείας, μεταφορά υπηρεσιών και αρμοδιοτήτων» (Α' 17).

7. Το π.δ. 132/2017 «Οργανισμός Υπουργείου Περιβάλλοντος και Ενέργειας (Υ.Π.ΕΝ.)» (Α' 160), όπως τροποποιήθηκε και ισχύει με το π.δ. 29/2022 «Τροποποίηση του π.δ. 132/2017 "Οργανισμός Υπουργείου Περιβάλλοντος και Ενέργειας (Υ.Π.ΕΝ.)" (Α' 160)» (Α' 77).

8. Την υπό στοιχεία οικ. ΥΠΕΝ/ΥΠΠΡΓ/79859/5910/25.7.2023 κοινή απόφαση του Πρωθυπουργού και του Υπουργού Περιβάλλοντος και Ενέργειας «Διορισμός Γενικού Γραμματέα Δασών του Υπουργείου Περιβάλλοντος και Ενέργειας» (Υ.Ο.Δ.Δ. 745).

9. Την υπό στοιχεία ΥΠΕΝ/ΔΔΥ/48478/3594/16.5.2022 κοινή υπουργική απόφαση «Καθορισμός των διοικητικών λεπτομερειών μεταφοράς των δασικών υπηρεσιών του αντίστοιχου προσωπικού και λοιπών θεμάτων της παρ. 5 του άρθρου τρίτου της από 13.8.2021 Πράξης Νομοθετικού Περιεχομένου (Α' 143), η οποία κυρώθηκε με το άρθρο 2 του ν.4824/2021 (Α' 156)» (Β' 2415).

10. Την υπό στοιχεία ΥΠΕΝ/ΔΔΥ/62511/4542/17.6.2022 απόφαση του Υπουργού Περιβάλλοντος και Ενέργειας «Διαπιστωτική πράξη κατάταξης και τοποθέτησης του προσωπικού των Περιφερειακών Δασικών Υπηρεσιών του Υπουργείου Περιβάλλοντος και Ενέργειας»(Β' 3145).

11. Την υπό στοιχεία ΥΠΕΝ/ΔΝΕΠ/83988/2740/25.8.2022 υπουργική απόφαση «Εξουσιοδότηση υπογραφής "Με εντολή Υπουργού" του Υπουργού Περιβάλλοντος και Ενέργειας, "Με εντολή Υφυπουργού" του Υφυπουργού Περιβάλλοντος και Ενέργειας και "Με εντολή Γενικού Γραμματέα Δασών" του Γενικού Γραμματέα Δασών του Υπουργείου Περιβάλλοντος και Ενέργειας, κατά λόγο αρμοδιότητας, στον Προϊστάμενο της Γενικής Διεύθυνσης Δασών και Δασικού Περιβάλλοντος της Γενικής Γραμματείας Δασών του ΥΠΕΝ, στους Προϊσταμένους των Επιθεωρήσεων Εφαρμογής Δασικής Πολιτικής και στους Προϊσταμένους των Διευθύνσεων, Δασαρχείων και Τμημάτων που υπάγονται σε αυτές» (Β' 4528).

12. Τις υπ' αρ. 160417/1180/8.7.1980 και 182447/3049/24.9.1980 εγκύκλιες διαταγές του Υπουργείου Γεωργίας σχετικά με την κήρυξη εκτάσεων ως αναδασωτέων.

13. Την υπ' αρ. 287319/19.6.2024 εισήγηση του Δασαρχείου Αταλάντης από την οποία προκύπτει ότι η βλάστηση της συνολικής έκτασης που αναφέρεται στο θέμα καταστράφηκε από πυρκαγιά στις 04-04-2024 και πριν το χρόνο καταστροφής της είχε δασική μορφή κατά την έννοια της παρ. 1 του άρθρου 3 του ν. 998/1979, καλυπτόμενη από θαμνώδη δασική βλάστηση αείφυλλων

πλατύφυλλων και ως εκ τούτου επιβάλλεται η κήρυξη της ως αναδασωτέας, αποφασίζουμε:

Κηρύσσουμε ως αναδασωτέα έκταση δασικού χαρακτήρα της παρ. 1 του άρθρου 3 του ν. 998/1979, συνολικού εμβαδού 3,5 στρεμ. στη θέση «Αγία Παρασκευή» οικισμού Καρυάς Δήμου Καμένων Βούρλων Π.Ε. Φθιώτιδας, της οποίας η βλάστηση καταστράφηκε από πυρκαγιά στις 04-04-2024, όπως απεικονίζεται στο συνημμένο από 17-06-2024 τοπογραφικό διάγραμμα, κλίμακας 1:1000, το οποίο αποτελεί αναπόσπαστο μέρος της παρούσας, και προσδιορίζεται επακριβώς από τις αντίστοιχες συντεταγμένες σε ΕΓΣΑ '87.

Η ανωτέρω συνολική έκταση συνορεύει:

Ανατολικά: Με έκταση δασικού χαρακτήρα σήμερα.

Δυτικά: Με έκταση μη δασικού χαρακτήρα και

με έκταση δασικού χαρακτήρα σήμερα.

Βόρεια: Με έκταση δασικού χαρακτήρα σήμερα.

Νότια: Με έκταση μη δασικού χαρακτήρα και

με έκταση δασικού χαρακτήρα σήμερα.

Σκοποί της κήρυξης της ανωτέρω έκτασης ως αναδασωτέας είναι η διατήρηση του δασικού χαρακτήρα αυτής, ο αποκλεισμός διάθεσής της για άλλη χρήση και η αποκατάσταση της δασικής βλάστησης. Η αποκατάσταση της βλάστησης θα γίνει με φυσική αναγέννηση ή με πρόγραμμα τεχνητής αναγέννησης.

Από τις διατάξεις της απόφασης αυτής δεν προκαλείται δαπάνη σε βάρος του κρατικού προϋπολογισμού.

Η ισχύς της παρούσας αρχίζει από την δημοσίευσή της στην Εφημερίδα της Κυβερνήσεως.

Τ Ο Π Ο Γ Ρ Α Φ Ι Κ Ο Δ Ι Α Γ Γ Ρ Α Μ Μ Α

Ανεδαλωτές δημόσιες, έκτασης δασικού χαρακτήρα, με στοιχεία: Τμήμα1: (1-2...7-1) εμβαδόν:1.432 στρεμ. και Τμήμα 2: (8-9...21-8) εμβαδόν: 2,1 συνολικού εμβαδού:3,5 στρεμ, στη θέση «Αγ. Παρτεκενή» Οικισμού Καρούς του Δήμου Καμένων Βούρλων που κόβει από πυρκαγιά στις 04-04-2024.

ΚΑΙΜΑΚΑ 1:1000

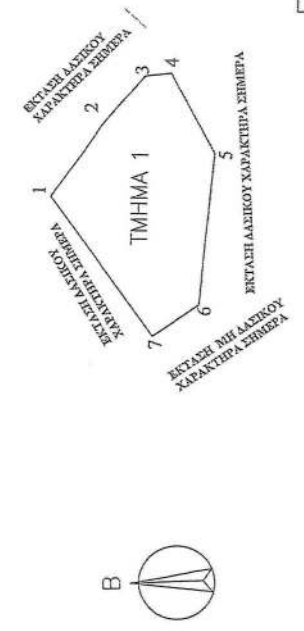

ΠΙΝΑΚΑΣ ΣΥΝΤΕΤΑΓΜΕΝΩΝ ΕΓΓΛ 87

ΤΜΗΜΑ 2(8-9-10...21-1)ΕΜΒΕΛΟΥ 2,1 ΣΤΡ.

ΣΗΜΕΙΟ	X	Y
8	X=396332,0000	Y=4285476,0000
9	X=396320,4316	Y=4285475,2361
10	X=396334,3223	Y=4285477,2204
11	X=396348,2129	Y=4285478,0142
12	X=396360,9130	Y=4285482,7767
13	X=396364,6915	Y=4285486,5552
14	X=396365,8872	Y=4285489,5423
15	X=396368,3894	Y=4285491,3175
16	X=396376,6563	Y=4285495,7242
17	X=396379,4139	Y=4285495,9983
18	X=396386,7133	Y=4285498,8065
19	X=396386,0000	Y=4285484,5000
20	X=396331,2000	Y=4285464,0000
21	X=396335,0000	Y=4285461,5000

ΠΙΝΑΚΑΣ ΣΥΝΤΕΤΑΓΜΕΝΩΝ ΕΓΓΛ 87

ΤΜΗΜΑ 1(1-2...7-1)ΕΜΒΕΛΟΥ 1.432 ΣΤΡ.

ΣΗΜΕΙΟ	X	Y
1	X=396345,0000	Y=4285608,0000
2	X=396362,0000	Y=4285596,5000
3	X=396373,8294	Y=4285586,4375
4	X=396374,6075	Y=4285580,3375
5	X=396356,0000	Y=4285570,0000
6	X=396320,2756	Y=4285573,5901
7	X=396312,6463	Y=4285584,0651

ΕΚΤΑΣΗ ΔΑΣΙΚΟΥ ΧΑΡΑΚΤΗΡΑ ΣΗΜΕΡΑ

ΠΙΝΑΚΑΣ ΑΠΟΣΤΑΣΕΩΝ ΑΠΟΣΤΑΣΕΩΝ ΜΕΤΑΞΥ ΣΗΜΕΩΝ ΣΕ ΜΕΤΡΑ	ΣΕ ΜΕΤΡΑ
8-9	88,43
9-10	14,03
10-11	13,91
11-12	13,56
12-13	5,34
13-14	3,21
14-15	3,07
15-16	9,36
16-17	2,77
17-18	7,82
18-19	14,19
19-20	40,13
20-21	116,22
21-8	14,80

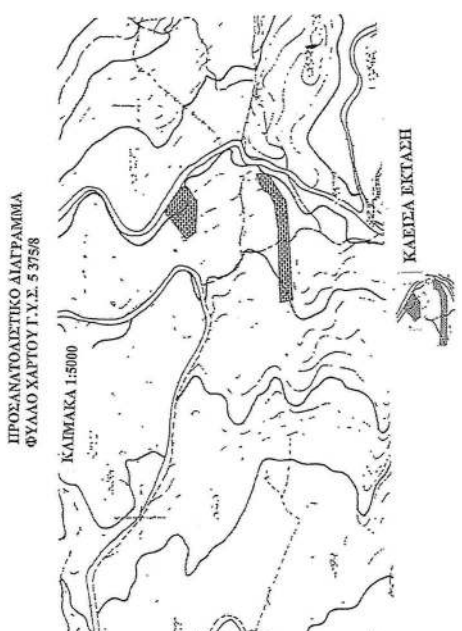
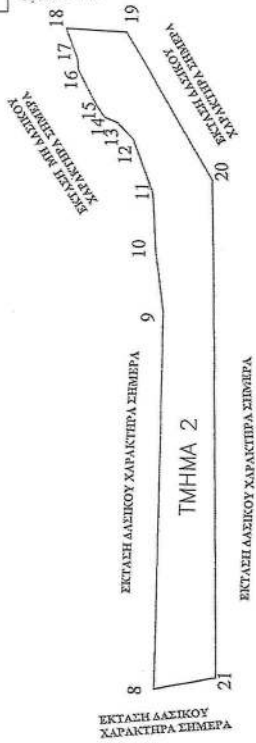

ΕΘΝΙΚΟ ΤΥΠΟΓΡΑΦΕΙΟ
 Για τεχνικούς λόγους στο σχεδιάγραμμα, από το ηλεκτρονικό αρχείο, έγινε σμίκρυνση κατά ποσοστό **59%**



Λήφθη στην απόθ. **298283/21-6** -2024 απόφαση με: Με εντολή Γενικού Γραμματέα Δασών Η. Γραφείο: Επικοινωνία Δασικής Πολιτικής Θεσσαλονίκης - Τμήμας Ε.Δ.Δ.Δ.Σ. ΖΩΗ ΟΤΙΚΑ ΔΑΣΩΝ

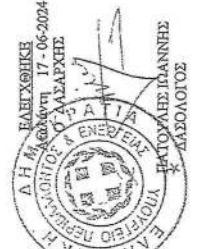

Απόφαση 17-06-2024 Η ΣΥΝΤΑΚΤΕΙΑ
 ΤΣΟΥΚΑΝΙΔΗ ΒΑΣΙΛΙΚΗ ΔΑΣΩΝ

Η απόφαση αυτή να δημοσιευθεί στην Εφημερίδα της Κυβερνήσεως.

Λαμία, 27 Ιουνίου 2024

Με εντολή Γενικού Γραμματέα Δασών
Η Προϊσταμένη Επιθεώρησης Εφαρμογής
Δασικής Πολιτικής Θεσσαλίας- Στερεάς Ελλάδα
ΖΩΗ ΦΤΙΚΑ

Αριθμ. 299218

(2)

Εν μέρει ανάκληση των υπ' αρ. 6106/13.12.1994 (Δ' 1360) και 873/11.5.1982 αποφάσεων του Νομάρχη Κεφαλληνίας όπως ισχύουν σήμερα, για δύο εδαφικά τμήματα (45.329,00 τ.μ. + 270,00 τ.μ.) συνολικού εμβαδού 45.599 τ.μ., που βρίσκονται στη θέση «Σέλλα-Αγιάς» Τ.Κ. Νυφίου Δ.Ε. Αργοστολίου, Δήμου Αργοστολίου, Π.Ε. Κεφαλονιάς, επειδή η ανωτέρω έκταση κατά πλάνη περί τα πράγματα κηρύχθηκε ως αναδασωτέα και επιβάλλεται η εναρμόνιση του μερικώς κυρωμένου δασικού χάρτη, σύμφωνα με τις οριστικές και τελεσίδικες αποφάσεις της Διοίκησης.

Ο ΓΕΝΙΚΟΣ ΓΡΑΜΜΑΤΕΑΣ ΔΑΣΩΝ ΤΟΥ
ΥΠΟΥΡΓΕΙΟΥ ΠΕΡΙΒΑΛΛΟΝΤΟΣ ΚΑΙ ΕΝΕΡΓΕΙΑΣ

Έχοντας υπόψη:

1) Την παρ. 4 του άρθρου 44 του ν. 998/1979 «Περί προστασίας δασών και δασικών εν γένει εκτάσεων της χώρας» (Α' 289), όπως η παρ. 4 έχει αντικατασταθεί με την παρ. 3 του άρθρου 35 του ν. 4280/2014 «Περιβαλλοντική αναβάθμιση και ιδιωτική πολεοδόμηση-Βιώσιμη ανάπτυξη οικισμών Ρυθμίσεις δασικής νομοθεσίας και άλλες διατάξεις» (Α' 159).

2) Τον ν. 3208/2003 «Προστασία των δασικών οικοσυστημάτων, κατάρτιση δασολογίου, ρύθμιση εμπραγμάτων δικαιωμάτων επί δασών και δασικών εν γένει εκτάσεων και άλλες διατάξεις» (Α' 303).

3) Το άρθρο 3 της από 13-8-2021 Πράξης Νομοθετικού Περιεχομένου (Α' 143), όπως κυρώθηκε με τον ν. 4824/2021 (Α' 156).

4) Την υπό στοιχεία ΥΠΕΝ/ΔΔ/Υ/48478/3594/16.5.2022 κοινή υπουργική απόφαση «Καθορισμός των διοικητικών λεπτομερειών μεταφοράς των δασικών υπηρεσιών κ.λ.π.» (Β' 2415).

5) Των άρθρων 47 έως 55 του ν. 4915/2022 περί «Διατάξεων για την ολοκλήρωση της μεταφοράς των δασικών υπηρεσιών στο ΥΠΕΝ» (Α' 63).

6) Την υπό στοιχεία ΥΠΕΝ/ΔΝΕΠ/83988/2740/25.8.2022 (Β' 4528) απόφαση περί εξουσιοδότησης υπογραφής.

7) Το π.δ. 6/2022 (Α' 17).

8) Τις υπ' αρ. 6106/13.12.1994 (Δ' 1360) και 873/11.5.1982 αποφάσεις του Νομάρχη Κεφαλληνίας, όπως ισχύουν σήμερα με τις οποίες κηρύχθηκαν αναδασωτέες λόγω πυρκαγιάς, έκταση εμβαδού 112 στρεμ., και 73 στρεμ. αντίστοιχα οι οποίες δεν εξαιρούν τις ανέκαθεν μη δασικές εκτάσεις.

9) Την υπ' αρ. 7334/15.1.2021 (ΑΔΑ:6ΧΡΨΟΡ1Φ-ΤΚ1) απόφαση «Ανάρτηση δασικού χάρτη της ΠΕ Κεφαλονιάς, η οποία τροποποιήθηκε με την υπ' αρ. 7314/17.1.2022 (ΑΔΑ:6ΥΤΔΟΡ1Φ-ΞΩΕ) πράξη τροποποίησης λόγω ενσωμάτωσης διορθώσεων πρόδηλων» και την υπ' αρ. 354435/13.10.2022 απόφαση «Μερική κύρωση δασικού χάρτη της ΠΕ Κεφαλονιάς» (Δ' 707) Γενικού Γραμματέα Δασών του Υπουργείου Περιβάλλοντος και Ενέργειας.

10) Την υπ' αρ. 263036/05.6.2024 σχετική θετική εισήγηση της Διεύθυνσης Δασών Κεφαλονιάς.

11) Το υπ' αρ. 180560/02.4.2024 έγγραφο για σύνταξη φωτοερμηνείας έκτασης.

12) Την υπ' αρ. 233114/19.5.2024 έκθεση φωτοερμηνείας, αποφασίζουμε:

Ανακαλούμε εν μέρει τις υπ' αρ. 6106/13.12.1994 (Δ' 1360) και 873/11.5.1982 αποφάσεις του Νομάρχη Κεφαλληνίας, όπως ισχύουν σήμερα με τις οποίες κηρύχθηκαν αναδασωτέες λόγω πυρκαγιάς, για δύο εδαφικά τμήματα (45.329,00 τ.μ. + 270,00 τ.μ.) συνολικού εμβαδού σαράντα πέντε στρεμμάτων και πεντακοσίων ενενήντα εννέα τετραγωνικών μέτρων (45.599 τ.μ.), που βρίσκονται στη θέση «Σέλλα-Αγιάς» Τ.Κ. Νυφίου Δ.Ε. Αργοστολίου, Δήμου Αργοστολίου, Π.Ε. Κεφ/νιάς, τα οποία στον δασικό χάρτη έχουν οριοθετηθεί και εμφανίζονται με την ένδειξη ΑΑ και Αν, ο οποίος έχει μερικώς κυρωθεί με την υπ' αρ. 354435/13.10.2022 (Δ' 707) απόφαση «Μερική κύρωση δασικού χάρτη της ΠΕ Κεφαλονιάς» Γενικού Γραμματέα Δασών του Υπουργείου Περιβάλλοντος και Ενέργειας. Οι ανωτέρω αποφάσεις δεν εξαιρούν τις ανέκαθεν μη δασικές εκτάσεις. Από την φωτοερμηνεία προκύπτει, ότι κατά τον χρόνο που κηρύχθηκαν αναδασωτέες η ανωτέρω έκταση δεν καλυπτόταν από δασική βλάστηση που να προσδίδει δασικό χαρακτήρα και ως εκ τούτου κατά πλάνη περί τα πράγματα κηρύχθηκε ως αναδασωτέα και επιβάλλεται η εναρμόνιση του μερικώς κυρωμένου δασικού χάρτη, σύμφωνα με τις οριστικές και τελεσίδικες αποφάσεις της Διοίκησης.

Τα ανωτέρω δύο τμήματα περιγράφονται στο συνημμένο χάρτη με αντίστοιχο πίνακα συνταγμένων ΕΓΣΑ 87 των κορυφών αυτών.

Από την εφαρμογή των κανονιστικών διατάξεων της απόφασης αυτής δεν προκαλείται δαπάνη σε βάρος του κρατικού προϋπολογισμού σύμφωνα με το άρθρο 90 του Κώδικα νομοθεσίας για την Κυβέρνηση και τα κυβερνητικά όργανα (π.δ. 63/2005, Α' 98), το οποίο διατηρήθηκε σε ισχύ με την περ. 22 του άρθρου 119 του ν. 4622/2019 (Α' 133).

ΤΜΗΜΑ 1**ΕΜΒΑΔΟΝ 45329 Τ.Μ.**

191564.2489,4243386.3657
191573.5793,4243375.1918
191580.8625,4243368.2438
191590.4621,4243365.5970
191600.0619,4243366.2588
191616.6125,4243370.5598
191631.1775,4243376.1840
191640.7773,4243380.8160
191654.6805,4243388.7562
191665.6045,4243397.0276
191669.2173,4243398.4272
191685.1061,4243393.1334
191699.6717,4243391.1484
191714.2361,4243391.1484
191709.3501,4243372.5410
191711.4921,4243351.3722
191718.3943,4243339.2418
191727.2005,4243324.7330
191730.3445,4243323.4134
191713.7065,4243314.1750
191710.7237,4243312.2668
191759.4021,4243299.2922
191743.1783,4243250.6454
191705.6609,4243181.7288
191687.4095,4243152.3380
191642.6971,4243106.6224
191598.1791,4243076.3270
191563.7037,4243044.9092
191533.2845,4243024.6398
191524.2889,4243008.1034
191477.5157,4242978.0198
191462.3057,4242978.0197
191442.0261,4242992.2083
191442.0261,4243020.5857
191471.4319,4243046.9361
191487.9875,4243057.6696
191508.9491,4243071.2598
191526.1865,4243091.5292
191530.2425,4243108.7584
191526.5553,4243115.6378
191530.2147,4243120.3922
191534.6435,4243119.9706
191537.8827,4243121.1728
191542.7109,4243117.5488
191544.7577,4243114.9518
191550.5355,4243115.6006
191566.5185,4243124.7278
191580.4463,4243133.6266
191599.6437,4243148.9592
191602.1557,4243153.5228
191600.5572,4243164.4756
191601.7931,4243177.3342
191612.5569,4243187.0956
191617.9407,4243186.8190
191620.3693,4243189.1612
191622.0367,4243207.4896
191620.1313,4243226.0560
191615.1293,4243245.0986
191607.2693,4243258.4286
191600.3619,4243266.5214

191593.2165,4243282.9456
191587.5001,4243296.2754
191583.8871,4243300.8780
191566.7381,4243310.1610
191555.3053,4243332.0602
191552.8291,4243342.8672
191555.4791,4243349.2700
191563.2349,4243350.2898
191566.5005,4243353.5536
191558.6103,4243365.6216
191557.1551,4243380.1642
191564.2489,4243386.3657

ΤΜΗΜΑ 2**ΕΜΒΑΔΟΝ 270 Τ.Μ.**

191493.8439,424.173.0660
191508.0113,4243171.5414
191510.6955,4243173.5608
191511.9953,4243170.0300
191512.0625,4243169.8474
191512.4770,4243169.4072
191513.0245,4243169.1456
191512.8829,4243168.9762
191513.3533,4243168.4766
191508.5207,4243160.3420
191501.4021,4243154.7212
191500.4927,4243155.8944
191499.8207,4243157.2107
191486.0909,4243174.4746
191485.3113,4243175.4806
191488.8157,4243173.9796
191493.8439,4243173.0660

ΕΛΛΗΝΙΚΗ ΔΗΜΟΚΡΑΤΙΑ
ΥΠΟΥΡΓΕΙΟ ΠΕΡΙΒΑΛΛΟΝΤΟΣ & ΕΝΕΡΓΕΙΑΣ
ΕΠΙΘΕΩΡΗΣΗ ΕΦΑΡΜΟΓΗΣ ΔΑΣΙΚΗΣ
ΠΟΛΙΤΙΚΗΣ ΠΕΛΟΠΟΝΝΗΣΟΥ ΔΥΤΙΚΗΣ
ΕΛΛΑΔΟΣ & ΙΟΝΙΟΥ
Δ/ΝΣΗ ΔΑΣΩΝ ΚΕΦ/ΝΙΑΣ

ΑΠΟΣΠΑΣΜΑ ΟΡΘΟΦΩΤΟΧΑΡΤΗ
ΔΗΜΟΣ : ΑΡΓΟΣΤΟΛΙΟΥ
Θέση «Σέλλα-Αγιάς» Τ.Κ. Νυφίου, Δ.Ε
Αργοστολίου
ΚΛΙΜΑΚΑ : 1: 5.000

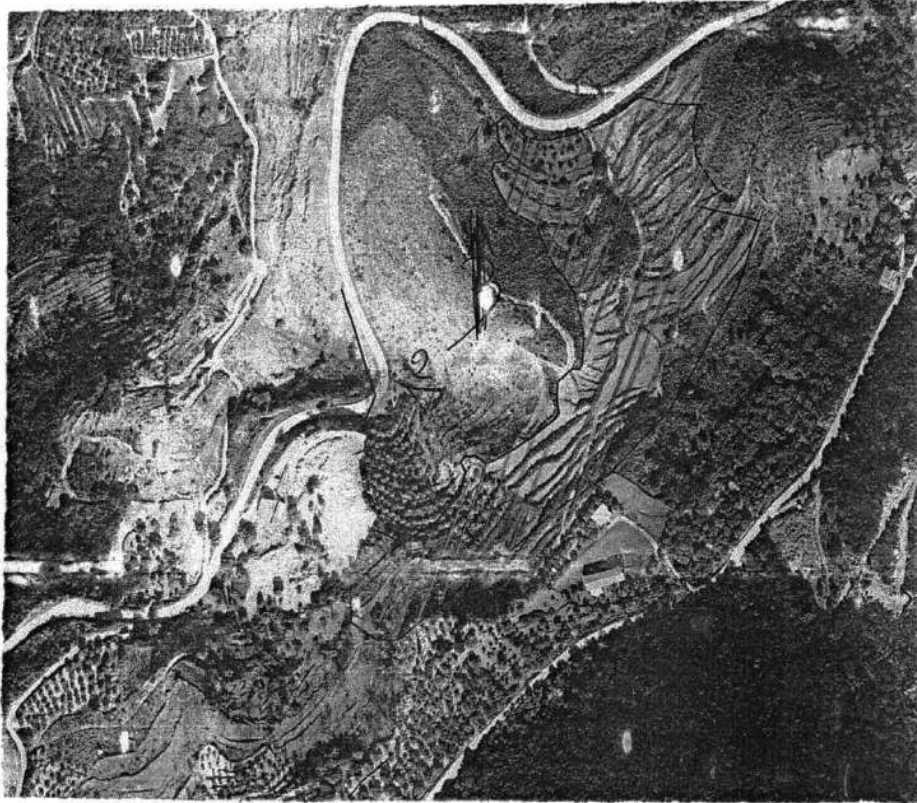

ΥΠΟΜΝΗΜΑ :



Με διαγράμμιση : Όρια δύο τμημάτων (45.329,00 μ. + 270,00 μ) συνολικού εμβαδού 45.599 τ.μ., που εν μέρει ανακαλούνται η. αριθμ. 6106/94 (ΦΕΚ Τ/Δ 1360/94) & 873/82 (ΦΕΚ Τ/Α 464/82) Αποφάσεις Νομάρχη Κεφαλληνίας

- Η -
ΣΥΝΤΑΚΤΡΙΑ

ELENI IOANNATOU
 06/06/2024 12:25

ΙΩΑΝΝΑΤΟΥ ΕΛΕΝΗ
ΔΑΣΟΠΟΝΟΣ

Με εντολή Υπουργού ΠΕΝ
Η Δ/ΝΤΡΙΑ ΔΑΣΩΝ

ANNA LYTRA
 06/06/2024 12:29

ΛΥΤΡΑ ANNA
ΔΑΣΟΛΟΓΟΣ

Ο ΠΡΟΣΤΑΜΕΝΟΣ
ΕΠΙΘΕΩΡΗΣΗΣ ΕΦΑΡΜΟΓΗΣ
ΔΑΣΙΚΗΣ ΠΟΛΙΤΙΚΗΣ

NIKITAS MAZIS
 27/06/2024 14:58

ΜΑΖΗΣ ΝΙΚΗΤΑΣ
ΔΑΣΟΛΟΓΟΣ

ΠΕΡΙΒΑΛΛΟΝΤΟΓΟΣ Msc

ΕΘΝΙΚΟ ΤΥΠΟΓΡΑΦΕΙΟ

Για τεχνικούς λόγους στο σχεδιάγραμμα,
 από το ηλεκτρονικό αρχείο, έγινε
 σμίκρυνση κατά ποσοστό **85%**

Η απόφαση αυτή να δημοσιευθεί στην Εφημερίδα της Κυβερνήσεως.

Αργοστόλι, 27 Ιουνίου 2024

Με εντολή Γενικού Γραμματέα Δασών
Ο Προϊστάμενος Επιθεώρησης Εφαρμογής
Δασικής Πολιτικής Πελοποννήσου,
Δυτικής Ελλάδας και Ιονίου

ΝΙΚΗΤΑΣ ΜΑΖΗΣ

Αριθμ. 291674 (3)

Κήρυξη αναδασωτέας έκτασης εμβαδού έξι χιλιάδων πέντε τετραγωνικών μέτρων (6.005 τ.μ.) που βρίσκεται στη θέση «Βασιλάκη», Τοπικής Κοινότητας Μακρυώτικων, Δημοτικής Ενότητας Πυλαρών του Δήμου Σάμης, Π.Ε. Κεφαλονιάς.

Ο ΓΕΝΙΚΟΣ ΓΡΑΜΜΑΤΕΑΣ ΔΑΣΩΝ ΤΟΥ
ΥΠΟΥΡΓΕΙΟΥ ΠΕΡΙΒΑΛΛΟΝΤΟΣ ΚΑΙ ΕΝΕΡΓΕΙΑΣ

Έχοντας υπόψη:

1) Την παρ. 1 του άρθρου 24 και την παρ. 3 του άρθρου 117 του Συντάγματος.

2) Τον ν. 998/1979 «Περί προστασίας δασών και δασικών εν γένει εκτάσεων της χώρας» (Α' 289) και συγκεκριμένα τα άρθρα 38 και 41 αυτού (Α' 289).

3) Τον ν. 3208/2003 «Προστασία των δασικών οικοσυστημάτων, κατάρτιση δασολογίου, ρύθμιση εμπραγμάτων δικαιωμάτων επί δασών και δασικών εν γένει εκτάσεων και άλλες διατάξεις» (Α' 303).

4) Τον ν. 4280/2014 «Περιβαλλοντική αναβάθμιση και ιδιωτική πολεοδόμηση-Βιώσιμη ανάπτυξη οικισμών Ρυθμίσεις δασικής νομοθεσίας και άλλες διατάξεις» (Α' 159).

5) Τις υπ' αρ. α) 160417/1180/8.7.1980 και β) 182447/3049/24.9.1980 διαταγές του Υπουργείου Γεωργίας.

6) Το άρθρο 3 της από 13 8-2021 Πράξης Νομοθετικού Περιεχομένου (Α' 143), όπως κυρώθηκε με το άρθρο 2 του ν. 4824/2021 (Α' 156).

7) Την υπό στοιχεία ΥΠΕΝ/ΔΔ/Υ/48478/3594/16.5.2022 (Β' 2415) κοινή υπουργική απόφαση περί καθορισμού των διοικητικών λεπτομερειών μεταφοράς των δασικών υπηρεσιών.

8) Τα άρθρα 47 έως 55 του ν. 4915/2022 «Διατάξεις για την ολοκλήρωση της μεταφοράς των δασικών υπηρεσιών στο ΥΠΕΝ» (Α' 63).

9) Το π.δ. 6/22 «Σύσταση και μετονομασία Γενικών Γραμματειών (Α' 17).

10. Την υπό στοιχεία ΥΠΕΝ/ΔΝΕΠ/83988/2740/25.8.2022 (Β' 4528) απόφαση του Υπουργού, του Υφυπουργού και του Γ.Γ. Δασών του ΥΠΕΝ «Περί εξουσιοδότηση υπογραφής».

11) Την υπ' αρ. 277034/12.6.2024 εισήγηση της Διεύθυνσης Δασών Κεφαλληνίας με την οποία προτείνεται η κήρυξη της αναφερόμενης στο θέμα έκτασης, αποφασίζουμε:

Κηρύσσουμε αναδασωτέο, με σκοπό τη διατήρηση του δασικού χαρακτήρα αυτής, τον αποκλεισμό διάθεσής της για άλλη χρήση, την αποκατάσταση της καταστραφείας δασικής βλάστησης με φυσική αναγέννηση, το δάσος που καταστράφηκε από παράνομη εκχέρωση και την κατασκευή δρόμου συνολικού εμβαδού έξι χιλιάδων πέντε τετραγωνικών μέτρων (6.005 τ.μ.) που βρίσκεται στη θέση «Βασιλάκη», Τοπικής Κοινότητας Μακρυώτικων, Δυμοτικής Ενότητα Πυλαρών του Δήμου Σάμης, Π.Ε. Κεφ/νιας, όπως προσδιορίζεται στο συνημμένο απόσπασμα χάρτη ΓΥΣ 6122/2 και 6122/4 κλίμακα 1:10.000 με αντίστοιχο πίνακα συντεταγμένων ΕΓΣΑ 87.

Στον μερικώς κυρωμένο χάρτη σύμφωνα με την υπ' αρ. 354435/12.10.2022 απόφαση του Γ.Γ. Δασών (Δ' 707) και σύμφωνα με τα στοιχεία του αναμορφωμένου δασικού χάρτη της Περιφερειακής Ενότητας Κεφαλληνίας, που αναρτήθηκε στις 17-1-2022 (υπ' αρ. οικ. 7314/17.1.2022 απόφαση [ΑΔΑ: 6ΥΤΔΟΡ1Φ-ΞΩΕ]), η εν λόγω έκταση, με συντεταγμένες όπως αναγράφονται στο παρακάτω επισυναπτόμενο απόσπασμα χάρτη έχει χαρακτηρισμό ΔΔ.

Το εκχερσωμένο δάσος καλυπτόταν από το δασικό είδος κυρίως πουνράρι. Έχει έκθεση ακαθόριστη, κλίση 0% έως 30%, υψόμετρο 750μ έως 840μ. και όρια:

Ανατολικά: Έκταση δασικού χαρακτήρα.

Δυτικά: Έκταση δασικού χαρακτήρα.

Βόρεια: Έκταση δασικού χαρακτήρα.

Νότια: Έκταση δασικού χαρακτήρα.

Κατά της απόφασης αυτής δύναται να ασκηθεί αίτηση ακύρωσης ενώπιον του (οικείου) τριμελούς Διοικητικού Εφετείου εντός εξήντα ημερών από την επομένη της δημοσίευσής ή κοινοποίησής της.

Από την εφαρμογή των κανονιστικών διατάξεων της απόφασης αυτής δεν προκαλείται δαπάνη σε βάρος του κρατικού προϋπολογισμού σύμφωνα με το άρθρο 90 του Κώδικα νομοθεσίας για την Κυβέρνηση και τα κυβερνητικά όργανα (π.δ. 63/2005, Α' 98), το οποίο διατηρήθηκε σε ισχύ με την περ. 22 του άρθρου 119 του ν. 4622/2019 (Α' 133).

ΠΙΝΑΚΑΣ ΣΥΝΤΕΤΑΓΜΕΝΩΝ

194469.4199,4242185.6768
194465.6832,4242188.2272
194450.1243,4242166.9919
194435.6216,4242139.7910
194433.5942,4242133.5941
194424.5130,4242127.1660
194416.1572,4242125.0276
194411.1024,4242120.1747
194410.6188,4242107.2467
194407.0510,4242095.4160
194388.0046,4242065.0154
194378.0159,4242040.7774
194361.8070,4242015.5110
194354.3980,4241998.5780
194357.5645,4241991.5039
194372.2315,4241991.6764
194386.6780,4241989.8470
194400.4064,4241986.1757
194420.9699,4241967.6714
194428.7470,4241949.3650
194442.6558,4241920.5209
194450.8567,4241900.7720
194461.2635,4241869.3148
194460.8230,4241854.1195
194454.5430,4241832.1550
194440.9813,4241807.2880
194418.1626,4241774.2120
194411.6919,4241763.1886
194408.2976,4241755.8750
194413.9195,4241746.3354
194417.6322,4241738.1739
194414.3270,4241716.6640
194409.0350,4241691.2640
194401.8910,4241662.1600
194391.3080,4241646.2850
194378.5375,4241641.4621
194368.0915,4241633.3106
194365.9925,4241616.0637
194359.7513,4241595.3800
194351.5336,4241574.4643
194352.2036,4241545.6354
194361.9390,4241518.8870
194374.4453,4241452.5449
194367.3909,4241430.7664
194372.9201,4241423.2975
194384.1046,4241422.7525
194399.1286,4241425.2375
194413.5636,4241427.1021
194429.5819,4241436.2810
194443.2257,4241437.1968
194457.0730,4241434.2461
194466.6442,4241425.5978
194468.7632,4241412.7780
194464.3241,4241395.6650
194449.5332,4241377.4847
194436.0230,4241360.7990

194420.6770,4241343.0710
194427.5703,4241341.3481
194427.5703,4241341.3481
194438.6511,4241359.3153
194457.7180,4241380.6420
194468.0370,4241392.5490
194472.2710,4241410.8050
194472.5350,4241424.0340
194467.5080,4241433.2950
194456.3960,4241439.3800
194441.5790,4241442.0260
194427.8200,4241441.4970
194418.5600,4241434.0880
194398.7160,4241428.2670
194377.8140,4241427.2090
194375.1680,4241431.7070
194379.6660,4241453.9320
194379.9310,4241460.5470
194376.7560,4241477.2150
194368.0250,4241509.4950
194359.5580,4241540.1860
194356.1180,4241558.1780
194357.9700,4241579.0800
194364.8500,4241594.8230
194373.7130,4241628.8220
194380.0630,4241636.2300
194395.3170,4241644.4777
194401.8250,4241652.8151
194407.0366,4241666.3113
194412.4345,4241688.1105
194417.1050,4241713.2240
194419.7510,4241726.4530
194422.3960,4241740.2120
194416.9956,4241750.8932
194413.6650,4241757.4100
194416.8400,4241764.2890
194453.2210,4241820.5130
194461.1580,4241841.9440
194465.3910,4241863.6400
194455.0730,4241903.5920
194439.0650,4241935.7390
194423.4550,4241969.0770
194414.7240,4241978.0730
194402.8825,4241988.9729
194387.7360,4241994.2120
194370.2730,4241995.2710
194358.6320,4241997.1230
194358.8960,4242001.6210
194366.3050,4242016.1730
194380.5920,4242037.8690
194390.5190,4242062.4067
194397.7485,4242074.2220
194406.1468,4242086.3201
194411.1643,4242095.8025
194413.8623,4242105.2631
194414.1940,4242119.3600
194416.8400,4242122.2710

194419.2583,4242122.9413
194424.4157,4242124.3809
194429.2327,4242125.9124
194435.8016,4242129.5225
194437.8817,4242132.8045
194439.7429,4242140.2437
194445.2296,4242149.1921
194453.8945,4242163.5500
194461.3385,4242174.2094
194466.4447,4242188.8421
194470.5268,4242186.7622
194475.4702,4242191.3244
194503.0000,4242206.0000
194523.6164,4242223.9447
194534.1517,4242232.2248
194552.0000,4242252.0000
194576.7203,4242275.3719
194607.5614,4242295.0159
194623.0000,4242314.0000
194653.0000,4242341.0000
194674.2333,4242372.6553
194692.1937,4242378.1327
194706.0000,4242391.0000
194716.0000,4242407.0000
194753.0000,4242448.0000
194755.0000,4242465.0000
194758.0000,4242499.0000
194755.0000,4242499.0000
194752.0000,4242465.0000
194750.2970,4242449.1684
194714.0017,4242408.5861
194704.4002,4242392.4060
194690.4441,4242381.0463
194672.3442,4242375.5070
194650.0000,4242341.0000
194621.5606,4242316.1147
194605.7755,4242297.8912
194574.5102,4242277.9892
194548.6745,4242254.4408
194531.7233,4242234.8975
194521.0000,4242227.0000
194500.7062,4242209.1568
194473.0000,4242194.0000

ΕΛΛΗΝΙΚΗ ΔΗΜΟΚΡΑΤΙΑ
ΥΠΟΥΡΓΕΙΟ ΠΕΡΙΒΑΛΛΟΝΤΟΣ &
ΕΝΕΡΓΕΙΑΣ

ΕΠΙΘΕΩΡΗΣΗ ΕΦΑΡΜΟΓΗΣ
ΔΑΣΙΚΗΣ ΠΟΛΙΤΙΚΗΣ
Δ/ΝΣΗ ΔΑΣΩΝ ΚΕΦ/ΝΙΑΣ

ΤΜΗΜΑ : ΠΡΟΣΤΑΣΙΑΣ - ΔΙΟΙΚΗΣΗΣ &
ΔΙΑΧΕΙΡΙΣΗΣ ΔΑΣΩΝ & ΔΗΜΟΣΙΟΥ
ΚΑΤΗΓΟΡΟΥ

ΕΘΝΙΚΟ ΤΥΠΟΓΡΑΦΕΙΟ
Για τεχνικούς λόγους στο σχεδιάγραμμα,
από το ηλεκτρονικό αρχείο, έγινε
σμίκρυνση κατά ποσοστό **85%**

ΑΠΟΣΠΑΣΜΑ ΧΑΡΤΗ Γ.Υ.Σ. 6122/2 και 6122/4

ΔΗΜΟΣ : Σάμης
Θέση : Βασιλάκη, Τοπικής Κοινότητας Μακρυώτικων
Δημοτικής Ενότητας Πυλαρέων - Δήμου Σάμης - Π.Ε. Κεφαλονιάς
ΚΛΙΜΑΚΑ : 1 : 10.000

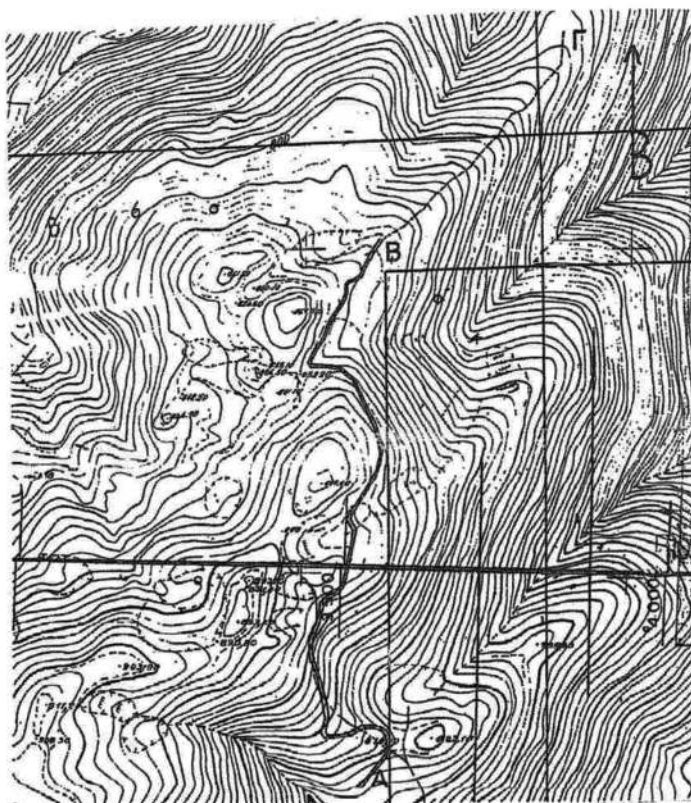

Υπόμνημα : Α-Β-Γ : Όρια έκτασης εμβαδού 6.005 τ.μ. , που κηρύσσεται ως αναδασοτέα.

<p style="text-align: center;">- Ο - ΣΥΝΤΑΚΤΗΣ</p> <p>ANTONIOΣ GIALOUMIS 13/06/2024 13:28 ΑΝΤΩΝΙΟΣ ΓΙΑΛΟΥΜΗΣ ΔΑΣΟΠΟΝΟΣ</p>	<p style="text-align: center;">ΘΕΩΡΗΘΗΚΕ</p> <p style="text-align: center;">Με εντολή Υπουργού ΠΕΝ Η Δ/ΝΤΡΙΑ ΔΑΣΩΝ</p> <p>ANNA LYTRA 13/06/2024 13:37 ANNA LYTRA ΔΑΣΟΛΟΓΟΣ</p>	<p style="text-align: center;">ΘΕΩΡΗΘΗΚΕ</p> <p>Πάτρα Με εντολή Γ.Γ.Δασών του ΥΠΕΝ Ο ΕΠΙΘΕΩΡΗΤΗΣ ΕΦΑΡΜΟΓΗΣ ΔΑΣΙΚΗΣ ΠΟΛΙΤΙΚΗΣ π.δ.ΕΛ&Ι.</p> <p>ΜΑΖΗΣ ΝΙΚΗΤΑΣ ΔΑΣΟΛΟΓΟΣ ΠΕΡΙΒΑΝΤΟΛΟΓΟΣ Msc</p> <p>NIKITAS MAZIS 17/06/2024 12:31</p>
--	--	--

Η απόφαση αυτή να δημοσιευθεί στην Εφημερίδα της Κυβερνήσεως.

Αργοστόλι, 17 Ιουνίου 2024

Με εντολή Γενικού Γραμματέα Δασών
Ο Προϊστάμενος Επιθεώρησης Εφαρμογής Δασικής Πολιτικής
Πελοποννήσου, Δυτικής Ελλάδας και Ιονίου
ΝΙΚΗΤΑΣ ΜΑΖΗΣ