



ΕΦΗΜΕΡΙΔΑ ΤΗΣ ΚΥΒΕΡΝΗΣΕΩΣ ΤΗΣ ΕΛΛΗΝΙΚΗΣ ΔΗΜΟΚΡΑΤΙΑΣ

23 Μαΐου 2024

ΤΕΥΧΟΣ ΤΕΤΑΡΤΟ

Αρ. Φύλλου 338

ΑΠΟΦΑΣΕΙΣ

Αριθμ. ΥΠΕΝ/Δ ΝΕΠ/20797/913

Συμπλήρωση της υπ' αρ. 38976/03.09.2009 (Α.Α.Π. 487) απόφασης του Υφυπουργού Περιβάλλοντος, Χωροταξίας και Δημοσίων Έργων και της υπ' αρ. 6987/06.02.2012 (Α.Α.Π. 57) απόφασης του Αναπληρωτή Υπουργού Περιβάλλοντος, Ενέργειας και Κλιματικής Αλλαγής με τον καθορισμό νέων συμπληρωματικών όρων και περιορισμών δόμησης στο οικόπεδο και στο διατηρητέο κτίριο επί της οδού Βασιλέως Παύλου 21-23 (Ο.Τ. 77) του Δήμου Φιλοθέης - Ψυχικού (Ν. Αττικής), στην περιοχή του Ψυχικού.

Ο ΥΦΥΠΟΥΡΓΟΣ ΠΕΡΙΒΑΛΛΟΝΤΟΣ ΚΑΙ ΕΝΕΡΓΕΙΑΣ

Έχοντας υπόψη:

1. Τις διατάξεις:

α) Των περ. α. και γ. της παρ. 3 του άρθρου 6 του ν. 4067/2012 «Νέος Οικοδομικός Κανονισμός» (Α' 79), όπως η περ. α. συμπληρώθηκε με την παρ. 2 του άρθρου 48 του ν. 4178/2013 (Α' 174),

β) του από 25.04.2013 π.δ. «Τροποποίηση των όρων και περιορισμών δόμησης του εγκεκριμένου ρυμοτομικού σχεδίου της Δημοτικής Ενότητας Ψυχικού Δήμου Φιλοθέης Ψυχικού (Ν. Αττικής)» (Α.Α.Π. 162).

2. Το π.δ. 132/2017 «Οργανισμός Υπουργείου Περιβάλλοντος και Ενέργειας (Υ.Π.ΕΝ)» (Α' 160).

3. Την υπ' αρ. 74103/5569/08.07.2023 κοινή απόφαση του Πρωθυπουργού και του Υπουργού Περιβάλλοντος και Ενέργειας «Ανάθεση αρμοδιοτήτων στον Υφυπουργό Περιβάλλοντος και Ενέργειας, Νικόλαο Ταγαρά» (Β' 4408).

4. Την υπ' αρ. 9566/1839/05.04.2000 απόφαση του Υπουργού Περιβάλλοντος, Χωροταξίας και Δημοσίων Έργων «Χαρακτηρισμός ως διατηρητέων εβδομήντα (70) κτιρίων που βρίσκονται εντός του ρυμοτομικού σχεδίου δήμου Παλαιού Ψυχικού (Ν. Αττικής) και καθορισμός ειδικών όρων και περιορισμών δόμησης αυτών» (Δ' 235).

5. Την υπ' αρ. 38976/03.09.2009 απόφαση του Υφυπουργού Περιβάλλοντος, Χωροταξίας και Δημοσίων Έργων «Καθορισμός ειδικών όρων και περιορισμών δόμησης στο οικόπεδο του διατηρητέου κτιρίου που βρίσκεται επί της οδού Βασ. Παύλου 21-23 του εγκε-

κριμένου ρυμοτομικού σχεδίου του Δήμου Π. Ψυχικού (Ν. Αττικής)» (Α.Α.Π. 487).

6. Την υπ' αρ. 6987/06.02.2012 απόφαση του Αναπληρωτή Υπουργού Περιβάλλοντος, Ενέργειας και Κλιματικής Αλλαγής «Καθορισμός συμπληρωματικών όρων και περιορισμών δόμησης στο οικόπεδο και στο διατηρητέο κτίριο που βρίσκεται επί της οδού Βασ. Παύλου 21-23 του εγκεκριμένου ρυμοτομικού σχεδίου του Δήμου Φιλοθέης - Ψυχικού (Ν. Αττικής)» (Α.Α.Π. 57).

7. Την από 19.12.2023 αιτιολογική έκθεση της Διεύθυνσης Αρχιτεκτονικής, Οικοδομικών Κανονισμών και Αδειοδοτήσεων του Υπουργείου Περιβάλλοντος και Ενέργειας και το υπό στοιχεία ΥΠΕΝ/ΔΑΟΚΑ/134772/4237/19.12.2023 έγγραφο της ίδιας υπηρεσίας προς τον Δήμο Φιλοθέης - Ψυχικού και τους ενδιαφερόμενους.

8. Την από 09.01.2024 δήλωση των ενδιαφερομένων για την αποδοχή της από 19.12.2023 αιτιολογικής έκθεσης (υπό στοιχεία ΥΠΕΝ/ΔΑΟΚΑ/2209/58/09.01.2024).

9. Το υπ' αρ. 2100/05.12.2023 έγγραφο του Συμβουλίου Αρχιτεκτονικής Περιφερειακής Ενότητας Βορείου Τομέα Αθηνών, που αφορά στην υπό στοιχεία 7/συν. 40η/05.12.2023 γνωμοδότησή του.

10. Την υπό στοιχεία 36/συν. 1η/15.01.2024 γνωμοδότηση του Κεντρικού Συμβουλίου Αρχιτεκτονικής.

11. Το γεγονός ότι η παρούσα απόφαση δεν εμπίπτει στο πεδίο εφαρμογής του άρθρου 109 του ν. 4622/2019, καθότι ως πράξη με μικτό χαρακτήρα διαθέτει στοιχεία εν μέρει ατομικά και εν μέρει κανονιστικά, ο διαχωρισμός των οποίων δεν είναι δυνατός. [σχετ. η 59/7.2.2020 (ΑΔΑ: Ω5Α146ΜΓΨ7-Δ1Ε) εγκύκλιος του Υπουργού Επικρατείας «Οδηγίες εφαρμογής του άρθρου 109 του ν. 4622/2019 (Α' 133) σχετικά με την αρμοδιότητα των Προϊσταμένων Γενικών Διευθύνσεων των Υπουργείων για την τελική υπογραφή ατομικών διοικητικών πράξεων»].

12. Το γεγονός ότι παρήλθε άπρακτη η τασσόμενη εκ του νόμου προθεσμία για την τήρηση, εκ μέρους του Δήμου Φιλοθέης - Ψυχικού, της διαδικασίας που προβλέπεται στην περ. α. της παρ. 3 του άρθρου 6 του ν. 4067/2012.

13. Το άρθρο 90 του Κώδικα νομοθεσίας για την Κυβέρνηση και τα κυβερνητικά όργανα (π.δ. 63/2005, Α' 98), το οποίο διατηρήθηκε σε ισχύ με την περ. 22 του άρθρου 119 του ν. 4622/2019 (Α' 133) και το γεγονός ότι από

τις διατάξεις της παρούσας απόφασης δεν προκαλείται δαπάνη σε βάρος του κρατικού προϋπολογισμού και του προϋπολογισμού του οικείου Δήμου, αποφασίζουμε:

1. Στο κτίριο που βρίσκεται επί της οδού Βασιλέως Παύλου 21-23 (Ο.Τ. 77) του Δήμου Φιλοθέης - Ψυχικού (Ν. Αττικής), στην περιοχή του Ψυχικού, το οποίο έχει χαρακτηριστεί διατηρητέο με την υπ' αρ. 9566/1839/05.04.2000 απόφαση του Υπουργού Περιβάλλοντος, Χωροταξίας και Δημοσίων Έργων, καθώς και στο οικόπεδο αυτού, για τα οποία έχουν καθοριστεί ειδικοί και συμπληρωματικοί όροι και περιορισμοί δόμησης με την υπ' αρ. 38976/03.09.2009 απόφαση του Υφυπουργού Περιβάλλοντος, Χωροταξίας και Δημοσίων Έργων και την υπ' αρ. 6987/06.02.2012 απόφαση του Αναπληρωτή Υπουργού Περιβάλλοντος, Ενέργειας και Κλιματικής Αλλαγής, καθορίζονται τα εξής:

α. Στο οικόπεδο του διατηρητέου κτιρίου επιτρέπονται:

αα. Η υπέρβαση κατά 5,15 τ.μ. της συνολικής επιφάνειας του υπογείου, εκτός του περιγράμματος της ανωδομής, κάτω από τον υποχρεωτικά ακάλυπτο χώρο του οικοπέδου, μαζί με την καλυπτόμενη επιφάνεια του υπογείου του διατηρητέου κτιρίου.

ββ. Η χρήση ως κατοικίας τμήματος του Α' υπογείου εκτός του περιγράμματος της ανωδομής, επιφάνειας 118,49 τμ., η οποία προσμετράται στον συντελεστή δόμησης.

γγ. Η αλλαγή χρήσης του ανεξάρτητου ισόγειου βοηθητικού κτίσματος στον πίσω ακάλυπτο σε βοηθητικό δωμάτιο, το οποίο προσμετράται στον συντελεστή δόμησης.

δδ. Οι τροποποιήσεις στον περιβάλλοντα χώρο ως προς την κολυμβητική δεξαμενή, την πέργκολα και την περίφραξη (κατασκευή pillar ΔΕΔΔΗΕ), καθώς και οι εσωτερικές διαρρυθμίσεις.

β. Στο διατηρητέο κτίριο επιτρέπονται:

αα. Η τροποποίηση της έδρασης του φέροντος οργανισμού της στέγης με περιμετρική δοκό επάνω στη φέρουσα λιθοδομή, αυξάνοντας το ύψος της στέγης με το αναγκαίο ύψος της δοκού και πάντα χαμηλότερα από το μέγιστο επιτρεπόμενο ύψος της περιοχής.

ββ. Οι εσωτερικές διαρρυθμίσεις και η τροποποίηση της χάραξης του νέου κλιμακοστασίου σε ευθύγραμμο με πλατύσκαλα για λόγους προσβασιμότητας.

2. Όλες οι παραπάνω επιτρεπόμενες εργασίες κατασκευής και προσθήκης, καθώς και οι λοιπές οικοδομικές εργασίες και διαμορφώσεις στον περιβάλλοντα χώρο πραγματοποιούνται σύμφωνα με την Αιτιολογική Τεχνική Έκθεση και όπως αποτυπώνονται στα δεκατέσσερα (14) διαγράμματα της αρχιτεκτονικής μελέτης [ένα (1) Τοπογραφικό Διάγραμμα και ένα (1) Διάγραμμα Κάλυψης σε κλίμακα 1:200, πέντε (5) Κατόψεις, δύο (2) Τομές και πέντε (5) Όψεις σε κλίμακα 1:50], τα οποία θεωρήθηκαν από τον Προϊστάμενο της Διεύθυνσης Τοπογραφικών Εφαρμογών του Υπουργείου Περιβάλλοντος και Ενέργειας και αντίτυπά τους δημοσιεύονται σε φωτοσμίκρυνση με την παρούσα απόφαση.

3. Κατά τα λοιπά, εξακολουθούν να ισχύουν τα οριζόμενα στην υπ' αρ. 9566/1839/05.04.2000 απόφαση του Υπουργού Περιβάλλοντος, Χωροταξίας και Δημοσίων Έργων, με την οποία το κτίριο χαρακτηρίστηκε διατηρητέο, καθώς και στην υπ' αρ. 38976/03.09.2009 απόφαση του Υφυπουργού Περιβάλλοντος, Χωροταξίας και Δημοσίων Έργων και την υπ' αρ. 6987/06.02.2012 απόφαση του Αναπληρωτή Υπουργού Περιβάλλοντος, Ενέργειας και Κλιματικής Αλλαγής, με τις οποίες καθορίστηκαν ειδικοί και συμπληρωματικοί όροι και περιορισμοί δόμησης στο διατηρητέο κτίριο και στο οικόπεδο αυτού, με την εξαίρεση των περιπτώσεων που ρυθμίζονται με διαφορετικά με την παρούσα.

4. Η ισχύς της παρούσας απόφασης αρχίζει από τη δημοσίευσή της στην Εφημερίδα της Κυβερνήσεως.



ΑΡΧΙΤΕΚΤΟΝΙΚΟ ΠΡΟΤΥΠΟ ΣΧΕΔΙΟ ΚΑΤΑΣΤΑΣΗΣ

1. Ο σχεδιασμός του οικοπέδου και η κατασκευή κτιρίων είναι υπό Ελληνική Γενική Αρχή Σχεδιασμού (Ε.Γ.Α.Α.Ε.Π.) με έγκριση από τη Γ.Ε.Α. Π' Αρχειογραφική με προσαρτημένο το διάγραμμα που υποβάλλεται στο αρμόδιο όργανο της Γ.Ε.Α.Α.Ε.Π. με αριθμό 10.001/μ. Δ.Σ. 10.301/μ. Α.Ε.Π.Α.Ε.Π.

2. Τα 1/3 της επιφάνειας του οικοπέδου προορίζονται για οικοδομική έκταση, η οποία θα είναι η περιοχή με συνολική έκταση 13,9 μ.κμ. Το υπόλοιπο του οικοπέδου είναι το 2/3 της επιφάνειας του οικοπέδου, η οποία προορίζεται για πρασινοδομήματα με συνολική έκταση 23,8 μ.κμ. Στην περιοχή είναι η Γ.Ε.Α.Α.Ε.Π. με αριθμό 10.001/μ. Δ.Σ. 10.301/μ. Α.Ε.Π.Α.Ε.Π.

3. Ο οικοδομικός κανόνας επιβάλλει την κατασκευή όλων των κτιρίων επί του οικοπέδου διατηρώντας απώλειες σε βάθος του γενεαλογικού γένους 6. Φωτός - Ψηφιακό - 100%.

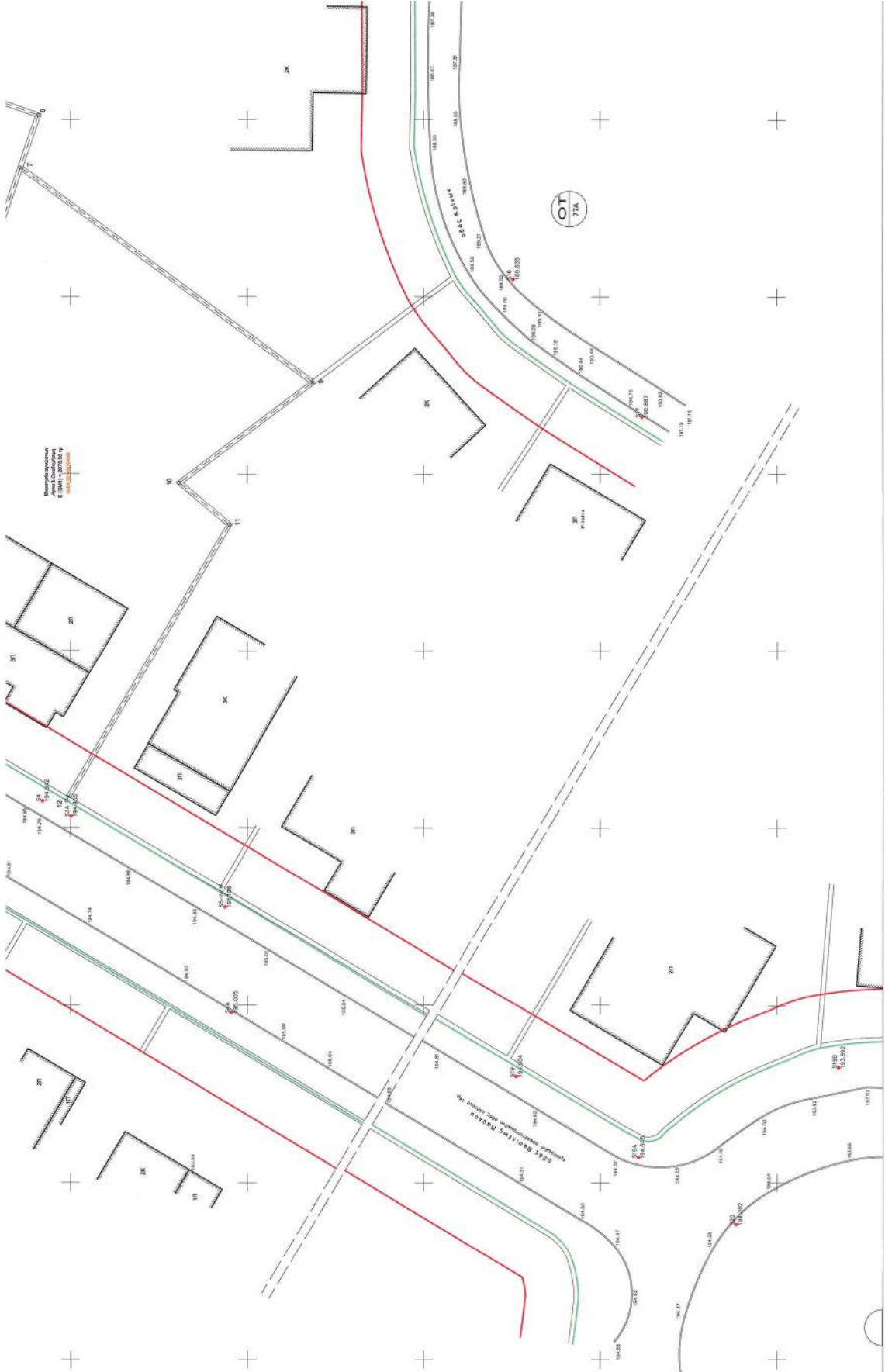

Architectural drawings of a building, including sections and elevations. The drawings show a two-story structure with a brown roof and yellow walls. The sections reveal the internal layout, including a ground floor with a car lift and a first floor with a living area and kitchen. The elevations show the building's facade from different angles.

ΕΘΝΙΚΟ ΤΥΠΟΓΡΑΦΕΙΟ
Για τεχνικούς λόγους στο σχεδιάγραμμα, από το ηλεκτρονικό αρχείο, έγινε σμίκρυνση κατά ποσοστό 39%

ΟΝΟΤΟΜΕΣ

Site plan and topographic map of the building location. The site plan shows the building footprint, a covered parking area, and a solar panel array. The topographic map shows the building's location relative to the street "ΟΔΟΣ ΒΑΣ ΠΑΥΛΟΥ (π.)".

ΟΔΟΣ ΒΑΣ ΠΑΥΛΟΥ (π.)

ΤΟΠΟΓΡΑΦΙΑ

ΣΧΗΜΑΤΙΚΗ ΤΟΜΗ

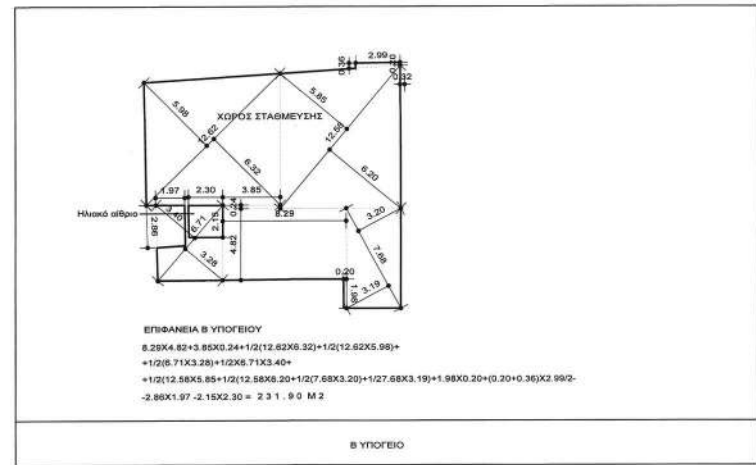
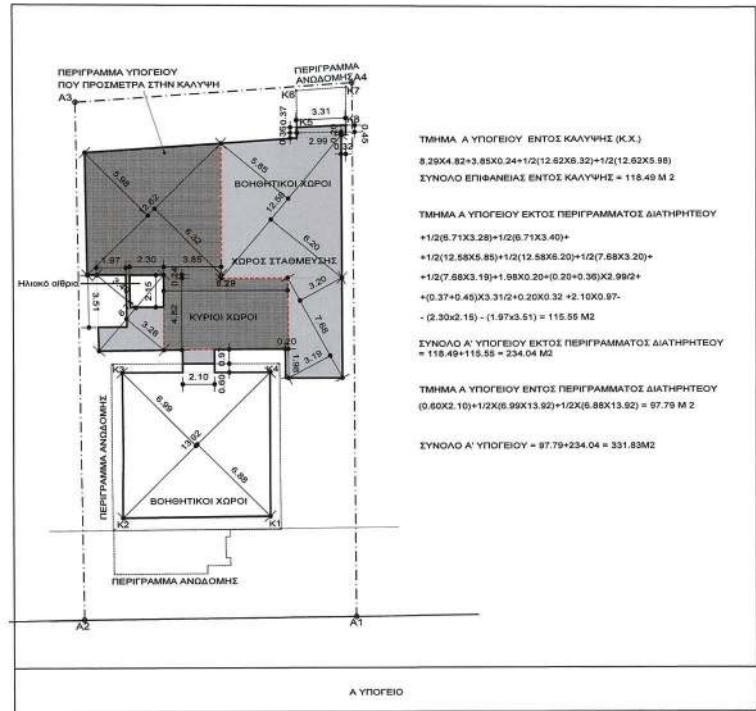
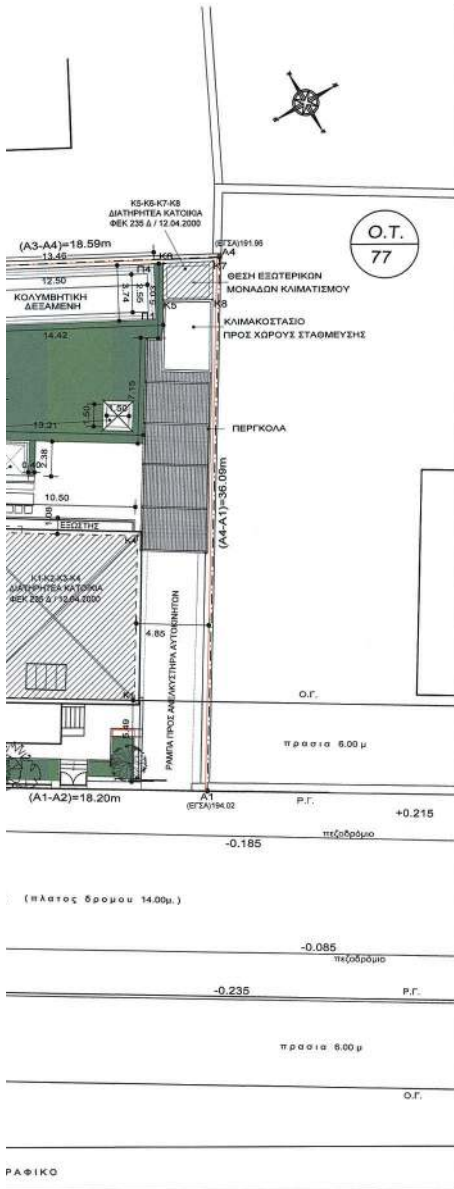

ΓΕΝΙΚΑ ΣΤΟΙΧΕΙΑ ΟΙΚΟΠΕΔΟΥ - ΚΤΙΡΙΟΥ

(που υπόκειται σε έλεγχο της αρμόδιας Υ.ΑΔΜ)

ΚΑΛΥΨΗ
 ΕΠΙΤΡΕΠΟΜΕΝΗ ΚΑΛΥΨΗ = 40% * 653,35 = 261,34 τμ
 ΥΠΑΡΧΟΝ ΔΙΑΤΗΡΗΤΕΟ ΚΤΙΡΙΟ (ΣΧΕΔΙΑ ΑΠΟΤΥΠΩΣΗΣ)= 124,03 Μ 2 + 9,16 Μ 2 = 133,19 Μ 2
 ΕΠΙΦΑΝΕΙΑ ΥΠΟΓΕΙΟΥ ΠΟΥ ΠΡΟΣΜΕΤΡΑ ΣΤΗΝ ΚΑΛΥΨΗ= 11,8, 4,9 Μ 2
 ΣΥΝΟΛΟ ΠΡΑΓΜΑΤΟΠΟΙΟΥΜΕΝΗΣ ΚΑΛΥΨΗΣ= 133,19 + 11,8 + 4,9 = 255,89 Μ 2 < 261,34 Μ 2

ΔΕΝ ΠΡΟΣΜΕΤΡΟΥΝ ΣΤΗΝ ΚΑΛΥΨΗ
 • ΕΠΙΦΑΝΕΙΑ ΠΙΣΙΝΑΣ = 2,55x12,30 = 31,37 Μ 2
 • ΕΠΙΦΑΝΕΙΑ ΑΠΟΛΗΣΗΣ ΚΛΙΜ. = 16,13 Μ 2

ΣΥΝΤΕΛΕΣΤΗΣ ΟΓΚΟΥ (άρθρο 13, παρ.6α)
 Σ Ο=5,50x(επιπρ. Δεμ/Εοικ)=5,50*(392,01/653,35) = 3,30
 ΕΠΙΤΡΕΠΟΜΕΝΟΣ ΟΓΚΟΣ: V=Εοικ x Σ Ο= 653,35*3,30 = 2156,05 Μ³
 ΥΦΙΣΤΑΜΕΝΟ ΔΙΑΤΗΡΗΤΕΟ ΚΤΙΡΙΟ

ΥΨΟΣ
 ΜΕΓΙΣΤΟ ΕΠΙΤΡΕΠΟΜΕΝΟ ΥΨΟΣ = 11,00 m + 2,00 m ΓΙΑ ΣΤΕΓΗ
 ΥΦΙΣΤΑΜΕΝΟ ΔΙΑΤΗΡΗΤΕΟ ΚΤΙΡΙΟ
 ΜΕΓΙΣΤΟ ΠΡΑΓΜΑΤΟΠΟΙΗΜΕΝΟ ΥΨΟΣ = 8,97 μ + 1,77 μ ΣΤΕΓΗ

ΕΛΕΓΧΟΣ ΦΥΤΕΥΣΗΣ (άρθρο 17, παρ.2α)
 ΥΠΟΧΡΕΩΤΙΚΟΣ ΑΚΑΛΥΠΤΟΣ: Εκατόμβου - ΕΠΙΤΡΕΠΟΜΕΝΗ ΚΑΛΥΨΗ = 653,35 τ.μ. - 261,34 τ.μ. = 392,01 τ.μ.
 ΦΥΤΕΥΣΗ ≥ 2/3 * ΥΠΟΧΡ. ΑΚΑΛΥΠΤΟΥ: 2/3 * 392,01 τ.μ. = 261,34 τ.μ.
 ΥΦΙΣΤΑΜΕΝΟ ΔΙΑΤΗΡΗΤΕΟ ΚΤΙΡΙΟ

ΠΡΑΓΜΑΤΟΠΟΙΟΥΜΕΝΗ ΦΥΤΕΥΣΗ =
 =(ΥΦΙΣΤΑΜΕΝΟ ΔΙΑΤΗΡΗΤΕΟ ΚΤΙΡΙΟ) - 267,63 = 520,16 - 267,63 = 252,53 τ.μ. > 261,34 τ.μ.

ΑΠΑΙΤΟΥΜΕΝΑ ΔΕΝΤΡΑ:
 ΑΠΑΙΤΟΥΜΕΝΑ ΔΕΝΤΡΑ προκήπιου=17,86x8,00 = 107,34 τ.μ. / 25 = 4 ΔΕΝΤΡΑ
 Εμβόδον Οκ.-Ε προκήπιου =(653,35 - 107,34) / 200 = 2,73 = 3 ΔΕΝΤΡΑ
ΠΡΑΓΜΑΤΟΠΟΙΟΥΝΤΑΙ 3 ΔΕΝΤΡΑ ΣΤΟΝ ΑΚΑΛΥΠΤΟ ΤΟΥ ΟΙΚΟΠΕΔΟΥ & 4 ΔΕΝΤΡΑ ΣΤΟ ΠΡΟΚΗΠΙΟ

ΕΛΕΓΧΟΣ ΑΝΑΓΚΩΝ ΣΕ ΧΟΡΟΥΣ ΣΤΑΘΜΕΥΣΗΣ (άρθρο 2, ΦΕΚ 78Α/2004)
 ΥΦΙΣΤΑΜΕΝΟ ΔΙΑΤΗΡΗΤΕΟ ΚΤΙΡΙΟ
 ΔΗΜΙΟΥΡΓΟΥΝΤΑΙ 5 ΘΕΣΕΙΣ ΣΤΑ ΥΠΟΓΕΙΑ

ΥΠΕΥΘΥΝΗ ΔΗΛΩΣΗ [ΤΟΥ ΑΡΘ.8 ΤΟΥ Ν.1599/86 (Α' 75)]

κατ' εφαρμογή της παρ.3, άρθρο 39, Ν.4495/17, όπως ισχύει

Ο παρών υπογράφων μηχανικός δηλώνει ότι στο πλαίσιο της παρούσας μελέτης τα μεγέθη της επιτελεστέας και πραγματοποιήσιμης δόμησης διαμορφώνονται σύμφωνα με το άρθρο 23 του ΝΟΚ (ΥΦΙΣΤΑΜΕΝΑ ΚΤΙΡΙΑ), ως εξής:

ΕΠΙΤΡΕΠΟΜΕΝΗ ΔΟΜΗΣΗ: Σ.Δ. * Εοικ = 0,60 * 653,35 = 392,01 Μ 2
 ΥΦΙΣΤΑΜΕΝΟ ΔΙΑΤΗΡΗΤΕΟ ΚΤΙΡΙΟ

ΕΜΒΑΔΟΝ ΙΣΟΓΕΙΟΥ = 124,03 Μ 2
ΕΜΒΑΔΟΝ ΟΡΟΦΟΥ = 12,5, 9 Μ 2
ΕΜΒΑΔΟΝ ΑΠΟΘΗΚΗΣ = 9,16 Μ 2
ΣΥΝΟΛΟ ΥΠΑΡΧΟΝΤΟΣ: 255,89 Μ 2

ΕΜΒΑΔΟΝ Κ.Χ. Α' ΥΠΟΓΕΙΟΥ = 11,8, 4,9 Μ 2
ΣΥΝΟΛΟ ΔΟΜΗΣΗΣ: 258,38 + 11,8 + 4,9 = 275,08 Μ 2 < 392,01 Μ 2

ΔΕΝ ΠΡΟΣΜΕΤΡΟΥΝ ΣΤΗΝ ΔΟΜΗΣΗ:
 Α' ΥΠΟΓΕΙΟ 331,83 Μ 2
 Β' ΥΠΟΓΕΙΟ 231,90 Μ 2
 • ΣΥΝΟΛΟ ΥΠΟΓΕΙΩΝ 563,73 Μ 2

• ΕΠΙΦΑΝΕΙΑ ΑΠΟΛΗΣΗΣ ΚΛΙΜ. = 16,13 Μ 2

ΕΛΕΓΧΟΣ ΗΜΙΥΠΑΘΙΡΟΝ - ΕΞΩΣΤΕΩΝ (άρθρο 11, παρ.8α)
 ΥΦΙΣΤΑΜΕΝΟ ΔΙΑΤΗΡΗΤΕΟ ΚΤΙΡΙΟ
 ΕΠΙΤΡΕΠΟΜΕΝΟΙ ΕΞΩΣΤΕΣ & ΗΜΙΥΠΑΘΙΡΟΙ < 40% ΕΠΙΤΡΕΠΟΜ. ΔΟΜΗΣΗΣ = 392,01 τ.μ. x 40% = 156,80 τ.μ.
 ΕΠΙΤΡΕΠΟΜΕΝΟΙ ΗΜΙΥΠΑΘΙΡΟΙ ≤ 20% ΕΠΙΤΡΕΠΟΜΕΝΗΣ ΔΟΜΗΣΗΣ = 392,01 τ.μ. * 20% = 78,40 τ.μ.

ΔΕΝ ΠΡΑΓΜΑΤΟΠΟΙΟΥΝΤΑΙ ΗΜΙΥΠΑΘΙΡΟΙ ΧΩΡΟΙ
ΠΡΑΓΜΑΤΟΠΟΙΟΥΜΕΝΟΙ ΕΞΩΣΤΕΣ = 1,08x10,51 = 11,48 Μ 2
ΠΡΑΓΜΑΤΟΠ. ΕΞΩΣΤΕΣ & ΗΜΙΥΠΑΘΙΡΟΙ = 11,48 τ.μ. < 40% ΕΠΙΤΡΕΠΟΜΕΝΗΣ ΔΟΜΗΣΗΣ = 156,80 τ.μ.

ΑΠΑΙΤΟΥΜΕΝΕΣ ΕΠΙΦΑΝΕΙΕΣ ΑΝΑ ΧΡΗΣΗ ΓΙΑ ΤΟΝ ΥΠΟΛΟΓΙΣΜΟ ΤΩΝ ΘΕΣΕΩΝ ΣΤΑΘΜΕΥΣΗΣ
 ΥΦΙΣΤΑΜΕΝΟ ΔΙΑΤΗΡΗΤΕΟ ΚΤΙΡΙΟ
 ΔΗΜΙΟΥΡΓΟΥΝΤΑΙ 5 ΘΕΣΕΙΣ ΣΤΑ ΥΠΟΓΕΙΑ

Στην πραγματοποιούμενη δόμηση έχουν υπολογιστεί όλες οι κατασκευές, σύμφωνα με
 • το άρθρο 11 του ν. 4067/2012 (Α' 79)
 • το άρθρο 23 του ΝΟΚ (ΥΦΙΣΤΑΜΕΝΑ ΚΤΙΡΙΑ)
 όπως υπολογίζονται αναλυτικά στα επιμέρους περιγράμματα ορόφων και αποτελούν αναπόσπαστο τμήμα της Υπευθύνου Δήλωσης.

Ο ΔΗΛΩΝ

ΑΛΕΞΑΝΔΡΟΣ Κ. ΣΑΜΑΡΑΣ
 ΔΙΠΛΩΜ. ΑΡΧΙΤΕΚΤΟΝ ΜΗΧΑΝΙΚΟΣ
 HARVARD UNIVERSITY USA
 ΜΕΛΟΣ Τ.Ε.Ε. - ΑΡ. ΜΗΤΡΩΟΥ 2381
 ΕΜΜ. ΜΠΕΝΑΚΗ 34Δ1 - ΚΗΦΙΣΙΑ, ΘΛ.: 210 7211407

ΑΛΕΞΑΝΔΡΟΣ Κ. ΣΑΜΑΡΑΣ & ΣΥΝΕΡΓΑΤΕΣ
 ΑΡΧΙΤΕΚΤΟΝΕΣ-ΜΗΧΑΝΙΚΟΙ-ΣΥΜΒΟΥΛΟΙ ΕΡΓΩΝ Α.Ε.
 ΠΑΡΟΥΣΗ 10 - ΑΘΗΝΑ 108 74, ΘΛ.: 210 7211047-FAX: 210 7226313
 ΑΒ. ΜΗΤΡΩΟΥ Τ.Ε.Ε.: 1442
 ΑΣΜ: 094378269 - ΔΟΥ ΦΑΕΕ ΑΘΗΝΩΝ

ΣΤΟΙΧΕΙΑ ΣΥΝΤΕΤΑΓΜΕΝΩΝ ΚΤΙΡΙΟΥ

ΠΙΝΑΚΑΣ ΣΥΝΤΕΤΑΓΜΕΝΩΝ ΚΤΙΣΜΑΤΩΝ / ΠΙΣΙΝΑΣ ΣΕ ΣΥΣΤΗΜΑ ΑΝΑΦΟΡΑΣ ΕΓΣΑ 87							
K1	479889.918	4206133.753	K5	479912.094	4206118.777	Π1	479912.275
K2	479895.676	4206143.369	K6	479914.632	4206117.394	Π2	479918.181
K3	479905.328	4206137.630	K7	479913.084	4206114.408	Π3	479920.391
K4	479899.529	4206128.008	K8	479910.665	4206115.871	Π4	479914.533
							4206118.713

ΟΡΟΙ ΔΟΜΗΣΗΣ

ΠΔ 14-9-1979 ΦΕΚ 553/Δ/10-10-79
 ΠΔ 15-4-1988 ΦΕΚ 353/Δ/1988

ΕΠΙΦΑΝΕΙΑ 1000,00 μ²
ΠΡΟΣΩΠΟ 15,00 μ.

ΠΑΡΕΚΚΛΙΣΗ ΠΡΟ 10-10-79
ΕΠΙΦΑΝΕΙΑ 550,00 μ²
ΠΡΟΣΩΠΟ 15,00 μ.

ΚΑΛΥΨΗ : 40%
ΣΔ : 0,6
ΜΕΓΙΣΤΟ ΥΨΟΣ : 11,00 m + 2,00 m ΓΙΑ ΣΤΕΓΗ
Δ = 3,00 + 0,10x11,00 = 4,10 Μ

Οκοδ. σύστημα : Π.Ε. προ ΓΟΚ 85
 ΧΡΗΣΕΙΣ : ΜΟΝΟ ΚΑΤΟΙΚΙΑ ΦΕΚ 84/1924, ΦΕΚ 162 ΑΑΠ/2013

ΔΙΑΤΗΡΗΤΕΟ ΚΤΙΡΙΟ, ΦΕΚ 235 Δ' / 12.4.2000
ΚΑΒΟΡΙΣΜΟΣ ΕΙΔΙΚΩΝ ΟΡΩΝ ΔΟΜΗΣΗΣ ΦΕΚ 487/2-10-2009 &
ΚΑΒΟΡΙΣΜΟΣ ΣΥΜΠΛΗΡΩΜΑΤΙΚΩΝ ΕΙΔΙΚΩΝ ΟΡΩΝ ΔΟΜΗΣΗΣ ΦΕΚ ΑΑΠ 57/24-2-2012



ΚΕΝΤΡΙΚΟ ΣΥΜΒΟΥΛΙΟ ΑΡΧΙΤΕΚΤΟΝΙΚΗΣ
 Το παρόν σχέδιο/γράμμα έγκρίστηκε από το Κ.Ε.Σ.Α. τη/... και εγκρίθηκε σύμφωνα με την επίσημη γνώμη/απόφαση του...
 ΠΡΟΣΔΡΟΣ: Ε. ΜΠΑΚΟΓΙΑΝΝΗΣ
 Δ. ΠΡΑΞΙΝΙΤΣΑΣ

ΕΙΔΙΚΑ ΣΤΟΙΧΕΙΑ ΕΓΚΡΙΣΗΣ

ΕΓΚΡΙΣΕΙΣ: 1) Εγκρίση Προστ. & Κλ. Αρχιτεκτον. (ΓΙΑ ΕΚΚΑΦΕΣ)
 2) Έγκριση Συμβουλίου Αρχιτεκτονικής

ΕΜΒΑΔΟΜΕΤΡΗΣΗ

ΕΜΒΑΔΟΝ ΣΥΝΟΛΙΚΟΥ ΟΙΚΟΠΕΔΟΥ Ε' (Α, Β, Γ, Δ, Α'): 653,35 τ.μ.

Οι διαστάσεις και το εμβαδόν του οικοπέδου υπολογίσθηκαν αναλυτικά από τις συνήτες των κορυφών. Το οικοπέδο ευρίσκεται επί της ΒΑΣΙΛΕΩΣ ΠΑΥΛΟΥ 21-23 στο ΟΤ 77, στο Δήμο Παλαιού Ψυχικού και είναι κατά παράδοση άρνη και οικοδομήσιμο, σύμφωνα με τις ισχύουσες πολεοδομικές διατάξεις.

ΠΙΝΑΚΑΣ ΣΥΝΤΕΤΑΓΜΕΝΩΝ ΚΟΡΥΦΩΝ ΟΙΚΟΠΕΔΟΥ ΣΕ ΣΥΣΤΗΜΑ ΑΝΑΦΟΡΑΣ ΕΓΣΑ 87							
A	Γ
B	Δ



Το παρόν διάγραμμα οριοθέτησης την από 01.05.2024 εισήχθη στην Διεύθυνση Α.Ο.Κ.Α. Τμήματος Δ1.
 Η Ταμειαρχός

ΙΔΙΟΚΤΗΤΗΣ	ΙΩΑΝΝΗΣ ΛΙΒΕΡΗΣ	
ΕΡΓΟ	ΑΝΑΘΕΩΡΗΣΗ ΤΗΣ ΥΠ' ΑΡΙΘΜ. 517/10 Ο.Α ΓΙΑ ΕΝΗΜΕΡΩΣΗ ΣΧΕΔΙΩΝ ΜΕΛΕΤΩΝ & ΑΛΛΑΓΗ ΧΡΗΣΗΣ ΤΜΗΜΑΤΟΣ ΕΝΤΟΣ ΤΟΥ ΠΕΡΙΓΡΑΜΜΑΤΟΣ ΤΟΥ ΚΑΤ' ΕΠΕΚΤΑΣΗ Α' ΥΠΟΓΕΙΟΥ	ΑΡΙΘΜΟΣ ΕΡΓΟΥ 2001
ΘΕΣΗ ΕΡΓΟΥ	ΒΑΣΙΛΕΩΣ ΠΑΥΛΟΥ 21-23, Ο.Τ. 77 ΔΗΜΟΣ ΠΑΛΑΙΟΥ ΨΥΧΙΚΟΥ	
ΘΕΜΑ ΣΧΕΔΙΟΥ	ΔΙΑΓΡΑΜΜΑ ΚΑΛΥΨΗΣ	ΑΡΙΘΜΟΣ ΣΧΕΔΙΟΥ A-02
ΚΛΙΜΑΚΑ	1: 200	ΕΛΕΓΧΟΣ
ΠΕΡΙΟΔΟΣ ΕΚΠΟΝΗΣΗΣ ΜΕΛΕΤΗΣ	ΙΟΥΝΙΟΣ 2023	ΑΝΑΘ/ΣΕΙΣ

ΑΛΕΞΑΝΔΡΟΣ Κ. ΣΑΜΑΡΑΣ
 ΔΙΠΛΩΜ. ΑΡΧΙΤΕΚΤΟΝ ΜΗΧΑΝΙΚΟΣ
 HARVARD UNIVERSITY USA
 ΜΕΛΟΣ Τ.Ε.Ε. - ΑΡ. ΜΗΤΡΩΟΥ 2381
 ΕΜΜ. ΜΠΕΝΑΚΗ 34Δ1 - ΚΗΦΙΣΙΑ, ΘΛ.: 210 7211407

ΑΛΕΞΑΝΔΡΟΣ Κ. ΣΑΜΑΡΑΣ & ΣΥΝΕΡΓΑΤΕΣ
 ΑΡΧΙΤΕΚΤΟΝΕΣ-ΜΗΧΑΝΙΚΟΙ-ΣΥΜΒΟΥΛΟΙ ΕΡΓΩΝ Α.Ε.
 ΠΑΡΟΥΣΗ 10 - ΑΘΗΝΑ 108 74, ΘΛ.: 210 7211047-FAX: 210 7226313
 ΑΒ. ΜΗΤΡΩΟΥ Τ.Ε.Ε.: 1442
 ΑΣΜ: 094378269 - ΔΟΥ ΦΑΕΕ ΑΘΗΝΩΝ

	ΑΛΕΞΑΝΔΡΟΣ Κ. ΣΑΜΑΡΑΣ & ΣΥΝΕΡΓΑΤΕΣ Α.Ε. ΑΡΧΙΤΕΚΤΟΝΕΣ - ΜΗΧΑΝΙΚΟΙ - ΣΥΜΒΟΥΛΟΙ ΕΡΓΩΝ ΜΟΥΡΟΥΖΗ 10 - ΑΘΗΝΑ 108 74, ΘΛ.: 210 7211047 - FAX: 210 7226313
ΑΡΧΙΤΕΚΤΩΝ	ΑΛΕΞΑΝΔΡΟΣ Κ. ΣΑΜΑΡΑΣ
ΣΥΝΕΡΓΑΤΕΣ ΑΡΧΙΤΕΚΤΟΝΕΣ	ΜΑΡΙΑ Β. ΑΛΗΦΑΝΤΗ ΑΝΤΩΝΙΑ Α. ΤΣΟΥΜΗ
ΣΥΜΒΟΥΛΟΙ ΑΡΧΙΤΕΚΤΟΝΕΣ	ΛΙΛΙΑΝ Β. ΣΤΕΦΑΝΙΔΟΥ
ΠΟΛΙΤΙΚΟΣ ΜΗΧΑΝΙΚΟΣ	ΙΩΑΝΝΗΣ Δ. ΤΣΟΠΑΝΑΚΗΣ
ΜΗΧΑΝΟΛΟΓΟΣ - ΗΛΕΚΤΡΟΛΟΓΟΣ	ΑΛΕΞΑΝΔΡΟΣ Π. ΚΑΜΑΡΙΝΟΣ

ΕΘΝΙΚΟ ΤΥΠΟΓΡΑΦΕΙΟ
Για τεχνικούς λόγους στο σχεδιάγραμμα,
από το ηλεκτρονικό αρχείο, έγινε
σμίκρυνση κατά ποσοστό **38%**

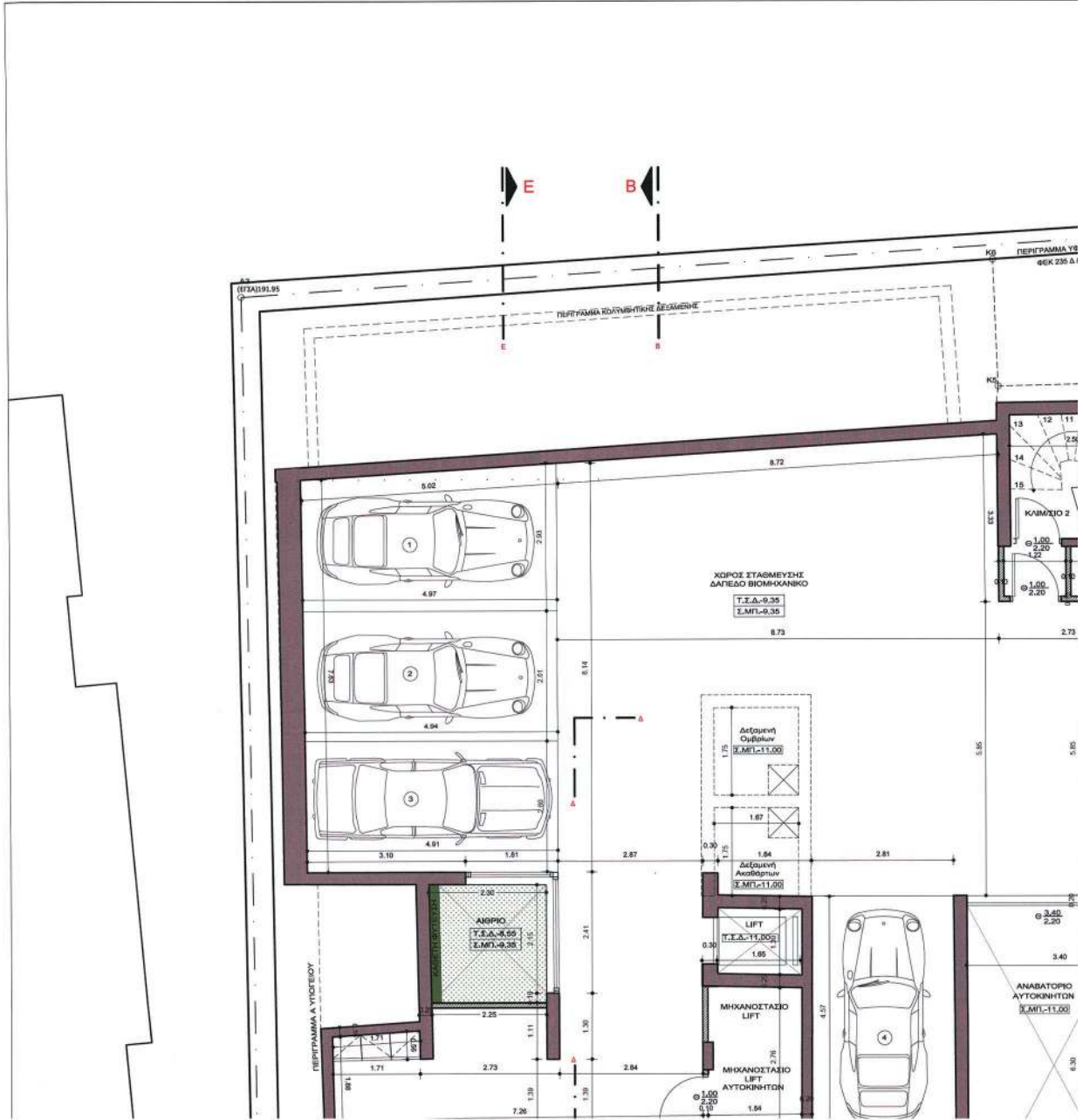

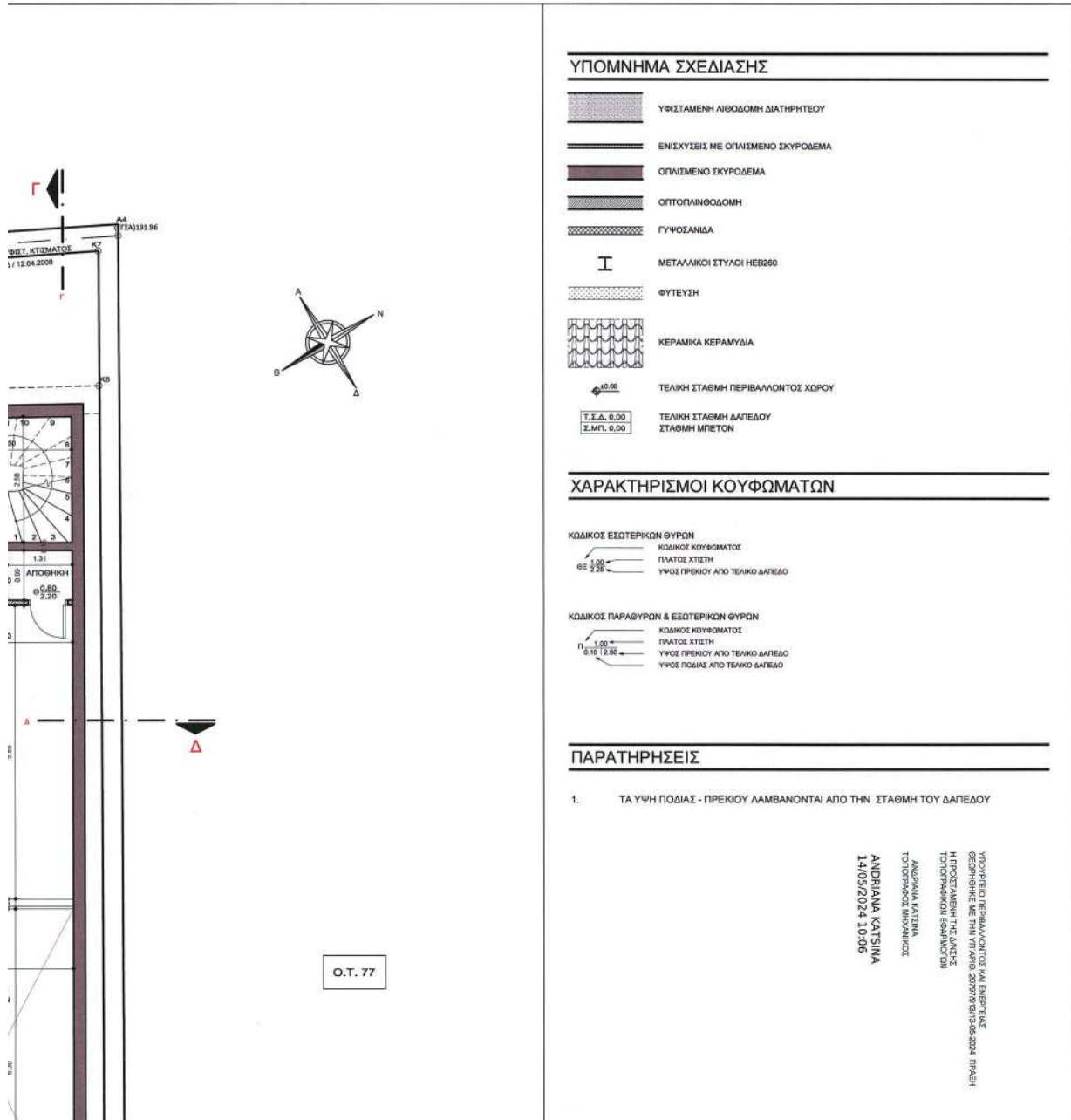

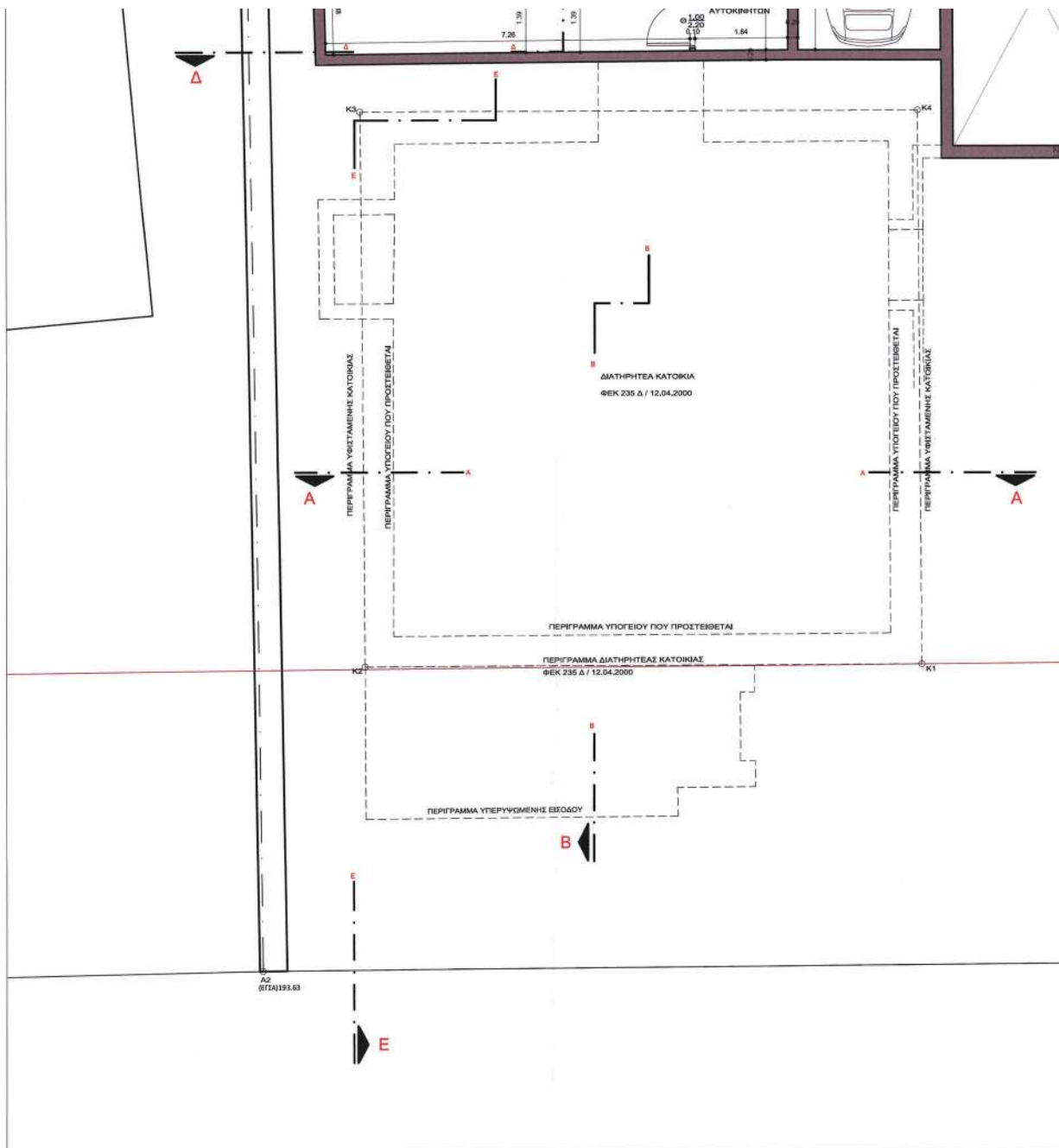

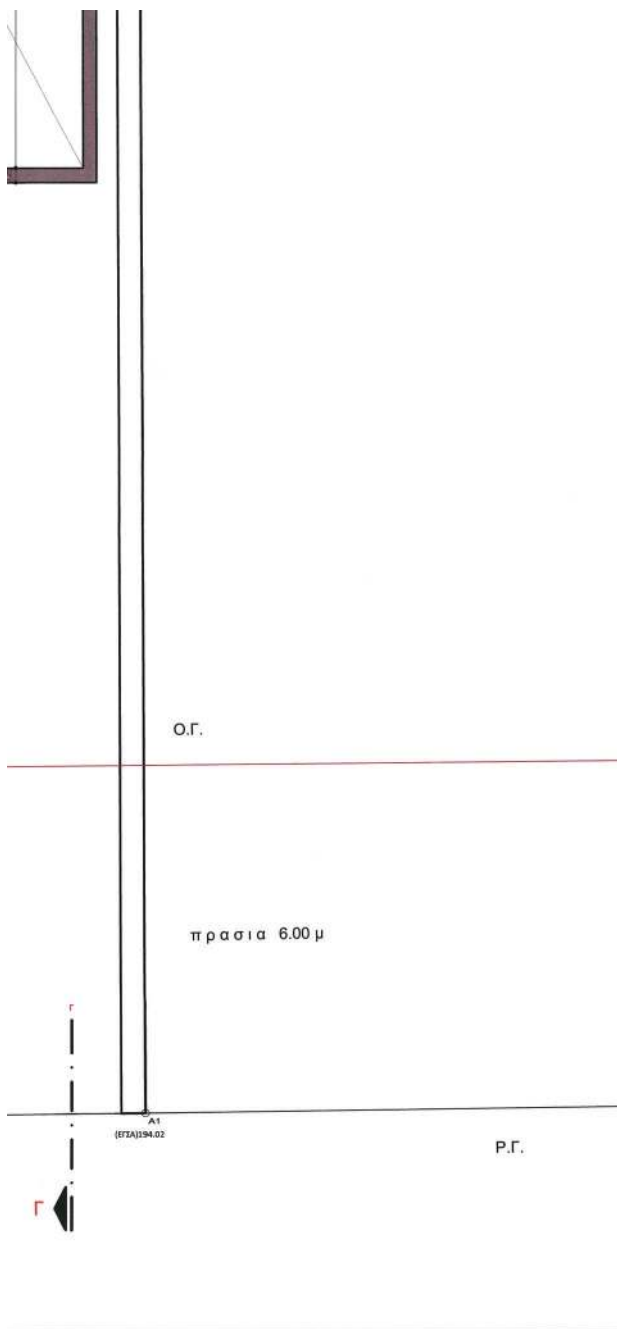

ΙΔΙΟΚΤΗΤΗΣ	ΙΩΑΝΝΗΣ ΛΙΒΕΡΗΣ <small>Το παρόν έγγραφο συντάχθηκε από την από 02.01.2024, επίσημη της Δ/νσης Τμήματος Δι. Η. Τυποποίησης</small>		
ΕΡΓΟ	ΑΝΑΘΕΩΡΗΣΗ ΤΗΣ ΥΠ' ΑΡΙΘΜ. 517/10 Ο.Α ΓΙΑ ΕΝΗΜΕΡΩΣΗ ΣΧΕΔΙΩΝ ΜΕΛΕΤΩΝ & ΑΛΛΑΓΗ ΧΡΗΣΗΣ ΤΜΗΜΑΤΟΣ ΕΝΤΟΣ ΤΟΥ ΠΕΡΙΓΡΑΜΜΑΤΟΣ ΤΟΥ ΚΑΤ' ΕΠΕΚΤΑΣΗ Α' ΥΠΟΓΕΙΟΥ	ΔΗΜΟΣ ΑΡΙΘΜΟΣ 2001 <small>Αρχιτεκτονικό Έργο</small>	
ΘΕΣΗ ΕΡΓΟΥ	ΒΑΣΙΛΕΩΣ ΠΑΥΛΟΥ 21-23, Ο.Τ. 77 ΔΗΜΟΣ ΠΑΛΑΙΟΥ ΨΥΧΙΚΟΥ		
ΘΕΜΑ ΣΧΕΔΙΟΥ	ΚΑΤΟΨΗ Β ΥΠΟΓΕΙΟΥ	ΑΡΙΘΜΟΣ ΣΧΕΔΙΟΥ	A-03
ΚΛΙΜΑΚΑ	1: 50	ΕΛΕΓΧΟΣ	
ΠΕΡΙΟΔΟΣ ΕΚΠΟΝΗΣΗΣ ΜΕΛΕΤΗΣ	ΙΟΥΝΙΟΣ 2023	ΑΝΑΘ/ΣΕΙΣ	
ΑΛΕΞΑΝΔΡΟΣ Κ. ΣΑΜΑΡΑΣ ΔΙΠΛΩΜ. ΑΡΧΙΤΕΚΤΩΝ ΜΗΧΑΝΙΚΟΣ HARVARD UNIVERSITY USA ΜΕΛΟΣ Τ.Ε.Ε. - ΑΡ. ΜΗΤΡΩΟΥ 2364		ΑΛΕΞΑΝΔΡΟΣ Κ. ΣΑΜΑΡΑΣ & ΣΥΝΕΡΓΑΤΕΣ ΑΡΧΙΤΕΚΤΟΝΕΣ-ΜΗΧΑΝΙΚΟΙ-ΣΥΜΒΟΥΛΟΙ ΕΡΓΩΝ Α.Ε. ΜΟΥΡΟΥΖΗ 10 - ΑΘΗΝΑ 106 74, ΤΗΛ.: 210 7211047 - FAX: 210 7226313 ΑΡ. ΜΗΤΡΩΟΥ Τ.Ε.Ε.: 1442 ΑΦΜ: 0943 02269 - ΔΟΥ Φ.Α.Ε.Ε ΑΘΗΝΩΝ	
ΑΛΕΞΑΝΔΡΟΣ Κ. ΣΑΜΑΡΑΣ & ΣΥΝΕΡΓΑΤΕΣ Α.Ε. ΑΡΧΙΤΕΚΤΟΝΕΣ - ΜΗΧΑΝΙΚΟΙ - ΣΥΜΒΟΥΛΟΙ ΕΡΓΩΝ ΜΟΥΡΟΥΖΗ 10 - ΑΘΗΝΑ 106 74, ΤΗΛ.: 210 7211047 - FAX: 210 7226313			
ΑΡΧΙΤΕΚΤΩΝ	ΑΛΕΞΑΝΔΡΟΣ Κ. ΣΑΜΑΡΑΣ		
ΣΥΝΕΡΓΑΤΕΣ ΑΡΧΙΤΕΚΤΟΝΕΣ	ΜΑΡΙΑ Β. ΑΛΗΦΑΝΤΗ		
ΣΥΜΒΟΥΛΟΙ ΑΡΧΙΤΕΚΤΟΝΕΣ	ΑΝΤΩΝΙΑ Α. ΤΣΟΥΜΗ		
	ΛΙΛΙΑΝ Β. ΣΤΕΦΑΝΙΔΟΥ		
ΠΟΛΙΤΙΚΟΣ ΜΗΧΑΝΙΚΟΣ	ΙΩΑΝΝΗΣ Δ. ΤΣΟΠΑΝΑΚΗΣ		
ΜΗΧΑΝΟΛΟΓΟΣ - ΗΛΕΚΤΡΟΛΟΓΟΣ	ΑΛΕΞΑΝΔΡΟΣ Π. ΚΑΜΑΡΙΝΟΣ		

ΕΘΝΙΚΟ ΤΥΠΟΓΡΑΦΕΙΟ
Για τεχνικούς λόγους στο σχεδιάγραμμα,
από το ηλεκτρονικό αρχείο, έγινε
σμίκρυνση κατά ποσοστό **38%**



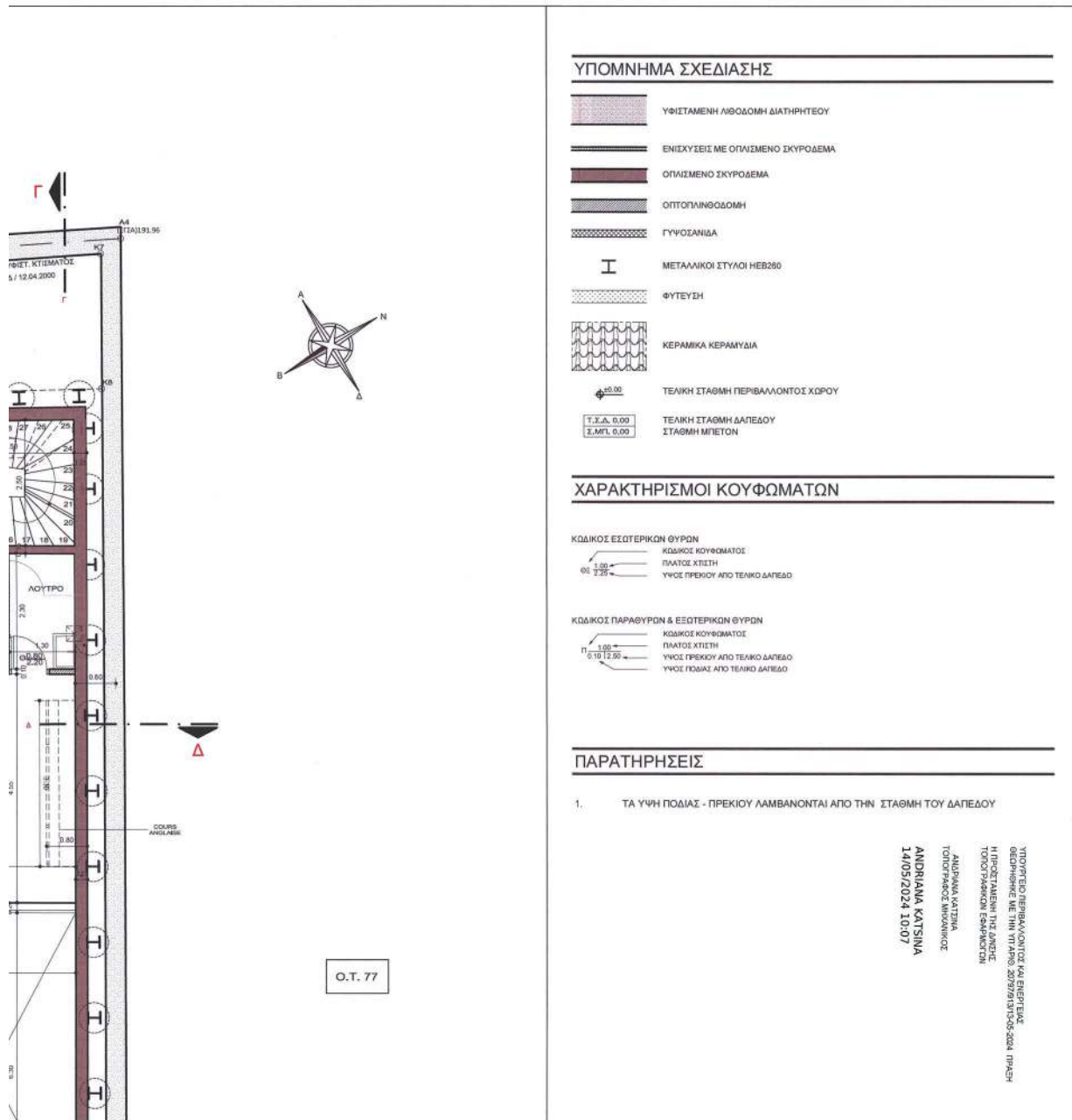

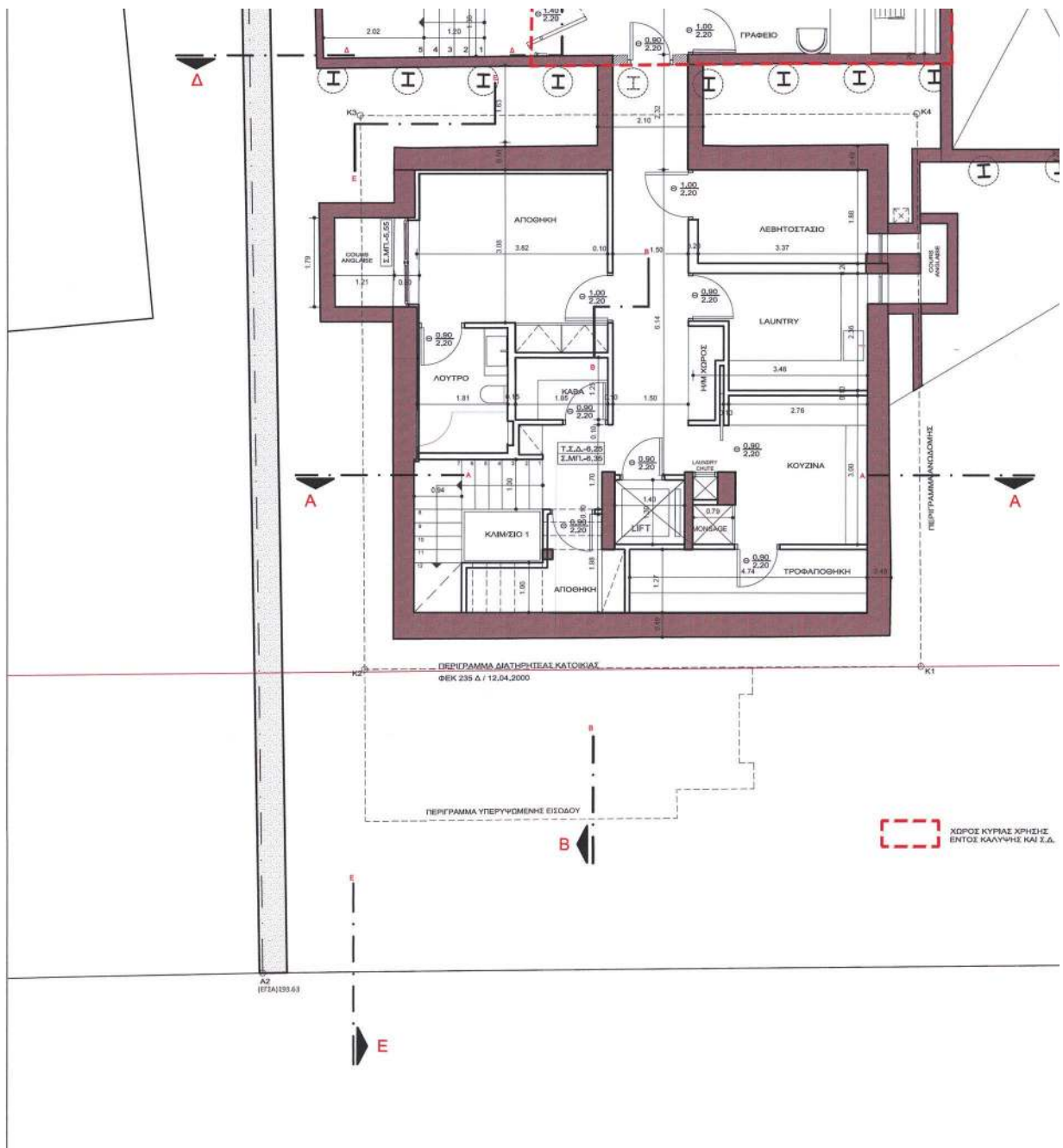

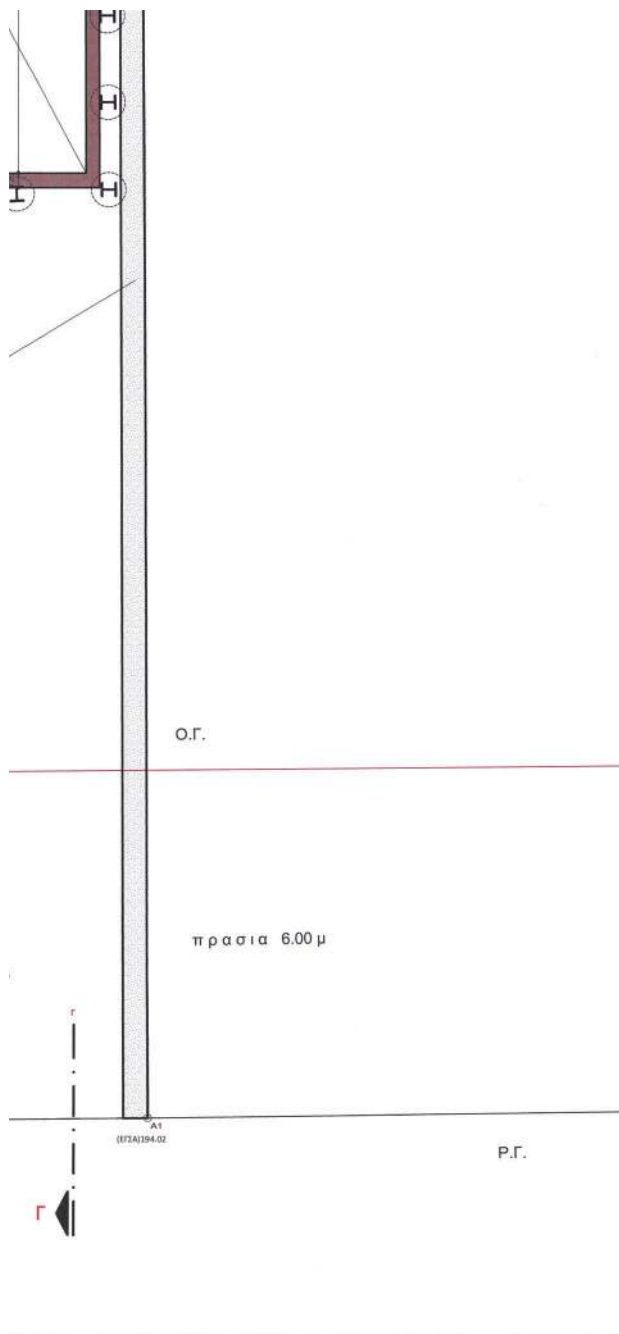

Το παρόν έγγραφο αποτελείται από δύο (2) σελίδες... εισηγία της Διεύθυνσης Δ.Ο.Κ.Α. Τμήματος Δι. Η Τεχνολογίας

ΙΔΙΟΚΤΗΤΗΣ	ΙΩΑΝΝΗΣ ΛΙΒΕΡΗΣ		
ΕΡΓΟ	ΑΝΑΘΕΩΡΗΣΗ ΤΗΣ ΥΠ' ΑΡΙΘΜ. 517/10 Ο.Α ΓΙΑ ΕΝΗΜΕΡΩΣΗ ΣΧΕΔΙΩΝ ΜΕΛΕΤΩΝ & ΑΛΛΑΓΗ ΧΡΗΣΗΣ ΤΜΗΜΑΤΟΣ ΕΝΤΟΣ ΤΟΥ ΠΕΡΙΓΡΑΜΜΑΤΟΣ ΤΟΥ ΚΑΤ' ΕΠΕΚΤΑΣΗ Α' ΥΠΟΓΕΙΟΥ	ΔΙΕΥΘΥΝΤΗΣ Δ.Ο.Κ.Α. Μ. ΑΡΧΙΘΩΣ ΜΕΡΓΟΥ	2001
ΘΕΣΗ ΕΡΓΟΥ	ΒΑΣΙΛΕΩΣ ΠΑΥΛΟΥ 21-23, Ο.Τ. 77 ΔΗΜΟΣ ΠΑΛΑΙΟΥ ΨΥΧΙΚΟΥ		
ΘΕΜΑ ΣΧΕΔΙΟΥ	ΚΑΤΟΨΗ Α ΥΠΟΓΕΙΟΥ	ΑΡΙΘΜΟΣ ΣΧΕΔΙΟΥ	A-04
ΚΛΙΜΑΚΑ	1: 50	ΕΛΕΓΧΟΣ	
ΠΕΡΙΟΔΟΣ ΕΚΠΟΝΗΣΗΣ ΜΕΛΕΤΗΣ	ΙΟΥΝΙΟΣ 2023	ΑΝΑΘ/ΣΕΙΣ	
ΑΛΕΞΑΝΔΡΟΣ Κ. ΣΑΜΑΡΑΣ ΔΙΠΛΩΜ. ΑΡΧΙΤΕΚΤΟΝ ΜΗΧΑΝΙΚΟΣ HARVARD UNIVERSITY USA ΜΕΛΟΣ Τ.Ε.Ε. - ΑΡ. ΜΗΤΡΩΟΥ 2361 ΕΜΜ. ΜΠΕΝΑΚΗ 3461 - ΚΗΦΙΣΙΑ, ΤΗΛ.: 210 7211409		ΑΛΕΞΑΝΔΡΟΣ Κ. ΣΑΜΑΡΑΣ & ΣΥΝΕΡΓΑΤΕΣ ΑΡΧΙΤΕΚΤΟΝΕΣ-ΜΗΧΑΝΙΚΟΙ-ΣΥΜΒΟΥΛΟΙ ΕΡΓΩΝ Α.Ε. ΜΟΥΡΟΥΖΗ 10 - ΑΘΗΝΑ 106 74, ΤΗΛ.: 210 7211047 FAX: 210 7226313 ΑΡ. ΜΗΤΡΩΟΥ Τ.Ε.Ε.: 1442 ΑΦΜ: 0943 06269 - ΔΟΥ ΦΑΕΕ ΑΘΗΝΩΝ	
ΑΛΕΞΑΝΔΡΟΣ Κ. ΣΑΜΑΡΑΣ & ΣΥΝΕΡΓΑΤΕΣ Α.Ε. ΑΡΧΙΤΕΚΤΟΝΕΣ - ΜΗΧΑΝΙΚΟΙ - ΣΥΜΒΟΥΛΟΙ ΕΡΓΩΝ ΜΟΥΡΟΥΖΗ 10 - ΑΘΗΝΑ 106 74, ΤΗΛ.: 210 7211047 - FAX: 210 7226313			
ΑΡΧΙΤΕΚΤΩΝ	ΑΛΕΞΑΝΔΡΟΣ Κ. ΣΑΜΑΡΑΣ		
ΣΥΝΕΡΓΑΤΕΣ ΑΡΧΙΤΕΚΤΟΝΕΣ	ΜΑΡΙΑ	Β. ΑΛΗΦΑΝΤΗ	
	ΑΝΤΩΝΙΑ	Α. ΤΣΟΥΜΗ	
ΣΥΜΒΟΥΛΟΙ ΑΡΧΙΤΕΚΤΟΝΕΣ	ΛΙΛΙΑΝ	Β. ΣΤΕΦΑΝΙΔΟΥ	
ΠΟΛΙΤΙΚΟΣ ΜΗΧΑΝΙΚΟΣ	ΙΩΑΝΝΗΣ	Δ. ΤΣΟΠΑΝΑΚΗΣ	
ΜΗΧΑΝΟΛΟΓΟΣ - ΗΛΕΚΤΡΟΛΟΓΟΣ	ΑΛΕΞΑΝΔΡΟΣ	Π. ΚΑΜΑΡΙΝΟΣ	

ΕΘΝΙΚΟ ΤΥΠΟΓΡΑΦΕΙΟ
Για τεχνικούς λόγους στο σχεδιάγραμμα,
από το ηλεκτρονικό αρχείο, έγινε
σμίκρυνση κατά ποσοστό **38%**

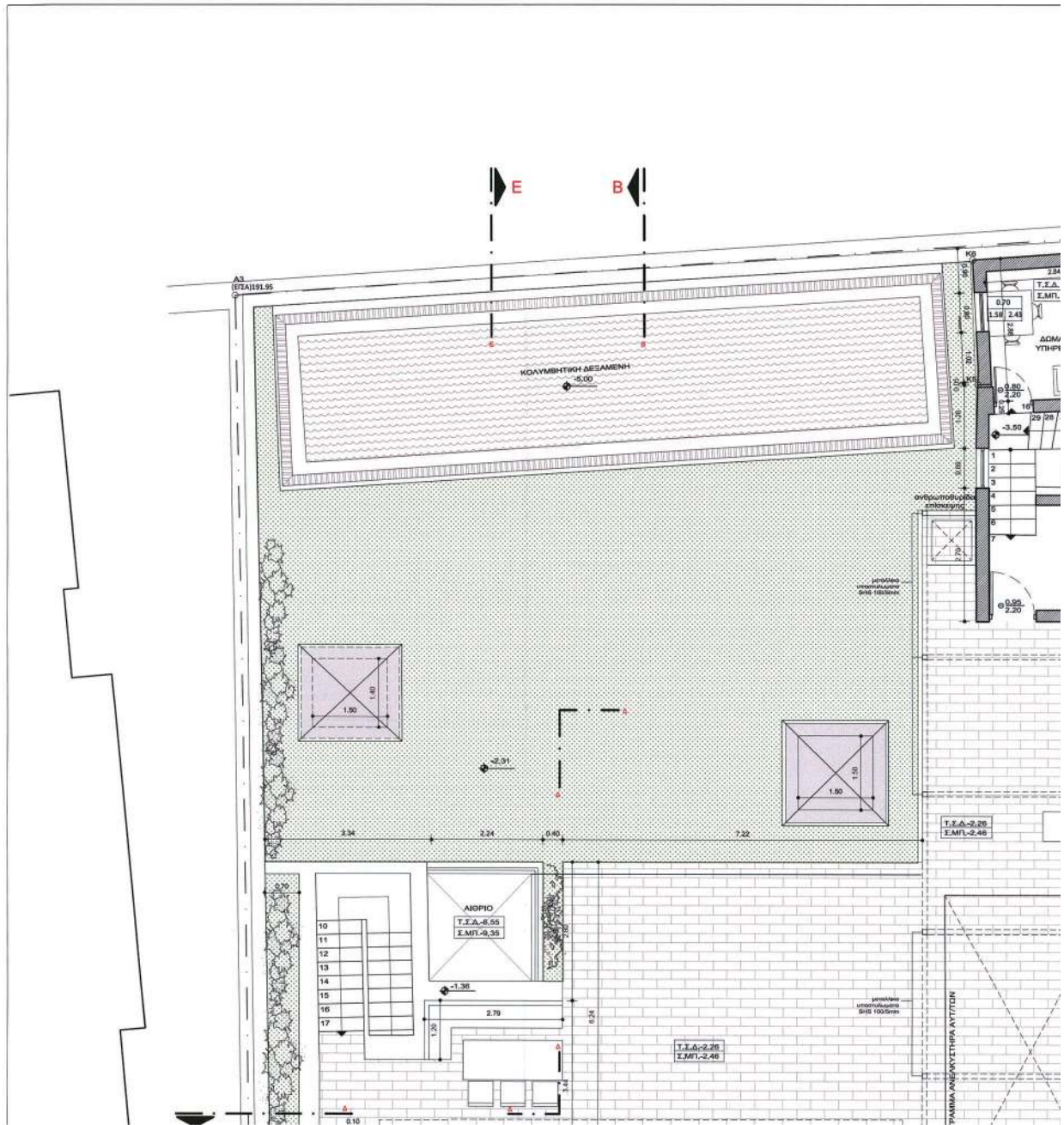

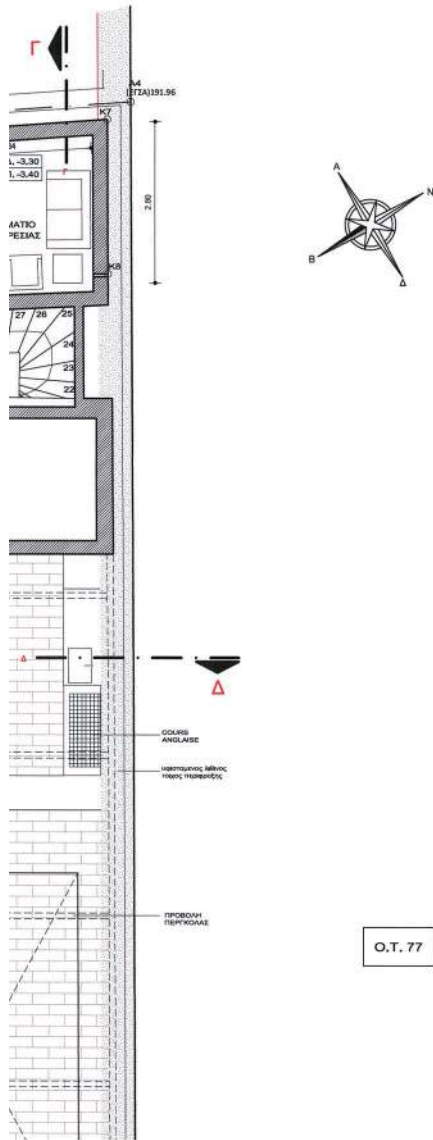

ΥΠΟΜΝΗΜΑ ΣΧΕΔΙΑΣΗΣ

- ΥΦΙΣΤΑΜΕΝΗ ΛΙΘΟΔΟΜΗ ΔΙΑΤΗΡΗΤΕΟΥ
- ΕΝΙΣΧΥΣΕΙΣ ΜΕ ΟΠΛΩΣΜΕΝΟ ΣΚΥΡΟΔΕΜΑ
- ΟΠΛΩΣΜΕΝΟ ΣΚΥΡΟΔΕΜΑ
- ΟΠΤΟΠΛΗΘΩΔΟΜΗ
- ΓΥΦΟΣΑΝΙΔΑ
- ΜΕΤΑΛΛΙΚΟΙ ΣΤΥΛΟΙ ΗΕΒ260
- ΦΥΤΕΥΣΗ
- ΚΕΡΑΜΙΚΑ ΚΕΡΑΜΥΔΙΑ
- Τ.Σ.Δ. 0.00
Σ.Μ.Π. 0.00
- ΤΕΛΙΚΗ ΣΤΑΘΜΗ ΠΕΡΙΒΑΛΛΟΝΤΟΣ ΧΩΡΟΥ
- ΤΕΛΙΚΗ ΣΤΑΘΜΗ ΔΑΠΕΔΟΥ
- ΣΤΑΘΜΗ ΜΠΕΤΟΝ

ΧΑΡΑΚΤΗΡΙΣΜΟΙ ΚΟΥΦΩΜΑΤΩΝ

- ΚΩΔΙΚΟΣ ΕΣΤΕΡΙΚΩΝ ΘΥΡΩΝ**
- ΚΩΔΙΚΟΣ ΚΟΥΦΩΜΑΤΟΣ
 - ΠΛΑΤΟΣ ΧΤΕΠΗ
 - Ύψος ΠΡΕΚΟΥ ΑΠΟ ΤΕΛΙΚΟ ΔΑΠΕΔΟ
- ΚΩΔΙΚΟΣ ΠΑΡΑΘΥΡΩΝ & ΕΣΤΕΡΙΚΩΝ ΘΥΡΩΝ**
- ΚΩΔΙΚΟΣ ΚΟΥΦΩΜΑΤΟΣ
 - ΠΛΑΤΟΣ ΧΤΕΠΗ
 - Ύψος ΠΡΕΚΟΥ ΑΠΟ ΤΕΛΙΚΟ ΔΑΠΕΔΟ
 - Ύψος ΠΩΔΙΑΣ ΑΠΟ ΤΕΛΙΚΟ ΔΑΠΕΔΟ

ΠΑΡΑΤΗΡΗΣΕΙΣ

1. ΤΑ ΎψΗ ΠΩΔΙΑΣ - ΠΡΕΚΟΥ ΛΑΜΒΑΝΟΝΤΑΙ ΑΠΟ ΤΗΝ ΣΤΑΘΜΗ ΤΟΥ ΔΑΠΕΔΟΥ.

ΥΠΟΥΡΓΕΙΟ ΠΕΡΙΒΑΛΛΟΝΤΟΣ ΚΑΙ ΕΝΕΡΓΕΙΑΣ
 ΓΕΩΡΓΙΟΣ ΚΑΡΑΓΕΩΡΓΟΣ
 ΔΙΕΥΘΥΝΤΗΣ ΤΗΣ ΔΙΕΥΣΗΣ
 ΤΟΠΟΓΡΑΦΙΚΩΝ ΕΡΕΥΝΩΝ

ΑΝΔΡΙΑΝΑ ΚΑΤΣΙΝΑ
 ΤΟΠΟΓΡΑΦΟΣ ΗΜΩΔΙΚΟΣ
 ΑΝΔΡΙΑΝΑ ΚΑΤΣΙΝΑ
 14/05/2024 10:10

ΚΕΝΤΡΙΚΟ ΣΥΜΒΟΥΛΙΟ ΑΡΧΙΤΕΚΤΟΝΙΚΗΣ
 Το παρόν σχέδιο/γράμμα μεταβίβεται από
 το Κ.Σ.Α. την 2024
 και εγκρίθηκε σύμφωνα με την υπ αριθμ.
 2024 του Υπουργού του
 ΠΡΟΣΑΡΤΕΣ
 Ε. ΠΗΛΑΚΟΥ-ΠΑΝΟΥ

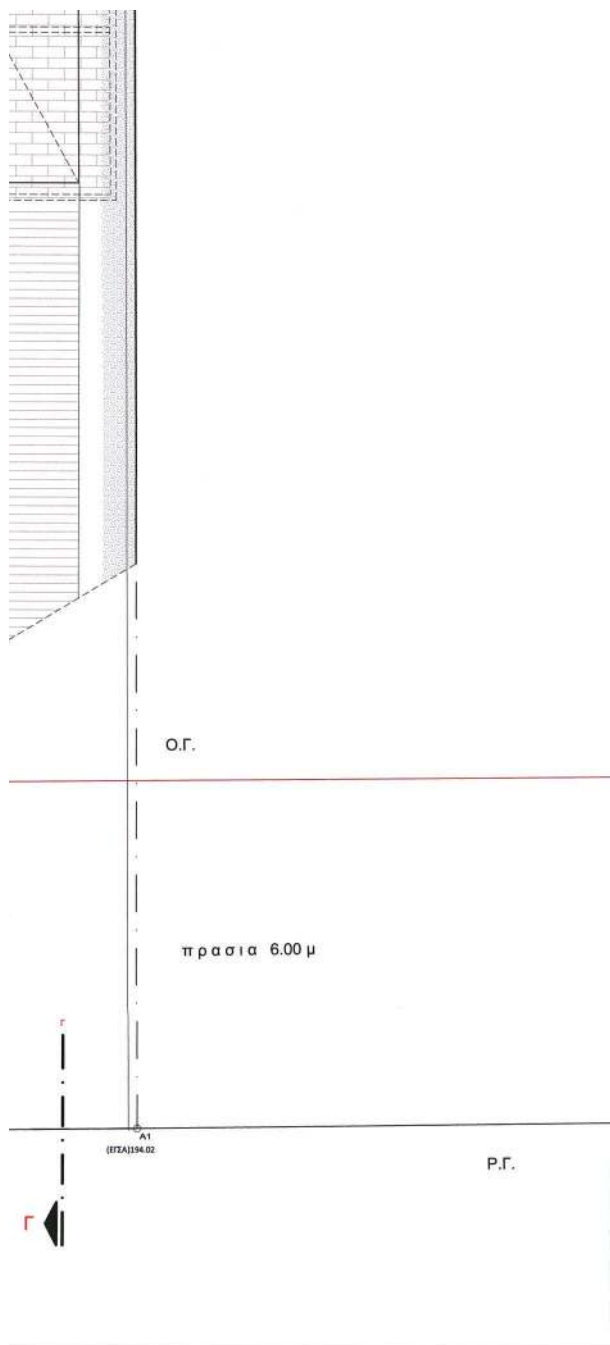

ΗΜΕΡΟΜΗΝΙΑ	ΑΝΤΙΚΕΙΜΕΝΟ ΑΝΑΘΕΩΡΗΣΗΣ

Το παρόν έγγραφο συντάσσεται από το Δ.Σ.Δ.Σ.Ε.Ε. της Διεύθυνσης Δ.Ο.Κ.Α. Τμήματος Δ.1. Η Τραπεζοαρχή:

ΙΔΙΟΚΤΗΤΗΣ	ΙΩΑΝΝΗΣ ΛΙΒΕΡΗΣ		
ΕΡΓΟ	ΑΝΑΘΕΩΡΗΣΗ ΤΗΣ ΥΠ' ΑΡΙΘΜ. 517/10 Ο.Α ΓΙΑ ΕΝΗΜΕΡΩΣΗ ΣΧΕΔΙΩΝ ΜΕΛΕΤΩΝ & ΑΛΛΑΓΗ ΧΡΗΣΗΣ ΤΜΗΜΑΤΟΣ ΕΝΤΟΣ ΤΟΥ ΠΕΡΙΓΡΑΜΜΑΤΟΣ ΤΟΥ ΚΑΤ' ΕΠΕΚΤΑΣΗ Α' ΥΠΟΓΕΙΟΥ	ΔΗΜΗΤΡΑ ΜΑΡΙΟΥΣ ΑΡΧΙΤΕΚΤΟΝΩΝ ΕΡΓΩΝ	2001
ΘΕΣΗ ΕΡΓΟΥ	ΒΑΣΙΛΕΟΣ ΠΑΥΛΟΥ 21-23, Ο.Τ. 77 ΔΗΜΟΣ ΠΑΛΑΙΟΥ ΨΥΧΙΚΟΥ		
ΘΕΜΑ ΣΧΕΔΙΟΥ	ΚΑΤΟΨΗ ΙΣΟΓΕΙΟΥ	ΑΡΙΘΜΟΣ ΣΧΕΔΙΟΥ	A-05
ΚΛΙΜΑΚΑ	1: 50	ΕΛΕΓΧΟΣ	
ΠΕΡΙΟΔΟΣ ΕΚΠΟΝΗΣΗΣ ΜΕΛΕΤΗΣ	ΙΟΥΝΙΟΣ 2023	ΑΝΑΘ/ΣΕΙΣ	
ΑΛΕΞΑΝΔΡΟΣ Κ. ΣΑΜΑΡΑΣ ΔΙΠΛΩΜ. ΑΡΧΙΤΕΚΤΩΝ ΜΗΧΑΝΙΚΟΣ HARVARD UNIVERSITY USA ΜΕΛΟΣ Τ.Ε.Ε. - ΑΡ. ΜΗΤΡΩΟΥ 2361 ΕΜΜ. ΜΠΕΝΑΚΗ 3461 - ΚΗΦΙΣΙΑ, ΤΗΛ.: 210 7211409		ΑΛΕΞΑΝΔΡΟΣ Κ. ΣΑΜΑΡΑΣ & ΣΥΝΕΡΓΑΤΕΣ ΑΡΧΙΤΕΚΤΟΝΕΣ-ΜΗΧΑΝΙΚΟΙ-ΣΥΜΒΟΥΛΟΙ ΕΡΓΩΝ Α.Ε. ΜΟΥΡΟΥΣΗ 10 - ΑΘΗΝΑ 10674, ΤΗΛ.: 210 7211047 - FAX: 210 7228313 ΑΡ. ΜΗΤΡΩΟΥ Τ.Ε.Ε.: 1442 ΑΦΜ: 0943 96269 - ΔΟΥ ΦΑΕΕ ΑΘΗΝΩΝ	
 ΑΛΕΞΑΝΔΡΟΣ Κ. ΣΑΜΑΡΑΣ & ΣΥΝΕΡΓΑΤΕΣ Α.Ε. ΑΡΧΙΤΕΚΤΟΝΕΣ - ΜΗΧΑΝΙΚΟΙ - ΣΥΜΒΟΥΛΟΙ ΕΡΓΩΝ ΜΟΥΡΟΥΣΗ 10 - ΑΘΗΝΑ 10674, ΤΗΛ.: 210 7211047 - FAX: 210 7228313			
ΑΡΧΙΤΕΚΤΩΝ	ΑΛΕΞΑΝΔΡΟΣ Κ. ΣΑΜΑΡΑΣ		
ΣΥΝΕΡΓΑΤΕΣ ΑΡΧΙΤΕΚΤΟΝΕΣ	ΜΑΡΙΑ	Β. ΑΛΗΦΑΝΤΗ	
	ΑΝΤΩΝΙΑ	Α. ΤΣΟΥΜΗ	
ΣΥΜΒΟΥΛΟΙ ΑΡΧΙΤΕΚΤΟΝΕΣ	ΛΙΛΙΑΝ	Β. ΣΤΕΦΑΝΙΔΟΥ	
ΠΟΛΙΤΙΚΟΣ ΜΗΧΑΝΙΚΟΣ	ΙΩΑΝΝΗΣ	Δ. ΤΣΟΠΑΝΑΚΗΣ	
ΜΗΧΑΝΟΛΟΓΟΣ - ΗΛΕΚΤΡΟΛΟΓΟΣ	ΑΛΕΞΑΝΔΡΟΣ	Π. ΚΑΜΑΡΙΝΟΣ	

ΕΘΝΙΚΟ ΤΥΠΟΓΡΑΦΕΙΟ
Για τεχνικούς λόγους στο σχεδιάγραμμα,
από το ηλεκτρονικό αρχείο, έγινε
σμίκρυνση κατά ποσοστό **38%**

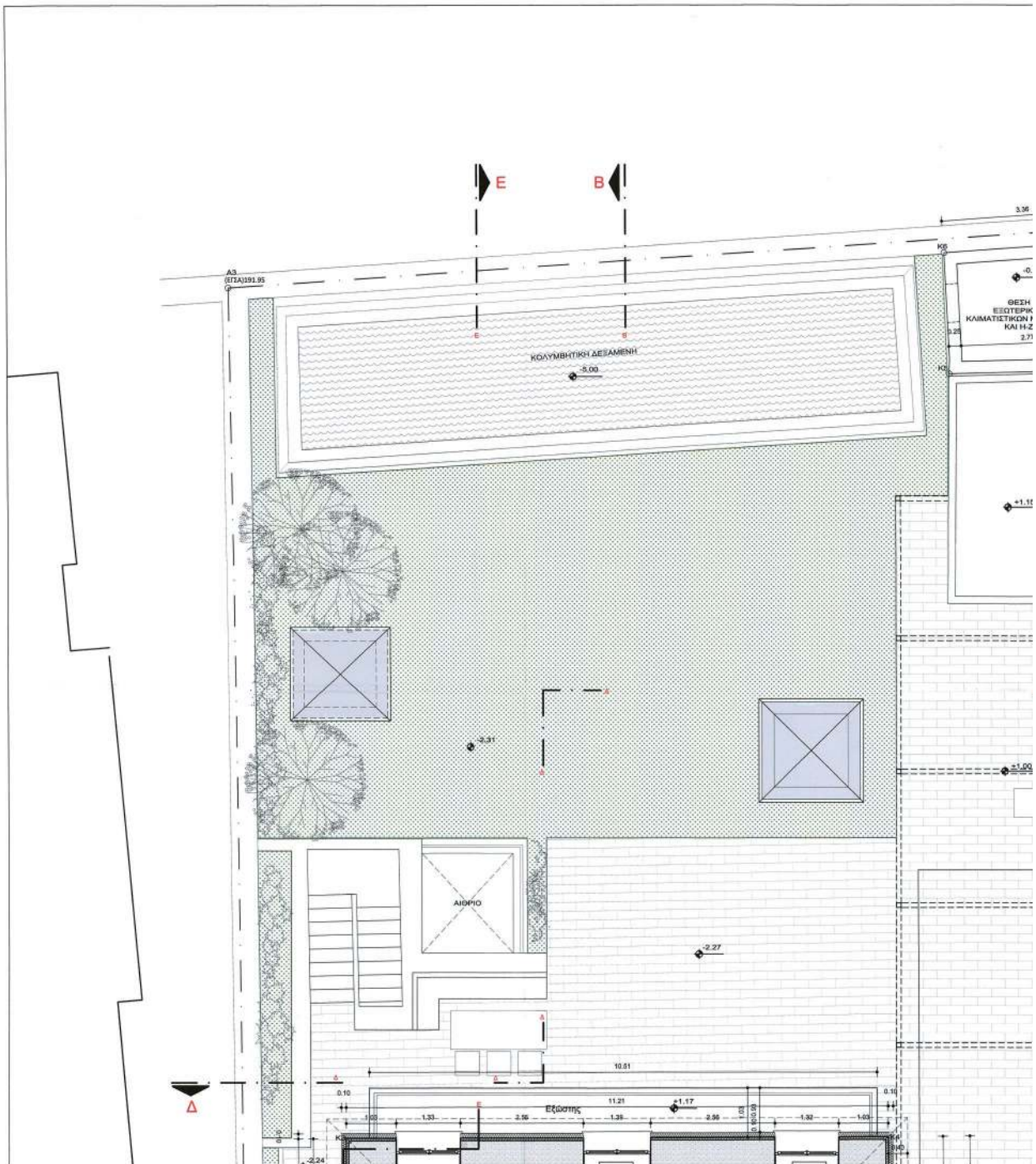

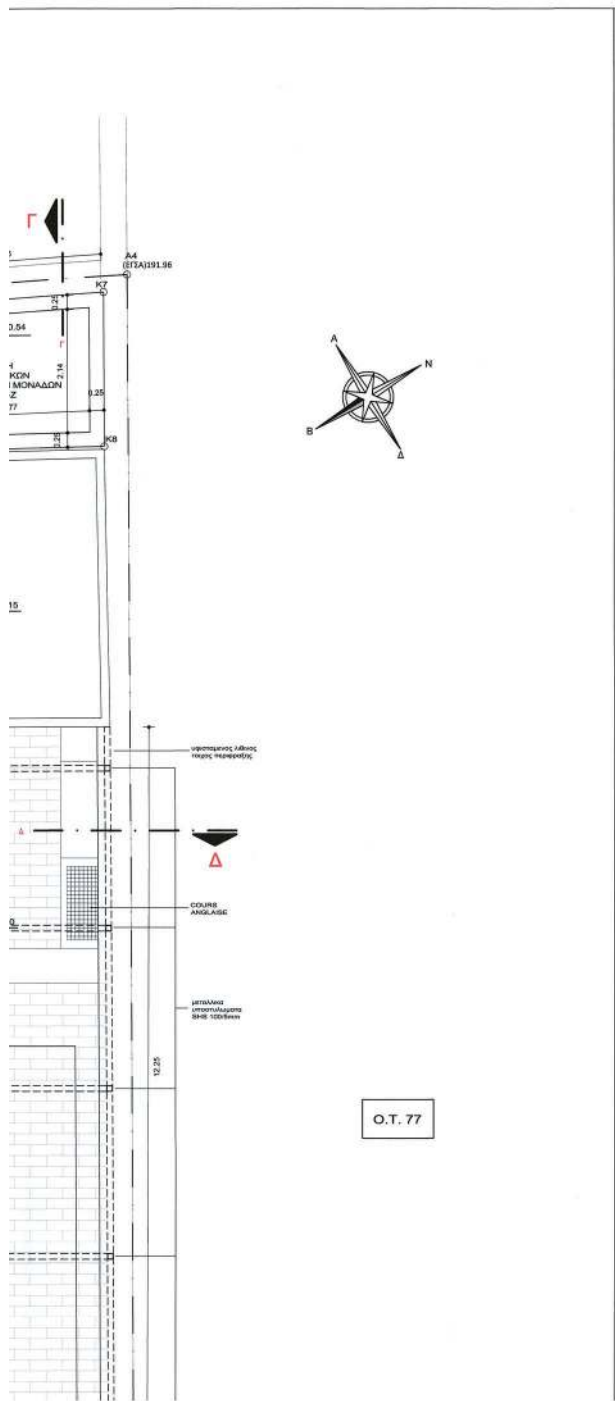

ΥΠΟΜΝΗΜΑ ΣΧΕΔΙΑΣΗΣ

- ΥΦΙΣΤΑΜΕΝΗ ΛΙΘΟΔΟΜΗ ΔΙΑΤΗΡΗΤΕΟΥ
- ΕΝΙΣΧΥΣΕΙΣ ΜΕ ΟΠΛΙΣΜΕΝΟ ΣΚΥΡΟΔΕΜΑ
- ΟΠΛΙΣΜΕΝΟ ΣΚΥΡΟΔΕΜΑ
- ΟΠΤΟΛΙΘΟΔΟΜΗ
- ΓΥΡΟΣΑΝΙΔΑ
- ΜΕΤΑΛΛΙΚΟΙ ΣΤΥΛΟΙ ΗΕΒ260
- ΦΥΤΕΥΣΗ
- ΚΕΡΑΜΙΚΑ ΚΕΡΑΜΥΔΙΑ
- ΤΕΛΙΚΗ ΣΤΑΘΜΗ ΠΕΡΙΒΑΛΛΟΝΤΟΣ ΧΩΡΟΥ
- Τ.Σ.Δ. 0,00
Σ.Μ.Π. 0,00 ΤΕΛΙΚΗ ΣΤΑΘΜΗ ΔΑΠΕΔΟΥ
ΣΤΑΘΜΗ ΜΠΕΤΟΝ

ΧΑΡΑΚΤΗΡΙΣΜΟΙ ΚΟΥΦΩΜΑΤΩΝ

- ΚΩΔΙΚΟΣ ΕΣΩΤΕΡΙΚΩΝ ΘΥΡΩΝ**
- ΚΩΔΙΚΟΣ ΚΟΥΦΩΜΑΤΟΣ
 - ΠΛΑΤΟΣ ΧΤΙΣΤΗ
 - ΥΨΟΣ ΠΡΕΚΙΟΥ ΑΠΟ ΤΕΛΙΚΟ ΔΑΠΕΔΟ
- ΚΩΔΙΚΟΣ ΠΑΡΑΘΥΡΩΝ & ΕΣΩΤΕΡΙΚΩΝ ΘΥΡΩΝ**
- ΚΩΔΙΚΟΣ ΚΟΥΦΩΜΑΤΟΣ
 - ΠΛΑΤΟΣ ΧΤΙΣΤΗ
 - ΥΨΟΣ ΠΡΕΚΙΟΥ ΑΠΟ ΤΕΛΙΚΟ ΔΑΠΕΔΟ
 - ΥΨΟΣ ΠΩΛΙΣ ΑΠΟ ΤΕΛΙΚΟ ΔΑΠΕΔΟ

ΠΑΡΑΤΗΡΗΣΕΙΣ

1. ΤΑ ΥΨΗ ΠΟΔΙΑΣ - ΠΡΕΚΙΟΥ ΛΑΜΒΑΝΟΝΤΑΙ ΑΠΟ ΤΗΝ ΣΤΑΘΜΗ ΤΟΥ ΔΑΠΕΔΟΥ

ΥΠΟΥΡΓΕΙΟ ΠΕΡΙΒΑΛΛΟΝΤΟΣ ΚΑΙ ΒΙΩΣΙΜΗΣ
 ΓΕΩΡΓΙΑΣ ΚΑΙ ΚΤΗΝΙΑΣ
 ΔΙΕΥΘΥΝΣΗ ΤΗΣ ΔΙΕΥΣΗΣ
 ΤΟΠΟΓΡΑΦΙΚΩΝ ΕΡΕΥΝΩΝ

ΑΝΔΡΙΑΝΑ ΚΑΤΣΙΝΑ
 14/05/2024 10:11

ΑΝΔΡΙΑΝΑ ΚΑΤΣΙΝΑ
 ΤΟΠΟΓΡΑΦΟΣ ΜΗΧΑΝΙΚΟΣ

ΚΕΝΤΡΙΚΟ ΣΥΜΒΟΥΛΙΟ ΑΡΧΙΤΕΚΤΟΝΙΚΗΣ
 Το παρόν σχέδιο εγκρίθηκε με απόφαση από
 το Κ.Ε.Σ.Α. την 15.05.2024
 και εγκρίθηκε σύμφωνα με την υπ' αριθμ.
 2024/1011/Κ.Ε.Σ.Α. υπουργική απόφαση του
 ΠΡΕΣΒΕΡΓΙΣ ΓΡΑΜΜΑΤΕΑΣ
 Ε. ΜΠΑΚΟΥΤΑΝΗ

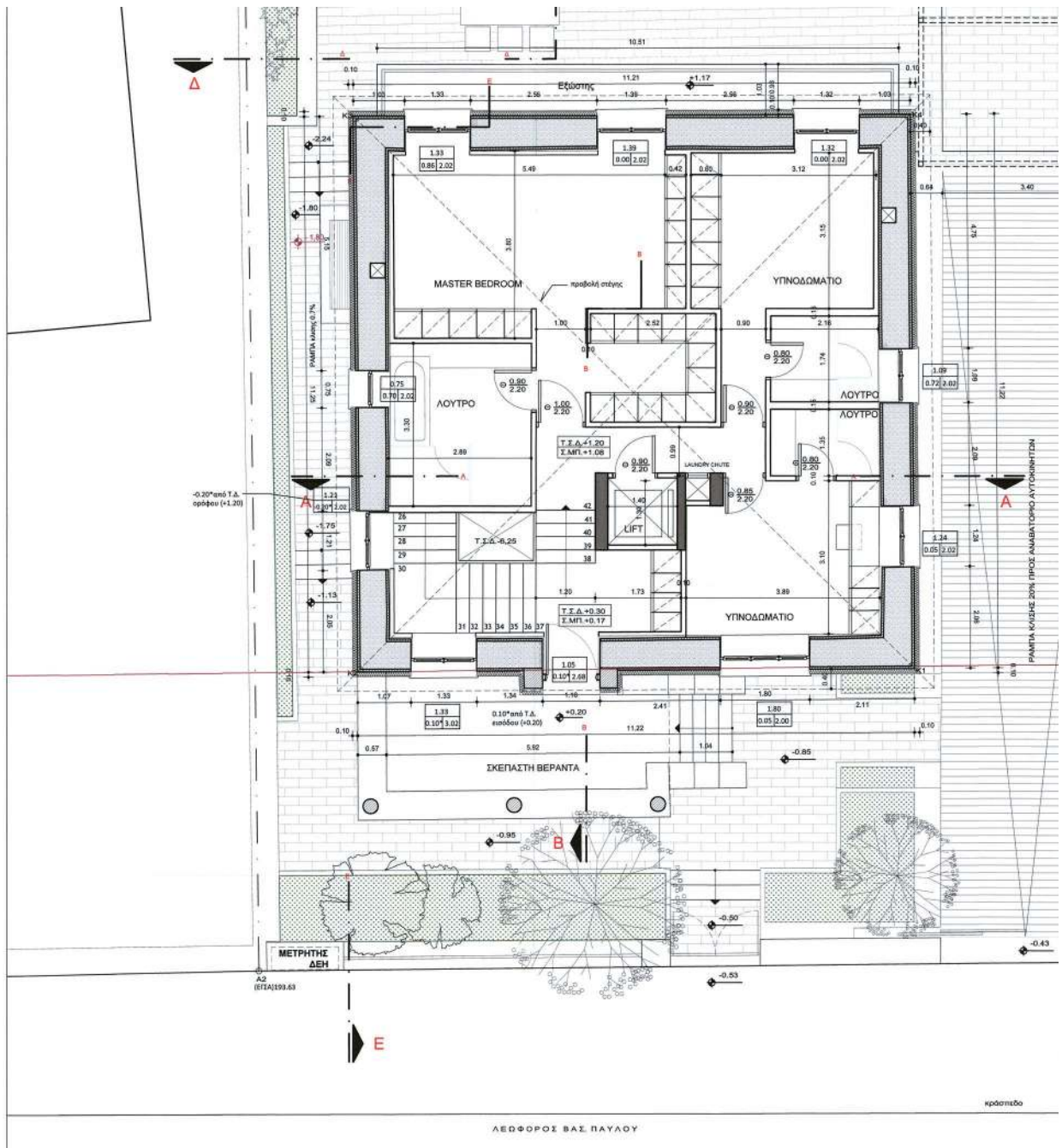

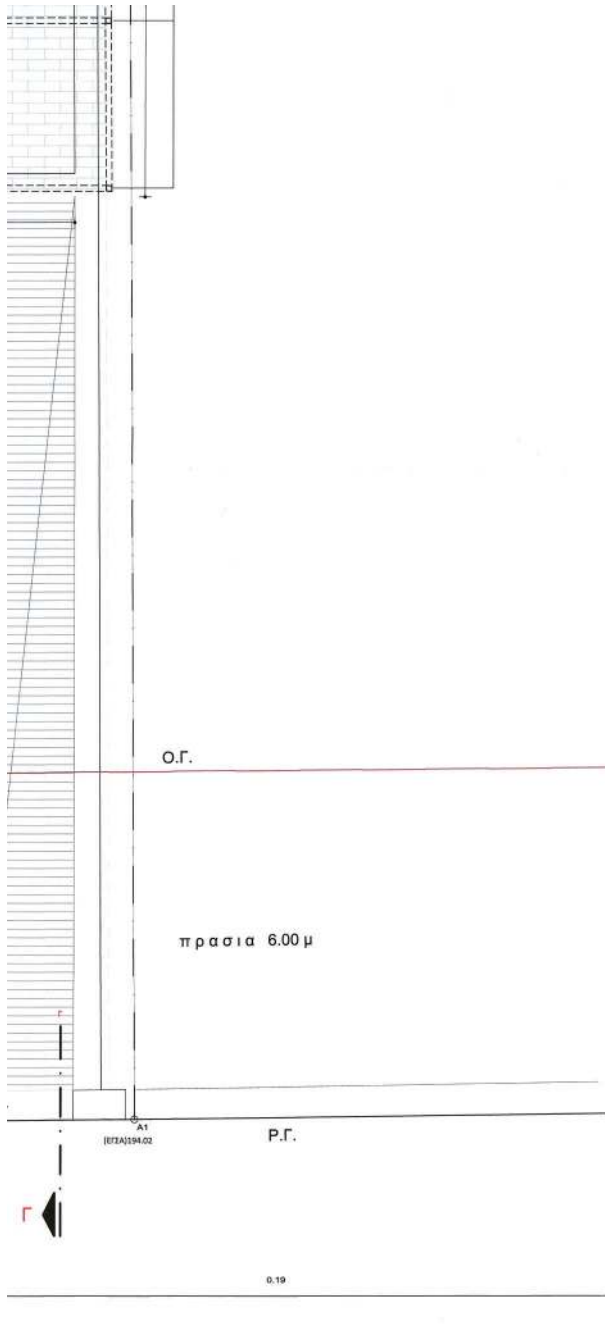

ΗΜΕΡΟΜΗΝΙΑ	ΑΝΤΙΚΕΙΜΕΝΟ ΑΝΑΘΕΩΡΗΣΗΣ

Το παρόν διάγραμμα συνοδεύει την από 23.5.2024, επίσημη της Διεύθυνσης Αρχιτεκτονικής, με Η Τροποποίηση:

ΙΔΙΟΚΤΗΤΗΣ	ΙΩΑΝΝΗΣ ΛΙΒΕΡΗΣ	
ΕΡΓΟ	ΑΝΑΘΕΩΡΗΣΗ ΤΗΣ ΥΠ' ΑΡΙΘΜ. 517/10 Ο.Α ΓΙΑ ΕΝΗΜΕΡΩΣΗ ΣΧΕΔΙΩΝ ΜΕΛΕΤΩΝ & ΑΛΛΑΓΗ ΧΡΗΣΗΣ ΤΜΗΜΑΤΟΣ ΕΝΤΟΣ ΤΟΥ ΠΕΡΙΓΡΑΜΜΑΤΟΣ ΤΟΥ ΚΑΤ' ΕΠΕΚΤΑΣΗ Α' ΥΠΟΓΕΙΟΥ	<small>ΔΙΠΛΩΜΑΤΙΣΤΟΥ/Α Αρχιτέκτονα - Μηχανικού</small> ΑΡΙΘΜΟΣ ΕΡΓΟΥ 2001
ΘΕΣΗ ΕΡΓΟΥ	ΒΑΣΙΛΕΩΣ ΠΑΥΛΟΥ 21-23, Ο.Τ. 77 ΔΗΜΟΣ ΠΑΛΛΙΟΥ ΨΥΧΙΚΟΥ	
ΘΕΜΑ ΣΧΕΔΙΟΥ	ΚΑΤΟΨΗ Α' ΟΡΟΦΟΥ	<small>ΑΡΙΘΜΟΣ ΣΧΕΔΙΟΥ</small> A-06
ΚΛΙΜΑΚΑ	1: 50	<small>ΕΛΕΓΧΟΣ</small>
ΠΕΡΙΟΔΟΣ ΕΚΠΟΝΗΣΗΣ ΜΕΛΕΤΗΣ	ΙΟΥΝΙΟΣ 2023	<small>ΑΝΑΘ/ΣΕΙΣ</small>

ΑΛΕΞΑΝΔΡΟΣ Κ. ΣΑΜΑΡΑΣ ΔΙΠΛΩΜ. ΑΡΧΙΤΕΚΤΟΝ ΜΗΧΑΝΙΚΟΣ HARVARD UNIVERSITY USA ΜΕΛΟΣ Τ.Ε.Ε. - ΑΡ. ΜΗΤΡΩΟΥ 2360 <small>ΕΜΜ. ΜΠΕΝΑΚΗ 34Δ1 - ΚΗΦΙΣΙΑ, ΘΛΑ.: 210 7211409</small>	ΑΛΕΞΑΝΔΡΟΣ Κ. ΣΑΜΑΡΑΣ & ΣΥΝΕΡΓΑΤΕΣ ΑΡΧΙΤΕΚΤΟΝΕΣ-ΜΗΧΑΝΙΚΟΙ-ΣΥΜΒΟΥΛΟΙ ΕΡΓΩΝ Α.Ε. <small>ΜΟΥΡΟΥΖΗ 10 - ΑΘΗΝΑ 106 74, ΘΛΑ.: 210 7211047 FAX: 210 7226313</small> <small>ΑΡ. ΜΗΤΡΩΟΥ Τ.Ε.Ε.: 1442</small> <small>ΑΦΜ: 0943 05269 - ΔΟΥ ΦΛΑΕ ΑΘΗΝΩΝ</small>
--	--

ΑΛΕΞΑΝΔΡΟΣ Κ. ΣΑΜΑΡΑΣ & ΣΥΝΕΡΓΑΤΕΣ Α.Ε.
 ΑΡΧΙΤΕΚΤΟΝΕΣ - ΜΗΧΑΝΙΚΟΙ - ΣΥΜΒΟΥΛΟΙ ΕΡΓΩΝ
 ΜΟΥΡΟΥΖΗ 10 - ΑΘΗΝΑ 106 74, ΘΛΑ.: 210 7211047 - FAX.: 210 7226313

ΑΡΧΙΤΕΚΤΩΝ	ΑΛΕΞΑΝΔΡΟΣ Κ. ΣΑΜΑΡΑΣ
ΣΥΝΕΡΓΑΤΕΣ ΑΡΧΙΤΕΚΤΟΝΕΣ	ΜΑΡΙΑ Β. ΑΛΗΦΑΝΤΗ ΑΝΤΩΝΙΑ Α. ΤΣΟΥΜΗ
ΣΥΜΒΟΥΛΟΙ ΑΡΧΙΤΕΚΤΟΝΕΣ	ΛΙΛΙΑΝ Β. ΣΤΕΦΑΝΙΔΟΥ
ΠΟΛΙΤΙΚΟΣ ΜΗΧΑΝΙΚΟΣ	ΙΩΑΝΝΗΣ Δ. ΤΣΟΠΑΝΑΚΗΣ
ΜΗΧΑΝΟΛΟΓΟΣ - ΗΛΕΚΤΡΟΛΟΓΟΣ	ΑΛΕΞΑΝΔΡΟΣ Π. ΚΑΜΑΡΙΝΟΣ

ΕΘΝΙΚΟ ΤΥΠΟΓΡΑΦΕΙΟ
Για τεχνικούς λόγους στο σχεδιάγραμμα,
από το ηλεκτρονικό αρχείο, έγινε
σμίκρυνση κατά ποσοστό **38%**

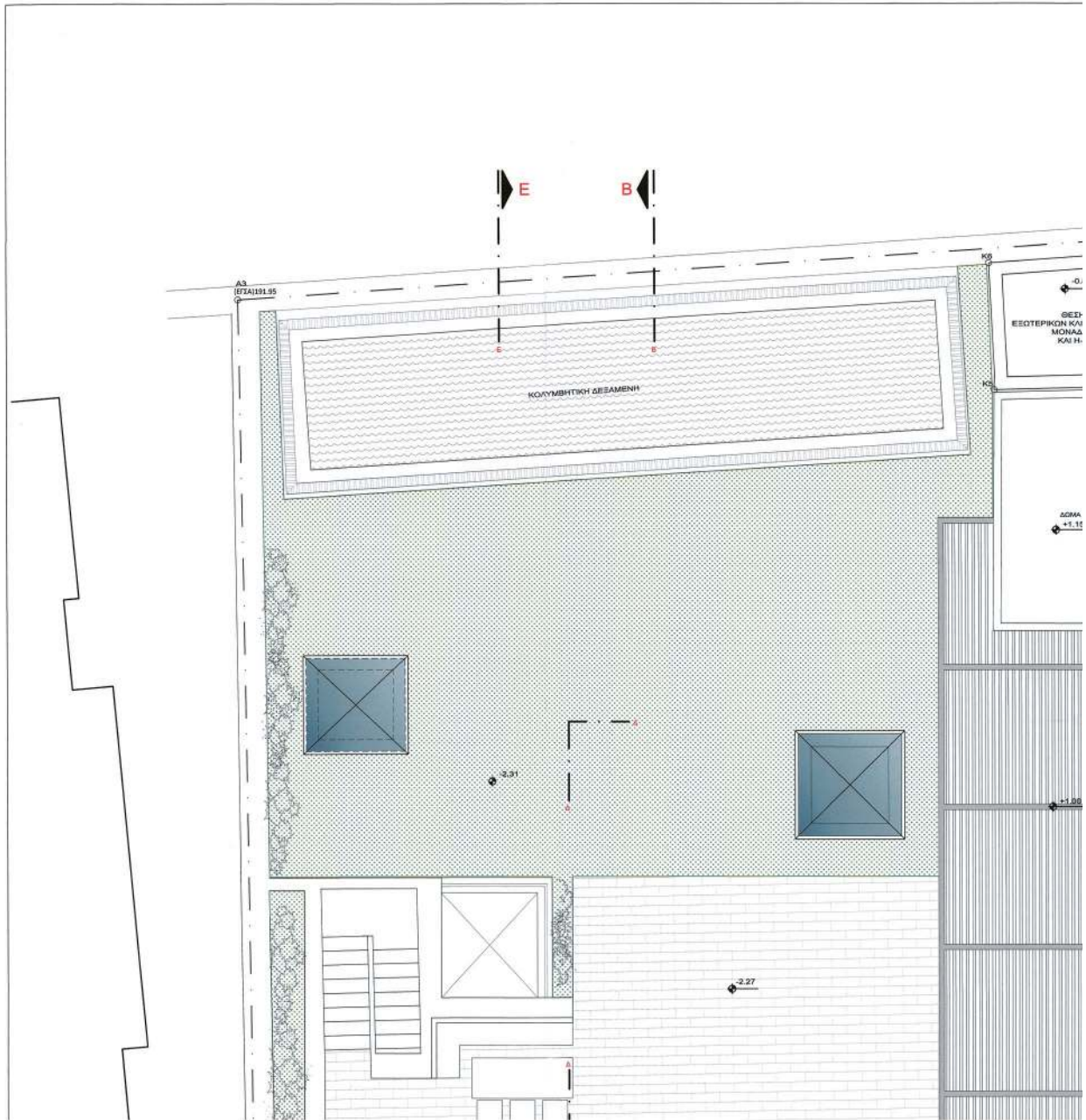

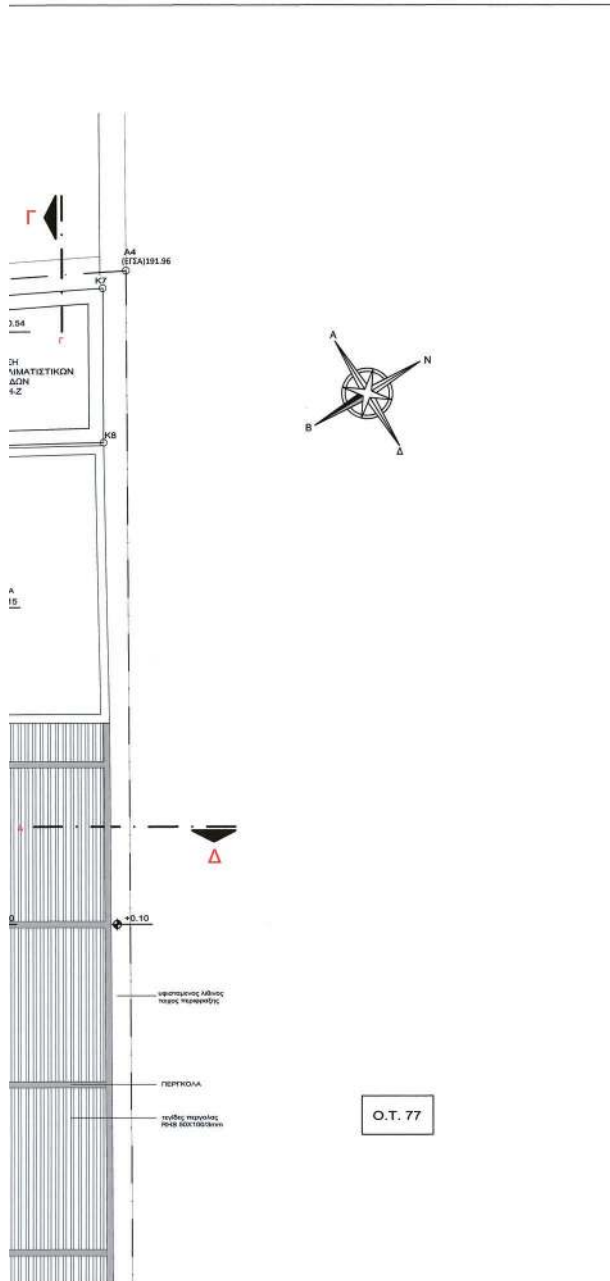

ΥΠΟΜΝΗΜΑ ΣΧΕΔΙΑΣΗΣ

- ΥΦΙΣΤΑΜΕΝΗ ΛΙΘΟΔΟΜΗ ΔΙΑΤΗΡΗΤΕΟΥ
- ΕΝΙΣΧΥΣΕΙΣ ΜΕ ΟΠΛΙΣΜΕΝΟ ΣΚΥΡΟΔΕΜΑ
- ΟΠΛΙΣΜΕΝΟ ΣΚΥΡΟΔΕΜΑ
- ΟΠΤΟΓΛΙΝΘΟΔΟΜΗ
- ΓΥΨΟΣΑΝΙΔΑ
- ΜΕΤΑΛΛΙΚΟΙ ΣΤΥΛΟΙ ΗΕΒ260
- ΦΥΤΕΥΣΗ
- ΚΕΡΑΜΙΚΑ ΚΕΡΑΜΥΔΙΑ
- ΤΕΛΙΚΗ ΣΤΑΘΜΗ ΠΕΡΙΒΑΛΛΟΝΤΟΣ ΧΩΡΟΥ
- Τ.Σ.Δ. 0.00
Σ.ΜΠ. 0.00 ΤΕΛΙΚΗ ΣΤΑΘΜΗ ΔΑΠΕΔΟΥ
ΣΤΑΘΜΗ ΜΠΕΤΟΝ

ΧΑΡΑΚΤΗΡΙΣΜΟΙ ΚΟΥΦΩΜΑΤΩΝ

- ΚΩΔΙΚΟΣ ΕΣΩΤΕΡΙΚΩΝ ΘΥΡΩΝ**
- ΚΩΔΙΚΟΣ ΚΟΥΦΩΜΑΤΟΣ
 - ΠΛΑΤΟΣ ΧΤΙΣΤΗ
 - ΥΨΟΣ ΠΡΕΚΙΟΥ ΑΠΟ ΤΕΛΙΚΟ ΔΑΠΕΔΟ
- ΚΩΔΙΚΟΣ ΠΑΡΑΘΥΡΩΝ & ΕΣΩΤΕΡΙΚΩΝ ΘΥΡΩΝ**
- ΚΩΔΙΚΟΣ ΚΟΥΦΩΜΑΤΟΣ
 - ΠΛΑΤΟΣ ΧΤΙΣΤΗ
 - ΥΨΟΣ ΠΡΕΚΙΟΥ ΑΠΟ ΤΕΛΙΚΟ ΔΑΠΕΔΟ
 - ΥΨΟΣ ΠΩΔΑΣ ΑΠΟ ΤΕΛΙΚΟ ΔΑΠΕΔΟ

ΠΑΡΑΤΗΡΗΣΕΙΣ

1. ΤΑ ΥΨΗ ΠΩΔΙΑΣ - ΠΡΕΚΙΟΥ ΛΑΜΒΑΝΟΝΤΑΙ ΑΠΟ ΤΗΝ ΣΤΑΘΜΗ ΤΟΥ ΔΑΠΕΔΟΥ

ΥΠΟΜΝΗΜΑ ΠΕΡΙΒΑΛΛΟΝΤΟΣ ΚΑΙ ΠΡΟΣΤΑΣΙΑΣ
 ΘΕΩΡΗΘΗΚΕ ΜΕ ΤΗΝ ΥΠ' ΑΡΙΘ. ΣΟΦ/2024/204-ΣΟΦ ΠΡΑΞΗ
 Η ΠΡΟΣΤΑΣΙΑ ΤΗΣ ΔΙΑΣΕΙΣ
 ΤΟΠΟΓΡΑΦΙΚΩΝ ΕΡΕΘΙΣΜΩΝ

ΑΝΔΡΙΑΝΑ ΚΑΤΣΙΝΑ
 14/05/2024 10:12

ΚΕΝΤΡΙΚΟ ΣΥΛΛΟΓΙΟ ΑΡΧΙΤΕΚΤΟΝΙΚΗΣ
 Το παρόν σχέδιο/σύνολο μελετήθηκε από
 το Κ.Σ.Α. της Ε.Μ.Α.Α. και εγκρίθηκε με την υπ' αριθμ.
 15/05/2024 10:12
 ΥΠΕΥΘΥΝΟΣ ΤΟΥ
 ΓΡΑΜΜΑΤΕΙΑΣ
 ΠΡΟΕΔΡΟΣ
 Ε. ΜΠΑΚΟΥΡΑΚΗ

O.T. 77

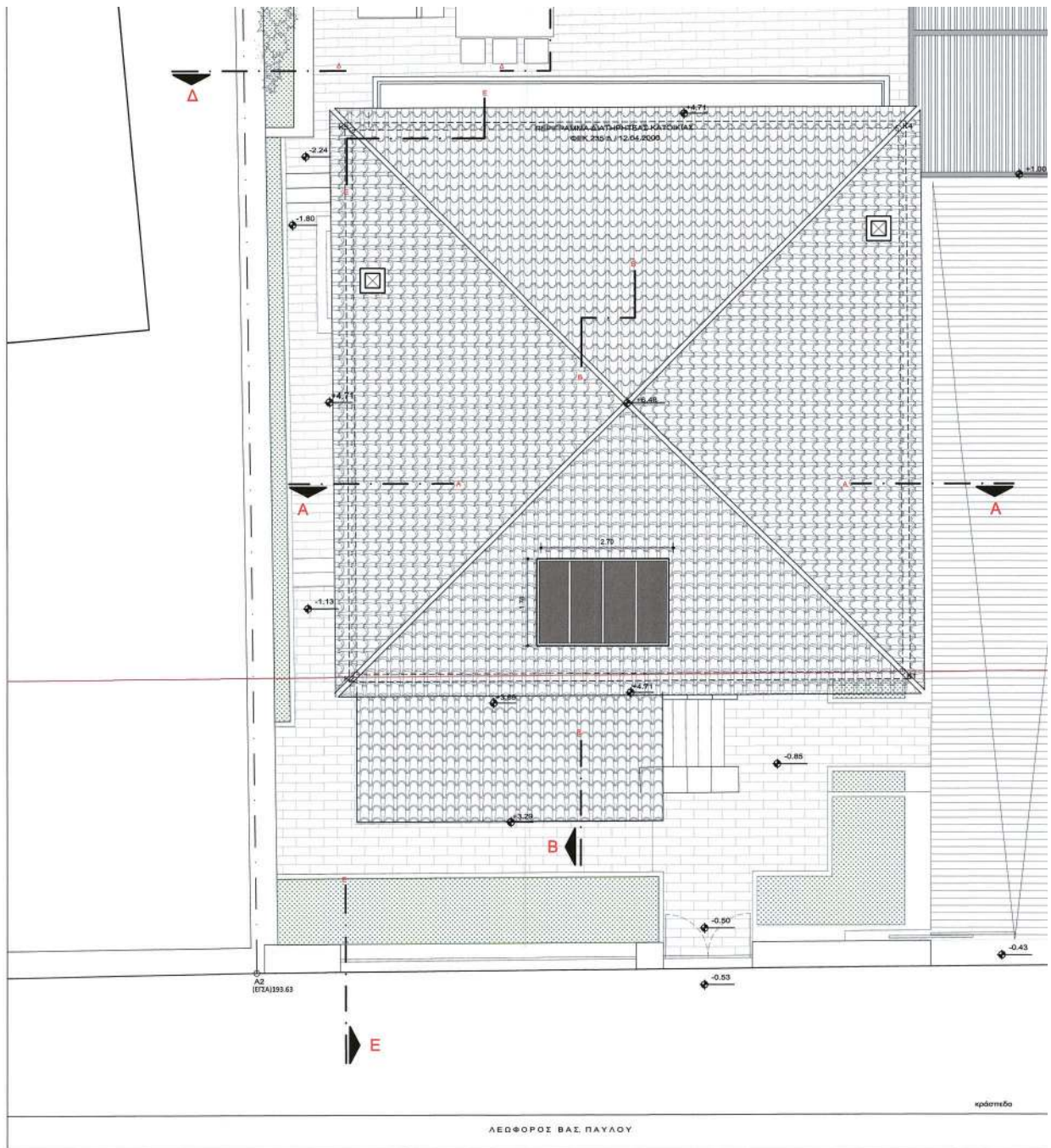

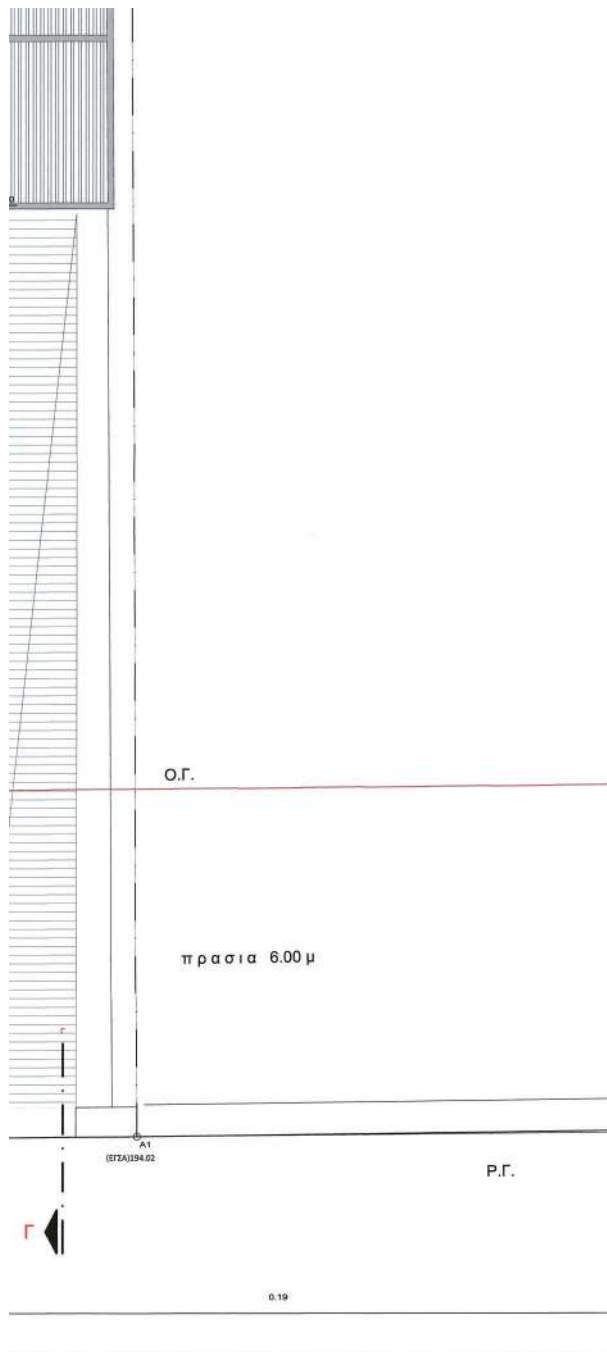

ΗΜΕΡΟΜΗΝΙΑ	ΑΝΤΙΚΕΙΜΕΝΟ ΑΝΑΘΕΩΡΗΣΗΣ

Το παρόν διάγραμμα συντάσσεται
 υπό την εποπτεία του αρμόδιου
 τμήματος της Διεύθυνσης
 της Γραμματείας

ΙΔΙΟΚΤΗΤΗΣ	ΙΩΑΝΝΗΣ ΛΙΒΕΡΗΣ		
ΕΡΓΟ	ΑΝΑΘΕΩΡΗΣΗ ΤΗΣ ΥΠ' ΑΡΙΘΜ. 517/10 Ο.Α ΓΙΑ ΕΝΗΜΕΡΩΣΗ ΣΧΕΔΙΩΝ ΜΕΛΕΤΩΝ & ΑΛΛΑΓΗ ΧΡΗΣΗΣ ΤΜΗΜΑΤΟΣ ΕΝΤΟΣ ΤΟΥ ΠΕΡΙΓΡΑΜΜΑΤΟΣ ΤΟΥ ΚΑΤ' ΕΠΕΚΤΑΣΗ Α' ΥΠΟΓΕΙΟΥ	ΑΡΙΘΜΟΣ ΕΡΓΟΥ	2001
ΘΕΣΗ ΕΡΓΟΥ	ΒΑΣΙΛΕΩΣ ΠΑΥΛΟΥ 21-23, Ο.Τ. 77 ΔΗΜΟΣ ΠΑΛΛΙΟΥ ΨΥΧΙΚΟΥ		
ΘΕΜΑ ΣΧΕΔΙΟΥ	ΚΑΤΟΨΗ ΣΤΕΓΩΝ	ΑΡΙΘΜΟΣ ΣΧΕΔΙΟΥ	A-07
ΚΛΙΜΑΚΑ	1: 50	ΕΛΕΓΧΟΣ	
ΠΕΡΙΟΔΟΣ ΕΚΠΟΝΗΣΗΣ ΜΕΛΕΤΗΣ	ΙΟΥΝΙΟΣ 2023	ΑΝΑΘ/ΣΕΙΣ	
ΑΛΕΞΑΝΔΡΟΣ Κ. ΣΑΜΑΡΑΣ ΔΙΠΛΩΜ. ΑΡΧΙΤΕΚΤΟΝ ΜΗΧΑΝΙΚΟΣ HARVARD UNIVERSITY USA ΜΕΛΟΣ Τ.Ε.Ε. - ΑΡ. ΜΗΤΡΩΟΥ 2361 ΕΜΜ. ΜΠΕΝΑΚΗ 3461 - ΚΗΦΙΣΙΑ, ΤΗΛ: 210 7211409		ΑΛΕΞΑΝΔΡΟΣ Κ. ΣΑΜΑΡΑΣ & ΣΥΝΕΡΓΑΤΕΣ ΑΡΧΙΤΕΚΤΟΝΕΣ-ΜΗΧΑΝΙΚΟΙ-ΣΥΜΒΟΥΛΟΙ ΕΡΓΩΝ Α.Ε. ΜΟΥΡΟΥΖΗ 10 - ΑΘΗΝΑ 106 74, ΤΗΛ: 210 7211047 - FAX: 210 7226313 ΑΡ. ΜΗΤΡΩΟΥ Τ.Ε.Ε.: 1442 ΑΥΤΜ: 0943 36269 - ΔΟΥ ΦΑΕΕ ΑΘΗΝΩΝ	
ΑΛΕΞΑΝΔΡΟΣ Κ. ΣΑΜΑΡΑΣ & ΣΥΝΕΡΓΑΤΕΣ Α.Ε. ΑΡΧΙΤΕΚΤΟΝΕΣ - ΜΗΧΑΝΙΚΟΙ - ΣΥΜΒΟΥΛΟΙ ΕΡΓΩΝ ΜΟΥΡΟΥΖΗ 10 - ΑΘΗΝΑ 106 74, ΤΗΛ: 210 7211047 - FAX: 210 7226313			
ΑΡΧΙΤΕΚΤΩΝ	ΑΛΕΞΑΝΔΡΟΣ Κ. ΣΑΜΑΡΑΣ		
ΣΥΝΕΡΓΑΤΕΣ ΑΡΧΙΤΕΚΤΟΝΕΣ	ΜΑΡΙΑ ΑΝΤΩΝΙΑ ΛΙΛΙΑΝ	Β. ΑΛΗΦΑΝΤΗ	Α. ΤΣΟΥΜΗ
ΣΥΜΒΟΥΛΟΙ ΑΡΧΙΤΕΚΤΟΝΕΣ		Β. ΣΤΕΦΑΝΙΔΟΥ	
ΠΟΛΙΤΙΚΟΣ ΜΗΧΑΝΙΚΟΣ	ΙΩΑΝΝΗΣ ΑΛΕΞΑΝΔΡΟΣ	Δ. ΤΣΟΠΑΝΑΚΗΣ	
ΜΗΧΑΝΟΛΟΓΟΣ - ΗΛΕΚΤΡΟΛΟΓΟΣ		Π. ΚΑΜΑΡΙΝΟΣ	

ΥΠΟΥΡΓΕΙΟ ΠΑΡΑΧΕΙΡΑΣΗΣ ΚΑΙ ΕΚΚΑΤΑΣΤΑΣΗΣ
 ΑΣΦΑΛΕΙΑΣ ΚΑΙ ΠΡΟΣΤΑΣΙΑΣ ΤΗΣ ΖΩΗΣ
 ΓΕΝΙΚΗ ΔΙΕΥΘΥΝΣΗ ΠΡΟΣΤΑΣΙΑΣ ΤΗΣ ΖΩΗΣ
 ΔΙΕΥΘΥΝΣΗ ΕΠΙΧΕΙΡΗΣΙΑΚΗΣ ΠΡΟΣΤΑΣΙΑΣ ΤΗΣ ΖΩΗΣ
 ΔΙΕΥΘΥΝΣΗ ΕΠΙΧΕΙΡΗΣΙΑΚΗΣ ΠΡΟΣΤΑΣΙΑΣ ΤΗΣ ΖΩΗΣ
 ΔΙΕΥΘΥΝΣΗ ΕΠΙΧΕΙΡΗΣΙΑΚΗΣ ΠΡΟΣΤΑΣΙΑΣ ΤΗΣ ΖΩΗΣ
 ΔΙΕΥΘΥΝΣΗ ΕΠΙΧΕΙΡΗΣΙΑΚΗΣ ΠΡΟΣΤΑΣΙΑΣ ΤΗΣ ΖΩΗΣ



ΙΔΙΟΚΤΗΤΗΣ: **ΙΩΑΝΝΗΣ ΛΙΒΕΡΗΣ**

ΕΡΓΟ: **ΑΝΑΘΕΩΡΗΣΗ ΤΗΣ ΥΠ' ΑΡΙΘΜ. 517/10 Ο.Α ΠΑ. ΕΝΗΜΕΡΩΣΗ ΣΧΕΔΙΑΣ ΜΕΛΕΤΩΝ & ΑΛΛΑΓΗ ΧΡΗΣΗΣ ΤΜΗΜΑΤΟΣ ΕΝΤΟΣ ΕΠΕΚΤΑΣΗ Α' ΥΠΟΓΕΙΟΥ**

2001

ΓΕΝΗ ΕΡΓΟΥ: **ΒΑΣΙΛΕΙΟΣ ΠΑΥΛΟΥ 21-23, Ο.Τ. 77 ΔΗΜΟΣ ΠΑΛΛΑΔΙΟΥ ΨΥΧΙΚΟΥ**

ΘΕΜΑ ΣΧΕΔΙΟΥ: **Τ Ο Μ Η Α - Α**

ΚΛΙΜΑΚΑ: **1:50**

ΠΕΡΙΟΔΟΣ ΣΥΜΠΛΗΡΩΣΗΣ ΜΕΛΕΤΗΣ: **ΙΟΥΝΙΟΣ 2023**

ΑΡΙΘΜΟΣ ΣΧΕΔΙΟΥ: **A-08**

ΕΛΕΓΧΟΣ:

ΑΝΘΩΤΕΛΕΣ:

ΑΛΕΞΑΝΔΡΟΣ Κ. ΣΑΜΑΡΑΣ
 ΔΙΠΛΩΜ. ΑΡΧΙΤΕΚΤΟΝ ΜΗΧΑΝΙΚΟΣ
 HARVARD UNIVERSITY USA
 ΜΕΛΟΣ Τ.Ε.Ε. - ΑΡ. ΜΗΤΡΩΟΥ 2384
 ΕΜΑ. ΜΗΤΡΩΟ 2401 - ΗΡΗΣΙΑ, ΘΗΛ. 210 7211267 - ΔΟΥ 0462 ΑΣΗΜΙΝΟΝ

ΑΛΕΞΑΝΔΡΟΣ Κ. ΣΑΜΑΡΑΣ & ΣΥΝΕΡΓΑΤΕΣ Α.Ε.
 ΑΡΧΙΤΕΚΤΟΝΕΣ - ΜΗΧΑΝΙΚΟΙ - ΣΥΜΒΟΥΛΟΙ ΕΡΓΩΝ
 ΝΟΥΡΟΥ 15 - ΑΘΗΝΑ 105 74, ΘΗΛ. 210 7211047 - ΦΑΧ. 210 7229313

ΑΡΧΙΤΕΚΤΟΝ	ΑΛΕΞΑΝΔΡΟΣ Κ. ΣΑΜΑΡΑΣ
ΣΥΝΕΡΓΑΤΕΣ ΑΡΧΙΤΕΚΤΟΝΕΣ	ΜΑΡΙΑ Β. ΑΛΗΘΑΝΤΗ
ΣΥΜΒΟΥΛΟΙ ΑΡΧΙΤΕΚΤΟΝΕΣ	ΑΝΤΩΝΙΑ Α. ΤΣΟΥΛΗ
ΠΟΛΙΤΙΚΟΣ ΜΗΧΑΝΙΚΟΣ	ΛΙΑΝΑ Β. ΣΤΕΦΑΝΙΔΟΥ
ΜΗΧΑΝΟΛΟΓΟΣ - ΗΛΕΚΤΡΟΛΟΓΟΣ	ΙΩΑΝΝΗΣ Δ. ΤΣΟΥΛΑΚΗΣ
	ΑΛΕΞΑΝΔΡΟΣ Π. ΚΑΜΑΡΟΣ

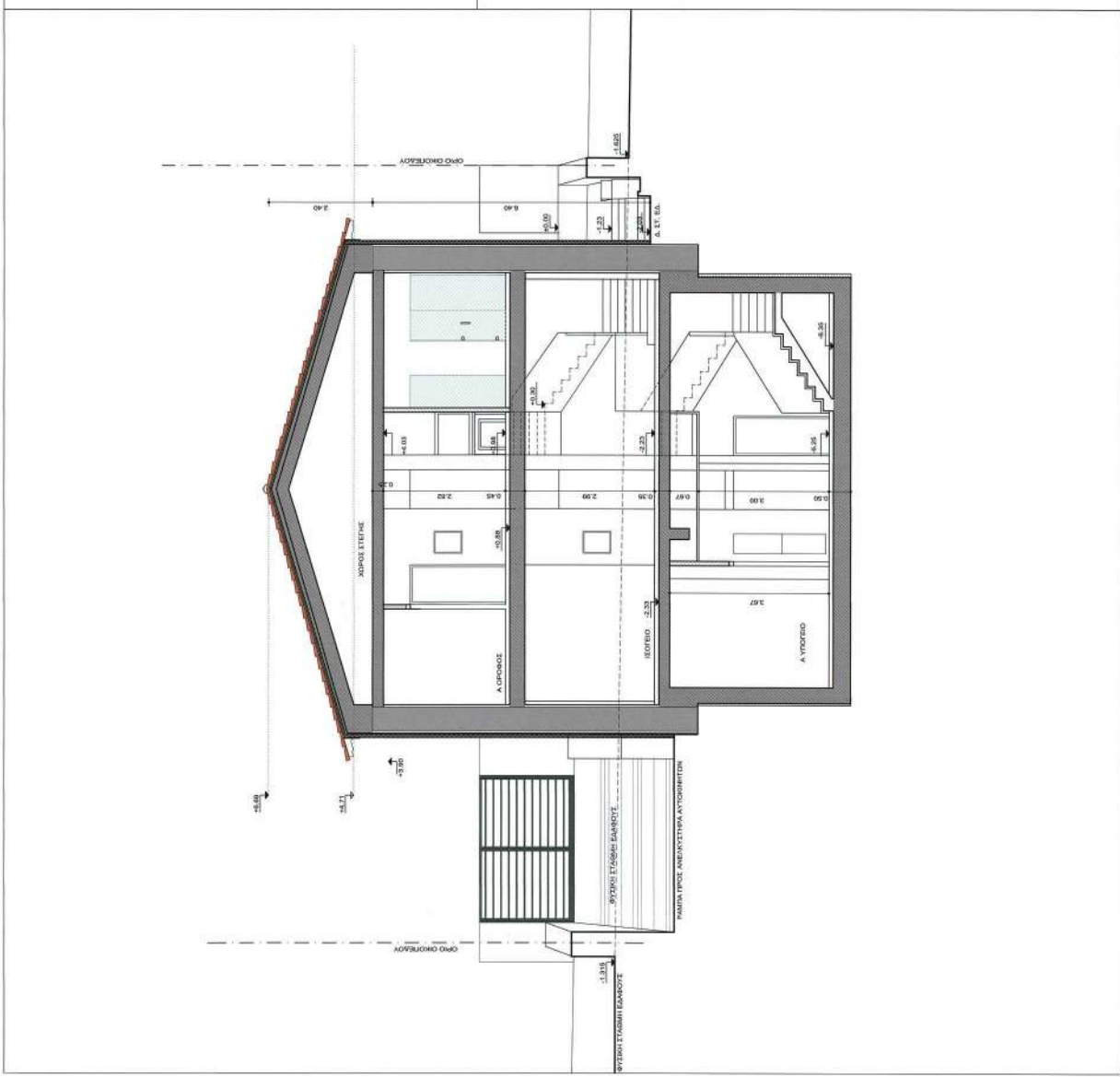

ΕΘΝΙΚΟ ΤΥΠΟΓΡΑΦΕΙΟ
 Για τεχνικούς λόγους στο σχεδιάγραμμα,
 από το ηλεκτρονικό αρχείο, έγινε
 σμίκρυνση κατά ποσοστό **31%**

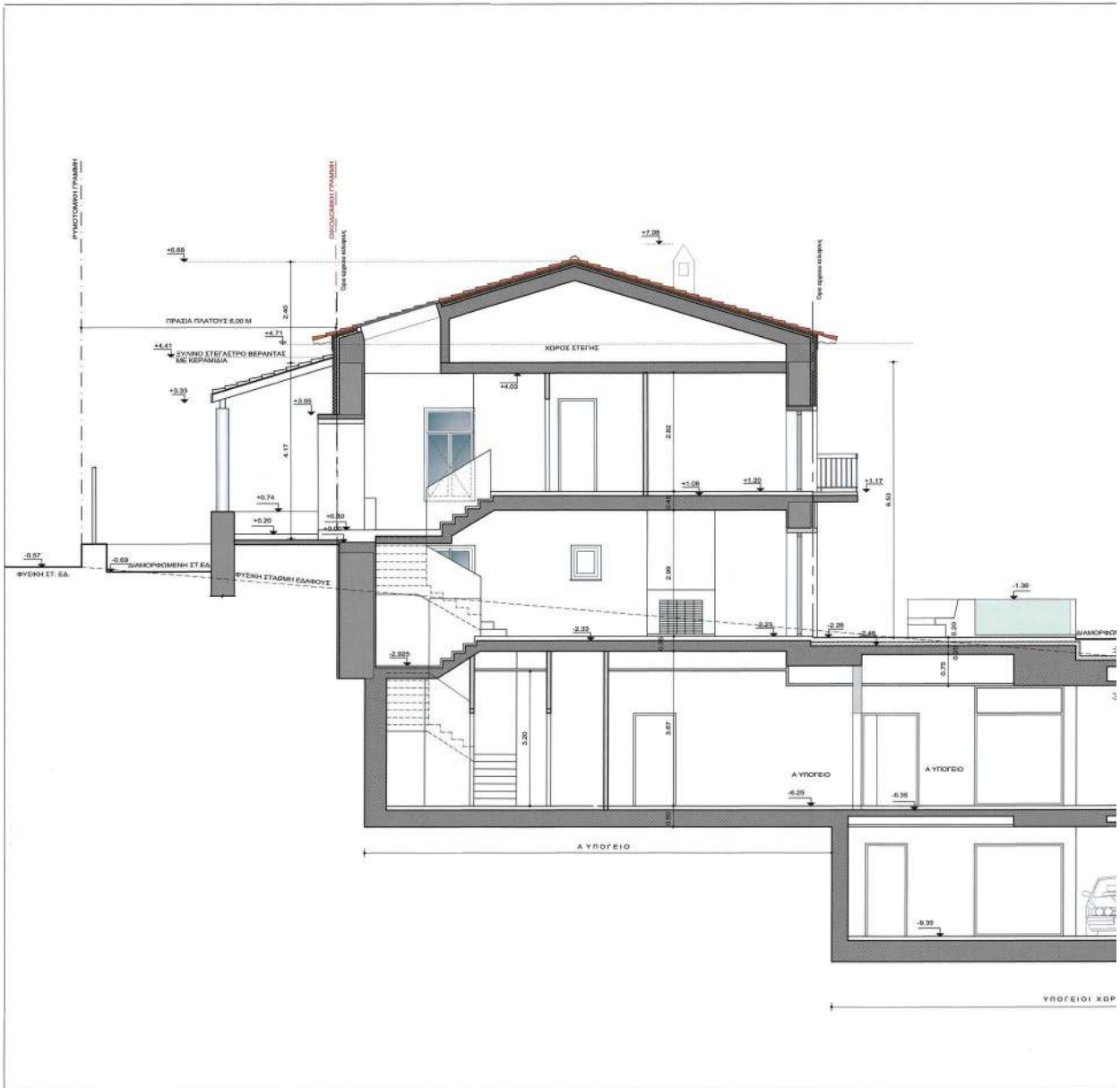

ΕΘΝΙΚΟ ΤΥΠΟΓΡΑΦΕΙΟ
Για τεχνικούς λόγους στο σχεδιάγραμμα,
από το ηλεκτρονικό αρχείο, έγινε
σμίκρυνση κατά ποσοστό 31%

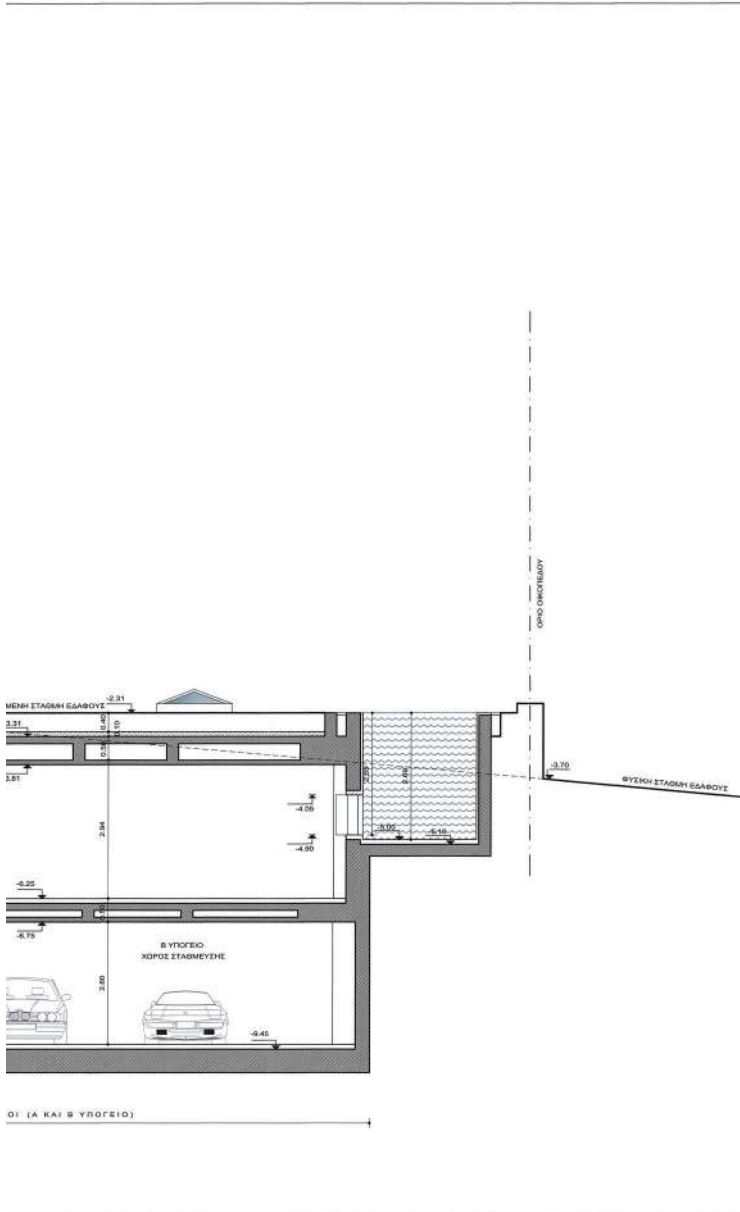

ΚΕΝΤΡΙΚΟ ΓΥΜΝΑΣΙΟ ΑΡΧΑΪΚΤΟΚΛΗΚΗΣ
 Το παρόν σχέδιο αφορά μελέτη από το Κ.Ε.Ε.Α. για την κατασκευή και επέκταση σύμφωνα με τον υπ αριθμ. 10/2023/10000/Κ.Ε.Ε.Α. Τμήμα Αρχιτεκτονικής
 ΜΕΛΕΤΗ ΕΚΠΟΝΗΣΗ ΚΑΙ ΕΚΔΟΣΗ ΣΧΕΔΙΩΝ
 ΕΠΙΣΤΡΟΦΗ ΟΜΟΙΟΤΗΤΟΣ

ΚΕΝΤΡΙΚΟ ΓΥΜΝΑΣΙΟ ΑΡΧΑΪΚΤΟΚΛΗΚΗΣ
 Το παρόν σχέδιο αφορά μελέτη από το Κ.Ε.Ε.Α. για την κατασκευή και επέκταση σύμφωνα με τον υπ αριθμ. 10/2023/10000/Κ.Ε.Ε.Α. Τμήμα Αρχιτεκτονικής
 Ε. ΜΠΕΚΑΚΗ

ΙΔΙΟΚΤΗΤΗΣ	ΙΩΑΝΝΗΣ ΛΙΒΕΡΗΣ	
ΕΡΓΟ	ΑΝΑΘΕΩΡΗΣΗ ΤΗΣ ΥΠ' ΑΡΙΘΜΟ 517/10 Ο.Α. ΓΙΑ ΕΝΗΜΕΡΩΣΗ ΣΧΕΔΙΩΝ ΜΕΛΕΤΩΝ & ΑΛΛΑΓΗ ΧΡΗΣΗΣ ΤΜΗΜΑΤΟΣ ΕΝΤΟΣ ΤΟΥ ΠΕΡΙΓΡΑΜΜΑΤΟΣ ΤΟΥ ΚΑΤ' ΕΠΕΚΤΑΣΗ Α' ΥΠΟΓΕΙΟΥ	ΑΡΙΘΜΟΣ ΕΡΓΟΥ 2001
ΘΕΣΗ ΕΡΓΟΥ	ΒΑΣΙΛΕΩΣ ΠΑΥΛΟΥ 21-23, Ο.Τ. 77 ΔΗΜΟΣ ΠΑΛΑΙΟΥ ΦΥΧΙΚΟΥ	
ΘΕΜΑ ΣΧΕΔΙΟΥ	Τ Ο Μ Η Β - Β	ΑΡΙΘΜΟΣ ΣΧΕΔΙΟΥ A-09
ΚΛΙΜΑΚΑ	1: 50	ΕΛΕΓΧΟΣ
ΠΕΡΙΟΔΟΣ ΕΚΠΟΝΗΣΗΣ ΜΕΛΕΤΗΣ	ΙΟΥΝΙΟΣ 2023	ΑΝΑΘΕΣΙΣ
<p>ΑΛΕΞΑΝΔΡΟΣ Κ. ΣΑΜΑΡΑΣ ΔΙΠΛΩΜ. ΑΡΧΙΤΕΚΤΟΝ ΜΗΧΑΝΙΚΟΣ HARVARD UNIVERSITY U.S.A. ΜΕΛΟΣ Τ.Ε.Ε. - ΑΡ. ΜΗΤΡΩΟΥ 2361 ΕΜΜ. ΜΠΕΚΑΚΗ 24Δ1 - ΚΗΦΙΣΙΑ, ΘΡΑΚ. 210 7211402</p> <p>ΑΛΕΞΑΝΔΡΟΣ Κ. ΣΑΜΑΡΑΣ & ΣΥΝΕΡΓΑΤΕΣ ΑΡΧΙΤΕΚΤΟΝΕΣ-ΜΗΧΑΝΙΚΟΙ-ΣΥΜΒΟΥΛΟΙ ΕΡΓΩΝ Α.Ε. ΜΟΥΡΥΖΗ 10 - ΑΘΗΝΑ 106 74, ΘΡΑΚ. 210 7211041 - FAX: 210 7228313</p>		
<p>ΑΛΕΞΑΝΔΡΟΣ Κ. ΣΑΜΑΡΑΣ & ΣΥΝΕΡΓΑΤΕΣ Α.Ε. ΑΡΧΙΤΕΚΤΟΝΕΣ - ΜΗΧΑΝΙΚΟΙ - ΣΥΜΒΟΥΛΟΙ ΕΡΓΩΝ ΜΟΥΡΥΖΗ 10 - ΑΘΗΝΑ 106 74, ΘΡΑΚ. 210 7211041 - FAX: 210 7228313</p>		
ΑΡΧΙΤΕΚΤΟΝ	ΑΛΕΞΑΝΔΡΟΣ Κ. ΣΑΜΑΡΑΣ	
ΣΥΝΕΡΓΑΤΕΣ ΑΡΧΙΤΕΚΤΟΝΕΣ	ΜΑΡΙΑ ΑΝΤΩΝΙΑ	Β. ΑΛΗΦΑΝΤΗ Α. ΤΣΟΥΜΗ
ΣΥΜΒΟΥΛΟΙ ΑΡΧΙΤΕΚΤΟΝΕΣ	ΛΙΛΙΑΝ	Β. ΣΤΕΦΑΝΙΔΟΥ
ΠΟΛΙΤΙΚΟΣ ΜΗΧΑΝΙΚΟΣ	ΙΩΑΝΝΗΣ	Δ. ΤΣΟΠΑΝΑΚΗΣ
ΜΗΧΑΝΟΛΟΓΟΣ - ΗΛΕΚΤΡΟΛΟΓΟΣ	ΑΛΕΞΑΝΔΡΟΣ	Π. ΚΑΜΑΡΙΝΟΣ

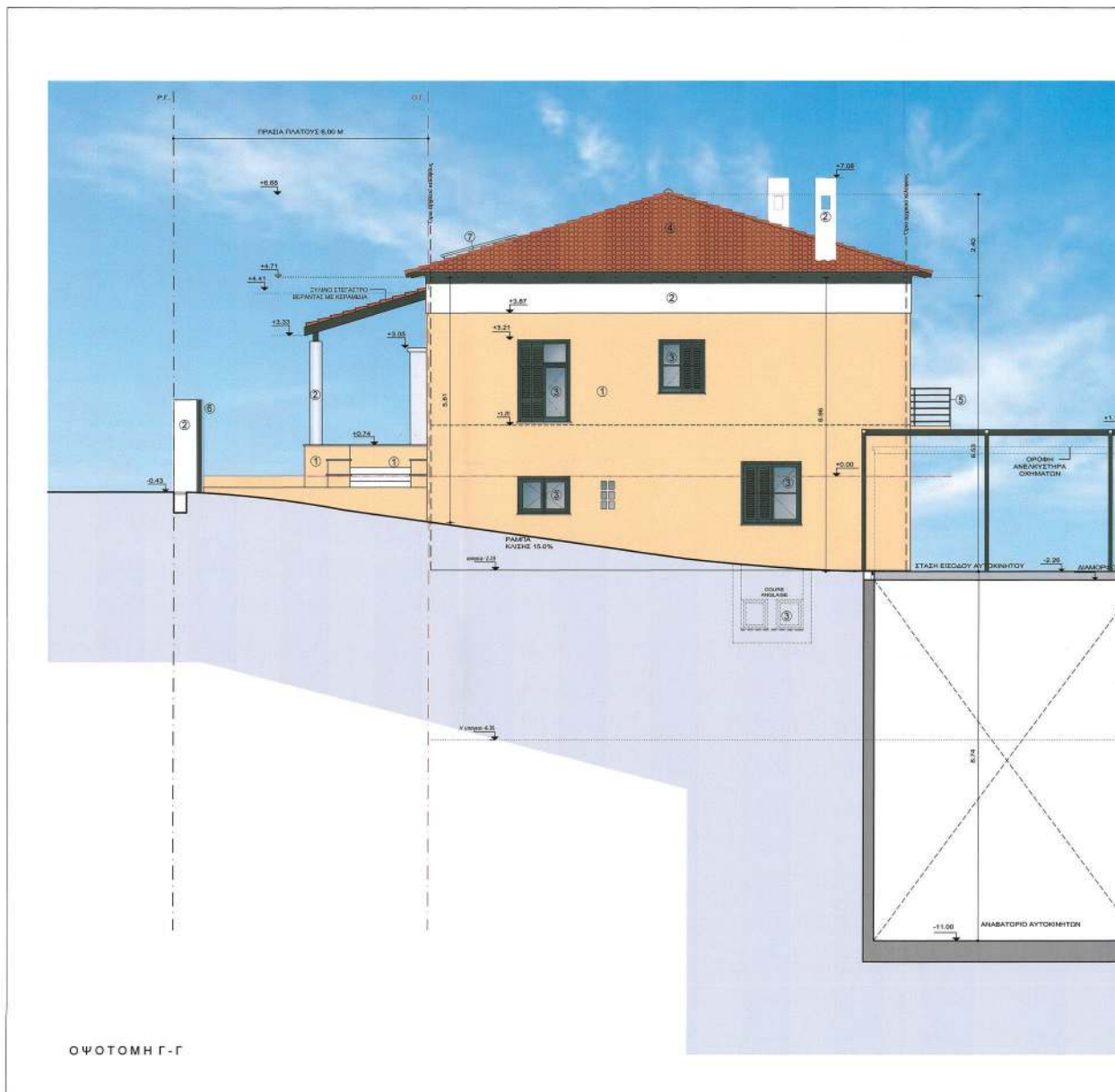

ΕΘΝΙΚΟ ΤΥΠΟΓΡΑΦΕΙΟ
Για τεχνικούς λόγους στο σχεδιάγραμμα,
από το ηλεκτρονικό αρχείο, έγινε
σμίκρυνση κατά ποσοστό **31%**



- ΥΠΟΜΝΗΜΑ**
- ① ΛΕΙΟΣ ΣΟΒΑΣ ΧΡΩΜΑΤΟΣ ΑΝΟΙΚΤΗΣ ΩΧΡΑΣ
 - ② ΛΕΙΟΣ ΣΟΒΑΣ ΧΡΩΜΑΤΟΣ ΛΕΥΚΟΥ
 - ③ ΣΥΛΙΝΟ ΚΟΥΦΩΜΑ ΜΕ ΔΙΠΛΟΥΣ ΥΑΛΟΠΙΝΑΚΕΣ -ΖΚΟΥΡΑ ΓΑΛΛΙΚΟΥ ΤΥΠΟΥ
 - ④ ΕΠΙΚΑΛΥΨΗ ΜΕ ΚΕΡΑΜΙΔΙΑ ΓΑΛΛΙΚΟΥ ΤΥΠΟΥ
 - ⑤ ΜΕΤΑΛΛΙΚΑ: ΚΙΓΚΛΩΜΑΤΑ / ΠΕΡΓΚΟΛΑ
 - ⑥ ΜΕΤΑΛΛΙΚΗ ΠΕΡΙΦΡΑΣΗ / ΘΥΡΕΣ ΕΙΣΟΔΟΥ ΠΕΡΙΒ. ΧΩΡΟΥ
 - ⑦ ΔΙΑΦΩΤΙΣΤΟ - ΚΟΥΦΩΜΑ ΑΛΟΥΜΙΝΙΟΥ ΜΕ ΔΙΠΛΟΥΣ ΥΑΛΟΠΙΝΑΚΕΣ

ΚΕΝΤΡΙΚΟ ΣΥΜΒΟΥΛΙΟ ΑΡΧΙΤΕΚΤΟΝΙΚΗΣ
 Το παρόν σχέδιο αφορά επίσημα από το Κ.Ε.Τ.Α. του άρθρου 15 του Ν. 2204/2004 και εγκρίθηκε σύμφωνα με την υπ' αριθμ. 2306/2024 Υπουργική Απόφαση της ΠΡΟΣΕΛΥΤΗΣ ΓΡΑΜΜΑΤΕΙΑΣ Ε. ΜΗΧΑΝΙΚΩΝ

Ε. ΜΗΧΑΝΙΚΩΝ
 Ε. ΜΗΧΑΝΙΚΩΝ

Το παρόν σχέδιο είναι αποδοθέν στο Κ.Ε.Τ.Α. του άρθρου 15 του Ν. 2204/2004 σύμφωνα με την υπ' αριθμ. 2306/2024 Υπουργική Απόφαση της ΠΡΟΣΕΛΥΤΗΣ ΓΡΑΜΜΑΤΕΙΑΣ Ε. ΜΗΧΑΝΙΚΩΝ

ΙΔΙΟΚΤΗΤΗΣ **ΙΩΑΝΝΗΣ ΛΙΒΕΡΗΣ** Η Τυποποίηση:

ΕΡΓΟ **ΑΝΑΘΕΩΡΗΣΗ ΤΗΣ ΥΠ' ΑΡΙΘΜ. 517/10 Ο.Α. ΓΙΑ ΕΝΗΜΕΡΩΣΗ ΣΧΕΔΙΩΝ ΜΕΛΕΤΩΝ & ΑΛΛΑΓΗ ΧΡΗΣΗΣ ΤΜΗΜΑΤΟΣ ΕΝΤΟΣ ΤΟΥ ΠΕΡΙΓΡΑΜΜΑΤΟΣ ΤΟΥ ΚΑΤ' ΕΠΕΚΤΑΣΗ Α' ΥΠΟΓΕΙΟΥ** ΑΡΙΘΜΟΣ ΕΡΓΟΥ **2001**

ΘΕΣΗ ΕΡΓΟΥ **ΒΑΣΙΛΕΩΣ ΠΑΥΛΟΥ 21-23, Ο.Τ. 77 ΔΗΜΟΣ ΠΑΛΑΙΟΥ ΨΥΧΙΚΟΥ**

ΘΕΜΑ ΣΧΕΔΙΟΥ **ΟΨΟΤΟΜΗ Γ - Γ** ΑΡΙΘΜΟΣ ΣΧΕΔΙΟΥ **A-10**

ΚΛΙΜΑΚΑ **1: 50** ΕΛΕΓΧΟΣ

ΠΕΡΙΟΔΟΣ ΕΚΠΟΝΗΣΗΣ ΜΕΛΕΤΗΣ **ΙΟΥΝΙΟΣ 2023** ΑΝΑΘ/ΣΕΙΣ

ΑΛΕΞΑΝΔΡΟΣ Κ. ΣΑΜΑΡΑΣ ΔΙΠΛΩΜ. ΑΡΧΙΤΕΚΤΩΝ ΜΗΧΑΝΙΚΟΣ HARVARD UNIVERSITY USA ΜΕΛΟΣ Τ.Ε.Ε. - ΑΡ. ΜΗΤΡΩΟΥ 2361 ΕΝΩ. ΜΕΛΕΤΩΝ 3461 - ΚΗΦΙΣΙΑ, ΘΡΑ.: 210 7211047

ΑΛΕΞΑΝΔΡΟΣ Κ. ΣΑΜΑΡΑΣ & ΣΥΝΕΡΓΑΤΕΣ ΑΡΧΙΤΕΚΤΟΝΕΣ-ΜΗΧΑΝΙΚΟΙ-ΣΥΜΒΟΥΛΟΙ ΕΡΓΩΝ ΑΣΤΥΝΟΜΙΑΣ Α.Ε. ΜΕΛΟΣ Τ.Ε.Ε. - ΑΡ. ΜΗΤΡΩΟΥ Τ.Ε.Ε.: 1442 ΑΣΤΥ: 0943 8269 - ΔΟΥ ΒΑΘΕ ΑΘΗΝΩΝ

ΑΛΕΞΑΝΔΡΟΣ Κ. ΣΑΜΑΡΑΣ & ΣΥΝΕΡΓΑΤΕΣ Α.Ε. ΑΡΧΙΤΕΚΤΟΝΕΣ - ΜΗΧΑΝΙΚΟΙ - ΣΥΜΒΟΥΛΟΙ ΕΡΓΩΝ ΜΟΥΡΥΣΣΗ 10 - ΑΘΗΝΑ 108 74, ΘΡΑ.: 210 7211047 - FAX: 210 7226313

ΑΡΧΙΤΕΚΤΩΝ **ΑΛΕΞΑΝΔΡΟΣ Κ. ΣΑΜΑΡΑΣ**
 ΣΥΝΕΡΓΑΤΕΣ ΑΡΧΙΤΕΚΤΟΝΕΣ **ΜΑΡΙΑ Β. ΑΛΗΦΑΝΤΗ**
ΑΝΤΩΝΙΑ Α. ΤΣΟΥΜΗ
 ΣΥΜΒΟΥΛΟΙ ΑΡΧΙΤΕΚΤΟΝΕΣ **ΛΙΛΙΑΝ Β. ΣΤΕΦΑΝΙΔΟΥ**

ΠΟΛΙΤΙΚΟΣ ΜΗΧΑΝΙΚΟΣ **ΙΩΑΝΝΗΣ Δ. ΤΣΟΠΑΝΑΚΗΣ**
 ΜΗΧΑΝΟΛΟΓΟΣ - ΗΛΕΚΤΡΟΛΟΓΟΣ **ΑΛΕΞΑΝΔΡΟΣ Π. ΚΑΜΑΡΙΝΟΣ**

ΥΠΟΜΗΜΑ

- 1 ΛΕΙΟΣ ΣΟΒΑΣ ΧΡΩΜΑΤΟΣ ΑΝΟΚΤΗΣ ΔΗΡΑΣ
- 2 ΛΕΙΟΣ ΣΟΒΑΣ ΧΡΩΜΑΤΟΣ ΛΕΥΚΟΥ
- 3 ΕΥΛΙΝΟ ΚΟΥΦΩΜΑ ΜΕ ΔΙΠΛΟΥΣ ΥΑΛΟΠΛΑΚΕΣ -ΣΚΟΥΡΑ ΓΑΛΙΚΟΥ ΤΥΠΟΥ
- 4 ΕΠΙΧΑΛΥΡΗ ΜΕ ΚΕΡΑΜΙΔΑ ΓΑΛΙΚΟΥ ΤΥΠΟΥ
- 5 ΚΑΚΥΛΩΜΑ / ΠΕΡΓΚΟΛΑ
- 6 ΜΕΤΑΛΛΙΝΗ ΠΕΡΦΡΑΣΗ
- 7 ΔΙΑΦΩΤΙΣΤΟ - ΚΟΥΦΩΜΑ ΑΝΟΥΜΙΝΟΥ ΜΕ ΔΙΠΛΟΥΣ ΥΑΛΟΠΛΑΚΕΣ

Η ΠΡΟΤΥΠΩΣΗ ΤΗΣ ΔΙΑΧΕΙΣ ΤΟΥΣ ΠΑΡΑΚΑΤΩ ΜΗΧΑΝΙΣΜΟΥΣ
 ΑΝΘΡΩΠΙΝΑ ΚΑΤΣΙΝΑ
 14/05/2024 10:19

ΙΔΙΟΚΤΗΤΗΣ	ΙΩΑΝΝΗΣ ΛΙΒΕΡΗΣ		
ΕΡΓΟ	ΑΝΑΘΕΡΣΗ ΤΗΣ ΥΠ'ΑΡΙΘΜ 517/10 Ο.Α.Π. ΕΝΗΜΕΡΩΣΗ ΣΧΕΔΙΩΝ ΜΕΛΕΤΩΝ & ΑΛΛΑΓΗ ΧΡΗΣΗΣ ΤΜΗΜΑΤΟΣ ΕΝΤΟΣ ΤΟΥ ΠΕΡΙΓΡΑΜΜΑΤΟΣ ΤΟΥ ΚΑΤ'ΕΠΕΚΤΑΣΗ Α' ΥΠΟΓΕΙΟΥ	2001	ΑΡΙΘΜΟΣ ΕΡΓΟΥ
ΘΕΣΗ ΕΡΓΟΥ	ΒΑΣΙΛΕΩΣ ΠΑΥΛΟΥ 21-23, Ο.Τ. 77 ΔΗΜΟΣ ΠΑΛΑΙΟΥ ΨΥΧΙΚΟΥ		
ΣΕΜΑ ΣΧΕΔΙΟΥ :	Ο Ψ Ο Τ Ο Μ Η Δ - Δ		ΑΡΙΘΜΟΣ ΣΧΕΔΙΟΥ
ΚΛΙΜΑΚΑ	1:50		ΕΛΕΓΧΟΣ
ΠΕΡΙΟΔΟΣ ΕΚΠΟΝΗΣΗΣ ΜΕΛΕΤΗΣ	ΙΟΥΝΙΟΣ 2023		ΑΝΘΩΣΕΙΣ

ΑΛΕΞΑΝΔΡΟΣ Κ. ΣΑΜΑΡΑΣ
 ΔΙΠΛΩΜ. ΑΡΧΙΤΕΚΤΟΝ ΜΗΧΑΝΙΚΟΣ
 HARVARD UNIVERSITY USA
 ΜΕΛΟΣ Τ.Ε.Ε. - ΑΡ. ΜΗΤΡΩΟΥ 2560
 ΣΗΜ. ΜΕΛΩΣ Τ.Ε.Ε. - ΟΜΗΛΙΑ Τ.Ε.Ε. 2009 - 2019

ΑΛΕΞΑΝΔΡΟΣ Κ. ΣΑΜΑΡΑΣ & ΣΥΝΕΡΓΑΤΕΣ
 ΑΡΧΙΤΕΚΤΟΝ ΜΗΧΑΝΙΚΟΙ-ΕΠΙΘΕΩΡΩΝ ΕΡΓΩΝ Α.Ε.
 ΜΟΡΦΟΤΕΧΝΗ 10 - ΑΡΝΙΑ 108 14, ΤΗΛ. 210 7210447 - ΦΑΞ 210 7228493

ΑΡΧΙΤΕΚΤΟΝ	ΑΛΕΞΑΝΔΡΟΣ Κ. ΣΑΜΑΡΑΣ	Κ. ΣΑΜΑΡΑΣ
ΣΥΝΕΡΓΑΤΕΣ ΑΡΧΙΤΕΚΤΟΝΕΣ	ΜΑΡΙΑ Β. ΑΝΘΩΠΗ	Β. ΑΝΘΩΠΗ
ΣΥΜΒΟΥΛΟΙ ΑΡΧΙΤΕΚΤΟΝΕΣ	ΑΝΤΩΝΙΑ Α. ΤΣΟΥΜΗ	Α. ΤΣΟΥΜΗ
ΠΡΟΤΥΠΟΣ ΜΗΧΑΝΙΚΟΣ	ΙΩΑΝΝΗΣ Δ. ΤΣΟΓΑΝΑΚΗΣ	Ι. ΤΣΟΓΑΝΑΚΗΣ
ΜΗΧΑΝΟΛΟΓΟΣ- ΗΛΕΚΤΡΟΛΟΓΟΣ	ΑΛΕΞΑΝΔΡΟΣ Π. ΚΑΜΑΡΙΝΟΣ	Α. ΚΑΜΑΡΙΝΟΣ

Ο Ψ Ο Τ Ο Μ Η Δ - Δ

ΕΘΝΙΚΟ ΤΥΠΟΓΡΑΦΕΙΟ
 Για τεχνικούς λόγους στο σχεδιάγραμμα, από το ηλεκτρονικό αρχείο, έγινε μίκρυνση κατά ποσοστό **31%**



ΕΘΝΙΚΟ ΤΥΠΟΓΡΑΦΕΙΟ
Για τεχνικούς λόγους στο σχεδιάγραμμα,
από το ηλεκτρονικό αρχείο, έγινε
σμίκρυνση κατά ποσοστό **31%**

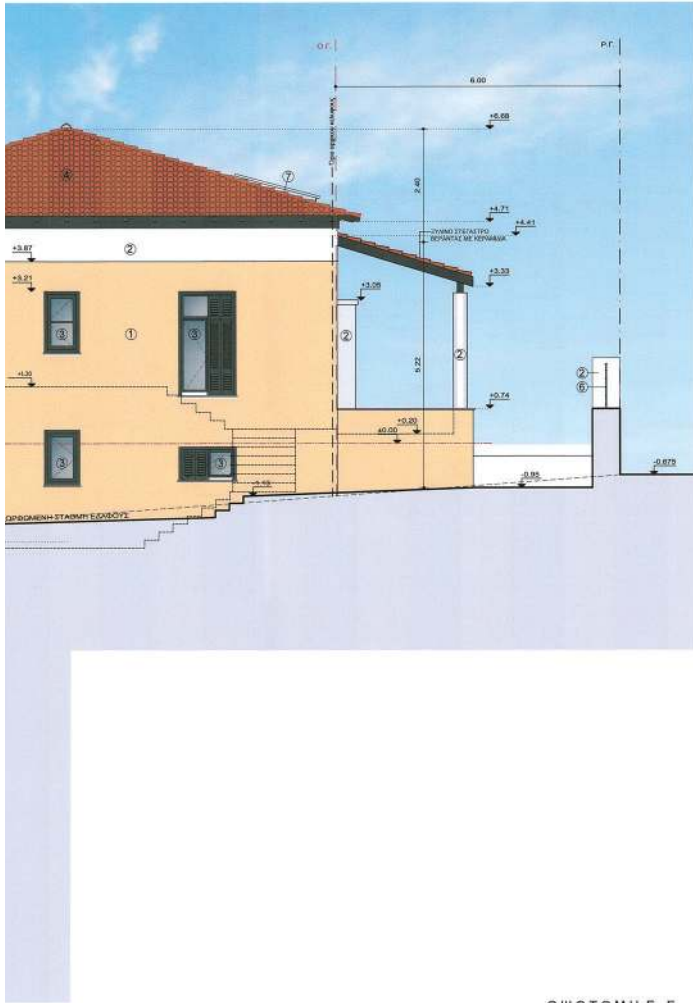

ΟΨΟΤΟΜΗ Ε-Ε

- ΥΠΟΜΝΗΜΑ**
- ① ΛΕΙΟΣ ΣΩΒΑΣ ΧΡΩΜΑΤΟΣ ΑΝΟΙΧΤΗΣ ΟΧΡΑΣ
 - ② ΛΕΙΟΣ ΣΩΒΑΣ ΧΡΩΜΑΤΟΣ ΛΕΥΚΟΥ
 - ③ ΣΥΛΙΝΟ ΚΟΥΦΟΜΑ ΜΕ ΔΙΠΛΟΥΣ ΥΑΛΟΠΙΝΑΚΕΣ -ΣΚΟΥΡΑ ΓΑΛΛΙΚΟΥ ΤΥΠΟΥ
 - ④ ΕΠΙΚΑΛΥΨΗ ΜΕ ΚΕΡΑΜΙΔΙΑ ΓΑΛΛΙΚΟΥ ΤΥΠΟΥ
 - ⑤ ΚΑΓΚΛΙΔΩΜΑ / ΠΕΡΓΟΛΑ
 - ⑥ ΜΕΤΑΛΛΙΚΗ ΠΕΡΙΦΡΑΣΗ
 - ⑦ ΔΙΑΦΟΤΙΣΤΟ - ΚΟΥΦΟΜΑ ΑΛΟΥΜΙΝΙΟΥ ΜΕ ΔΙΠΛΟΥΣ ΥΑΛΟΠΙΝΑΚΕΣ

ΚΕΝΤΡΙΚΟ ΣΥΜΒΟΥΛΙΟ ΑΡΧΙΤΕΚΤΟΝΙΚΗΣ
 Το παρόν έγγραφο αποτελεί έργο και
 το Κ.Ε.Σ.Α. π.ν. 15.11.2004 και
 μη εμποδίζει κανένα να το χρησιμοποιήσει
 για οποιαδήποτε σκοπούς.
 ΠΡΟΕΔΡΟΣ: ΓΡΑΜΜΑΤΕΙΑΣ
Ε. ΜΟΥΣΤΑΚΙΔΗΣ
 ΚΑΡΤΑ ΚΑΤΑΡΤΙΣΗΣ ΑΡΧΙΤΕΚΤΟΝΙΚΗΣ
 ΑΝΑΡΤΗΣΗ ΕΠΙΣΤΗΜΟΝΙΚΗΣ ΕΡΓΑΣΙΑΣ
 ΑΝΑΡΤΗΣΗ ΕΠΙΣΤΗΜΟΝΙΚΗΣ ΕΡΓΑΣΙΑΣ
 ΑΝΑΡΤΗΣΗ ΕΠΙΣΤΗΜΟΝΙΚΗΣ ΕΡΓΑΣΙΑΣ

Το παρόν έγγραφο αποτελεί έργο και το Κ.Ε.Σ.Α. π.ν. 15.11.2004 και μη εμποδίζει κανένα να το χρησιμοποιήσει για οποιαδήποτε σκοπούς.

ΙΔΙΟΚΤΗΤΗΣ	ΙΩΑΝΝΗΣ ΛΙΒΕΡΗΣ		
ΕΡΓΟ	ΑΝΑΘΕΩΡΗΣΗ ΤΗΣ ΥΠ' ΑΡΙΘΜΟΥ 517/10 Ο.Α.ΓΙΑ ΕΝΗΜΕΡΩΣΗ ΣΧΕΔΙΩΝ ΜΕΛΕΤΩΝ & ΑΛΛΑΓΗ ΧΡΗΣΗΣ ΤΜΗΜΑΤΟΣ ΕΝΤΟΣ ΤΟΥ ΠΕΡΙΓΡΑΜΜΑΤΟΣ ΤΟΥ ΚΑΤ' ΕΠΕΚΤΑΣΗ Α' ΥΠΟΓΕΙΟΥ	ΑΡΙΘΜΟΣ ΕΡΓΟΥ	2001
ΘΕΣΗ ΕΡΓΟΥ	ΒΑΣΙΛΕΩΣ ΠΑΥΛΟΥ 21-23, Ο.Τ. 77 ΔΗΜΟΣ ΠΑΛΑΙΟΥ ΨΥΧΙΚΟΥ		
ΘΕΜΑ ΣΧΕΔΙΟΥ	ΟΨΟΤΟΜΗ Ε-Ε	ΑΡΙΘΜΟΣ ΣΧΕΔΙΟΥ	A-12
ΚΛΙΜΑΚΑ	1:50	ΕΛΕΓΧΟΣ	
ΠΕΡΙΟΔΟΣ ΕΚΠΟΡΗΣΗΣ ΜΕΛΕΤΗΣ	ΙΟΥΝΙΟΣ 2023	ΑΝΑΘΙΣΧΗ	
ΑΛΕΞΑΝΔΡΟΣ Κ. ΣΑΜΑΡΑΣ ΔΙΠΛΩΜ. ΑΡΧΙΤΕΚΤΟΝ ΜΗΧΑΝΙΚΟΣ HARVARD UNIVERSITY USA ΜΕΛΟΣ Τ.Ε.Ε. - ΑΡ. ΜΗΤΡΩΟΥ 2368 ΕΜ. ΜΠΕΛΙΚΗ 2461 - ΚΗΦΙΣΙΑ, ΘΡΑ. 210 7211107		ΑΛΕΞΑΝΔΡΟΣ Κ. ΣΑΜΑΡΑΣ & ΣΥΝΕΡΓΑΤΕΣ ΑΡΧΙΤΕΚΤΟΝΕΣ-ΜΗΧΑΝΙΚΟΙ-ΣΥΜΒΟΥΛΟΙ ΕΡΓΩΝ Α.Ε. ΠΛΑΤΕΙΑ 10 - ΑΘΗΝΑ 106 74, ΤΗΛ: 210 7211047 - FAX: 210 7226313	
ΑΡΧΙΤΕΚΤΩΝ	ΑΛΕΞΑΝΔΡΟΣ Κ. ΣΑΜΑΡΑΣ		
ΣΥΝΕΡΓΑΤΕΣ ΑΡΧΙΤΕΚΤΟΝΕΣ	ΜΑΡΙΑ ΑΝΤΩΝΙΑ	Β. ΑΛΗΦΑΝΤΗ	Α. ΤΣΟΥΜΗ
ΣΥΜΒΟΥΛΟΙ ΑΡΧΙΤΕΚΤΟΝΕΣ	ΑΛΙΑΝ	Β. ΣΤΕΦΑΝΙΔΟΥ	
ΠΟΛΙΤΙΚΟΣ ΜΗΧΑΝΙΚΟΣ	ΙΩΑΝΝΗΣ	Δ. ΤΣΟΠΑΝΑΚΗΣ	
ΜΗΧΑΝΟΛΟΓΟΣ - ΗΛΕΚΤΡΟΛΟΓΟΣ	ΑΛΕΞΑΝΔΡΟΣ	Π. ΚΑΜΑΡΙΝΟΣ	

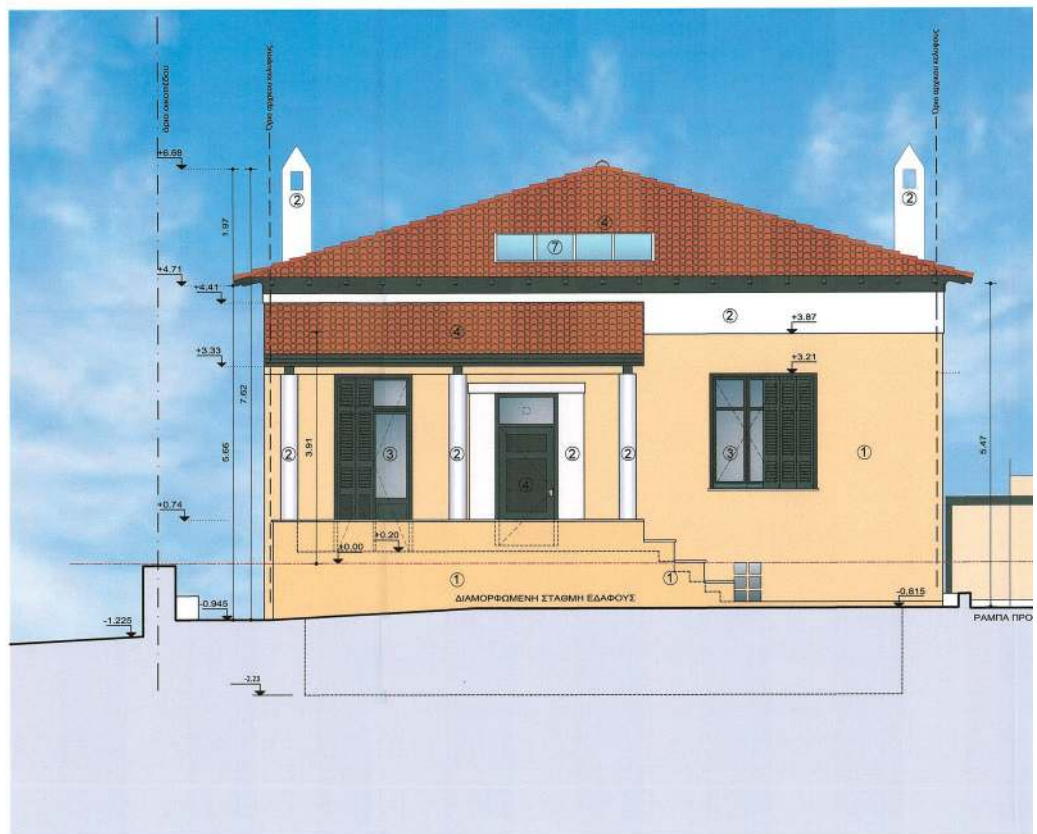

ΠΡΟΣΟΨΗ

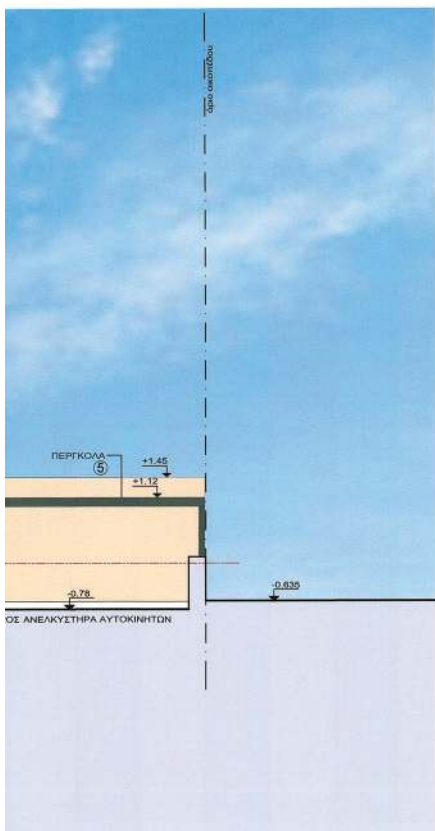

- ΥΠΟΜΝΗΜΑ**
- ① ΛΕΙΟΣ ΣΟΒΑΣ ΧΡΩΜΑΤΟΣ ΑΝΟΙΧΤΗΣ ΩΧΡΑΣ
 - ② ΛΕΙΟΣ ΣΟΒΑΣ ΧΡΩΜΑΤΟΣ ΛΕΥΚΟΥ
 - ③ ΞΥΛΙΝΟ ΚΟΥΦΩΜΑ ΜΕ ΔΙΠΛΟΥΣ ΥΑΛΟΠΙΝΑΚΕΣ -ΣΚΟΥΡΑ ΓΑΛΛΙΚΟΥ ΤΥΠΟΥ
 - ④ ΕΠΙΚΑΛΥΨΗ ΜΕ ΚΕΡΑΜΙΔΙΑ ΓΑΛΛΙΚΟΥ ΤΥΠΟΥ
 - ⑤ ΚΑΓΚΛΙΔΩΜΑ / ΠΕΡΓΚΟΛΑ
 - ⑥ ΜΕΤΑΛΛΙΚΗ ΠΕΡΙΦΡΑΣΗ
 - ⑦ ΔΙΑΦΩΤΙΣΤΟ - ΚΟΥΦΩΜΑ ΑΛΟΥΜΙΝΙΟΥ ΜΕ ΔΙΠΛΟΥΣ ΥΑΛΟΠΙΝΑΚΕΣ

ΠΡΟΣΩΠΙΚΟ ΠΡΟΒΛΕΠΟΜΕΝΟ ΣΤΟΙΧΙΟΜΕΤΡΗΜΑ
 ΑΡΧΙΤΕΚΤΟΝΙΚΗΣ
 ΕΡΓΟΥ
 ΑΝΔΡΙΑΝΑ ΜΑΤΣΟΥΡΑ
 3.400/2024.10.26

ΚΕΝΤΡΙΚΟ ΣΥΜΒΟΥΛΙΟ ΑΡΧΙΤΕΚΤΟΝΙΚΗΣ
 Το παρόν σχέδιο/γράμμα βεβαιώνει από
 το Κ.Σ.Α.Α. την
 και εγκρίνει σύμφωνα με την υπ' αριθμ.
 Υπουργική Απόφαση του
 ΠΡΟΕΔΡΟΥ
 Ε. ΜΠΑΚΟΓΙΑΝΝΗ
 ΚΑΤΕΣΤΑΣ

Το παρόν διάγραμμα συνοδεύει
την από Δ.Υ. - Σ.Υ. Α.Μ.Υ. εισήγηση
της Δ.Ο.Κ.Α. Τμήματος Δ.Σ.
19 Τμήματος

ΙΔΙΟΚΤΗΤΗΣ	ΙΩΑΝΝΗΣ ΛΙΒΕΡΗΣ		
ΕΡΓΟ	ΑΝΑΘΕΩΡΗΣΗ ΤΗΣ ΥΠ' ΑΡΙΘΜ. 517/10 Ο.Α ΓΙΑ ΕΝΗΜΕΡΩΣΗ ΣΧΕΔΙΩΝ ΜΕΛΕΤΩΝ & ΑΛΛΑΓΗ ΧΡΗΣΗΣ ΤΜΗΜΑΤΟΣ ΕΝΤΟΣ ΤΟΥ ΠΕΡΙΓΡΑΜΜΑΤΟΣ ΤΟΥ ΚΑΤ' ΕΠΕΚΤΑΣΗ Α' ΥΠΟΓΕΙΟΥ	ΔΗΜΗΤΡΑ ΜΑΤΣΟΥΡΑ ΑΡΙΘΜΟΣ ΕΡΓΟΥ	2001
ΘΕΣΗ ΕΡΓΟΥ	ΒΑΣΙΛΕΩΣ ΠΑΥΛΟΥ 21-23, Ο.Τ. 77 ΔΗΜΟΣ ΠΑΛΑΙΟΥ ΨΥΧΙΚΟΥ		
ΘΕΜΑ ΣΧΕΔΙΟΥ	Π Ρ Ο Σ Ο Ψ Η	ΑΡΙΘΜΟΣ ΣΧΕΔΙΟΥ	A-13
ΚΛΙΜΑΚΑ	1: 50	ΕΛΕΓΧΟΣ	
ΠΕΡΙΟΔΟΣ ΕΚΠΟΝΗΣΗΣ ΜΕΛΕΤΗΣ	ΙΟΥΝΙΟΣ 2023	ΑΝΑΘ/ΣΕΙΣ	

ΑΛΕΞΑΝΔΡΟΣ Κ. ΣΑΜΑΡΑΣ
 ΔΙΠΛΩΜ. ΑΡΧΙΤΕΚΤΩΝ ΜΗΧΑΝΙΚΟΣ
 HARVARD UNIVERSITY USA
 ΜΕΛΟΣ Τ.Ε.Ε. - ΑΡ. ΜΗΤΡΩΟΥ 2361
 ΕΜΜ. ΜΠΕΝΑΚΗ 34Δ1 - ΚΗΦΙΣΙΑ, ΤΗΛ.: 210 7211409

ΑΛΕΞΑΝΔΡΟΣ Κ. ΣΑΜΑΡΑΣ & ΣΥΝΕΡΓΑΤΕΣ
 ΑΡΧΙΤΕΚΤΟΝΕΣ-ΜΗΧΑΝΙΚΟΙ-ΣΥΜΒΟΥΛΟΙ ΕΡΓΩΝ Α.Ε.
 ΜΟΥΡΟΥΖΗ 10 - ΑΘΗΝΑ 10674, ΤΗΛ.: 210 7211047 - FAX: 210 7226313
 ΑΡ. ΜΗΤΡΩΟΥ Τ.Ε.Ε.: 1442
 ΑΦΜ: 094330269 - ΔΟΥ ΦΑΕΕ ΑΘΗΝΩΝ

ΑΛΕΞΑΝΔΡΟΣ Κ. ΣΑΜΑΡΑΣ & ΣΥΝΕΡΓΑΤΕΣ Α.Ε.
 ΑΡΧΙΤΕΚΤΟΝΕΣ - ΜΗΧΑΝΙΚΟΙ - ΣΥΜΒΟΥΛΟΙ ΕΡΓΩΝ
 ΜΟΥΡΟΥΖΗ 10 - ΑΘΗΝΑ 106 74, ΤΗΛ.: 210 7211047 - FAX :210 7226313

ΑΡΧΙΤΕΚΤΩΝ	ΑΛΕΞΑΝΔΡΟΣ Κ. ΣΑΜΑΡΑΣ
ΣΥΝΕΡΓΑΤΕΣ ΑΡΧΙΤΕΚΤΟΝΕΣ	ΜΑΡΙΑ Β. ΑΛΗΦΑΝΤΗ ΑΝΤΩΝΙΑ Α. ΤΣΟΥΜΗ
ΣΥΜΒΟΥΛΟΙ ΑΡΧΙΤΕΚΤΟΝΕΣ	ΛΙΛΙΑΝ Β. ΣΤΕΦΑΝΙΔΟΥ
ΠΟΛΙΤΙΚΟΣ ΜΗΧΑΝΙΚΟΣ	ΙΩΑΝΝΗΣ Δ. ΤΣΟΠΑΝΑΚΗΣ
ΜΗΧΑΝΟΛΟΓΟΣ - ΗΛΕΚΤΡΟΛΟΓΟΣ	ΑΛΕΞΑΝΔΡΟΣ Π. ΚΑΜΑΡΙΝΟΣ



ΟΨΗ ΜΑΝΤΡΑΣ

ΕΘΝΙΚΟ ΤΥΠΟΓΡΑΦΕΙΟ
Για τεχνικούς λόγους στο σχεδιάγραμμα,
από το ηλεκτρονικό αρχείο, έγινε
σμίκρυνση κατά ποσοστό **40%**

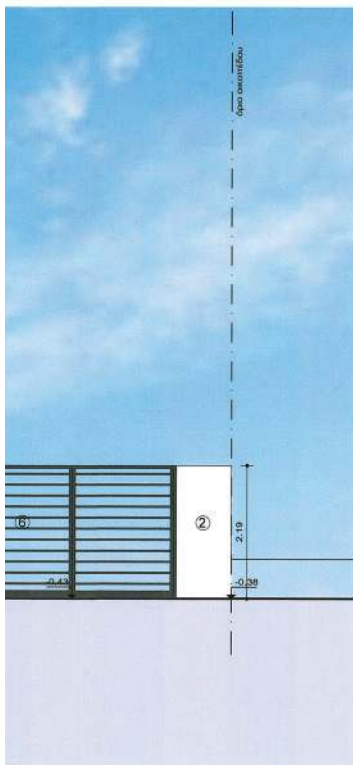

ΥΠΟΜΝΗΜΑ	
①	ΛΕΙΟΣ ΣΟΒΑΣ ΧΡΩΜΑΤΟΣ ΑΝΟΙΧΤΗΣ ΩΧΡΑΣ
②	ΛΕΙΟΣ ΣΟΒΑΣ ΧΡΩΜΑΤΟΣ ΛΕΥΚΟΥ
③	ΕΥΛΙΝΟ ΚΟΥΦΩΜΑ ΜΕ ΔΙΠΛΟΥΣ ΥΑΛΟΠΙΝΑΚΕΣ -ΣΚΟΥΡΑ ΓΑΛΛΙΚΟΥ ΤΥΠΟΥ
④	ΕΠΙΚΑΛΥΨΗ ΜΕ ΚΕΡΑΜΙΔΙΑ ΓΑΛΛΙΚΟΥ ΤΥΠΟΥ
⑤	ΚΑΓΚΛΙΔΩΜΑ / ΠΕΡΓΚΟΛΑ
⑥	ΜΕΤΑΛΛΙΚΗ ΠΕΡΙΦΡΑΣΗ
⑦	ΔΙΑΦΩΤΙΣΤΟ - ΚΟΥΦΩΜΑ ΑΛΟΥΜΙΝΙΟΥ ΜΕ ΔΙΠΛΟΥΣ ΥΑΛΟΠΙΝΑΚΕΣ

ΚΥΡΙΑΚΑ ΚΑΤΣΙΜΑ
ΠΟΡΤΑΚΕΣ ΠΡΟΣΒΑΣΕΩΣ
ΑΝΔΡΙΑΝΑ ΚΑΤΣΙΜΑ
3.400/2024.10271

ΥΠΟΥΧΩΛΟΓΩΜΕΝΟΙ ΚΑΙ ΕΠΕΙΔΕΙΑΣ
ΕΠΕΡΦΕΡΟΝΤΕΣ ΜΕ ΤΗΝ ΥΠΟΓΡΑΦΗ ΔΕΛΤΙΟΥ
Η ΠΡΟΣΤΑΣΙΑΣ ΤΗΣ ΔΙΑΣΤΙ-
ΚΟΤΗΤΑΣ ΚΑΙ ΤΗΣ ΑΣΦΑΛΕΙΑΣ
ΠΡΟΣΤΑΣΙΑΣ ΕΛΛΗΝΙΣΜΟΥ

ΚΕΝΤΡΙΚΟ ΣΥΜΒΟΥΛΙΟ ΑΡΧΙΤΕΚΤΟΝΙΚΗΣ
Το παρόν σχέδιο/γράμμα μελετήθηκε από
το Κ.Ε.Σ.Α. την 2023.....
και εγκρίθηκε σύμφωνα με την από αριθμ.
..... υπ' αριθμ. 119/2023 της
ΠΡΟΕΔΡΟΥ
Ε. ΜΠΑΚΟΓΙΑΝΝΗΣ



Το παρόν διάγραμμα συνοδεύει
την από αριθμ. 2024/10271 εισήγηση
της Δ/νσης Α.Δ.Κ.Α. Τμήματος Δ.Σ.
Η Τμήματάρχης

ΙΔΙΟΚΤΗΤΗΣ	ΙΩΑΝΝΗΣ ΛΙΒΕΡΗΣ	
ΕΡΓΟ	ΑΝΑΘΕΩΡΗΣΗ ΤΗΣ ΥΠ' ΑΡΙΘΜ. 517/10 Ο.Α ΓΙΑ ΕΝΗΜΕΡΩΣΗ ΣΧΕΔΙΩΝ ΜΕΛΕΤΩΝ & ΑΛΛΑΓΗ ΧΡΗΣΗΣ ΤΜΗΜΑΤΟΣ ΕΝΤΟΣ ΤΟΥ ΠΕΡΙΓΡΑΜΜΑΤΟΣ ΤΟΥ ΚΑΤ' ΕΠΕΚΤΑΣΗ Α' ΥΠΟΓΕΙΟΥ	2001
ΘΕΣΗ ΕΡΓΟΥ	ΒΑΣΙΛΕΩΣ ΠΑΥΛΟΥ 21-23, Ο.Τ. 77 ΔΗΜΟΣ ΠΑΛΑΙΟΥ ΨΥΧΙΚΟΥ	
ΘΕΜΑ ΣΧΕΔΙΟΥ	Ο Ψ Η Μ Α Ν Τ Ρ Α Σ	ΑΡΙΘΜΟΣ ΣΧΕΔΙΟΥ A-14
ΚΛΙΜΑΚΑ	1: 50	ΕΛΕΓΧΟΣ
ΠΕΡΙΟΔΟΣ ΕΚΠΟΝΗΣΗΣ ΜΕΛΕΤΗΣ	ΙΟΥΝΙΟΣ 2023	ΑΝΑΘ/ΣΕΙΣ

ΑΛΕΞΑΝΔΡΟΣ Κ. ΣΑΜΑΡΑΣ
ΔΙΠΛΩΜ. ΑΡΧΙΤΕΚΤΟΝ ΜΗΧΑΝΙΚΟΣ
HARVARD UNIVERSITY USA
ΜΕΛΟΣ Τ.Ε.Ε. - ΑΡ. ΜΗΤΡΟΥ 2361
ΕΜΜ. ΜΠΕΝΑΚΗ 34Δ1 - ΚΗΦΙΣΙΑ, ΤΗΛ.: 210 7211509

ΑΛΕΞΑΝΔΡΟΣ Κ. ΣΑΜΑΡΑΣ & ΣΥΝΕΡΓΑΤΕΣ
ΑΡΧΙΤΕΚΤΟΝΕΣ-ΜΗΧΑΝΙΚΟΙ-ΣΥΜΒΟΥΛΟΙ ΕΡΓΩΝ Α.Ε.
ΜΟΥΡΟΥΖΗ 10-ΑΘΗΝΑ 10674, ΤΗΛ.: 210 7211047-FAX: 210 7226313
ΑΡ. ΜΗΤΡΟΥ Τ.Ε.Ε.: 1442
ΑΦΜ: 0943 08269 - ΔΟΥ ΦΑΕΕ ΑΘΗΝΩΝ

ΑΛΕΞΑΝΔΡΟΣ Κ. ΣΑΜΑΡΑΣ & ΣΥΝΕΡΓΑΤΕΣ Α.Ε.
ΑΡΧΙΤΕΚΤΟΝΕΣ - ΜΗΧΑΝΙΚΟΙ - ΣΥΜΒΟΥΛΟΙ ΕΡΓΩΝ
ΜΟΥΡΟΥΖΗ 10 - ΑΘΗΝΑ 106 74, ΤΗΛ.: 210 7211047 - FAX: 210 7226313

ΑΡΧΙΤΕΚΤΩΝ	ΑΛΕΞΑΝΔΡΟΣ Κ. ΣΑΜΑΡΑΣ
ΣΥΝΕΡΓΑΤΕΣ ΑΡΧΙΤΕΚΤΟΝΕΣ	ΜΑΡΙΑ Β. ΑΛΗΦΑΝΤΗ ΑΝΤΟΝΙΑ Α. ΤΣΟΥΜΗ
ΣΥΜΒΟΥΛΟΙ ΑΡΧΙΤΕΚΤΟΝΕΣ	ΛΙΛΙΑΝ Β. ΣΤΕΦΑΝΙΔΟΥ
ΠΟΛΙΤΙΚΟΣ ΜΗΧΑΝΙΚΟΣ	ΙΩΑΝΝΗΣ Δ. ΤΣΟΠΑΝΑΚΗΣ
ΜΗΧΑΝΟΛΟΓΟΣ - ΗΛΕΚΤΡΟΛΟΓΟΣ	ΑΛΕΞΑΝΔΡΟΣ Π. ΚΑΜΑΡΙΝΟΣ

Η απόφαση αυτή να δημοσιευθεί στην Εφημερίδα της Κυβερνήσεως.

Αθήνα, 13 Μαΐου 2024

Ο Υφυπουργός

ΝΙΚΟΛΑΟΣ ΤΑΓΑΡΑΣ



ΕΘΝΙΚΟ ΤΥΠΟΓΡΑΦΕΙΟ

Το Εθνικό Τυπογραφείο αποτελεί δημόσια υπηρεσία υπαγόμενη στην Προεδρία της Κυβέρνησης και έχει την ευθύνη τόσο για τη σύνταξη, διαχείριση, εκτύπωση και κυκλοφορία των Φύλλων της Εφημερίδας της Κυβερνήσεως (ΦΕΚ), όσο και για την κάλυψη των εκτυπωτικών - εκδοτικών αναγκών του δημοσίου και του ευρύτερου δημόσιου τομέα (ν. 3469/2006/Α' 131 και π.δ. 29/2018/Α' 58).

1. ΦΥΛΛΟ ΤΗΣ ΕΦΗΜΕΡΙΔΑΣ ΤΗΣ ΚΥΒΕΡΝΗΣΕΩΣ (ΦΕΚ)

- Τα **ΦΕΚ σε ηλεκτρονική μορφή** διατίθενται δωρεάν στο **www.et.gr**, την επίσημη ιστοσελίδα του Εθνικού Τυπογραφείου. Όσα ΦΕΚ δεν έχουν ψηφιοποιηθεί και καταχωριστεί στην ανωτέρω ιστοσελίδα, ψηφιοποιούνται και αποστέλλονται επίσης δωρεάν με την υποβολή αίτησης, για την οποία αρκεί η συμπλήρωση των αναγκαίων στοιχείων σε ειδική φόρμα στον ιστότοπο **www.et.gr**.

- Τα **ΦΕΚ σε έντυπη μορφή** διατίθενται σε μεμονωμένα φύλλα είτε απευθείας από το Τμήμα Πωλήσεων και Συνδρομητών, είτε ταχυδρομικά με την αποστολή αιτήματος παραγγελίας μέσω των ΚΕΠ, είτε με ετήσια συνδρομή μέσω του Τμήματος Πωλήσεων και Συνδρομητών. Το κόστος ενός ασπρόμαυρου ΦΕΚ από 1 έως 16 σελίδες είναι 1,00 €, αλλά για κάθε επιπλέον οκτασέλιδο (ή μέρος αυτού) προσαυξάνεται κατά 0,20 €. Το κόστος ενός έγχρωμου ΦΕΚ από 1 έως 16 σελίδες είναι 1,50 €, αλλά για κάθε επιπλέον οκτασέλιδο (ή μέρος αυτού) προσαυξάνεται κατά 0,30 €. Το τεύχος Α.Σ.Ε.Π. διατίθεται δωρεάν.

• Τρόποι αποστολής κειμένων προς δημοσίευση:

Α. Τα κείμενα προς δημοσίευση στο ΦΕΚ, από τις υπηρεσίες και τους φορείς του δημοσίου, αποστέλλονται ηλεκτρονικά στη διεύθυνση **webmaster.et@et.gr** με χρήση προηγμένης ψηφιακής υπογραφής και χρονοσήμανσης.

Β. Κατ' εξαίρεση, όσοι πολίτες δεν διαθέτουν προηγμένη ψηφιακή υπογραφή μπορούν είτε να αποστέλλουν ταχυδρομικά, είτε να καταθέτουν με εκπρόσωπό τους κείμενα προς δημοσίευση εκτυπωμένα σε χαρτί στο Τμήμα Παραλαβής και Καταχώρισης Δημοσιευμάτων.

- Πληροφορίες, σχετικά με την αποστολή/κατάθεση εγγράφων προς δημοσίευση, την ημερήσια κυκλοφορία των Φ.Ε.Κ., με την πώληση των τευχών και με τους ισχύοντες τιμοκαταλόγους για όλες τις υπηρεσίες μας, περιλαμβάνονται στον ιστότοπο (**www.et.gr**). Επίσης μέσω του ιστότοπου δίδονται πληροφορίες σχετικά με την πορεία δημοσίευσης των εγγράφων, με βάση τον Κωδικό Αριθμό Δημοσιεύματος (ΚΑΔ). Πρόκειται για τον αριθμό που εκδίδει το Εθνικό Τυπογραφείο για όλα τα κείμενα που πληρούν τις προϋποθέσεις δημοσίευσης.

2. ΕΚΤΥΠΩΤΙΚΕΣ - ΕΚΔΟΤΙΚΕΣ ΑΝΑΓΚΕΣ ΤΟΥ ΔΗΜΟΣΙΟΥ

Το Εθνικό Τυπογραφείο ανταποκρινόμενο σε αιτήματα υπηρεσιών και φορέων του δημοσίου αναλαμβάνει να σχεδιάσει και να εκτυπώσει έντυπα, φυλλάδια, βιβλία, αφίσες, μπλοκ, μηχανογραφικά έντυπα, φακέλους για κάθε χρήση, κ.ά.

Επίσης σχεδιάζει ψηφιακές εκδόσεις, λογότυπα και παράγει οπτικοακουστικό υλικό.

Ταχυδρομική Διεύθυνση: Καποδιστρίου 34, τ.κ. 10432, Αθήνα

ΤΗΛΕΦΩΝΙΚΟ ΚΕΝΤΡΟ: 210 5279000 - fax: 210 5279054

ΕΞΥΠΗΡΕΤΗΣΗ ΚΟΙΝΟΥ

Πωλήσεις - Συνδρομές: (Ισόγειο, τηλ. 210 5279178 - 180)

Πληροφορίες: (Ισόγειο, Γρ. 3 και τηλεφ. κέντρο 210 5279000)

Παραλαβή Δημ. Ύλης: (Ισόγειο, τηλ. 210 5279167, 210 5279139)

Ωράριο για το κοινό: Δευτέρα ως Παρασκευή: 8:00 - 13:30

Ιστότοπος: **www.et.gr**

Πληροφορίες σχετικά με την λειτουργία του ιστότοπου: **helpdesk.et@et.gr**

Αποστολή ψηφιακά υπογεγραμμένων εγγράφων προς δημοσίευση στο ΦΕΚ: **webmaster.et@et.gr**

Πληροφορίες για γενικό πρωτόκολλο και αλληλογραφία: **grammateia@et.gr**

Πείτε μας τη γνώμη σας,

για να βελτιώσουμε τις υπηρεσίες μας, συμπληρώνοντας την ειδική φόρμα στον ιστότοπό μας.

