



ΕΦΗΜΕΡΙΔΑ ΤΗΣ ΚΥΒΕΡΝΗΣΕΩΣ ΤΗΣ ΕΛΛΗΝΙΚΗΣ ΔΗΜΟΚΡΑΤΙΑΣ

16 Απριλίου 2024

ΤΕΥΧΟΣ ΤΕΤΑΡΤΟ

Αρ. Φύλλου 233

ΑΠΟΦΑΣΕΙΣ

Αριθμ. 154681/26-03-2024

Μερική ανάκληση, λόγω νομικής αιτίας, 10 (δέκα) αποφάσεων κήρυξης εκτάσεων ως αναδασωτέων σε διάφορες θέσεις, καθώς και αντίστοιχα της έκτασης που ανακαλείται στην ευρύτερη περιοχή αρμοδιότητας Δασαρχείου Πύργου της Π.Ε. Ηλείας και εμφανίζεται στον θεωρημένο δασικό χάρτη που ήδη έχει αναρτηθεί ως ΑΑ/ΑΝ.

Ο ΓΕΝΙΚΟΣ ΓΡΑΜΜΑΤΕΑΣ ΔΑΣΩΝ ΤΟΥ
ΥΠΟΥΡΓΕΙΟΥ ΠΕΡΙΒΑΛΛΟΝΤΟΣ ΚΑΙ ΕΝΕΡΓΕΙΑΣ

Έχοντας υπόψη:

1. Τις διατάξεις της παρ. 1 του άρθρου 24 και της παρ. 3 του άρθρου 117 του Συντάγματος.
2. Τις διατάξεις του ν. 3200/1955 «Περί διοικητικής αποκεντρώσεως» (Α' 97).
3. Τις διατάξεις του άρθρου 2 του ν. 4824/2021 (Α' 156), με τον οποίο κυρώθηκε η από 13-08-2021 Πράξη Νομοθετικού Περιεχομένου «Έκτακτα μέτρα για την αποτελεσματική προστασία και την ταχεία αποκατάσταση του φυσικού περιβάλλοντος, την άμεση στήριξη των πληγέντων από τις πυρκαγιές Ιουλίου/Αυγούστου 2021 και συναφείς διατάξεις» (Α' 143).
4. Τις διατάξεις των άρθρων 47 έως 55 του ν. 4915/2022 (Α' 63).
5. Το π.δ. 6/2022 «Σύσταση και μετονομασία Γενικών Γραμματειών, σύσταση Ειδικής Γραμματείας, μεταφορά υπηρεσιών και αρμοδιοτήτων» (Α' 17).
6. Το π.δ. 29/2022 «Τροποποίηση του π.δ. 132/2017 "Όργανισμός Υπουργείου Περιβάλλοντος και Ενέργειας (Υ.Π.ΕΝ.)" (Α' 160)» (Α' 77).
7. Την υπό στοιχεία ΥΠΕΝ/ΔΔΥ/50878/3749/20-05-2022 (ΨΓΒΩ4653Π8-ΩΧ6) εγκύκλιο του ΥΠΕΝ.
8. Την υπό στοιχεία ΥΠΕΝ/ΔΔΥ/48478/3594/16-05-2022 κοινή υπουργική απόφαση «Καθορισμός των διοικητικών λεπτομερειών μεταφοράς των δασικών υπηρεσιών, του αντίστοιχου προσωπικού και λοιπών θεμάτων της παρ. 5 άρθρου τρίτου της από 13-08-2021 Πράξης Νομοθετικού Περιεχομένου (Α' 143), η οποία κυρώθηκε με το άρθρο 2 του ν. 4824/2021 (Α' 156)» (Β' 2415).

9. Τις διατάξεις των άρθρων 37, 38, και των παρ. 1 και 3 του άρθρου 41 του ν. 998/1979 «Περί προστασίας δασών και δασικών εν γένει εκτάσεων» (Α' 289), όπως αντικαταστάθηκαν από τις διατάξεις της παρ. 1 του άρθρου 35 του ν. 4280/2014 και όπως τροποποιήθηκαν και προστέθηκαν (παρ. 4 άρθρο 52 του ν. 4280/2014) με τις διατάξεις του άρθρου 32 του ν. 4342/2015 (Α' 143).

10. Τις διατάξεις του άρθρου 120 του ν. 1892/1990 «Για τον εκσυγχρονισμό και την ανάπτυξη και άλλες διατάξεις» (Α' 101).

11. Τις υπ' αρ. 160417/1180/08-07-1980 και 182447/3049/24-09-1980 διαταγές του Υπουργείου Γεωργίας.

12. Τις διατάξεις του ν. 998/1979 και ειδικότερα των άρθρων 10 και 44 παρ. 3 και 4, όπως προστέθηκαν με το άρθρο 36 του ν. 3698/2008 (Α' 198).

13. Την υπ' αρ. 97870/2248/7-5-2009 εγκύκλιο διαταγή του ΥΑΑΤ σχετικά με την εφαρμογή του άρθρου 36 του ν. 3698/2008.

14. Τις διατάξεις του ν. 3208/2003 «Προστασία δασικών οικοσυστημάτων, κατάρτιση δασολογίου, ρύθμιση εμπραγμάτων δικαιωμάτων επί δασών και δασικών εν γένει εκτάσεων και άλλες διατάξεις» (Α' 303) και ειδικότερα την παρ. 9 του άρθρου 21 αυτού.

15. Την υπ' αρ. 216056/1746/13-10-2011 εγκύκλιο του ΥΠΕΚΑ.

16. Τις διατάξεις και τη σχετική νομολογία περί ανάκλησης των διοικητικών πράξεων, καθώς και το 95099/5160/12-10-2021 με ΑΔΑ: ΨΠΨ4653Π8-50Χ έγγραφο της Γενικής Διεύθυνσης Δασών και Δασικού Περιβάλλοντος.

17. Την παρ. 3 του άρθρου δεύτερου του ν. 4462/2017 (Α' 39).

18. Το υπ' αρ. 153373/441/22-02-2017 έγγραφο Διεύθυνσης Ανάπτυξης και Προστασίας Δασών του ΥΠ. ΠΕ. και ΕΝ.

19. Την υπ' αρ. 177804/12-10-2016 θεώρηση δασικού χάρτη που αναρτήθηκε με την υπ' αρ. 7104/13-01-2017 απόφαση Διευθυντή Δασών Ηλείας «Ανάρτηση δασικού χάρτη του συνόλου της Π.Ε. Ηλείας εκτός των προ Καποδιστριακών ΟΤΑ: Πύργου και Λεχαιών και πρόσκληση για υποβολή αντιρρήσεων κατά τού περιεχομένου του» (ΑΔΑ: 7ΞΡΖΟΡ1Φ-0ΥΥ), όπως τροποποιήθηκε με την υπ' αρ. 27084/12-02-2021 (ΑΔΑ: ΨΛ0ΑΟΡ1Φ-ΕΑ8)

απόφαση της Διεύθυνσης Δασών Ηλείας, σύμφωνα με τις διατάξεις των άρθρων 48 και 50 του ν. 4685/2020, με κατηγορία κάλυψης ΑΑ/ΑΝ.

20. Την υπ' αρ. 83988/2740/25-08-2022 απόφαση «Εξουσιοδότηση υπογραφής "Με εντολή Υπουργού" του Υπουργού Περιβάλλοντος και Ενέργειας, "Με εντολή Υφυπουργού" του Υφυπουργού Περιβάλλοντος και Ενέργειας και "Με εντολή Γενικού Γραμματέα Δασών" του Γενικού Γραμματέα Δασών του Υπουργείου Περιβάλλοντος και Ενέργειας, κατά λόγο αρμοδιότητας, στον Προϊστάμενο της Γενικής Διεύθυνσης Δασών και Δασικού Περιβάλλοντος της Γενικής Γραμματείας Δασών του Υ.Π.Ε.Ν., στους Προϊστάμενους των Επιθεωρήσεων Εφαρμογής Δασικής Πολιτικής και στους Προϊστάμενους των Διευθύνσεων, Δασαρχείων και Τμημάτων που υπάγονται σε αυτές» (Β' 4528).

21. Την υπ' αρ. 134623/14-03-2024 πρόταση του Δασαρχείου Πύργου, για ανάκληση: α. Μερική των υπ' αρ. 419/07-02-1985 (Δ' 125), 757/12-03-2012 (Δ' 172), 879/04-04-1985 (Δ' 343), 1456/29-07-1996 (Δ' 945), 1522/30-06-1992 (Δ' 762), 2407/12-10-1993 (Δ' 1380), 2804/12-12-1986 (Δ' 1220), 3969/12-08-2010 (Δ' 456) και β. των υπ' αρ. 3103/10-08-1982 (Δ' 248/1983), 3226/15-11-1984 (Δ' 708), αποφάσεων κήρυξης αναδασωτέων λόγω πυρκαγιάς εκτάσεων στις θέσεις «Παπουτσή Ρέμα, Ματζάκουρα κ.λ.π.», Τ.Κ. «Ωλενας, Κορακοχωρίου κ.λ.π.», Δήμου «Πύργου», Π.Ε. «Ηλείας συνολικού εμβαδού 6.589,20τ.μ. και εμφανίζεται στον θεωρημένο δασικό χάρτη που ήδη έχει αναρτηθεί ως ΑΑ/ΑΝ, όπως αναλυτικά φαίνονται παρακάτω στα τοπογραφικά διαγράμματα.

22. Την σύμφωνη γνώμη της Διεύθυνσης Δασών Ν. Ηλείας.

23. Το γεγονός ότι από την εκτέλεση της παρούσας δεν προκαλείται δαπάνη σε βάρος του κρατικού προϋπολογισμού, αποφασίζουμε:

Ανακαλούμε μερικώς λόγω νομικής αιτίας: α. Μερική των υπ' αρ. 419/07-02-1985 (Δ' 125), 757/12-03-2012 (Δ' 172), 879/04-04-1985 (Δ' 343), 1456/29-07-1996 (Δ' 945), 1522/30-06-1992 (Δ' 762), 2407/12-10-1993 (Δ' 1380), 2804/12-12-1986 (Δ' 1220), 3969/12-08-2010 (Δ' 456) και β. των υπ' αρ. 3103/10-08-1982 (Δ' 248/1983), 3226/15-11-1984 (Δ' 708), αποφάσεων κήρυξης αναδασωτέων λόγω πυρκαγιάς εκτάσεων στις θέσεις «Παπουτσή Ρέμα, Ματζάκουρα κ.λ.π.», Τ.Κ. «Ωλενας, Κορακοχωρίου κ.λ.π.», Δήμου «Πύργου», Π.Ε. «Ηλείας συνολικού εμβαδού 6.589,20 τ.μ. και εμφανίζεται στον θεωρημένο δασικό χάρτη που ήδη έχει αναρτηθεί ως ΑΑ/ΑΝ.

Σε συνέχεια σας υποβάλλουμε 10 αποσπάσματα χαρτών 1:50000 μετά τοπογραφικών διαγραμμάτων στα οποία απεικονίζονται εκτάσεις (11 πολύγωνα) συνολικού εμβαδού 6.589,20 τ.μ. με κορυφές και συντεταγμένες αυτές των τοπογραφικών διαγραμμάτων και αφορούν κηρύξεις αναδασωτέων λόγω πυρκαγιάς εκτάσεων που στον αναρτημένο δασικό χάρτη εμφανίζουν την πληροφορία ΑΑ/ΑΝ και συμπεριελήφθησαν σε αυτόν λόγω πλάνης.

Κατά τα λοιπά ισχύουν οι εν λόγω αποφάσεις κήρυξης αναδασωτέας έκτασης.

ΠΙΝΑΚΑΣ ΑΠΟΦΑΣΕΩΝ/ΖΕΥΓΩΝ ΑΕΡΟΦΩΤΟΓΡΑΦΙΩΝ					
Α/Α	ΑΡΙΘΜΟΣ ΑΠΟΦΑΣΗΣ ΑΝΑΔΑΣΩΤΕΑΣ	ΘΕΣΗ	ΟΡΘΟΦΩΤΟΧΑΡΤΕΣ	ΠΟΛΥΓΩΝΑ	ΕΚΤΑΣΗ ΣΕ Τ.Μ.
			1945, 1996, 2007-2009		
1	419/07-02-1985 (Δ' 125)	"Παπουτσή Ρέμα-Κόρακα", Τ.Κ. Ωλενας, Δήμου Πύργου	7969-7968	1	1744,98
2	757/12-03-2012 (Δ' 172)	"Ματζάκουρα", Τ.Κ. Κορακοχωρίου, Δήμου Πύργου	6598-6599	1	88,74
3	879/04-04-1985 (Δ' 343)	"Βλάχου", Τ.Κ. Ωλενας, Δήμου Πύργου	7969-7968	2	594,33
4	1456/29-07-1996 (Δ' 945)	"Παναγία Εισοδιώτισσα", Τ.Κ. Αγίου Ιωάννη, Δήμου Πύργου	6594-6593	1	96,15
5	1522/30-06-1992 (Δ' 762)	"Κάστρο", Τ.Κ. Βαρβάσaiνας, Δήμου Πύργου	6594-6593	1	27,21
6	2407/12-10-1993 (Δ' 1380)	"Ντόμπρινο", Τ.Κ. Λαστέικα, Δήμου Πύργου	6595-6594	1	929,84
7	2804/12-12-1986 (Δ' 1220)	"Καφουσεϊκά", Τ.Κ. Κορυφής, Δήμου Πύργου	7967-7966	1	1222,22
8	3103/10-08-1982 (Δ' 248/1983)	"Τραφουσιλιά", Τ.Κ. Βαρβάσaiνας, Δήμου Πύργου	6594-6593	1	340,00
9	3226/15-11-1984 (Δ' 708)	"Κεραμίδα", Δ.Κ. Πύργου, Δήμου Πύργου	6595-6594	1	1500,00
10	3969/12-08-2010 (Δ' 456)	"Δαφνούλι ή Φάρος", Τ.Κ. Κατακόλλου, Δήμου Πύργου	317-316	1	45,73
					6.589,20 τ.μ.

Επιτρέπεται υποβολή κατ' αυτής αίτηση ακύρωσης στο Τριμελές Διοικητικό Εφετείο Πατρών μέσα σε προθεσμία (60) ημερών, που αρχίζει από την επομένη της δημοσίευσης ή της κοινοποίησης. Από την εφαρμογή των κανονιστικών διατάξεων της απόφασης αυτής δεν προκαλείται δαπάνη σε βάρος του κρατικού προϋπολογισμού σύμφωνα με το άρθρο 90 του Κώδικα της νομοθεσίας για την Κυβέρνηση και τα κυβερνητικά όργανα (π.δ. 63/2005, Α' 98), σε συνδυασμό με την περ. 22 του άρθρου 119 του ν. 4622/2019 (Α' 133).

ΕΛΛΗΝΙΚΗ ΔΗΜΟΚΡΑΤΙΑ
 ΥΠΟΥΡΓΕΙΟ ΠΕΡΙΒΑΛΛΟΝΤΟΣ & ΕΝΕΡΓΕΙΑΣ
 ΕΠΙΘΕΩΡΗΣΗ ΕΦΑΡΜΟΓΗΣ ΔΑΣΙΚΗΣ ΠΟΛΙΤΙΚΗΣ
 ΠΕΛΟΠΟΝΝΗΣΟΥ - ΔΥΤΙΚΗΣ ΕΛΛΑΔΑΣ & ΙΟΝΙΟΥ
 ΔΑΣΗ ΣΥΝΤΟΝΙΣΜΟΥ ΚΑΙ ΕΠΙΘΕΩΡΗΣΗΣ ΔΑΣΩΝ
 ΔΑΣΗ ΔΑΣΩΝ Π.Ε. ΗΛΕΙΑΣ
 ΔΑΣΑΡΧΕΙΟ ΠΥΡΓΟΥ

ΤΟΠΟΓΡΑΦΙΚΟ ΔΙΑΓΡΑΜΜΑ

έκτασης προς μερική ανάκληση της υπ' αριθ. 419/07-02-1985 (ΦΕΚ 125/τ. Δ' 73-04-1985) απόφασης Νομάρχη Ηλείας στην θέση «Παπουτσι Ρέμα-Κόρακα», τ.κ. «Ωλενας», Δήμου «Πύργου», Π.Ε. «Ηλείας», και συγκεκριμένα πολυγώνου με κορυφές και συντεταγμένες αυτές του επισυναπτόμενου πίνακα συντεταγμένων, έμβαδού 1.744,98 τ.μ.

Ε = 1.744,98 τ.μ.
 Κλίμακα 1:6000

ΧΑΡΤΗΣ ΠΡΟΣΑΝΑΤΟΛΙΣΜΟΥ
 Κλίμακα 1:50000



E=1.744,98 τ.μ.

**Θέση "Παπουτσι Ρέμα-Κόρακα", τ.κ. "Ωλενας"
 Δήμου "Πύργου", Π.Ε. Ηλείας"**
ΚΛΙΜΑΚΑ 1:6000

419/07-02-1985



ΠΙΝΑΚΑΣ ΣΥΝΤΕΤΑΓΜΕΝΩΝ ΚΟΡΥΦΩΝ

Σ/Κ	X	Y
0	287132,237	4180271,421
1	287135,941	4180268,114
2	287141,226	4180271,386
3	287141,317	4180249,016
4	287094,555	4180243,929
5	287094,921	4180250,002
6	287096,280	4180268,008
7	287102,471	4180277,533
8	287107,003	4180281,906
9	287111,520	4180286,265
10	287122,473	4180294,361
11	287127,731	4180297,481
12	287135,279	4180292,853
13	287136,066	4180290,543
14	287137,396	4180286,635
15	287134,485	4180277,110
16	287132,863	4180273,005
0	287132,237	4180271,421

ΕΘΝΙΚΟ ΤΥΠΟΓΡΑΦΕΙΟ
 Για τεχνικούς λόγους στο σχεδιάγραμμα,
 από το ηλεκτρονικό αρχείο, έγινε
 σμίκρυνση κατά ποσοστό **81%**



ΘΕΩΡΗΘΗΚΕ
Πάτρα
Ο Επιθεωρητής Εφαρμογής
Δασικής Πολιτικής (Π.Δ.Ε&Ι.)

ΝΙΚΙΤΑΣ ΜΑΖΙΣ
 26/03/2024 11:10

Ο Δασάρχης Πύργου

ΠΑΝΑΓΙΟΤΗΣ ΛΑΤΤΑΣ
 11/03/2024 11:18

Ο Συντάκτης

ΚΩΝΣΤΑΝΤΙΝΟΣ ΡΥΛΑΡΙΝΟΣ
 11/03/2024 11:06

ΕΛΛΗΝΙΚΗ ΔΗΜΟΚΡΑΤΙΑ
ΥΠΟΥΡΓΕΙΟ ΠΕΡΙΒΑΛΛΟΝΤΟΣ & ΕΝΕΡΓΕΙΑΣ
ΕΠΙΘΕΩΡΗΣΗ ΕΦΑΡΜΟΓΗΣ ΔΑΣΙΚΗΣ ΠΟΛΙΤΙΚΗΣ
ΠΕΛΟΠΟΝΝΗΣΟΥ - ΔΥΤΙΚΗΣ ΕΛΛΑΔΑΣ & ΙΟΝΙΟΥ
ΔΙΝΣΗ ΣΥΝΤΟΝΙΣΜΟΥ ΚΑΙ ΕΠΙΘΕΩΡΗΣΗΣ ΔΑΣΩΝ
ΔΙΝΣΗ ΔΑΣΩΝ Π.Ε. ΗΛΕΙΑΣ
ΔΑΣΑΡΧΕΙΟ ΠΥΡΓΟΥ

ΧΑΡΤΗΣ ΠΡΟΣΑΝΑΤΟΛΙΣΜΟΥ
ΚΛΙΜΑΚΑ 1:50000

ΤΟΠΟΓΡΑΦΙΚΟ ΔΙΑΓΡΑΜΜΑ

έκτασης προς μερική ανάκληση της υπ' αριθμ. 757/12-03-2012(ΦΕΚ 172/τ. Δ /27-03-2012) απόφασης Γενικού Γραμματέα Αποκεντρωμένης Διοίκησης Πελοποννήσου - Δυτικής Ελλάδας και Ιονίου στην θέση «Ματζάκουρα», τ.κ. «Κορακοχωρίου», Δήμου «Πύργου», Π.Ε. «Ηλείας», και συγκεκριμένα πολυγώνου με κορυφές και συντεταγμένες αυτές του επισυναπτόμενου πίνακα συντεταγμένων, εμβαδού 88,74 τ.μ

E = 88,74τ.μ.
Κλίμακα 1:5000



E=88,74τ.μ.

**Θέση "Ματζάκουρα", τ.κ. "Κορακοχωρίου"
Δήμου "Πύργου", Π.Ε. Ηλείας"**
ΚΛΙΜΑΚΑ 1:5000



757/12-03-2012

ΕΘΝΙΚΟ ΤΥΠΟΓΡΑΦΕΙΟ
Για τεχνικούς λόγους στο σχεδιάγραμμα,
από το ηλεκτρονικό αρχείο, έγινε
σμίκρυνση κατά ποσοστό **81%**

ΠΙΝΑΚΑΣ ΣΥΝΤΕΤΑΓΜΕΝΩΝ ΚΟΡΥΦΩΝ		
Σ/Κ	X	Y
0	262703,360	4172133,110
1	262713,390	4172113,970
2	262710,497	4172114,571
3	262709,819	4172115,926
4	262706,123	4172119,478
5	262702,568	4172122,320
6	262701,004	4172125,588
7	262700,578	4172129,993
8	262698,647	4172131,780
0	262703,360	4172133,110

ΘΕΩΡΗΘΗΚΕ

Πάτρα

**Ο Επιθεωρητής Εφαρμογής
Δασικής Πολιτικής (Π.Δ.Ε& Ι.)**

ΝΙΚΙΤΑΣ ΜΑΖΙΣ
26/03/2024 11:11

Ο Δασάρχης Πύργου

Ο Συντάκτης

PANAGIOTIS LATTAS
11/03/2024 11:19

KONSTANTINOS PYLARINOS
11/03/2024 11:07

ΕΛΛΗΝΙΚΗ ΔΗΜΟΚΡΑΤΙΑ
 ΥΠΟΥΡΓΕΙΟ ΠΕΡΙΒΑΛΛΟΝΤΟΣ & ΕΝΕΡΓΕΙΑΣ
 ΕΠΙΘΕΩΡΗΣΗ ΕΦΑΡΜΟΓΗΣ ΔΑΣΙΚΗΣ ΠΟΛΙΤΙΚΗΣ
 ΠΕΛΟΠΟΝΝΗΣΟΥ - ΔΥΤΙΚΗΣ ΕΛΛΑΔΑΣ & ΙΟΝΙΟΥ
 ΔΙΝΣΗ ΣΥΝΤΟΝΙΣΜΟΥ ΚΑΙ ΕΠΙΘΕΩΡΗΣΗΣ ΔΑΣΩΝ
 ΔΙΝΣΗ ΔΑΣΩΝ Π.Ε. ΗΛΕΙΑΣ
 ΔΑΣΑΡΧΕΙΟ ΠΥΡΓΟΥ

ΧΑΡΤΗΣ ΠΡΟΣΑΝΑΤΟΛΙΣΜΟΥ
 ΚΛΙΜΑΚΑ 1:50000

ΤΟΠΟΓΡΑΦΙΚΟ ΔΙΑΓΡΑΜΜΑ

έκτασης προς μερική ανάκληση της υπ' αριθ. 879/04-04-1985(ΦΕΚ 879/τ. Δ' /18-07-1985) απόφασης Νομάρχη Ηλείας στην θέση «Βλάχου», τ.κ. «Πλευνας», Δήμου «Πύργου», Π.Ε. «Ηλείας», και συγκεκριμένα πολυγώνων με κορυφές και συντεταγμένες αυτές του επισυναπτόμενου πίνακα συντεταγμένων, αριθμού 594,33 τ.μ.

Ε = 594,33 τ.μ.
 Κλίμακα 1:4000



879/04-04-1985



ΕΘΝΙΚΟ ΤΥΠΟΓΡΑΦΕΙΟ
 Για τεχνικούς λόγους στο σχεδιάγραμμα,
 από το ηλεκτρονικό αρχείο, έγινε
 σμίκρυνση κατά ποσοστό **81%**



Ε=Ε1+Ε2=594,33 τ.μ.
 Θέση "Βλάχου", τ.κ. "Πλευνας",
 Δήμου "Πύργου", Π.Ε. "Ηλείας"
 ΚΛΙΜΑΚΑ 1:4000

ΠΙΝΑΚΑΣ ΣΥΝΤΕΤΑΓΜΕΝΩΝ ΚΟΡΥΦΩΝ	
Τμήμα 1 - Ε1=566,81τ.μ.	
Σ/Κ	Χ Υ
0	287315,221 4179807,768
1	287311,726 4179802,937
2	287309,304 4179805,028
3	287309,1 4179805,205
4	287302,586 4179809,15
5	287299,562 4179810,982
6	287296,032 4179813,12
7	287290,806 4179817,588
8	287290,62 4179829,65
9	287317,869 4179830,992
10	287319,27 4179822,198
11	287316,011 4179808,86
0	287315,221 4179807,768

ΠΙΝΑΚΑΣ ΣΥΝΤΕΤΑΓΜΕΝΩΝ ΚΟΡΥΦΩΝ	
Τμήμα 2 - Ε2=27,52τ.μ.	
Σ/Κ	Χ Υ
0	287490,399 4179644,871
1	287490,656 4179637,719
2	287482,651 4179639,729
3	287487,061 4179642,448
0	287490,399 4179644,871

4 2

ΘΕΩΡΗΘΗΚΕ

Πάτρα

**Ο Επιθεωρητής Εφαρμογής
 Δασικής Πολιτικής (Π.Δ.Ε& Ι.)**

ΝΙΚΙΤΑΣ ΜΑΖΙΣ
 26/03/2024 11:12

Ο Δασάρχης Πύργου

Ο Συντάκτης

PANAGIOTIS LATTAS
 11/03/2024 11:20

KONSTANTINOS PYLARINOS
 11/03/2024 11:08

ΕΛΛΗΝΙΚΗ ΔΗΜΟΚΡΑΤΙΑ
ΥΠΟΥΡΓΕΙΟ ΠΕΡΙΒΑΛΛΟΝΤΟΣ & ΕΝΕΡΓΕΙΑΣ
ΕΠΙΘΕΩΡΗΣΗ ΕΦΑΡΜΟΓΗΣ ΔΑΣΙΚΗΣ ΠΟΛΙΤΙΚΗΣ
ΠΕΛΟΠΟΝΗΣΟΥ - ΔΥΤΙΚΗΣ ΕΛΛΑΔΑΣ & ΙΟΝΙΟΥ
ΔΙΝΣΗ ΣΥΝΤΟΝΙΣΜΟΥ ΚΑΙ ΕΠΙΘΕΩΡΗΣΗΣ ΔΑΣΩΝ
ΔΙΝΣΗ ΔΑΣΩΝ Π.Ε. ΗΛΕΙΑΣ
ΔΑΣΑΡΧΕΙΟ ΠΥΡΓΟΥ

ΧΑΡΤΗΣ ΠΡΟΣΑΝΑΤΟΛΙΣΜΟΥ
ΚΛΙΜΑΚΑ 1:50000

E=96,15Τ.Μ.

**Θέση "Παναγία Εισοδιώτισσα", Τ.Κ. "Άγιος Ιωάννης"
Δήμου "Πύργου", Π.Ε. Ηλείας"**
ΚΛΙΜΑΚΑ 1:6000

1456/29-07-1996

ΤΟΠΟΓΡΑΦΙΚΟ ΔΙΑΓΡΑΜΜΑ

έκτασης προς μερική ανάκληση της υπ' αριθ. 1456/29-07-1996(ΦΕΚ 945/τ. Δ' /27-08-1996) απόφασης Νομάρχη Ηλείας στην θέση «Παναγία Εισοδιώτισσα», Τ.Κ. «Άγιος Ιωάννης», Δήμου «Πύργου», Π.Ε. «Ηλείας», και συγκεκριμένα πολυγώνου με κορυφές και συντεταγμένες αυτές του επισυναντασμένου πίνακα συντεταγμένων, εμβαδού 96,15 τ.μ.
E =96,15 τ.μ.
Κλίμακα 1:6000





ΠΙΝΑΚΑΣ ΣΥΝΤΕΤΑΓΜΕΝΩΝ ΚΟΡΥΦΩΝ		
Σ/Κ	X	Y
0	268479,807	4173271,159
1	268478,982	4173266,840
2	268472,344	4173268,068
3	268468,160	4173269,990
4	268456,931	4173272,580
5	268446,948	4173276,041
6	268447,093	4173276,787
7	268447,508	4173276,772
0	268479,807	4173271,159

ΕΘΝΙΚΟ ΤΥΠΟΓΡΑΦΕΙΟ
Για τεχνικούς λόγους στο σχεδιάγραμμα,
από το ηλεκτρονικό αρχείο, έγινε
σμίκρυνση κατά ποσοστό **81%**

ΘΕΩΡΗΘΗΚΕ
Πάτρα

**Ο Επιθεωρητής Εφαρμογής
Δασικής Πολιτικής (Π.Δ.Ε& Ι.)**

ΝΙΚΙΤΑΣ ΜΑΖΙΣ
26/03/2024 11:16

Ο Δασάρχης Πύργου

PANAGIOTIS LATTAS
11/03/2024 11:21

Ο Συντάκτης

KONSTANTINOS PYLARINOS
11/03/2024 11:09

ΕΛΛΗΝΙΚΗ ΔΗΜΟΚΡΑΤΙΑ
 ΥΠΟΥΡΓΕΙΟ ΠΕΡΙΒΑΛΛΟΝΤΟΣ & ΕΝΕΡΓΕΙΑΣ
 ΕΠΙΘΕΩΡΗΣΗ ΕΦΑΡΜΟΓΗΣ ΔΑΣΙΚΗΣ ΠΟΛΙΤΙΚΗΣ
 ΠΕΛΟΠΟΝΝΗΣΟΥ - ΔΥΤΙΚΗΣ ΕΛΛΑΔΑΣ & ΙΟΝΙΟΥ
 ΔΙΝΣΗ ΣΥΝΤΟΝΙΣΜΟΥ ΚΑΙ ΕΠΙΘΕΩΡΗΣΗΣ ΔΑΣΩΝ
 ΔΙΝΣΗ ΔΑΣΩΝ Π.Ε. ΗΛΕΙΑΣ
 ΔΑΣΑΡΧΕΙΟ ΠΥΡΓΟΥ

ΤΟΠΟΓΡΑΦΙΚΟ ΔΙΑΓΡΑΜΜΑ

έκτασης προς μερική ανάκληση της υπ' αριθ. 1522/30-06-1992(ΦΕΚ 762/τ. Δ' /30-07-1992) απόφασης Νομάρχη Ηλείας στην θέση «Κάστρο», τ.κ. «Βαρβάσαινας», Δήμου «Πύργου», Π.Ε. «Ηλείας», και συγκεκριμένα πολυγωνού με κορυφές και συντεταγμένες αυτές του επισυναπτόμενου πίνακα συντεταγμένων, ημερομ. 27.21 τ.μ.
 Ε = 27,21 τ.μ.

ΧΑΡΤΗΣ ΠΡΟΣΑΝΑΤΟΝΙΣΜΟΥ
 Κλίμακα 1:50000



ΕΘΝΙΚΟ ΤΥΠΟΓΡΑΦΕΙΟ
 Για τεχνικούς λόγους στο σχεδιάγραμμα,
 από το ηλεκτρονικό αρχείο, έγινε
 σμίκρυνση κατά ποσοστό **81%**

E=27,21τ.μ.

Θέση "Κάστρο", τ.κ. "Βαρβάσαινας"
Δήμου "Πύργου", Π.Ε. Ηλείας"
ΚΛΙΜΑΚΑ 1:5000



ΠΙΝΑΚΑΣ ΣΥΝΤΕΤΑΓΜΕΝΩΝ ΚΟΡΥΦΩΝ		
Ε=27,21 τ.μ.		
Σ/Κ	X	Ψ
0	279042,118	4172618,368
1	279036,071	4172602,549
2	279036,959	4172613,870
0	279042,118	4172618,368

1522/30-06-1992

ΘΕΩΡΗΘΗΚΕ

Πάτρα

**Ο Επιθεωρητής Εφαρμογής
 Δασικής Πολιτικής (Π.Δ.Ε&Ι.)**

ΝΙΚΙΤΑΣ ΜΑΖΙΣ
 26/03/2024 11:17

Ο Δασάρχης Πύργου

Ο Συντάκτης

ΠΑΝΑΓΙΩΤΗΣ ΛΑΤΤΑΣ
 11/03/2024 11:21

ΚΩΝΣΤΑΝΤΙΝΟΣ ΠΥΛΑΡΙΝΟΣ
 11/03/2024 11:10

ΕΛΛΗΝΙΚΗ ΔΗΜΟΚΡΑΤΙΑ
ΥΠΟΥΡΓΕΙΟ ΠΕΡΙΒΑΛΛΟΝΤΟΣ & ΕΝΕΡΓΕΙΑΣ
ΕΠΙΘΕΩΡΗΣΗ ΕΦΑΡΜΟΓΗΣ ΔΑΣΙΚΗΣ ΠΟΛΙΤΙΚΗΣ
ΠΕΛΟΠΟΝΗΣΟΥ - ΔΥΤΙΚΗΣ ΕΛΛΑΔΑΣ & ΙΟΝΙΟΥ
ΔΙΝΣΗ ΣΥΝΤΟΝΙΣΜΟΥ ΚΑΙ ΕΠΙΘΕΩΡΗΣΗΣ ΔΑΣΩΝ
ΔΑΣΩΝ Π.Ε. ΗΛΕΙΑΣ
ΔΑΣΑΡΧΕΙΟ ΠΥΡΓΟΥ

ΧΑΡΤΗΣ ΠΡΟΣΑΝΑΤΟΛΙΣΜΟΥ
Κλίμακα 1:50000

ΤΟΠΟΓΡΑΦΙΚΟ ΔΙΑΓΡΑΜΜΑ

έκτασης προς μερική ανάκληση της υπ' αριθ. 2407/12-10-1993 (ΦΕΚ 1380/τ. Δ' 702-11-1993) απόφασης Νομάρχη Ηλείας στην θέση «Ντόμπρινο», τ.κ. «Λαστέικα», Δήμου «Πύργου», Π.Ε. «Ηλείας», και συγκεκριμένα πολυγώνου με κορυφές και συντεταγμένες αυτές του επισυνυπομένου πίνακα συντεταγμένων, εμβαδού 929,84 τ.μ.
Ε = 929,84 τ.μ.
Κλίμακα 1:5000



E=929,84τ.μ.

**Θέση "Ντόμπρινο", τ.κ. "Λαστέικα"
Δήμου "Πύργου", Π.Ε. Ηλείας"**
ΚΛΙΜΑΚΑ 1:5000

2407/12-10-1993



ΕΘΝΙΚΟ ΤΥΠΟΓΡΑΦΕΙΟ
Για τεχνικούς λόγους στο σχεδιάγραμμα,
από το ηλεκτρονικό αρχείο, έγινε
σμίκρυνση κατά ποσοστό **81%**

ΠΙΝΑΚΑΣ ΣΥΝΤΕΤΑΓΜΕΝΩΝ ΚΟΡΥΦΩΝ						
Σ/Κ	Χ	Ψ	Σ/Κ	Χ	Ψ	
0	271698,772	4175052,676	10	271730,920	4175024,983	
1	271740,285	4175042,632	11	271731,122	4175024,758	
2	271739,922	4175042,563	12	271712,029	4175017,505	
3	271739,672	4175042,515	13	271701,607	4175029,286	
4	271727,407	4175040,177	14	271680,737	4175045,309	
5	271723,637	4175038,727	15	271680,880	4175051,195	
6	271721,787	4175038,016	16	271682,035	4175049,676	
7	271721,319	4175032,803	17	271694,338	4175045,707	
8	271721,131	4175030,707	0	271698,772	4175052,676	
9	271725,286	4175029,323				

ΘΕΩΡΗΘΗΚΕ

Πάτρα

**Ο Επιθεωρητής Εφαρμογής
Δασικής Πολιτικής (Π.Δ.Ε& Ι.)**

ΝΙΚΙΤΑΣ ΜΑΖΙΣ
26/03/2024 11:18

Ο Δασάρχης Πύργου

Ο Συντάκτης

ΠΑΝΑΓΙΩΤΗΣ ΛΑΤΤΑΣ
11/03/2024 11:22

ΚΟΝΣΤΑΝΤΙΝΟΣ ΠΥΛΑΡΙΝΟΣ
11/03/2024 11:11

ΕΛΛΗΝΙΚΗ ΔΗΜΟΚΡΑΤΙΑ
 ΥΠΟΥΡΓΕΙΟ ΠΕΡΙΒΑΛΛΟΝΤΟΣ & ΕΝΕΡΓΕΙΑΣ
 ΕΠΙΘΕΩΡΗΣΗ ΕΦΑΡΜΟΓΗΣ ΔΑΣΙΚΗΣ ΠΟΛΙΤΙΚΗΣ
 ΠΕΛΟΠΟΝΝΗΣΟΥ - ΔΥΤΙΚΗΣ ΕΛΛΑΔΑΣ & ΙΟΝΙΟΥ
 ΔΙΝΕΗ ΣΥΝΤΟΝΙΣΜΟΥ ΚΑΙ ΕΠΙΘΕΩΡΗΣΗΣ ΔΑΣΩΝ
 ΔΙΝΕΗ ΔΑΣΩΝ Π.Ε. ΗΛΕΙΑΣ
 ΔΑΣΑΡΧΕΙΟ ΠΥΡΓΟΥ

ΤΟΠΟΓΡΑΦΙΚΟ ΔΙΑΓΡΑΜΜΑ

έκτασης προς μερική ανάκληση της υπ' αριθ. 2804/12-12-1986 (ΦΕΚ 1220/τ. Δ' /31-12-1986) απόφασης Διευθυντή Δασών στην θέση «Καφουσιέικα», τ.κ. «Κορυφής», Δήμου «Πύργου», Π.Ε. «Ηλείας», και συγκεκριμένα πολυγώνου με κορυφές και συντεταγμένες αυτές του επισυναπτόμενου πίνακα συντεταγμένων, εμβαδού 1.222,22 τ.μ.

E = 1.222,22τ.μ.

Κλίμακα 1:6000

ΧΑΡΤΗΣ ΠΡΟΣΑΝΑΤΟΛΙΣΜΟΥ
 ΚΛΙΜΑΚΑ 1:50000

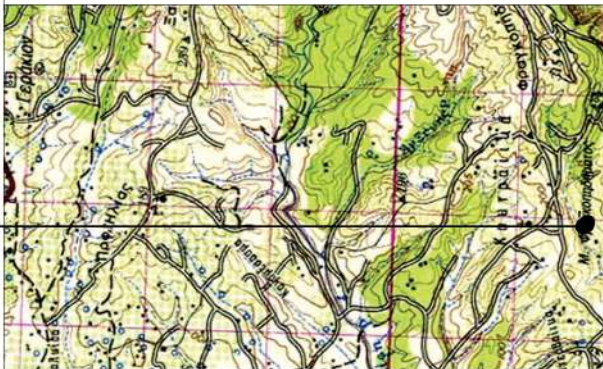

Πίνακας Συντεταγμένων Κορυφών		
Σ/Κ	Τμήμα 1/Ε= 1222,22 τ.μ.	
	X	Y
0	269474,661	4181095,135
1	269460,656	4181095,013
2	269448,612	4181097,658
3	269442,383	4181105,158
4	269446,029	4181118,024
5	269445,785	4181121,554
6	269436,406	4181127,228
7	269428,849	4181127,730
8	269426,990	4181134,098
9	269429,753	4181139,844
10	269433,398	4181147,421
11	269435,687	4181149,162
12	269436,893	4181147,068
13	269449,924	4181140,009
14	269451,020	4181138,791
15	269453,227	4181133,597
16	269454,445	4181129,337
17	269462,239	4181119,965
18	269472,347	4181114,001
19	269475,148	4181110,837
20	269477,097	4181096,839
0	269474,661	4181095,135

E=1.222,22τ.μ.
 θέση "Καφουσιέικα", τ.κ. "Κορυφής"
 Δήμου "Πύργου", Π.Ε. Ηλείας"
 ΚΛΙΜΑΚΑ 1:6000



2804/12-12-1986



ΕΘΝΙΚΟ ΤΥΠΟΓΡΑΦΕΙΟ
 Για τεχνικούς λόγους στο σχεδιάγραμμα,
 από το ηλεκτρονικό αρχείο, έγινε
 σμίκρυνση κατά ποσοστό **81%**

ΘΕΩΡΗΘΗΚΕ

Πάτρα

Ο Επιθεωρητής Εφαρμογής
 Δασικής Πολιτικής (Π.Δ.Ε&Ι.)

ΝΙΚΙΤΑΣ ΜΑΖΙΣ
 26/03/2024 11:19

Ο Δασάρχης Πύργου

Ο Συντάκτης

ΠΑΝΑΓΙΩΤΗΣ ΛΑΤΤΑΣ
 11/03/2024 11:23

KONSTANTINOS PYLARINOS
 11/03/2024 11:12

ΕΛΛΗΝΙΚΗ ΔΗΜΟΚΡΑΤΙΑ
ΥΠΟΥΡΓΕΙΟ ΠΕΡΙΒΑΛΛΟΝΤΟΣ & ΕΝΕΡΓΕΙΑΣ
ΕΠΙΘΕΩΡΗΣΗ ΕΦΑΡΜΟΓΗΣ ΔΑΣΙΚΗΣ ΠΟΛΙΤΙΚΗΣ
ΠΕΛΟΠΟΝΗΣΟΥ - ΔΥΤΙΚΗΣ ΕΛΛΑΔΑΣ & ΙΟΝΙΟΥ
ΔΙΝΣΗ ΣΥΝΤΟΝΙΣΜΟΥ ΚΑΙ ΕΠΙΘΕΩΡΗΣΗΣ ΔΑΣΩΝ
ΔΙΝΣΗ ΔΑΣΩΝ Π.Ε. ΗΛΕΙΑΣ
ΔΑΣΑΡΧΕΙΟ ΠΥΡΓΟΥ

ΧΑΡΤΗΣ ΠΡΟΣΑΝΑΤΟΛΙΣΜΟΥ
ΚΛΙΜΑΚΑ 1:50000

ΤΟΠΟΓΡΑΦΙΚΟ ΔΙΑΓΡΑΜΜΑ

έκτασης προς ανάκληση της υπ' αριθ. 3103/10-08-1982(ΦΕΚ 248/τ. Δ /20-06-1983) απόφασης Νομάρχη Ηλείας στην θέση «Τραφουσικιά», τ.κ. «Βαρβάσαινας», Δήμου «Πύργου», Π.Ε. «Ηλείας», και συγκεκριμένα παλινώλου με κορυφές και συντεταγμένες αυτές του επισυνυπομένου πίνακα συντεταγμένων, εμβαδού 340,00 τ.μ.
E = 340,00 τ.μ.
Κλίμακα 1:6000



E=340,00 τ.μ.

Θέση "Τραφουσικιά", τ.κ. "Βαρβάσαινας"
Δήμου "Πύργου", Π.Ε. Ηλείας"
ΚΛΙΜΑΚΑ 1:6000

3103/10-08-1982

Σ/Κ	Χ	Ψ
0	278128,590	4172584,540
1	278120,491	4172560,293
2	278110,373	4172567,440
3	278110,369	4172567,443
4	278106,678	4172570,050
5	278107,770	4172572,714
6	278113,501	4172586,704
0	278128,590	4172584,540

<p>ΘΕΩΡΗΘΗΚΕ Πάτρα</p> <p>Ο Επιθεωρητής Εφαρμογής Δασικής Πολιτικής (Π.Δ.Ε& Ι.)</p> <p>ΝΙΚΙΤΑΣ ΜΑΖΙΣ 26/03/2024 11:20</p>	<p>Ο Δασάρχης Πύργου</p> <p>ΠΑΝΑΓΙΩΤΗΣ ΛΑΤΤΑΣ 11/03/2024 11:24</p>	<p>Ο Συντάκτης</p> <p>ΚΟΝΣΤΑΝΤΙΝΟΣ ΠΥΛΑΡΙΝΟΣ 11/03/2024 11:13</p>
--	---	--

ΕΘΝΙΚΟ ΤΥΠΟΓΡΑΦΕΙΟ
Για τεχνικούς λόγους στο σχεδιάγραμμα,
από το ηλεκτρονικό αρχείο, έγινε
σμίκρυνση κατά ποσοστό **81%**

ΤΟΠΟΓΡΑΦΙΚΟ ΔΙΑΓΡΑΜΜΑ

ΕΛΛΗΝΙΚΗ ΔΗΜΟΚΡΑΤΙΑ
ΥΠΟΥΡΓΕΙΟ ΠΕΡΙΒΑΛΛΟΝΤΟΣ & ΕΝΕΡΓΕΙΑΣ
ΕΠΙΘΕΩΡΗΣΗ ΕΦΑΡΜΟΓΗΣ ΔΑΣΙΚΗΣ ΠΟΛΙΤΙΚΗΣ
ΠΕΛΟΠΟΝΗΣΙΟΥ - ΔΥΤΙΚΗΣ ΕΛΛΑΔΑΣ & ΙΟΝΙΟΥ
ΔΙΝΣΗ ΣΥΝΤΟΝΙΣΜΟΥ ΚΑΙ ΕΠΙΘΕΩΡΗΣΗΣ ΔΑΣΩΝ
ΔΙΝΣΗ ΔΑΣΩΝ Π.Ε. ΗΛΕΙΑΣ
ΔΑΣΑΡΧΕΙΟ ΠΥΡΓΟΥ

έκτασης προς ανάκληση την υπ' αριθ. 3226/15-11-1984(ΦΕΚ 708/τ.Δ'/31-12-1984) απόφασης Νομάρχη Ηλείας στη θέση «Κεραμίδα», τ.κ. «Άγιου Γεωργίου», Δήμου «Πύργου», Π.Ε. «Ηλείας», και συγκεκρωμένα πολυγώνων με κορυφές και συντεταγμένες αυτές του πίνακα συντεταγμένων, εμβαδού 1500 τ.μ.

E = 1500τ.μ.

ΧΑΡΤΗΣ ΠΡΟΣΑΝΑΤΟΛΙΣΜΟΥ
ΚΛΙΜΑΚΑ 1:50000



E = 1500τ.μ.

Θέση "Κεραμίδα", τ.κ. "Άγιου Γεωργίου"
Δήμου Πύργου, Π.Ε. Ηλείας
ΚΛΙΜΑΚΑ 1:15000

ΕΘΝΙΚΟ ΤΥΠΟΓΡΑΦΕΙΟ
Για τεχνικούς λόγους στο σχεδιάγραμμα,
από το ηλεκτρονικό αρχείο, έγινε
σμίκρυνση κατά ποσοστό **81%**

3226/15-11-1984

Πίνακας Συντεταγμένων Κορυφών		
Σ/Κ	X	ψ
0	275207,572	4175533,188
1	275160,800	4175492,927
2	275144,276	4175517,992
3	275196,912	4175548,993
0	275207,572	4175533,188

ΘΕΩΡΗΘΗΚΕ
Πάτρα
Ο Επιθεωρητής Εφαρμογής
Δασικής Πολιτικής (Π.Δ.Ε.& Ι.)

ΝΙΚΙΤΑΣ ΜΑΖΙΣ
26/03/2024 11:20

Πύργος
Ο Δασάρχης Πύργου

ΠΑΝΑΓΙΩΤΗΣ ΛΑΤΤΑΣ
11/03/2024 11:25

Ο
Συντάκτης
ΚΩΝΣΤΑΝΤΙΝΟΣ ΠΥΛΑΡΙΝΟΣ
11/03/2024 11:14

ΕΛΛΗΝΙΚΗ ΔΗΜΟΚΡΑΤΙΑ
 ΥΠΟΥΡΓΕΙΟ ΠΕΡΙΒΑΛΛΟΝΤΟΣ & ΕΝΕΡΓΕΙΑΣ
 ΕΠΙΘΕΩΡΗΣΗ ΕΦΑΡΜΟΓΗΣ ΔΑΣΙΚΗΣ ΠΟΛΙΤΙΚΗΣ
 ΠΕΛΟΠΟΝΝΗΣΟΥ - ΔΥΤΙΚΗΣ ΕΛΛΑΔΑΣ & ΙΟΝΙΟΥ
 ΔΙΝΣΗ ΣΥΝΤΟΝΙΣΜΟΥ ΚΑΙ ΕΠΙΘΕΩΡΗΣΗΣ ΔΑΣΩΝ
 ΔΙΝΣΗ ΔΑΣΩΝ Π.Ε. ΗΛΕΙΑΣ
 ΔΑΣΑΡΧΕΙΟ ΠΥΡΓΟΥ

ΤΟΠΟΓΡΑΦΙΚΟ ΔΙΑΓΡΑΜΜΑ

έκτασης προς μερική ανάκληση της υπ' αριθ. 3969/12-08-2010 (ΦΕΚ 456/τ. Δ' 706-09-2010) απόφασης Γ.Γ. Περιφέρειας Δυτικής Ελλάδος στην θέση «Δαφνούλι ή Φάρος», τ.κ. «Κατακόλου», Δήμου «Πύργου», Π.Ε. «Ηλείας», και συγκεκριμένα πολυγώνου με κορυφές και συντεταγμένες αυτές του επισυναπτόμενου πίνακα συντεταγμένων, εμβαδού 45,73 τ.μ
 Ε = 45,73τ.μ.

Κλίμακα 1:6000

ΧΑΡΤΗΣ ΠΡΟΣΑΝΑΤΟΛΙΣΜΟΥ
 ΚΛΙΜΑΚΑ 1:50000

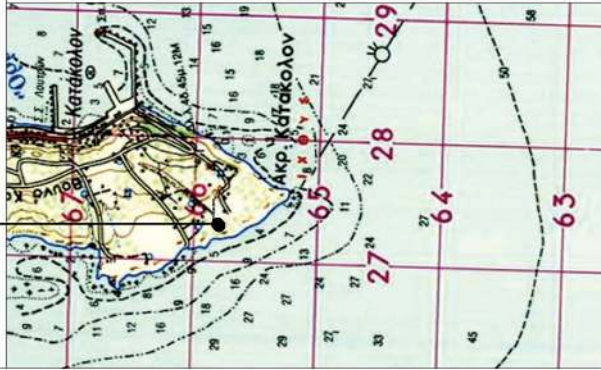

Ε=45,73τ.μ.
 θέση "Δαφνούλι ή Φάρος", τ.κ. "Κατακόλου"
 Δήμου "Πύργου", Π.Ε. Ηλείας"
 ΚΛΙΜΑΚΑ 1:6000

ΕΘΝΙΚΟ ΤΥΠΟΓΡΑΦΕΙΟ
 Για τεχνικούς λόγους στο σχεδιάγραμμα,
 από το ηλεκτρονικό αρχείο, έγινε
 σμίκρυνση κατά ποσοστό **81%**

Πίνακας Συντεταγμένων Κορυφών		
Σ/Κ	X	Ψ
0	262387,000	4168682,000
1	262373,171	4168670,860
2	262372,000	4168672,500
3	262371,709	4168672,712
4	262384,824	4168683,934
0	262387,000	4168682,000

3969/12-08-2010

ΘΕΩΡΗΘΗΚΕ

Πάτρα

Ο Επιθεωρητής Εφαρμογής
 Δασικής Πολιτικής (Π.Δ.Ε& Ι.)

ΝΙΚΙΤΑΣ ΜΑΖΙΣ
 26/03/2024 11:21

Ο Δασάρχης Πύργου

Ο Συντάκτης

PANAGIOTIS LATTAS
 11/03/2024 11:26

KONSTANTINOS PYLARINOS
 11/03/2024 11:15

Η απόφαση αυτή να δημοσιευθεί στην Εφημερίδα της Κυβερνήσεως.

Πάτρα, 26 Μαρτίου 2024

Με εντολή Γενικού Γραμματέα

Ο Προϊστάμενος Επιθεώρησης Εφαρμογής Δασικής Πολιτικής

ΝΙΚΗΤΑΣ ΜΑΖΗΣ



ΕΘΝΙΚΟ ΤΥΠΟΓΡΑΦΕΙΟ

Το Εθνικό Τυπογραφείο αποτελεί δημόσια υπηρεσία υπαγόμενη στην Προεδρία της Κυβέρνησης και έχει την ευθύνη τόσο για τη σύνταξη, διαχείριση, εκτύπωση και κυκλοφορία των Φύλλων της Εφημερίδας της Κυβερνήσεως (ΦΕΚ), όσο και για την κάλυψη των εκτυπωτικών - εκδοτικών αναγκών του δημοσίου και του ευρύτερου δημόσιου τομέα (ν. 3469/2006/Α' 131 και π.δ. 29/2018/Α' 58).

1. ΦΥΛΛΟ ΤΗΣ ΕΦΗΜΕΡΙΔΑΣ ΤΗΣ ΚΥΒΕΡΝΗΣΕΩΣ (ΦΕΚ)

- Τα **ΦΕΚ σε ηλεκτρονική μορφή** διατίθενται δωρεάν στο **www.et.gr**, την επίσημη ιστοσελίδα του Εθνικού Τυπογραφείου. Όσα ΦΕΚ δεν έχουν ψηφιοποιηθεί και καταχωριστεί στην ανωτέρω ιστοσελίδα, ψηφιοποιούνται και αποστέλλονται επίσης δωρεάν με την υποβολή αίτησης, για την οποία αρκεί η συμπλήρωση των αναγκαίων στοιχείων σε ειδική φόρμα στον ιστότοπο **www.et.gr**.

- Τα **ΦΕΚ σε έντυπη μορφή** διατίθενται σε μεμονωμένα φύλλα είτε απευθείας από το Τμήμα Πωλήσεων και Συνδρομητών, είτε ταχυδρομικά με την αποστολή αιτήματος παραγγελίας μέσω των ΚΕΠ, είτε με ετήσια συνδρομή μέσω του Τμήματος Πωλήσεων και Συνδρομητών. Το κόστος ενός ασπρόμαυρου ΦΕΚ από 1 έως 16 σελίδες είναι 1,00 €, αλλά για κάθε επιπλέον οκτασέλιδο (ή μέρος αυτού) προσαυξάνεται κατά 0,20 €. Το κόστος ενός έγχρωμου ΦΕΚ από 1 έως 16 σελίδες είναι 1,50 €, αλλά για κάθε επιπλέον οκτασέλιδο (ή μέρος αυτού) προσαυξάνεται κατά 0,30 €. Το τεύχος Α.Σ.Ε.Π. διατίθεται δωρεάν.

• Τρόποι αποστολής κειμένων προς δημοσίευση:

Α. Τα κείμενα προς δημοσίευση στο ΦΕΚ, από τις υπηρεσίες και τους φορείς του δημοσίου, αποστέλλονται ηλεκτρονικά στη διεύθυνση **webmaster.et@et.gr** με χρήση προηγμένης ψηφιακής υπογραφής και χρονοσήμανσης.

Β. Κατ' εξαίρεση, όσοι πολίτες δεν διαθέτουν προηγμένη ψηφιακή υπογραφή μπορούν είτε να αποστέλλουν ταχυδρομικά, είτε να καταθέτουν με εκπρόσωπό τους κείμενα προς δημοσίευση εκτυπωμένα σε χαρτί στο Τμήμα Παραλαβής και Καταχώρισης Δημοσιευμάτων.

- Πληροφορίες, σχετικά με την αποστολή/κατάθεση εγγράφων προς δημοσίευση, την ημερήσια κυκλοφορία των Φ.Ε.Κ., με την πώληση των τευχών και με τους ισχύοντες τιμοκαταλόγους για όλες τις υπηρεσίες μας, περιλαμβάνονται στον ιστότοπο (**www.et.gr**). Επίσης μέσω του ιστότοπου δίδονται πληροφορίες σχετικά με την πορεία δημοσίευσης των εγγράφων, με βάση τον Κωδικό Αριθμό Δημοσιεύματος (ΚΑΔ). Πρόκειται για τον αριθμό που εκδίδει το Εθνικό Τυπογραφείο για όλα τα κείμενα που πληρούν τις προϋποθέσεις δημοσίευσης.

2. ΕΚΤΥΠΩΤΙΚΕΣ - ΕΚΔΟΤΙΚΕΣ ΑΝΑΓΚΕΣ ΤΟΥ ΔΗΜΟΣΙΟΥ

Το Εθνικό Τυπογραφείο ανταποκρινόμενο σε αιτήματα υπηρεσιών και φορέων του δημοσίου αναλαμβάνει να σχεδιάσει και να εκτυπώσει έντυπα, φυλλάδια, βιβλία, αφίσες, μπλοκ, μηχανογραφικά έντυπα, φακέλους για κάθε χρήση, κ.ά.

Επίσης σχεδιάζει ψηφιακές εκδόσεις, λογότυπα και παράγει οπτικοακουστικό υλικό.

Ταχυδρομική Διεύθυνση: Καποδιστρίου 34, τ.κ. 10432, Αθήνα

ΤΗΛΕΦΩΝΙΚΟ ΚΕΝΤΡΟ: 210 5279000 - fax: 210 5279054

ΕΞΥΠΗΡΕΤΗΣΗ ΚΟΙΝΟΥ

Πωλήσεις - Συνδρομές: (Ισόγειο, τηλ. 210 5279178 - 180)

Πληροφορίες: (Ισόγειο, Γρ. 3 και τηλεφ. κέντρο 210 5279000)

Παραλαβή Δημ. Ύλης: (Ισόγειο, τηλ. 210 5279167, 210 5279139)

Ωράριο για το κοινό: Δευτέρα ως Παρασκευή: 8:00 - 13:30

Ιστότοπος: **www.et.gr**

Πληροφορίες σχετικά με την λειτουργία του ιστότοπου: **helpdesk.et@et.gr**

Αποστολή ψηφιακά υπογεγραμμένων εγγράφων προς δημοσίευση στο ΦΕΚ: **webmaster.et@et.gr**

Πληροφορίες για γενικό πρωτόκολλο και αλληλογραφία: **grammateia@et.gr**

Πείτε μας τη γνώμη σας,

για να βελτιώσουμε τις υπηρεσίες μας, συμπληρώνοντας την ειδική φόρμα στον ιστότοπό μας.

