Signature Not Verified
Digitally signed by VARVARA ZACHARAKI
Date: 2024.01.26 17:43:42 EET
Reason: Signed PDF (embedded)
Location: Athens, Ethniko Typografio

ΕΦΗΜΕΡΙΔΑ ΤΗΣ ΚΥΒΕΡΝΗΣΕΩΣ

ΤΗΣ ΕΛΛΗΝΙΚΗΣ ΔΗΜΟΚΡΑΤΙΑΣ

26 Ιανουαρίου 2024 | ΤΕΥΧΟΣ ΤΕΤΑΡΤΟ | Αρ. Φύλλου **23**

ΔΙΑΤΑΓΜΑΤΑ

Επικύρωση καθορισμού των οριογραμμών τμήματος του κεντρικού υδατορέματος της Δημοτικής Ενότητας Ερέτριας του ομώνυμου Δήμου (ν. Ευβοίας).

Η ΠΡΟΕΔΡΟΣ
ΤΗΣ ΕΛΛΗΝΙΚΗΣ ΔΗΜΟΚΡΑΤΙΑΣ

Έχοντας υπόψη:

1. Τις διατάξεις:

α) Των άρθρων 2 και 3 στοιχείο Α παρ. 4 και στοιχείο Β παρ. 2 του ν. 4258/2014 «Διαδικασία Οριοθέτησης και ρυθμίσεις θεμάτων για τα υδατορέματα - ρυθμίσεις Πολεοδομικής νομοθεσίας και άλλες διατάξεις» (Α' 94),

β) του Κώδικα νομοθεσίας για την προστασία των αρχαιοτήτων και εν γένει της πολιτιστικής κληρονομιάς (ν. 4858/2021, Α' 220),

γ) της οικ. 140055/13.1.2017 κοινής απόφασης του Αναπληρωτή Υπουργού Περιβάλλοντος και Ενέργειας και του Υπουργού Υποδομών και Μεταφορών «Τεχνικές προδιαγραφές σύνταξης του περιεχομένου του φακέλου οριοθέτησης κατ' εφαρμογή της παραγράφου 5 του άρθρου 2 του ν. 4258/2014 - Διευκρινίσεις για την εφαρμογή της διαδικασίας οριοθέτησης» (Β' 428).

2. Την 74103/5569/8.7.2023 κοινή απόφαση του Πρωθυπουργού και του Υπουργού Περιβάλλοντος και Ενέργειας «Ανάθεση αρμοδιοτήτων στον Υφυπουργό Περιβάλλοντος και Ενέργειας, Νικόλαο Ταγαρά» (Β' 4408).

3. Την ΥΠΠΟ/ΑΡΧ/Α1/Φ43/31019/1888/14.11.1997 απόφαση του Υπουργού Πολιτισμού «Επέκταση ορίων κηρυγμένου αρχαιολογικού χώρου Ερέτριας» (Β' 1072).

4. Την ΥΠΠΟ/ΑΡΧ/Α1/Φ11/9142/453/30.3.1999 απόφαση της Υπουργού Πολιτισμού «Θεσμοθέτηση Ζωνών Προστασίας Α και Β στην Ακρόπολη της Ερέτριας» (Β' 700).

5. Την ΥΠΠΟ/ΓΔΑΠΚ/ΑΡΧ/Α1/Φ.11/49698/3507/23.12.2003 απόφαση του Υπουργού Πολιτισμού «Έγκριση αναοριοθέτησης της θεσμοθετημένης Ζώνης Α' Προστασίας στην Ακρόπολη της αρχαίας πόλης της Ερέτριας» (Δ' 32/2004).

6. Την 12151/11.2.2022 απόφαση της Εφορείας Αρχαιοτήτων Ευβοίας του Υπουργείου Πολιτισμού και Αθλητισμού (ΑΔΑ: Ψ38Ν4653Π4-ΝΒ0).

7. Το 509912/24.3.2022 έγγραφο της Υπηρεσίας Νεωτέρων Μνημείων και Τεχνικών Έργων Αττικής, Ανατολικής Στερεάς και Κυκλάδων του Υπουργείου Πολιτισμού και Αθλητισμού.

8. Την 69971/544/6.5.2022 απόφαση της Διεύθυνσης Περιβάλλοντος και Χωρικού Σχεδιασμού της Περιφέρειας Στερεάς Ελλάδας «Υπαγωγή σε Πρότυπες Περιβαλλοντικές Δεσμεύσεις του έργου: Διευθέτηση - Οριοθέτηση Κεντρικού Υδατορέματος Ερέτριας (Πεδινή Κοίτη) στην Δ.Κ Ερέτριας του Δήμου Ερέτριας ΠΕ Ευβοίας» (ΑΔΑ: 6ΞΥ77ΛΗ-ΩΨ4).

9. Το 131255/22.9.2022 έγγραφο της Διεύθυνσης Υδάτων Στερεάς Ελλάδας της Αποκεντρωμένης Διοίκησης Θεσσαλίας - Στερεάς Ελλάδας.

10. Το 222961/25.10.2021 έγγραφο του Δασαρχείου Χαλκίδας της Αποκεντρωμένης Διοίκησης Θεσσαλίας - Στερεάς Ελλάδας.

11. Την 60/2022 γνωμοδότηση του Δημοτικού Συμβουλίου Ερέτριας.

12. Τις από 5.10.2022 και 17.1.2023 εισηγήσεις της Διεύθυνσης Περιβάλλοντος και Χωρικού Σχεδιασμού Στερεάς Ελλάδας της Αποκεντρωμένης Διοίκησης Θεσσαλίας - Στερεάς Ελλάδας.

13. Το ΥΠΕΝ/ΔΤΟΠΕΦ/6868/124/24.1.2023 έγγραφο της Διεύθυνσης Τοπογραφικών Εφαρμογών του Υπουργείου Περιβάλλοντος και Ενέργειας.

14. Το άρθρο 90 του Κώδικα νομοθεσίας για την Κυβέρνηση και τα κυβερνητικά όργανα (π.δ. 63/2005, Α' 98), το οποίο διατηρήθηκε σε ισχύ με την περ. 22 του άρθρου 119 του ν. 4622/2019 (Α' 133), και το γεγονός ότι από τις διατάξεις του παρόντος διατάγματος δεν προκαλείται δαπάνη σε βάρος του κρατικού προϋπολογισμού και του προϋπολογισμού του οικείου Δήμου.

15. Την 152/2023 γνωμοδότηση του Συμβουλίου της Επικρατείας.

Με πρόταση της Υπουργού Πολιτισμού και του Υφυπουργού Περιβάλλοντος και Ενέργειας, αποφασίζουμε:

Άρθρο 1

Επικυρώνεται ο καθορισμός των οριογραμμών τμήματος του κεντρικού υδατορέματος της Δημοτικής Ενότητας Ερέτριας του ομώνυμου Δήμου (ν. Ευβοίας), το οποίο διέρχεται από τον αρχαιολογικό χώρο, σύμφωνα με την ΥΠΠΟ/ΑΡΧ/Α1/Φ43/31019/1888/14.11.1997 απόφαση του Υπουργού Πολιτισμού, όπως οι οριογραμμές αυτές

θεωρήθηκαν στις 5.12.2022 από τη Διεύθυνση Τεχνικών Έργων της Περιφερειακής Ενότητας Ευβοίας της Περιφέρειας Στερεάς Ελλάδας και αποτυπώνονται με διακεκομμένη μπλε γραμμή χωρίς την κατασκευή έργων διευθέτησης και με συνεχή μπλε γραμμή με έργα διευθέτησης, όπως εμφαίνονται με τις συντεταγμένες των κορυφών τους καθώς και τα λοιπά χαρακτηριστικά του ρέματος, στα επτά (7) σχετικά πρωτότυπα διαγράμματα [τρία (3) οριζοντιογραφικά και υψομετρικά τοπογραφικά με αριθμό σχεδίων 5.1, 5.2 και 5.3 σε κλίμακα 1:500, δύο (2) διατομές με αριθμό σχεδίων 6Α και 6Β σε κλίμακα 1:100 και δύο (2) μηκοτομές με αριθμό σχεδίων 7Α και 7Β σε κλίμακα 1:100/1:500], που θεωρήθηκαν από τον Προϊστάμενο της Διεύθυνσης Τοπογραφικών Εφαρμογών του Υπουργείου Περιβάλλοντος και Ενέργειας με την 130419/2023 πράξη του και αντίτυπά τους δημοσιεύονται σε φωτοσμίκρυνση με το παρόν διάταγμα.

Άρθρο 2

Η ισχύς του παρόντος διατάγματος αρχίζει από τη δημοσίευσή του στην Εφημερίδα της Κυβερνήσεως.

Στον Υπουργό Περιβάλλοντος και Ενέργειας αναθέτουμε τη δημοσίευση και εκτέλεση του παρόντος διατάγματος.

Αθήνα, 15 Ιανουαρίου 2024

Η Πρόεδρος της Δημοκρατίας

ΚΑΤΕΡΙΝΑ ΣΑΚΕΛΛΑΡΟΠΟΥΛΟΥ

Οι Υπουργοί

Υφυπουργός Περιβάλλοντος και Ενέργειας

ΝΙΚΟΛΑΟΣ ΤΑΓΑΡΑΣ

Πολιτισμού

ΣΤΥΛΙΑΝΗ ΜΕΝΔΩΝΗ

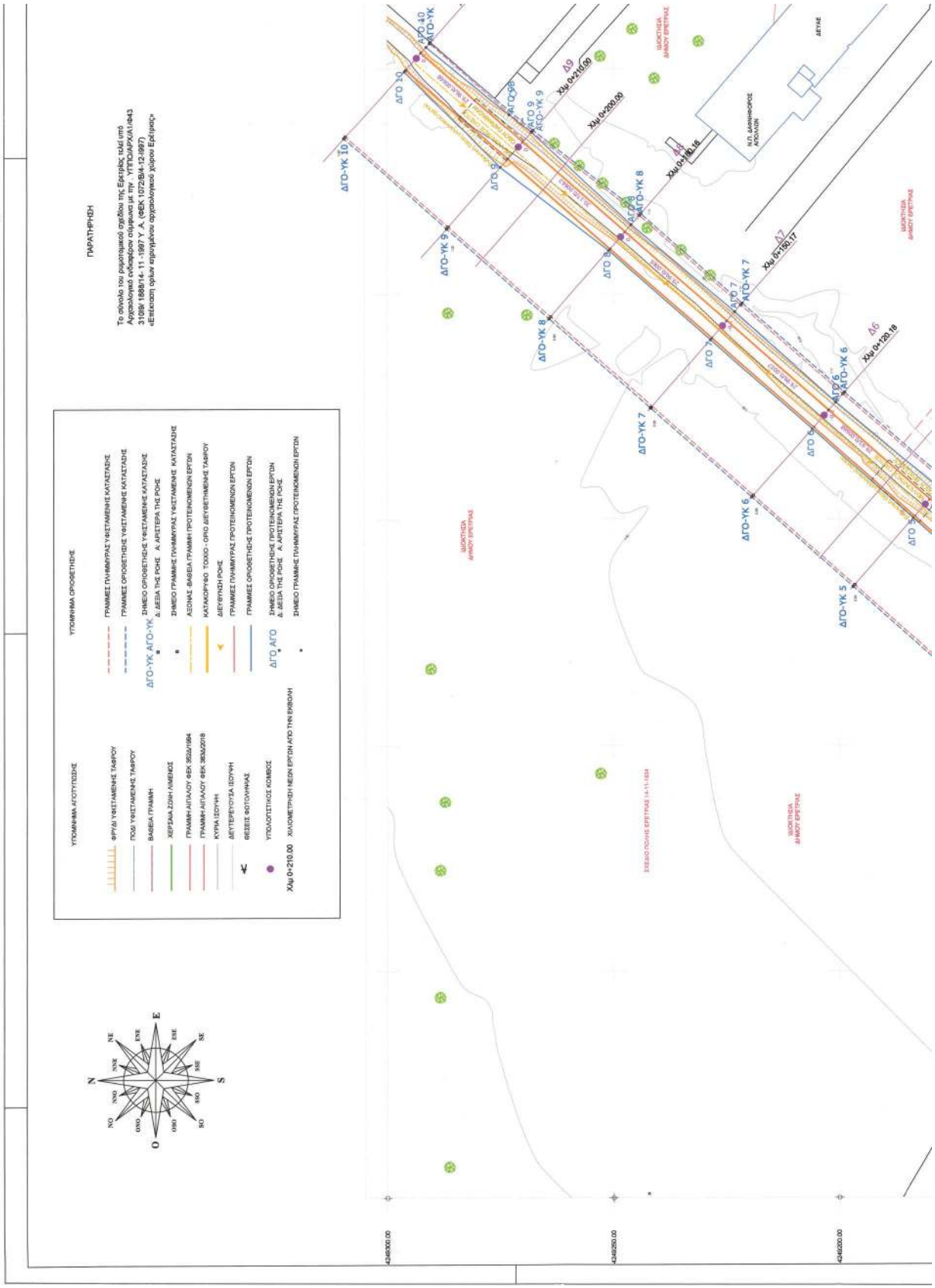

ΕΘΝΙΚΟ ΤΥΠΟΓΡΑΦΕΙΟ
Για τεχνικούς λόγους στο σχεδιάγραμμα, από το ηλεκτρονικό αρχείο, έγινε σμίκρυνση κατά ποσοστό 39%

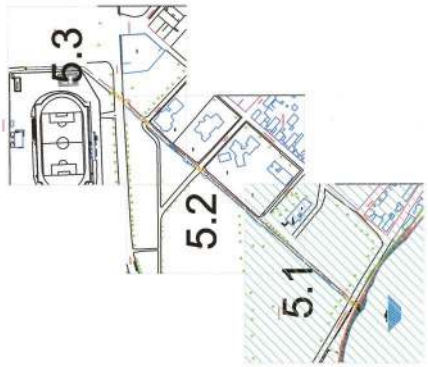

ΥΠΟΥΡΓΕΙΟ ΠΕΡΙΒΑΛΛΟΝΤΟΣ ΚΑΙ ΕΝΕΡΓΕΙΑΣ
ΘΕΩΡΗΘΗΚΕ ΜΕ ΤΗΝ ΥΠ΄ΑΡΙΘ. 130419/2023 ΠΡΑΞΗ

Η ΠΡΟΪΣΤΑΜΕΝΗ ΤΗΣ Δ/ΝΣΗΣ
ΤΟΠΟΓΡΑΦΙΚΩΝ ΕΦΑΡΜΟΓΩΝ

ΑΝΔΡΙΑΝΑ ΚΑΤΣΙΝΑ
ΤΟΠΟΓΡΑΦΟΣ ΜΗΧΑΝΙΚΟΣ

ANDRIANA KATSINA
16/01/2024 14:46

ΠΙΝΑΚΑΣ ΜΕΛΛΟΝΤΙΚΑ ΤΕΧΝΙΚΑ (ΟΧΕΤΟΙ)

Α/Α	Όνομα	Ενδεικτική Χλωμετρική Θέση	Είδος
1	Οδού Βρυσιάνου	0+93,85	Ορθογώνιος Ορατός 5.00x1.50μ
2	Οδού Παπανικολή	0+152,50	Ορθογώνιος Ορατός 5.00x1.50μ

ΠΙΝΑΚΑΣ ΕΠΑΡΧΕΙΑΣ ΥΦΙΣΤΑΜΕΝΩΝ ΤΕΧΝΙΚΩΝ

Α/Α	Όνομα	Χλωμετρική Θέση	Είδος	Επάρκεια	Πρόταση
1	Παράκτιαν Δρόμου	Δ2>Δ3 Θ>3 έως 0+16	Ορθογωνικός Ορατός 2.5x1.30	ΟΧΙ	Επανανοικοκυρά με ελαχιστο πλάτος 6,0 x1.5
2	Οδού Κανείων	Δ14-Δ15 0+346 έως 0+360	Ορθογωνικός Ορατός 4.0x1.55	Ναί	Παραμένει ως έχει.
3	Οδού Αποστόλη	Δ18-Δ19 0+467 έως0+479	Ορθογωνικος Ορατός 4.0x1.75	Ναί	Παραμένει ως έχει.
4	Εθνικής Οδού Χαλκίδας Λιπαίρων	Δ21-Δ22 0+523 έως 0+547	Ορθογωνικός Ορατός 3.5x2.5	Ναί	Παραμένει ως έχει.

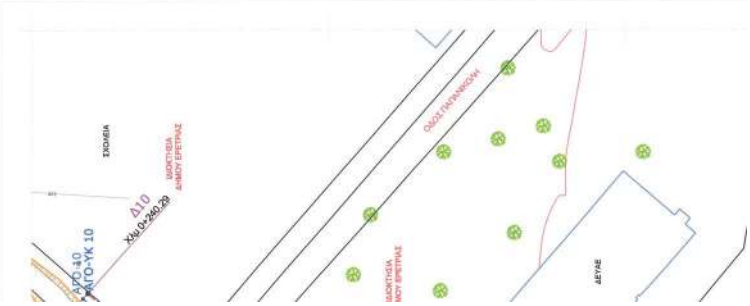

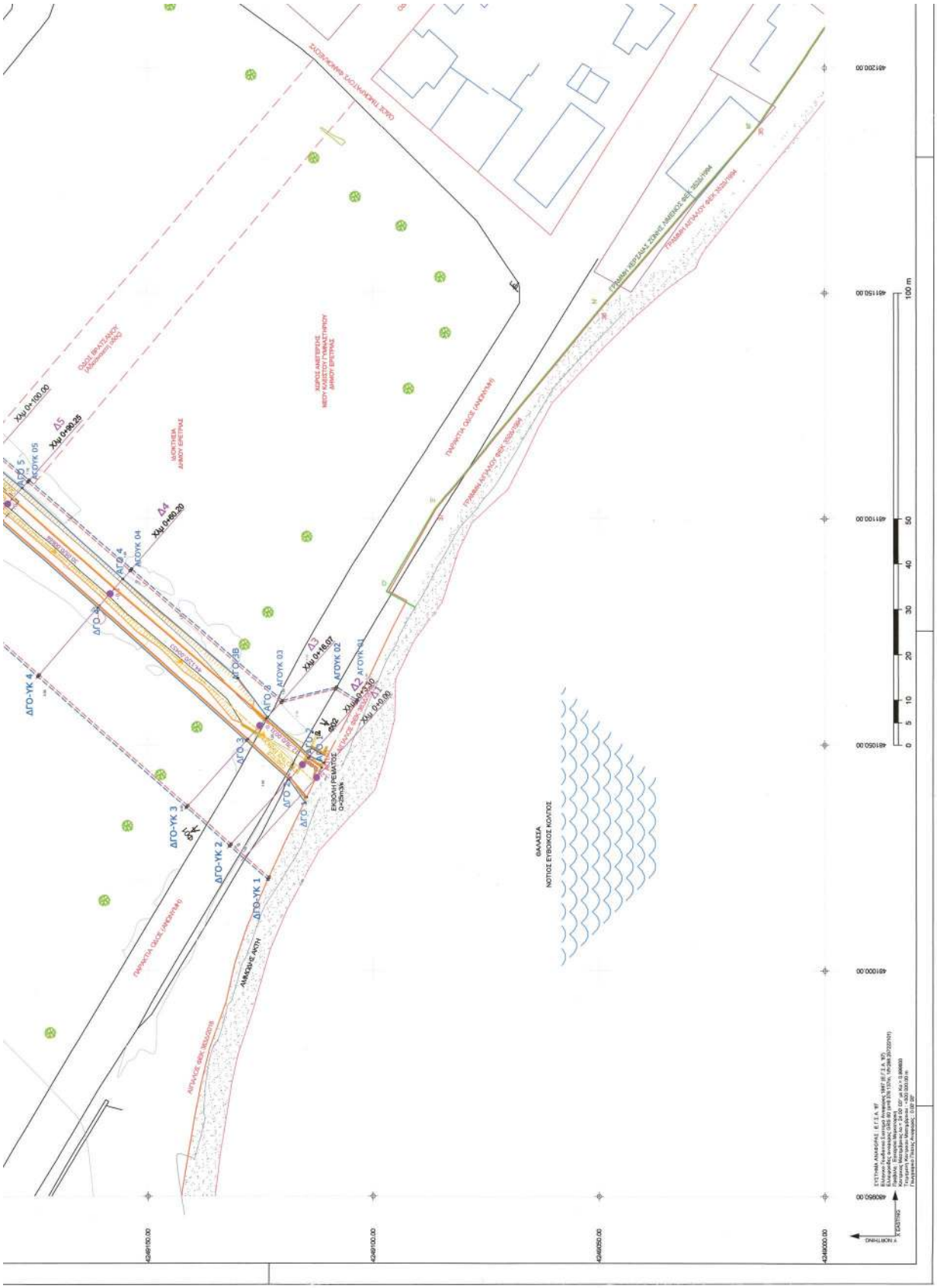
ΔΓΟ-ΥΚ 4
ΔΓΟ-ΥΚ 3
ΔΓΟ-ΥΚ 2
ΔΓΟ-ΥΚ 1
ΔΓΟ 5
ΔΓΟ 4
ΔΓΟ 3
ΔΓΟ 2
ΔΓΟ 1
ΔΓΟ-3Β
ΔΓΟ-3Α
ΔΓΟ-1Α
ΔΓΟ-1Β
ΔΓΟ-2Α
ΔΓΟ-2Β
ΔΓΟ-4Α
ΔΓΟ-4Β
ΔΓΟ-5Α
ΔΓΟ-5Β
ΔΓΟ-ΥΚ 05
ΔΓΟ-ΥΚ 04
ΔΓΟ-ΥΚ 03
ΔΓΟ-ΥΚ 02
ΔΓΟ-ΥΚ 01
Δ1
Δ2
Δ3
Δ4
Δ5
Χλμ 0+100.00
Χλμ 0+90.29
Χλμ 0+80.20
Χλμ 0+18.07
Χλμ 0+0.50
Χλμ 0+0.00
ΕΚΒΟΛΗ ΡΕΒΑΝΤΟΣ
ΑΜΑΜΟΡΕ ΑΚΤΗ
ΠΑΡΑΚΤΙΑ ΟΔΟΣ (ΑΝΟΔΟΥΜΗ)
ΟΔΟΣ ΠΑΡΑΛΙΑΣ
ΜΟΝΤΙΕΛΑ ΔΗΜΟΥ ΕΡΕΤΡΙΑΣ
ΚΟΡΟΣ ΑΝΕΤΕΡΙΣΗΣ ΜΕΣΗ ΜΑΚΡΟΧΡΟΝΙΑΣ ΑΝΑΠΤΥΞΙΑΚΗ ΑΝΑΠΤΥΞΗ ΕΡΕΤΡΙΑΣ
ΟΔΟΣ ΠΑΛΑΙΟΚΑΣΤΡΟΥ (ΑΝΟΔΟΥΜΗ)
ΟΔΟΣ ΒΡΑΣΙΔΑΣ (ΑΝΟΔΟΥΜΗ)
ΟΔΟΣ ΠΑΛΑΙΟΚΑΣΤΡΟΥ - ΦΑΝΟΚΟΚΚΟΥΣ
ΑΡΤΑΚΟΣ ΦΕΡΕ ΒΕΛΙΑΣΤΗ
ΘΑΛΑΣΣΑ
ΝΟΤΙΟΣ ΕΥΒΟΙΚΟΣ ΚΟΛΠΟΣ
ΠΡΑΣΙΝΗ ΚΟΡΥΦΗΣ ΣΤΑΝΗΣ ΛΙΜΕΝΟΣ ΦΕΚ 1032/1984
ΠΡΑΣΙΝΗ ΜΕΓΑΛΟΥ ΦΕΚ 1032/1984
ΠΑΡΑΛΙΑ ΚΥΡΑΚΟΥ ΦΕΚ 1032/1984
ΠΑΡΑΚΤΙΑ ΟΔΟΣ (ΑΝΟΔΟΥΜΗ)
ΑΡΤΑΚΟΣ ΦΕΡΕ ΒΕΛΙΑΣΤΗ
ΟΔΟΣ ΠΑΛΑΙΟΚΑΣΤΡΟΥ - ΦΑΝΟΚΟΚΚΟΥΣ
ΟΔΟΣ ΒΡΑΣΙΔΑΣ
ΟΔΟΣ ΠΑΛΑΙΟΚΑΣΤΡΟΥ
ΟΔΟΣ ΠΑΡΑΛΙ

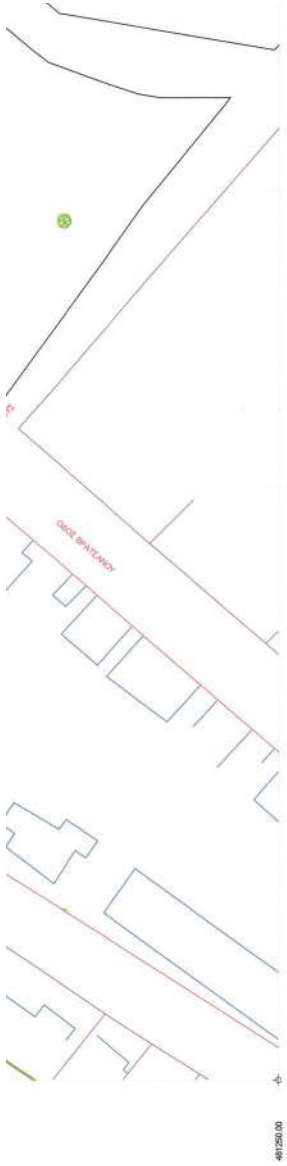

ΠΙΝΑΚΑΣ ΣΥΝΤΕΤΑΓΜΕΝΩΝ ΚΟΡΥΦΩΝ ΟΡΙΟΘΕΤΗΣΗΣ ΥΦΙΣΤΑΜΕΝΗΣ ΚΑΤΑΣΤΑΣΗΣ (ΣΥΣΤΗΜΑ ΑΝΑΦΟΡΑΣ ΕΓΣΑ'87)							
	X=	Y=	Z=		X=	Y=	Z=
ΑΓΟ-ΥΚ 1	481.060,00	4.249.103,52	0,50	ΔΓΟ-ΥΚ 1	481.020,16	4.249.123,39	0,10
ΑΓΟ-ΥΚ 2	481.062,79	4.249.108,07	0,60	ΔΓΟ-ΥΚ 2	481.027,66	4.249.131,88	0,60
ΑΓΟ-ΥΚ 3	481.059,83	4.249.120,16	1,10	ΔΓΟ-ΥΚ 3	481.036,13	4.249.141,46	0,95
ΑΓΟ-ΥΚ 4	481.088,85	4.249.153,52	1,00	ΔΓΟ-ΥΚ 4	481.065,16	4.249.174,30	0,95
ΑΓΟ-ΥΚ 5	481.108,55	4.249.176,18	1,00	ΔΓΟ-ΥΚ 5	481.085,11	4.249.196,87	0,95
ΑΓΟ-ΥΚ 6	481.128,20	4.249.198,76	1,50	ΔΓΟ-ΥΚ 6	481.104,93	4.249.219,29	0,95
ΑΓΟ -ΥΚ7	481.147,90	4.249.221,41	1,50	ΔΓΟ-ΥΚ 7	481.124,76	4.249.241,73	0,95
ΑΓΟ-ΥΚ 8	481.167,75	4.249.243,88	1,60	ΔΓΟ-ΥΚ 8	481.144,54	4.249.264,25	0,95
ΑΓΟ-ΥΚ 9	481.186,24	4.249.267,80	1,80	ΔΓΟ-ΥΚ 9	481.164,48	4.249.286,92	1,30
ΑΓΟ-ΥΚ 10	481.205,75	4.249.290,46	1,80	ΔΓΟ-ΥΚ 10	481.184,44	4.249.309,60	1,60

ΠΙΝΑΚΑΣ ΣΥΝΤΕΤΑΓΜΕΝΩΝ ΚΟΡΥΦΩΝ ΟΡΙΟΘΕΤΗΣΗΣ ΕΠΕΙΤΑ ΑΠΟ ΤΗΝ ΚΑΤΑΣΚΕΥΗ ΤΩΝ ΠΡΟΤΕΙΝΟΜΕΝΩΝ ΕΡΓΩΝ (ΣΥΣΤΗΜΑ ΑΝΑΦΟΡΑΣ ΕΓΣΑ'87)							
	X=	Y=	Z=		X=	Y=	Z=
ΑΓΟ 1	481.046,08	4.249.110,83	0,10	ΔΓΟ 1	481.037,36	4.249.115,23	0,10
ΑΓΟ 2	481.047,52	4.249.114,02	0,60	ΔΓΟ 2	481.042,32	4.249.118,75	0,60
ΑΓΟ 3	481.056,20	4.249.123,44	1,10	ΔΓΟ 3	481.050,96	4.249.128,13	1,00
ΑΓΟ 3Β	481.064,82	4.249.130,00	1,10	ΔΓΟ 4	481.080,36	4.249.160,96	0,90
ΑΓΟ 4	481.086,67	4.249.155,43	1,00	ΔΓΟ 5	481.100,23	4.249.183,53	0,90
ΑΓΟ 5	481.106,82	4.249.177,71	1,00	ΔΓΟ 6	481.120,09	4.249.205,92	1,00
ΑΓΟ 6	481.126,00	4.249.200,70	1,20	ΔΓΟ 7	481.139,85	4.249.228,47	1,05
ΑΓΟ 7	481.146,01	4.249.223,07	1,20	ΔΓΟ 8	481.159,63	4.249.251,02	1,10
ΑΓΟ 8	481.165,35	4.249.246,05	1,40	ΔΓΟ 9	481.178,03	4.249.274,98	1,60
ΑΓΟ 9	481.185,80	4.249.268,17	1,80	ΔΓΟ 10	481.199,36	4.249.296,20	1,40
ΑΓΟ 9Β	481.189,80	4.249.273,03	1,80	ΔΓΟ 11	481.215,63	4.249.318,30	2,10
ΑΓΟ 10	481.204,74	4.249.291,37	1,70	ΔΓΟ 12	481.239,28	4.249.340,82	2,35

ΕΛΛΗΝΙΚΗ ΔΗΜΟΚΡΑΤΙΑ
ΔΗΜΟΣ ΕΡΕΤΡΙΑΣ
ΔΙΕΥΘΥΝΣΗ ΤΕΧΝΙΚΩΝ ΥΠΗΡΕΣΙΩΝ Δ.Ε
&
ΠΕΡΙΦΕΡΕΙΑ ΣΤΕΡΕΑΣ ΕΛΛΑΔΑΣ Π.Ε ΕΥΒΟΙΑΣ
ΔΙΕΥΘΥΝΣΗ ΤΕΧΝΙΚΩΝ ΕΡΓΩΝ

ΜΕΛΕΤΗ ΔΙΕΥΘΕΤΗΣΗΣ - ΟΡΙΟΘΕΤΗΣΗΣ ΚΕΝΤΡΙΚΟΥ ΥΔΑΤΟΡΕΜΑΤΟΣ ΕΡΕΤΡΙΑΣ

ΘΕΜΑ ΣΧΕΔΙΟΥ :

ΟΡΙΖΟΝΤΙΟΓΡΑΦΙΑ ΟΡΙΟΘΕΤΗΣΗΣ ΥΦΙΣΤΑΜΕΝΗΣ ΚΑΤΑΣΤΑΣΗΣ ΚΑΙ ΠΡΟΤΑΣΗ ΕΡΓΩΝ

ΦΑΣΗ ΟΡΙΟΘΕΤΗΣΗΣ	ΑΡ. ΣΧΕΔΙΟΥ	5.1
	ΕΡΕΤΡΙΑ	2022
	ΚΛΙΜΑΚΑ	1 : 500

		ΗΜΕΡΟΜΗΝΙΑ	ΟΝΟΜΑΤΕΠΩΝΥΜΟ	ΥΠΟΓΡΑΦΗ
ΣΥΝΤΑΧΘΗΚΕ	Ο ΑΝΑΔΟΧΟΣ	24/11/22	ΝΙΚΟΣ ΓΟΥΝΑΡΗΣ ΠΟΛΙΤΙΚΟΣ ΜΗΧΑΝΙΚΟΣ	
ΤΕΧΝΙΚΗ ΥΠΗΡΕΣΙΑ ΔΗΜΟΥ ΕΡΕΤΡΙΑΣ				
ΕΛΕΓΧΘΗΚΕ	Ο ΕΠΙΒΛΕΠΩΝ	25/11/2022	ΑΝΑΣΤΑΣΙΟΣ ΑΡΓΥΡΗΣ ΠΟΛΙΤΙΚΟΣ ΜΗΧΑΝΙΚΟΣ	
ΕΓΚΡΙΘΗΚΕ	Η ΤΜΗΜΑΤΑΡΧΗΣ	25/11/2022	ΑΝΝΑ ΓΕΩΡΓΙΟΥ ΑΓΡ. & ΤΟΠΟΓΡΑΦΟΣ ΜΗΧΑΝΙΚΟΣ	
ΘΕΩΡΗΘΗΚΕ	Η ΔΙΕΥΘΥΝΤΡΙΑ	25/11/2022	ΖΩΗ ΛΕΜΠΕΣΗ ΑΡΧΙΤΕΚΤΩΝ ΜΗΧΑΝΙΚΟΣ	
ΔΙΕΥΘΥΝΣΗ ΤΕΧΝΙΚΩΝ ΕΡΓΩΝ Π.Ε ΕΥΒΟΙΑΣ				
ΕΛΕΓΧΘΗΚΕ	Η ΕΠΙΒΛΕΠΟΥΣΑ ΜΗΧΑΝΙΚΟΣ	05/12/2022	ΓΕΩΡΓΙΑ ΑΓΟΥΡΙΔΑ ΠΟΛΙΤΙΚΟΣ ΜΗΧΑΝΙΚΟΣ	
ΕΓΚΡΙΘΗΚΕ	Η ΤΜΗΜΑΤΑΡΧΗΣ ΤΜΟΕ	5/12/2022	ΜΑΡΙΑ ΚΟΤΣΙΜΠΟΥ ΜΗΧΑΝΙΚΟΣ ΧΩΡΟΤΑΞΙΑΣ Π.Ε	
ΘΕΩΡΗΘΗΚΕ	Ο ΠΡΙΝΟΣ ΤΗΣ ΔΙΝΣΗΣ Τ.Ε	05/12/2022	ΕΜΜΑΝΟΥΗΛ ΚΗΛΙΦΗΣ ΠΟΛΙΤΙΚΟΣ ΜΗΧΑΝΙΚΟΣ Π.Ε	
ΕΓΚΡΙΤΙΚΗ ΑΠΟΦΑΣΗ				

ΕΘΝΙΚΟ ΤΥΠΟΓΡΑΦΕΙΟ
Για τεχνικούς λόγους στο σχεδιάγραμμα, από το ηλεκτρονικό αρχείο, έγινε σμίκρυνση κατά ποσοστό 30%

ΠΑΡΑΤΗΡΗΣΗ

Το σύνολο του ρυμοτομικού σχεδίου της Ερετρίας τελεί υπό Αρχαιολογικό-ενδοχώρων σύμφωνα με την . ΥΠΠΟΑΡΚΙΑ1/Φ43 310/Ψ 1888/14- 11 -1967 Υ .Α. (ΦΕΚ 1072/Β/4-12-1997) «Έγκριση ορίων κηρυγμένου αρχαιολογικού χώρου Ερέτριας»

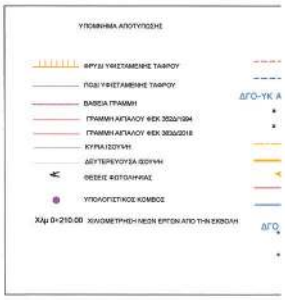

ΠΙΝΑΚΑΣ ΣΥΝΤΕΤΑΓΜΕΝΩΝ ΚΟΡΥΦΩΝ ΟΡ (ΣΥΣΤΗΜΑ ΑΝΑΦ			
	X=	Y=	Z=
ΑΓΟ-ΥΚ 6	481.128,20	4.249.198,76	1,50
ΑΓΟ -ΥΚ7	481.147,90	4.249.221,41	1,50
ΑΓΟ-ΥΚ 8	481.167,75	4.249.243,88	1,60
ΑΓΟ-ΥΚ 9	481.186,24	4.249.267,80	1,80
ΑΓΟ-ΥΚ 10	481.205,75	4.249.290,46	1,80
ΑΓΟ-ΥΚ 11	481.225,49	4.249.313,06	2,30
ΑΓΟ-ΥΚ 12	481.245,74	4.249.335,28	2,50
ΑΓΟ-ΥΚ 13	481.265,69	4.249.357,66	3,10
ΑΓΟ 13Β	481.271,93	4.249.366,82	3,20
ΑΓΟ 14	481.273,59	4.249.371,68	3,35
ΑΓΟ 15	481.282,84	4.249.382,24	3,50
ΑΓΟ-ΥΚ 16	481.302,40	4.249.405,00	3,80
ΑΓΟ-ΥΚ 17	481.321,92	4.249.427,50	4,40
ΑΓΟ 18	481.342,65	4.249.449,08	4,90
ΑΓΟ 18Β	481.352,75	4.249.459,98	5,00
ΑΓΟ 19Β	481.353,75	4.249.462,46	5,20
ΑΓΟ 19	481.362,38	4.249.471,68	5,30

ΠΙΝΑΚΑΣ ΣΥΝΤΕΤΑΓΜΕΝΩΝ ΚΟΡΥΦΩΝ ΟΡΙΟΘΕ ΠΡΟΤΕΙΝΟΜΕΝΩΝ ΕΡΓΩΝ (ΣΥΣΤ			
	X=	Y=	Z=
ΑΓΟ 6	481.126,00	4.249.200,70	1,20
ΑΓΟ 7	481.146,01	4.249.223,07	1,20
ΑΓΟ 8	481.165,35	4.249.246,05	1,40
ΑΓΟ 9	481.185,80	4.249.268,17	1,80
ΑΓΟ 9Β	481.189,80	4.249.273,03	1,80
ΑΓΟ 10	481.204,74	4.249.291,37	1,70
ΑΓΟ 11	481.224,79	4.249.313,70	2,30
ΑΓΟ 11Β	481.229,70	4.249.320,57	2,40
ΑΓΟ 12	481.244,16	4.249.336,63	2,50
ΑΓΟ 13	481.263,67	4.249.359,37	3,10
ΑΓΟ 13Β	481.271,93	4.249.366,82	3,20
ΑΓΟ 14	481.273,79	4.249.371,56	3,35
ΑΓΟ 15	481.283,22	4.249.381,94	3,50
ΑΓΟ 16	481.302,68	4.249.404,77	3,80
ΑΓΟ 17	481.322,32	4.249.427,14	4,40
ΑΓΟ 18	481.342,65	4.249.449,08	4,90
ΑΓΟ 18Β	481.352,75	4.249.459,98	5,00
ΑΓΟ 19Β	481.353,75	4.249.462,46	5,20
ΑΓΟ 19	481.362,38	4.249.471,68	5,30

ΥΠΟΜΝΗΜΑ ΟΡΙΟΘΕΤΗΣΗΣ

- ΓΡΑΜΜΕΣ ΠΛΗΜΜΥΡΑΣ ΥΦΙΣΤΑΜΕΝΗΣ ΚΑΤΑΣΤΑΣΗΣ
- ΓΡΑΜΜΕΣ ΟΡΙΟΘΕΤΗΣΗΣ ΥΦΙΣΤΑΜΕΝΗΣ ΚΑΤΑΣΤΑΣΗΣ
- ΔΓΟ-ΥΚ ΔΓΟ-ΥΚ ΣΗΜΕΙΟ ΟΡΙΟΘΕΤΗΣΗΣ ΥΦΙΣΤΑΜΕΝΗΣ ΚΑΤΑΣΤΑΣΗΣ
- Δ. ΔΕΞΙΑ ΤΗΣ ΡΟΗΣ Α. ΑΡΙΣΤΕΡΑ ΤΗΣ ΡΟΗΣ
- ΣΗΜΕΙΟ ΓΡΑΜΜΗΣ ΠΛΗΜΜΥΡΑΣ ΥΦΙΣΤΑΜΕΝΗΣ ΚΑΤΑΣΤΑΣΗΣ
- ΑΞΟΝΑΣ ΦΑΙΡΕΙΑ ΓΡΑΜΜΗΝ ΠΡΟΤΕΙΝΟΜΕΝΩΝ ΕΡΓΩΝ
- ΚΑΤΑΚΟΡΥΦΟ ΤΟΙΧΙΟ - ΟΡΙΟ ΔΙΕΥΘΕΤΗΜΕΝΗΣ ΤΑΦΡΟΥ
- ΔΙΕΥΘΥΝΣΗ ΡΟΗΣ
- ΓΡΑΜΜΕΣ ΠΛΗΜΜΥΡΑΣ ΠΡΟΤΕΙΝΟΜΕΝΩΝ ΕΡΓΩΝ
- ΓΡΑΜΜΕΣ ΟΡΙΟΘΕΤΗΣΗΣ ΠΡΟΤΕΙΝΟΜΕΝΩΝ ΕΡΓΩΝ
- ΔΓΟ, ΑΓΟ ΣΗΜΕΙΟ ΟΡΙΟΘΕΤΗΣΗΣ ΠΡΟΤΕΙΝΟΜΕΝΩΝ ΕΡΓΩΝ Δ. ΔΕΞΙΑ ΤΗΣ ΡΟΗΣ Α. ΑΡΙΣΤΕΡΑ ΤΗΣ ΡΟΗΣ
- ΣΗΜΕΙΟ ΓΡΑΜΜΗΣ ΠΛΗΜΜΥΡΑΣ ΠΡΟΤΕΙΝΟΜΕΝΩΝ ΕΡΓΩΝ

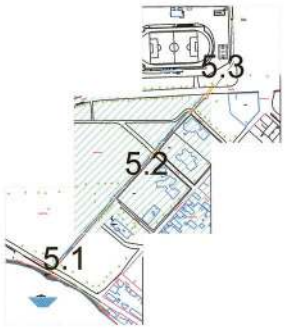

ΜΕΝΩΝ ΚΟΡΥΦΩΝ ΟΡΙΟΘΕΤΗΣΗΣ ΥΦΙΣΤΑΜΕΝΗΣ ΚΑΤΑΣΤΑΣΗΣ
(ΣΥΣΤΗΜΑ ΑΝΑΦΟΡΑΣ ΕΓΣΑ'87)

Y=	Z=			X=	Y=	Z=
4.249.198,76	1,50		ΔΓΟ-ΥΚ 6	481.104,93	4.249.219,29	0,95
4.249.221,41	1,50		ΔΓΟ-ΥΚ 7	481.124,76	4.249.241,73	0,95
4.249.243,88	1,60		ΔΓΟ-ΥΚ 8	481.144,54	4.249.264,25	0,95
4.249.267,80	1,80		ΔΓΟ-ΥΚ 9	481.164,48	4.249.286,92	1,30
4.249.290,46	1,80		ΔΓΟ-ΥΚ 10	481.184,44	4.249.309,60	1,60
4.249.313,06	2,30		ΔΓΟ-ΥΚ 11	481.204,68	4.249.331,67	1,95
4.249.335,28	2,50		ΔΓΟ-ΥΚ 12	481.224,05	4.249.353,87	2,25
4.249.357,66	3,10		ΔΓΟ-ΥΚ 13	481.253,86	4.249.367,73	2,90
4.249.366,82	3,20		ΔΓΟ 14Β	481.266,25	4.249.373,42	3,25
4.249.371,68	3,35		ΔΓΟ 14	481.270,18	4.249.374,62	3,20
4.249.382,24	3,50		ΔΓΟ 15	481.279,30	4.249.385,19	3,30
4.249.405,00	3,80		ΔΓΟ 16	481.297,63	4.249.408,78	3,80
4.249.427,50	4,40		ΔΓΟ 16Β	481.303,78	4.249.416,99	4,05
4.249.449,08	4,90		ΔΓΟ 17	481.316,78	4.249.432,14	4,40
4.249.459,98	5,00		ΔΓΟ 18	481.336,47	4.249.454,89	4,90
4.249.462,46	5,20		ΔΓΟ 18Β	481.344,88	4.249.463,15	5,05
4.249.471,68	5,30		ΔΓΟ 19Β	481.349,80	4.249.466,16	5,10
			ΔΓΟ 19	481.358,23	4.249.475,60	5,30

ΠΙΝΑΚΑΣ ΣΥΝΑΡΕΙΑΣ ΥΦΙΣΤΑΜΕΝΩΝ ΤΕΜΑΧΩΝ

Α/Α	Θέση	Αλληλουχία Φύσης	Οδός	Σύμφωνα	Γρήγορα
1	Παραλιακό Δήμητρι	1Ο-1Σ 0=0 Α.υπ.0=18	Ορθογωνική Ομαλής 2,0x1,80	ΟΧι	Οικοκατασκευή με μεταλλικό πλαίσιο 6,0 x1,5
2	Οδός Κανάρη	2Ο-2Σ 0=540 Α.υπ. 0=560	Ορθογωνική Ομαλής 4,0x1,25	Ναι	Παραμένει με ήση
3	Οδός Αναστάλτ.	3Ο-3Σ 0=487 Α.υπ0=479	Ορθογωνική Ομαλής 4,0x1,75	Ναι	Παραμένει με ήση
4	Οδικός Κόμβος Λεπτέων	4Ο-4Σ 0=32 Α.υπ. 0=547	Ορθογωνική Ομαλής 3,5x1,5	Ναι	Παραμένει με ήση

ΥΠΟΥΡΓΕΙΟ ΠΕΡΙΒΑΛΛΟΝΤΟΣ ΚΑΙ ΕΝΕΡΓΕΙΑΣ
ΘΕΩΡΗΘΗΚΕ ΜΕ ΤΗΝ ΥΠ.ΑΡΙΘ. 124/180023 ΠΡΑξη
Η ΠΡΟΣΤΑΜΕΝΗ ΤΗΣ ΔΗΜΟΣΙΑΣ ΤΟΠΟΓΡΑΦΙΚΩΝ ΕΜΠΡΙΟΤΩΝ
ΑΝΔΡΙΑΝΑ ΚΑΤΣΙΝΑ
ΤΟΠΟΓΡΑΦΟΣ ΜΗΧΑΝΙΚΟΣ
ΑΝΔΡΙΑΝΑ ΚΑΤΣΙΝΑ
16/01/2024 14:47

ΩΝ ΚΟΡΥΦΩΝ ΟΡΙΟΘΕΤΗΣΗΣ ΕΠΕΙΤΑ ΑΠΟ ΤΗΝ ΚΑΤΑΣΚΕΥΗ ΤΩΝ
ΙΟΜΕΝΩΝ ΕΡΓΩΝ (ΣΥΣΤΗΜΑ ΑΝΑΦΟΡΑΣ ΕΓΣΑ'87)

Y=	Z=			X=	Y=	Z=
9.200,70	1,20		ΔΓΟ 7	481.139,85	4.249.228,47	1,05
9.223,07	1,20		ΔΓΟ 8	481.159,63	4.249.251,02	1,10
9.246,05	1,40		ΔΓΟ 9	481.178,03	4.249.274,98	1,60
9.268,17	1,80		ΔΓΟ 10	481.199,36	4.249.296,20	1,40
9.273,03	1,80		ΔΓΟ 11	481.219,63	4.249.318,30	2,10
9.291,37	1,70		ΔΓΟ 12	481.239,28	4.249.340,82	2,35
9.313,70	2,30		ΔΓΟ 13	481.258,56	4.249.363,72	3,00
9.320,57	2,40		ΔΓΟ 13Β	481.260,27	4.249.368,79	3,20
9.336,63	2,50		ΔΓΟ 14Β	481.266,25	4.249.373,42	3,25
9.359,37	3,10		ΔΓΟ 14	481.269,79	4.249.374,95	3,20
9.366,82	3,20		ΔΓΟ 15	481.277,76	4.249.383,54	3,30
9.371,56	3,35		ΔΓΟ 16	481.297,70	4.249.408,90	3,80
9.381,94	3,50		ΔΓΟ 16Β	481.303,78	4.249.416,99	4,05
9.404,77	3,80		ΔΓΟ 17	481.316,78	4.249.432,14	4,40
9.427,14	4,40		ΔΓΟ 18	481.336,47	4.249.454,89	4,90
9.449,08	4,90		ΔΓΟ 18Β	481.344,88	4.249.463,15	5,05
9.459,98	5,00		ΔΓΟ 19Β	481.349,80	4.249.466,16	5,10
9.462,46	5,20		ΔΓΟ 19	481.358,23	4.249.475,60	5,30
9.471,68	5,30					

ΕΛΛΗΝΙΚΗ ΔΗΜΟΚΡΑΤΙΑ
ΔΗΜΟΣ ΕΡΕΤΡΙΑΣ
ΔΙΕΥΘΥΝΣΗ ΤΕΧΝΙΚΩΝ ΥΠΗΡΕΣΙΩΝ Δ.Ε
&
ΠΕΡΙΦΕΡΕΙΑ ΣΤΕΡΕΑΣ ΕΛΛΑΔΑΣ ΠΕ ΕΥΒΟΙΑΣ
ΔΙΕΥΘΥΝΣΗ ΤΕΧΝΙΚΩΝ ΕΡΓΩΝ

ΜΕΛΕΤΗ ΔΙΕΥΘΕΤΗΣΗΣ - ΟΡΙΟΘΕΤΗΣΗΣ ΚΕΝΤΡΙΚΟΥ ΥΔΑΤΟΡΕΜΑΤΟΣ ΕΡΕΤΡΙΑΣ

ΘΕΜΑ ΣΧΕΔΙΟΥ :

ΟΡΙΖΟΝΤΙΟΓΡΑΦΙΑ ΟΡΙΟΘΕΤΗΣΗΣ ΥΦΙΣΤΑΜΕΝΗΣ ΚΑΤΑΣΤΑΣΗΣ ΚΑΙ ΠΡΟΤΑΣΗ ΕΡΓΩΝ

ΦΑΣΗ ΟΡΙΟΘΕΤΗΣΗΣ	ΑΡ. ΣΧΕΔΙΟΥ	5.2
	ΕΡΕΤΡΙΑ	2022
	ΚΛΙΜΑΚΑ	1 : 500

		ΗΜΕΡΟΜΗΝΙΑ	ΟΝΟΜΑΤΕΠΩΝΥΜΟ	ΥΠΟΓΡΑΦΗ
ΣΥΝΤΑΧΘΗΚΕ	Ο ΑΝΑΔΟΧΟΣ	24/11/22	ΝΙΚΟΣ ΓΟΥΝΑΡΗΣ ΠΟΛΙΤΙΚΟΣ ΜΗΧΑΝΙΚΟΣ	
		ΤΕΧΝΙΚΗ ΥΠΗΡΕΣΙΑ ΔΗΜΟΥ ΕΡΕΤΡΙΑΣ		
ΕΛΕΓΧΘΗΚΕ	Ο ΕΠΙΒΛΕΠΩΝ	25/11/2022	ΑΝΑΣΤΑΣΙΟΣ ΑΡΓΥΡΗΣ ΠΟΛΙΤΙΚΟΣ ΜΗΧΑΝΙΚΟΣ	
ΕΓΚΡΙΘΗΚΕ	Η ΤΜΗΜΑΤΑΡΧΗΣ	25/11/2022	ΑΝΝΑ ΓΕΩΡΓΙΟΥ ΑΓΡ. & ΤΟΠΟΓΡΑΦΟΣ ΜΗΧΑΝΙΚΟΣ	
ΘΕΩΡΗΘΗΚΕ	Η ΔΙΕΥΘΥΝΤΡΙΑ	25/11/2022	ΖΩΗ ΛΕΜΠΕΣΗ ΑΡΧΙΤΕΚΤΩΝ ΜΗΧΑΝΙΚΟΣ	
		ΔΙΕΥΘΥΝΣΗ ΤΕΧΝΙΚΩΝ ΕΡΓΩΝ Π.Ε ΕΥΒΟΙΑΣ		
ΕΛΕΓΧΘΗΚΕ	Η ΕΠΙΒΛΕΠΟΥΣΑ ΜΗΧΑΝΙΚΟΣ	05/12/2022	ΓΕΩΡΓΙΑ ΑΓΟΥΡΙΔΑ ΠΟΛΙΤΙΚΟΣ ΜΗΧΑΝΙΚΟΣ	
ΕΓΚΡΙΘΗΚΕ	Η ΤΜΗΜΑΤΑΡΧΗΣ ΤΜΟΕ	5/12/2022	ΜΑΡΙΑ ΚΟΤΣΙΜΠΟΥ ΜΗΧΑΝΙΚΟΣ ΧΩΡΟΤΑΞΙΑΣ	
ΘΕΩΡΗΘΗΚΕ	Ο ΠΡΗΝΟΣ ΤΗΣ ΔΝΣΗΣ Τ.Ε	05/12/2022	ΕΜΜΑΝΟΥΗΛ ΚΙΑΝΟΣ ΠΟΛΙΤΙΚΟΣ ΜΗΧΑΝΙΚΟΣ ΠΕ	
ΕΠΚΡΙΤΙΚΗ ΑΠΟΦΑΣΗ				

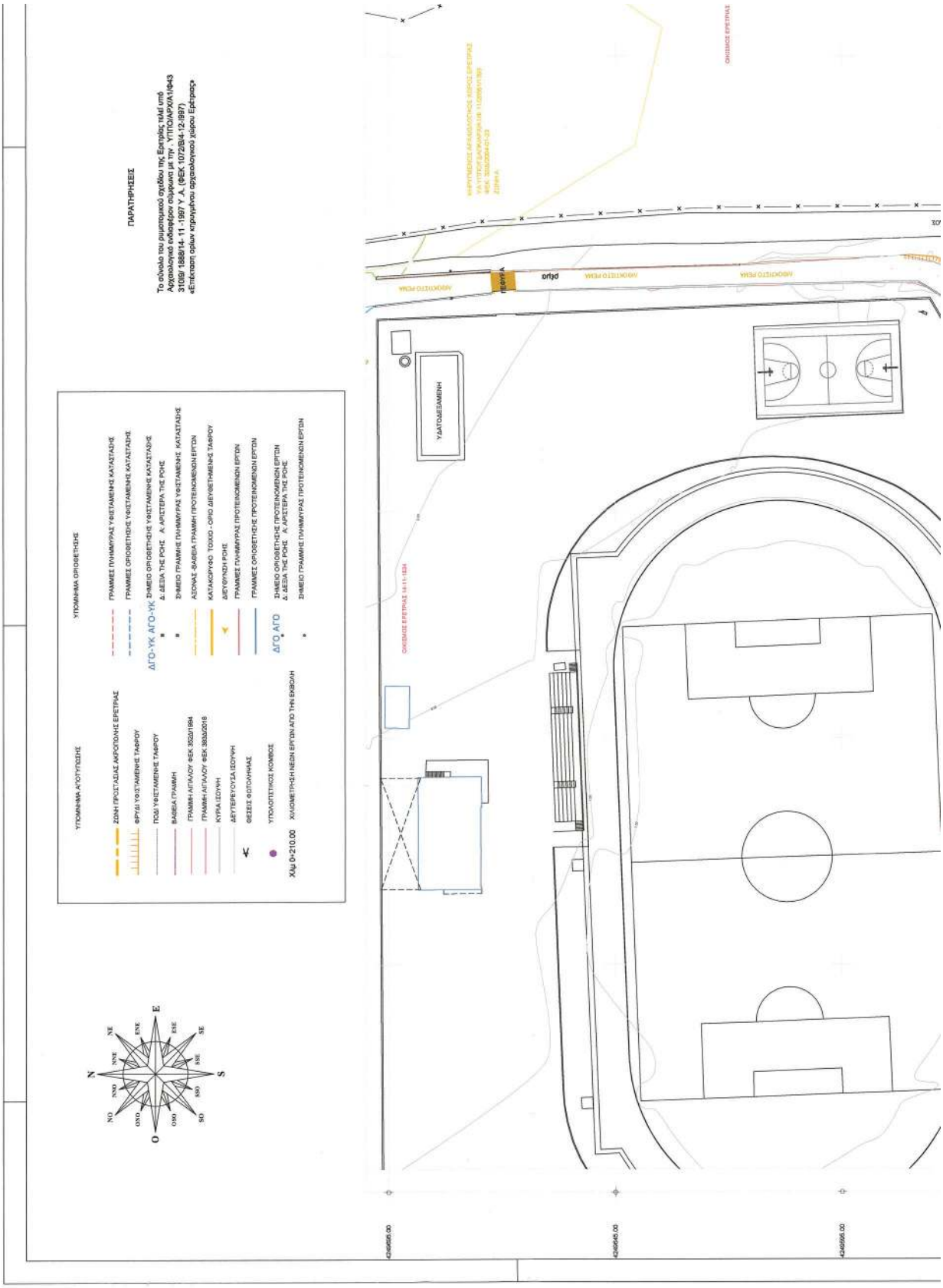

ΕΘΝΙΚΟ ΤΥΠΟΓΡΑΦΕΙΟ
Για τεχνικούς λόγους στο σχεδιάγραμμα, από το ηλεκτρονικό αρχείο, έγινε σμίκρυνση κατά ποσοστό 39%

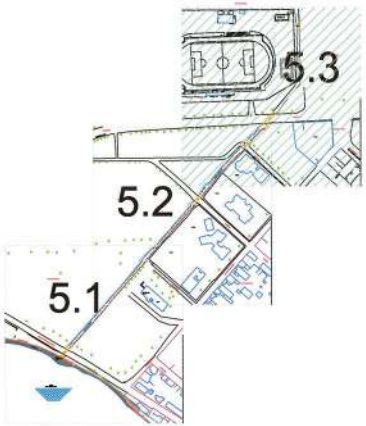

ΥΠΟΥΡΓΕΙΟ ΠΕΡΙΒΑΛΛΟΝΤΟΣ ΚΑΙ ΕΝΕΡΓΕΙΑΣ
ΘΕΩΡΗΘΗΚΕ ΜΕ ΤΗΝ ΥΠ.ΑΡΙΘ. 130419/2023 ΠΡΑΞΗ
Η ΠΡΟΪΣΤΑΜΕΝΗ ΤΗΣ Δ/ΝΣΗΣ
ΤΟΠΟΓΡΑΦΙΚΩΝ ΕΦΑΡΜΟΓΩΝ

ΑΝΔΡΙΑΝΑ ΚΑΤΣΙΝΑ
ΤΟΠΟΓΡΑΦΟΣ ΜΗΧΑΝΙΚΟΣ

ANDRIANA KATSINA
16/01/2024 14:48

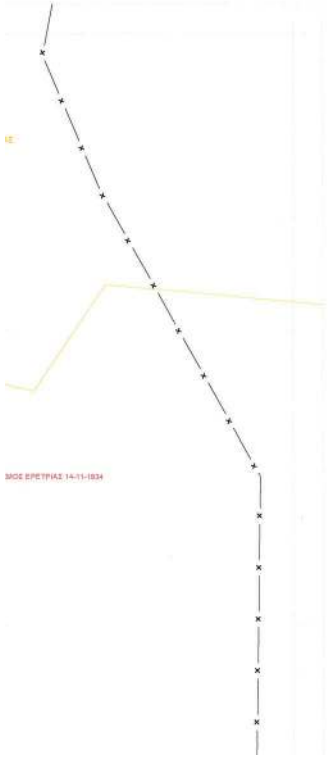

ΠΙΝΑΚΑΣ ΕΠΑΡΚΕΙΑΣ ΥΦΙΣΤΑΜΕΝΩΝ ΤΕΧΝΙΚΩΝ					
Α/Α	Όνομα	Χιλιομετρική θέση	Είδος	Επάρκεια	Πρόταση
1	Παράκτιου Δρόμου	Δ2-Δ3 0+3 έως 0+16	Ορθογωνικος Οχετός 2,9x1.30	ΟΧΙ	Επανακατασκευή με μεγαλύτερο πλάτος 6,0 x1,5
2	Οδού Κανάρη	Δ14-Δ15 0+346 έως 0+360	Ορθογωνικός Οχετός 4,0x1.55	ΝΑΙ	Παραμένει ως έχει
3	Οδού Αποστόλη	Δ18-Δ19 0+467 έως0+479	Ορθογωνικος Οχετός 4,0x1.75	ΝΑΙ	Παραμένει ως έχει
4	Εθνικής Οδού Χαλκίδας Λεπούρων	Δ21-Δ22 0+522 έως 0+547	Ορθογωνικος Οχετός 3,5x2,5	ΝΑΙ	Παραμένει ως έχει

ΠΙΝΑΚΑΣ ΣΥΝΤΕΤΑΓΜΕΝΩΝ ΚΟΡΥΦΩΝ ΟΡΙΟΘΕΤΗΣΗΣ ΥΦΙΣΤΑΜΕΝΗΣ ΚΑΤΑΣΤΑΣΗΣ (ΣΥΣΤΗΜΑ ΑΝΑΦΟΡΑΣ ΕΓΣΑ'87)							
	Χ=	Υ=	Ζ=		Χ=	Υ=	Ζ=

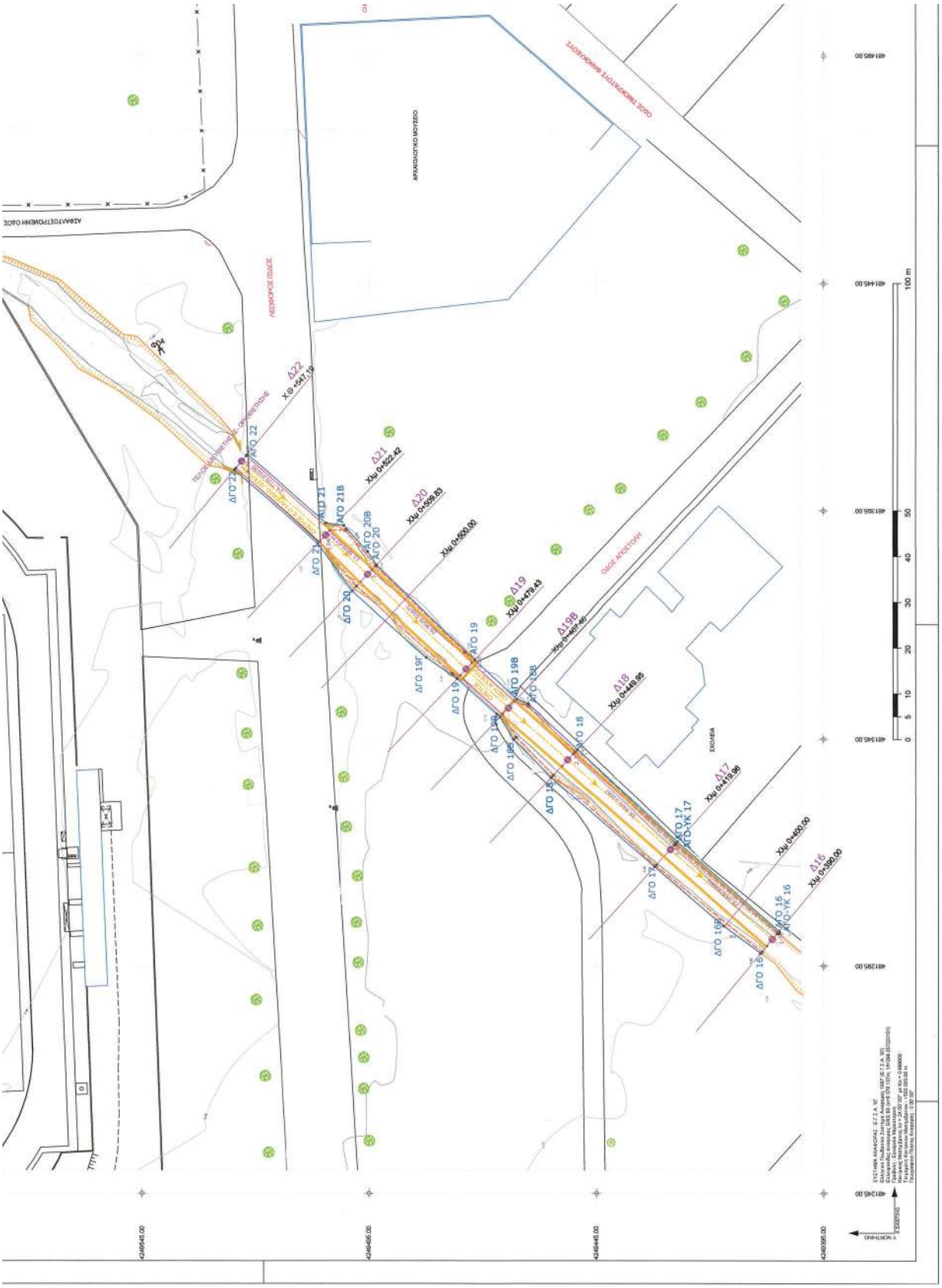
ΑΡΧΑΙΟΛΟΓΙΚΟ ΜΟΥΣΕΙΟ
ΣΧΟΛΕΙΑ
ΔΓΟ 22
ΔΓΟ 21
ΔΓΟ 21Β
ΔΓΟ 20Β
ΔΓΟ 20
ΔΓΟ 19Γ
ΔΓΟ 19
ΔΓΟ 19Β
ΔΓΟ 18Β
ΔΓΟ 18
ΔΓΟ 17
ΔΓΟ-ΥΚ 17
ΔΓΟ 16
ΔΓΟ-ΥΚ 16
ΔΓΟ 15
Δ22
Δ21
Δ20
Δ19
Δ19Β
Δ18
Δ17
Δ16
100 m

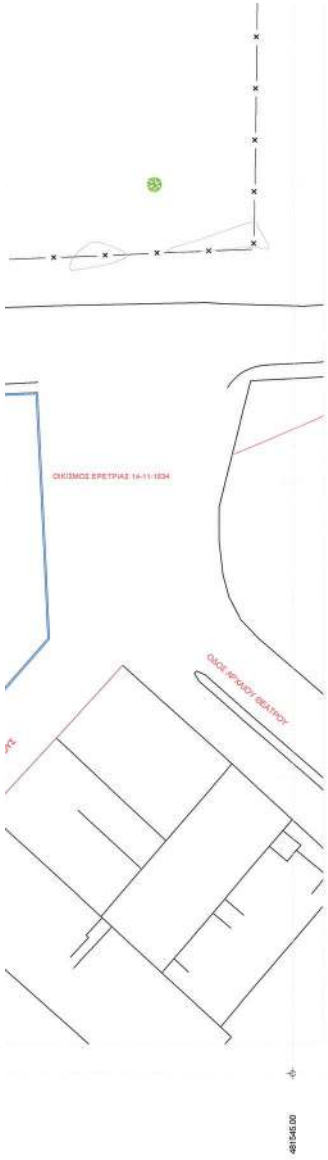

	Χ=	Υ=	Ζ=			Χ=	Υ=	Ζ=
ΑΓΟ-ΥΚ 16	481.302,40	4.249.405,00	3,80		ΔΓΟ 16	481.297,83	4.249.408,78	3,80
ΑΓΟ-ΥΚ 17	481.321,92	4.249.427,50	4,40		ΔΓΟ 16Β	481.303,78	4.249.416,99	4,05
ΑΓΟ 18	481.342,65	4.249.449,08	4,90		ΔΓΟ 17	481.316,78	4.249.432,14	4,40
ΑΓΟ 18Β	481.352,75	4.249.459,98	5,00		ΔΓΟ 18	481.336,47	4.249.454,89	4,90
ΑΓΟ 19Β	481.353,75	4.249.462,46	5,20		ΔΓΟ 18Β	481.344,88	4.249.463,15	5,05
ΑΓΟ 19	481.362,38	4.249.471,68	5,30		ΔΓΟ 19Β	481.349,80	4.249.466,16	5,10
ΑΓΟ 20	481.383,08	4.249.493,23	6,00		ΔΓΟ 19	481.358,23	4.249.475,60	5,30
ΑΓΟ 20Β	481.386,10	4.249.495,25	6,15		ΔΓΟ 19Γ	481.362,83	4.249.482,32	5,45
ΑΓΟ 21Β	481.391,72	4.249.500,39	6,30		ΔΓΟ 20	481.377,38	4.249.498,64	6,00
ΑΓΟ 21	481.392,21	4.249.504,35	6,70		ΔΓΟ 21	481.387,97	4.249.506,02	6,70
ΑΓΟ 22	481.407,42	4.249.521,80	6,80		ΔΓΟ 22	481.404,24	4.249.524,41	6,80

ΠΙΝΑΚΑΣ ΣΥΝΤΕΤΑΓΜΕΝΩΝ ΚΟΡΥΦΩΝ ΟΡΙΟΘΕΤΗΣΗΣ ΕΠΕΙΤΑ ΑΠΟ ΤΗΝ ΚΑΤΑΣΚΕΥΗ ΤΩΝ ΠΡΟΤΕΙΝΟΜΕΝΩΝ ΕΡΓΩΝ (ΣΥΣΤΗΜΑ ΑΝΑΦΟΡΑΣ ΕΓΣΑ'87)

	Χ=	Υ=	Ζ=			Χ=	Υ=	Ζ=
ΑΓΟ 16	481.302,68	4.249.404,77	3,80		ΔΓΟ 16	481.297,70	4.249.408,90	3,80
ΑΓΟ 17	481.322,32	4.249.427,14	4,40		ΔΓΟ 16Β	481.303,78	4.249.416,99	4,05
ΑΓΟ 18	481.342,65	4.249.449,08	4,90		ΔΓΟ 17	481.316,78	4.249.432,14	4,40
ΑΓΟ 18Β	481.352,75	4.249.459,98	5,00		ΔΓΟ 18	481.336,47	4.249.454,89	4,90
ΑΓΟ 19Β	481.353,75	4.249.462,46	5,20		ΔΓΟ 18Β	481.344,88	4.249.463,15	5,05
ΑΓΟ 19	481.362,38	4.249.471,68	5,30		ΔΓΟ 19Β	481.349,80	4.249.466,16	5,10
ΑΓΟ 20	481.383,08	4.249.493,23	6,00		ΔΓΟ 19	481.358,23	4.249.475,60	5,30
ΑΓΟ 20Β	481.386,08	4.249.495,23	6,15		ΔΓΟ 19Γ	481.362,83	4.249.482,32	5,45
ΑΓΟ 21Β	481.391,72	4.249.500,39	6,30		ΔΓΟ 20	481.377,38	4.249.498,64	6,00
ΑΓΟ 21	481.392,21	4.249.504,35	6,70		ΔΓΟ 21	481.387,82	4.249.506,16	6,70
ΑΓΟ 22	481.407,55	4.249.521,70	6,80		ΔΓΟ 22	481.404,05	4.249.524,57	6,80

ΕΛΛΗΝΙΚΗ ΔΗΜΟΚΡΑΤΙΑ
ΔΗΜΟΣ ΕΡΕΤΡΙΑΣ
ΔΙΕΥΘΥΝΣΗ ΤΕΧΝΙΚΩΝ ΥΠΗΡΕΣΙΩΝ Δ.Ε
&
ΠΕΡΙΦΕΡΕΙΑ ΣΤΕΡΕΑΣ ΕΛΛΑΔΑΣ Π.Ε ΕΥΒΟΙΑΣ
ΔΙΕΥΘΥΝΣΗ ΤΕΧΝΙΚΩΝ ΕΡΓΩΝ

ΜΕΛΕΤΗ ΔΙΕΥΘΕΤΗΣΗΣ - ΟΡΙΟΘΕΤΗΣΗΣ ΚΕΝΤΡΙΚΟΥ ΥΔΑΤΟΡΕΜΑΤΟΣ ΕΡΕΤΡΙΑΣ

ΘΕΜΑ ΣΧΕΔΙΟΥ :

ΟΡΙΖΟΝΤΙΟΓΡΑΦΙΑ ΟΡΙΟΘΕΤΗΣΗΣ ΥΦΙΣΤΑΜΕΝΗΣ ΚΑΤΑΣΤΑΣΗΣ ΚΑΙ ΠΡΟΤΑΣΗ ΕΡΓΩΝ

ΦΑΣΗ ΟΡΙΟΘΕΤΗΣΗΣ	ΑΡ. ΣΧΕΔΙΟΥ	5.3
	ΕΡΕΤΡΙΑ	2022
	ΚΛΙΜΑΚΑ	1 : 500

		ΗΜΕΡΟΜΗΝΙΑ	ΟΝΟΜΑΤΕΠΩΝΥΜΟ	ΥΠΟΓΡΑΦΗ
ΣΥΝΤΑΧΘΗΚΕ	Ο ΑΝΑΔΟΧΟΣ	24/11/22	ΝΙΚΟΣ ΓΟΥΝΑΡΗΣ ΠΟΛΙΤΙΚΟΣ ΜΗΧΑΝΙΚΟΣ	
		ΤΕΧΝΙΚΗ ΥΠΗΡΕΣΙΑ ΔΗΜΟΥ ΕΡΕΤΡΙΑΣ		
ΕΛΕΓΧΘΗΚΕ	Ο ΕΠΙΒΛΕΠΩΝ	25/11/2022	ΑΝΑΣΤΑΣΙΟΣ ΑΡΓΥΡΗΣ ΠΟΛΙΤΙΚΟΣ ΜΗΧΑΝΙΚΟΣ	
ΕΓΚΡΙΘΗΚΕ	Η ΤΜΗΜΑΤΑΡΧΗΣ	25/11/2022	ΑΝΝΑ ΓΕΩΡΓΙΟΥ ΑΓΡ. & ΤΟΠΟΓΡΑΦΟΣ ΜΗΧΑΝΙΚΟΣ	
ΘΕΩΡΗΘΗΚΕ	Η ΔΙΕΥΘΥΝΤΡΙΑ	25/11/2022	ΖΩΗ ΛΕΜΠΕΣΗ ΑΡΧΙΤΕΚΤΩΝ ΜΗΧΑΝΙΚΟΣ	
		ΔΙΕΥΘΥΝΣΗ ΤΕΧΝΙΚΩΝ ΕΡΓΩΝ Π.Ε ΕΥΒΟΙΑΣ		
ΕΛΕΓΧΘΗΚΕ	Η ΕΠΙΒΛΕΠΟΥΣΑ ΜΗΧΑΝΙΚΟΣ	05/12/2022	ΓΕΩΡΓΙΑ ΑΓΟΥΡΙΔΑ ΠΟΛΙΤΙΚΟΣ ΜΗΧΑΝΙΚΟΣ	
ΕΓΚΡΙΘΗΚΕ	Η ΤΜΗΜΑΤΑΡΧΗΣ ΤΜΟΕ	05/12/2022	ΜΑΡΙΑ ΚΟΤΣΙΜΠΟΥ ΜΗΧΑΝΙΚΟΣ ΧΩΡΟΤΑΞΙΑΣ Π.Ε	
ΘΕΩΡΗΘΗΚΕ	Ο ΠΡ/ΝΟΣ ΤΗΣ Δ/ΝΣΗΣ Τ.Ε	05/12/2022	ΕΜΜΑΝΟΥΗΛ ΚΗΛΙΦΗΣ ΠΟΛΙΤΙΚΟΣ ΜΗΧΑΝΙΚΟΣ Π.Ε	
ΕΓΚΡΙΤΙΚΗ ΑΠΟΦΑΣΗ				

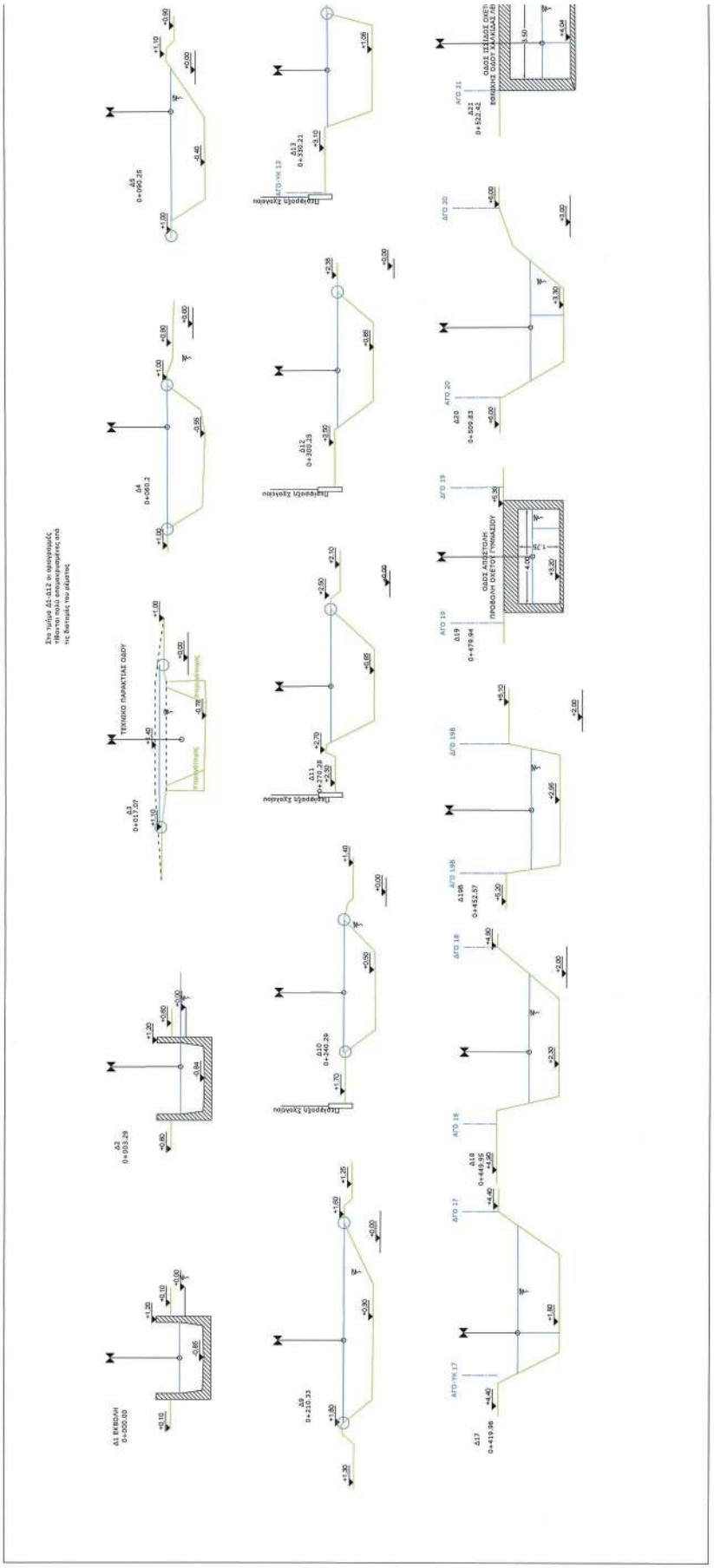

ΕΘΝΙΚΟ ΤΥΠΟΓΡΑΦΕΙΟ
Για τεχνικούς λόγους στο σχεδιάγραμμα, από το ηλεκτρονικό αρχείο, έγινε σμίκρυνση κατά ποσοστό 36%

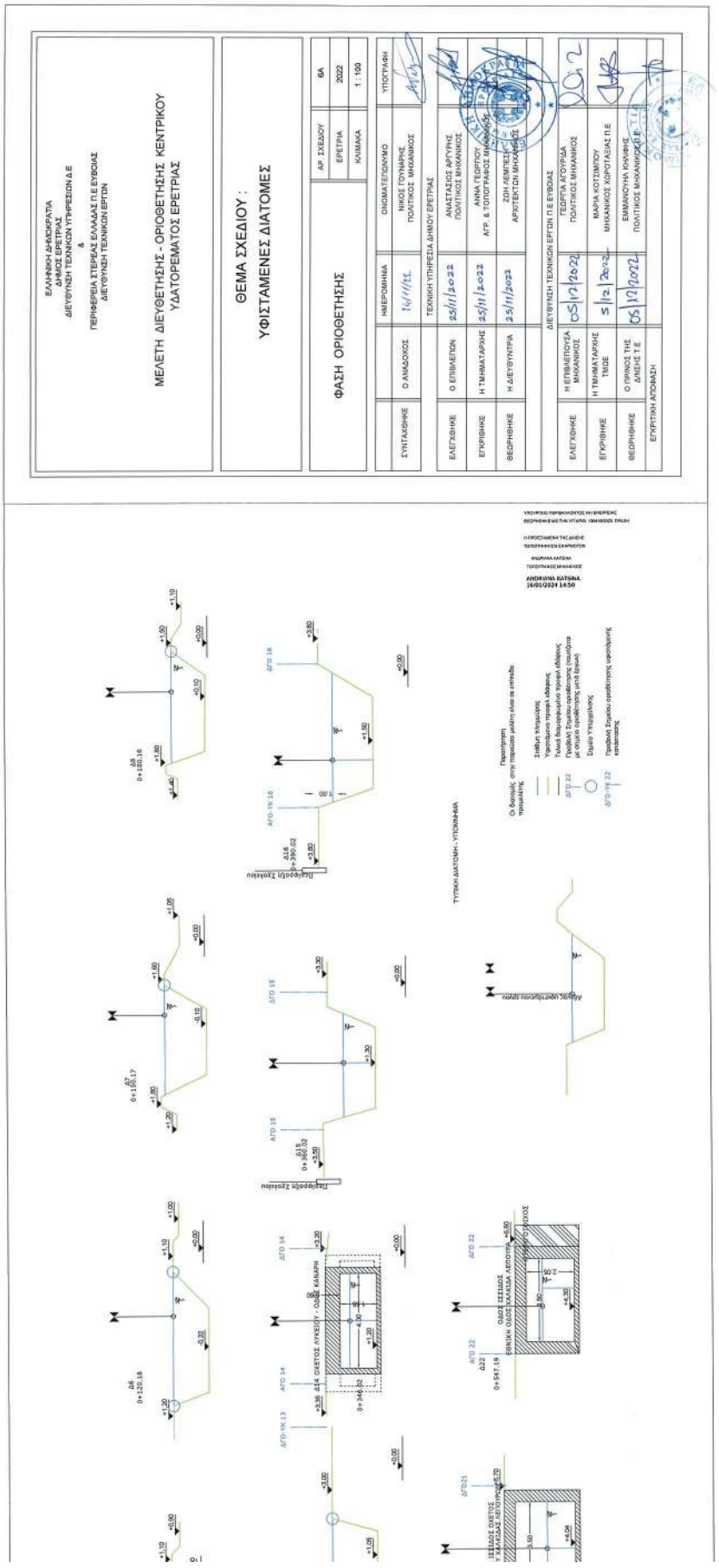
ΕΛΛΗΝΙΚΗ ΔΗΜΟΚΡΑΤΙΑ
ΔΗΜΟΣ ΕΡΕΤΡΙΑΣ
ΔΙΕΥΘΥΝΣΗ ΤΕΧΝΙΚΩΝ ΥΠΗΡΕΣΙΩΝ Δ.Ε
&
ΠΕΡΙΦΕΡΕΙΑ ΣΤΕΡΕΑΣ ΕΛΛΑΔΑΣ Π.Ε ΕΥΒΟΙΑΣ
ΔΙΕΥΘΥΝΣΗ ΤΕΧΝΙΚΩΝ ΕΡΓΩΝ
ΜΕΛΕΤΗ ΔΙΕΥΘΕΤΗΣΗΣ - ΟΡΙΟΘΕΤΗΣΗΣ ΚΕΝΤΡΙΚΟΥ ΥΔΑΤΟΡΕΜΑΤΟΣ ΕΡΕΤΡΙΑΣ
ΘΕΜΑ ΣΧΕΔΙΟΥ :
ΥΦΙΣΤΑΜΕΝΕΣ ΔΙΑΤΟΜΕΣ
ΦΑΣΗ ΟΡΙΟΘΕΤΗΣΗΣ
ΑΡ. ΣΧΕΔΙΟΥ 6Α
ΕΡΕΤΡΙΑ 2022
ΚΛΙΜΑΚΑ 1 : 100
ΟΝΟΜΑΤΕΠΩΝΥΜΟ
ΥΠΟΓΡΑΦΗ
ΣΥΝΤΑΧΘΗΚΕ Ο ΑΝΑΔΟΧΟΣ 16/11/22 ΝΙΚΟΣ ΓΟΥΝΑΡΗΣ ΠΟΛΙΤΙΚΟΣ ΜΗΧΑΝΙΚΟΣ
ΤΕΧΝΙΚΗ ΥΠΗΡΕΣΙΑ ΔΗΜΟΥ ΕΡΕΤΡΙΑΣ
ΕΛΕΓΧΘΗΚΕ Ο ΕΠΙΒΛΕΠΩΝ 25/11/2022 ΑΝΑΣΤΑΣΙΟΣ ΑΡΓΥΡΗΣ ΠΟΛΙΤΙΚΟΣ ΜΗΧΑΝΙΚΟΣ
ΕΓΚΡΙΘΗΚΕ Η ΤΜΗΜΑΤΑΡΧΗΣ 25/11/2022 ΑΝΝΑ ΤΕΩΡΓΙΟΥ ΑΓΡ. & ΤΟΠΟΓΡΑΦΟΣ ΜΗΧΑΝΙΚΟΣ
ΘΕΩΡΗΘΗΚΕ Η ΔΙΕΥΘΥΝΤΡΙΑ 25/11/2022 ΖΩΗ ΛΕΜΠΕΣΗ ΑΡΧΙΤΕΚΤΩΝ ΜΗΧΑΝΙΚΟΣ
ΔΙΕΥΘΥΝΣΗ ΤΕΧΝΙΚΩΝ ΕΡΓΩΝ Π.Ε ΕΥΒΟΙΑΣ
ΕΛΕΓΧΘΗΚΕ Η ΕΠΙΒΛΕΠΟΥΣΑ ΜΗΧΑΝΙΚΟΣ 05/12/2022 ΤΕΩΡΓΙΑ ΑΓΟΥΡΙΔΑ ΠΟΛΙΤΙΚΟΣ ΜΗΧΑΝΙΚΟΣ
ΕΓΚΡΙΘΗΚΕ Η ΤΜΗΜΑΤΑΡΧΗΣ ΤΜΘΕ 5/12/2022 ΜΑΡΙΑ ΚΟΤΣΙΜΠΟΥ ΜΗΧΑΝΙΚΟΣ ΧΩΡΟΤΑΞΙΑΣ Π.Ε
ΘΕΩΡΗΘΗΚΕ Ο ΠΡΟΙΣΤΟΣ ΤΗΣ ΔΝΣΗΣ Τ.Ε 05/12/2022 ΕΜΜΑΝΟΥΗΛ ΚΟΥΛΗΣ ΠΟΛΙΤΙΚΟΣ ΜΗΧΑΝΙΚΟΣ Π.Ε
ΕΤΚΡΙΤΙΚΗ ΑΠΟΦΑΣΗ
ΤΥΠΙΚΗ ΔΙΑΤΟΜΗ - ΥΠΟΜΝΗΜΑ
ANDRIANA KATSINA
16/01/2024 14:50

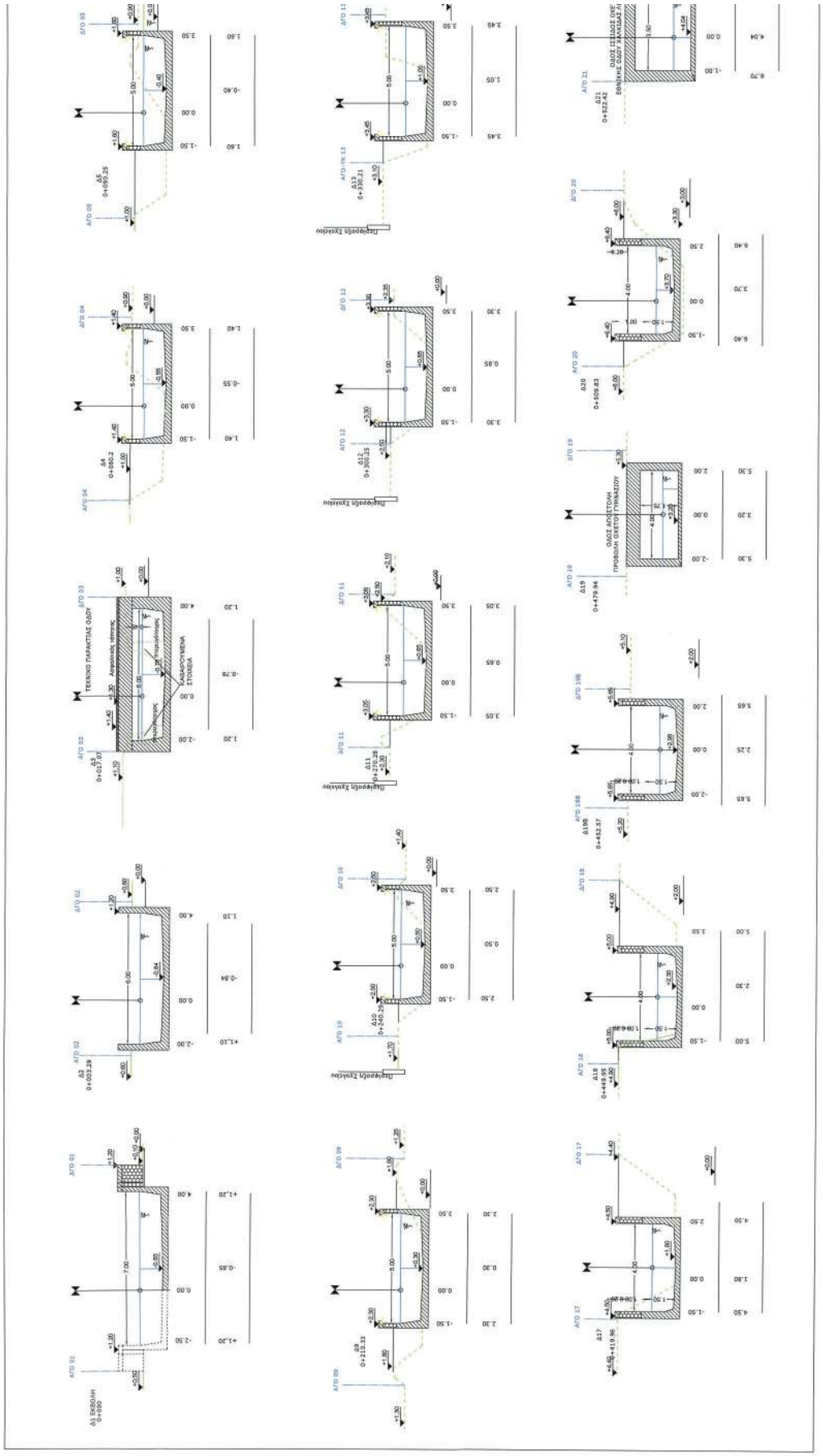

ΕΘΝΙΚΟ ΤΥΠΟΓΡΑΦΕΙΟ
Για τεχνικούς λόγους στο σχεδιάγραμμα, από το ηλεκτρονικό αρχείο, έγινε σμίκρυνση κατά ποσοστό 36%

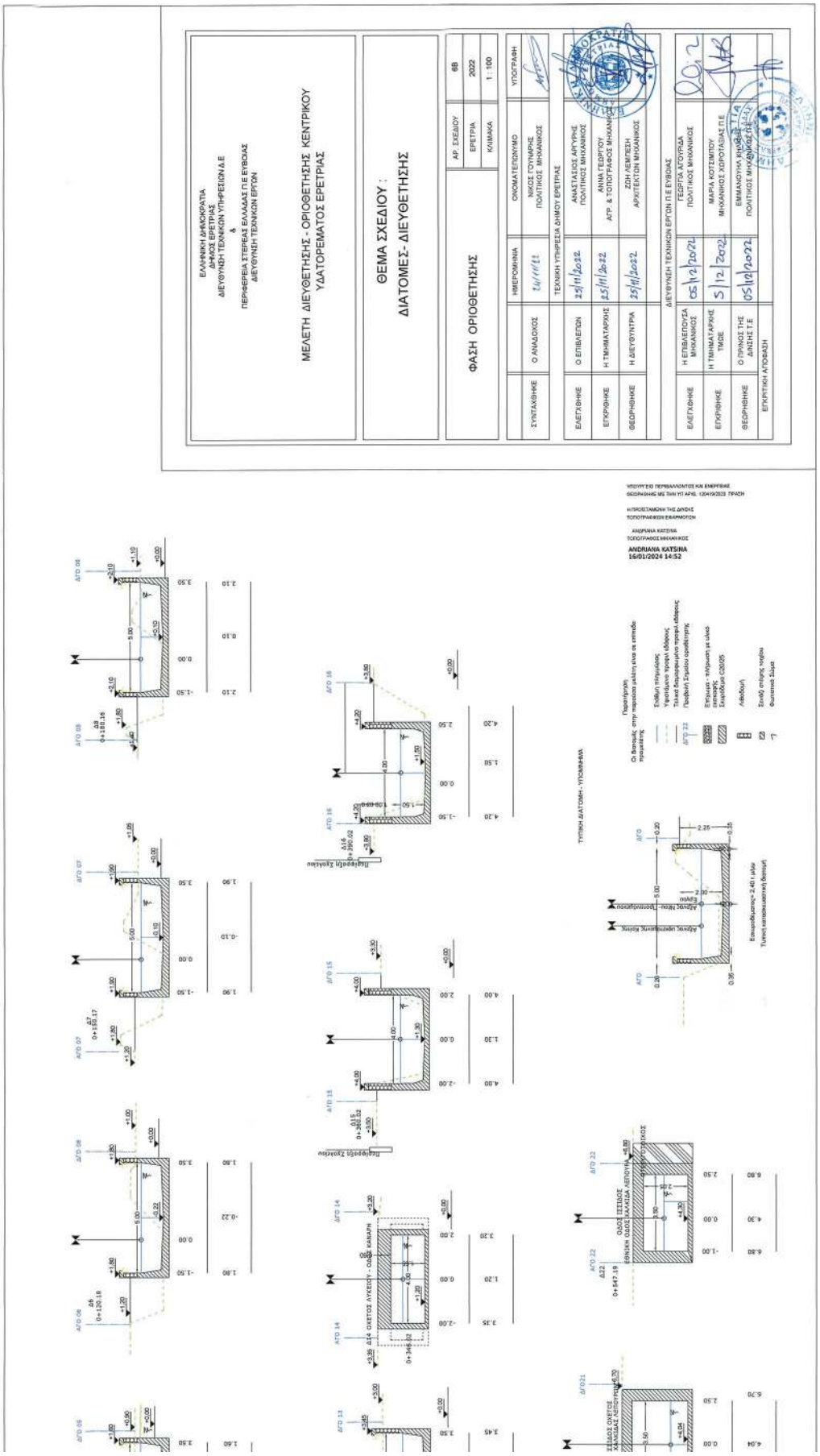
ΕΛΛΗΝΙΚΗ ΔΗΜΟΚΡΑΤΙΑ
ΔΗΜΟΣ ΕΡΕΤΡΙΑΣ
ΔΙΕΥΘΥΝΣΗ ΤΕΧΝΙΚΩΝ ΥΠΗΡΕΣΙΩΝ Δ.Ε
&
ΠΕΡΙΦΕΡΕΙΑ ΣΤΕΡΕΑΣ ΕΛΛΑΔΑΣ ΓΙΕ ΕΥΒΟΙΑΣ
ΔΙΕΥΘΥΝΣΗ ΤΕΧΝΙΚΩΝ ΕΡΓΩΝ
ΜΕΛΕΤΗ ΔΙΕΥΘΕΤΗΣΗΣ - ΟΡΙΟΘΕΤΗΣΗΣ ΚΕΝΤΡΙΚΟΥ ΥΔΑΤΟΡΕΜΑΤΟΣ ΕΡΕΤΡΙΑΣ
ΘΕΜΑ ΣΧΕΔΙΟΥ :
ΔΙΑΤΟΜΕΣ- ΔΙΕΥΘΕΤΗΣΗΣ
ΦΑΣΗ ΟΡΙΟΘΕΤΗΣΗΣ
ΑΡ. ΣΧΕΔΙΟΥ 6Β
ΕΡΕΤΡΙΑ 2022
ΚΛΙΜΑΚΑ 1 : 100
ΣΥΝΤΑΧΘΗΚΕ Ο ΑΝΑΔΟΧΟΣ ΗΜΕΡΟΜΗΝΙΑ ΟΝΟΜΑΤΕΠΩΝΥΜΟ ΥΠΟΓΡΑΦΗ
ΝΙΚΟΣ ΓΟΥΝΑΡΗΣ ΠΟΛΙΤΙΚΟΣ ΜΗΧΑΝΙΚΟΣ
ΤΕΧΝΙΚΗ ΥΠΗΡΕΣΙΑ ΔΗΜΟΥ ΕΡΕΤΡΙΑΣ
ΕΛΕΓΧΘΗΚΕ Ο ΕΠΙΒΛΕΠΩΝ 25/11/2022 ΑΝΑΣΤΑΣΙΟΣ ΑΡΓΥΡΗΣ ΠΟΛΙΤΙΚΟΣ ΜΗΧΑΝΙΚΟΣ
ΕΓΚΡΙΘΗΚΕ Η ΤΜΗΜΑΤΑΡΧΗΣ 25/11/2022 ΑΝΝΑ ΓΕΩΡΓΟΥ ΑΓΡ. & ΤΟΠΟΓΡΑΦΟΣ ΜΗΧΑΝΙΚΟΣ
ΘΕΩΡΗΘΗΚΕ Η ΔΙΕΥΘΥΝΤΡΙΑ 25/11/2022 ΖΩΗ ΛΕΜΠΕΣΗ ΑΡΧΙΤΕΚΤΩΝ ΜΗΧΑΝΙΚΟΣ
ΔΙΕΥΘΥΝΣΗ ΤΕΧΝΙΚΩΝ ΕΡΓΩΝ ΓΙΕ ΕΥΒΟΙΑΣ
ΕΛΕΓΧΘΗΚΕ Η ΕΠΙΒΛΕΠΟΥΣΑ ΜΗΧΑΝΙΚΟΣ 05/12/2022 ΓΕΩΡΓΙΑ ΑΓΟΥΡΙΔΑ ΠΟΛΙΤΙΚΟΣ ΜΗΧΑΝΙΚΟΣ
ΕΓΚΡΙΘΗΚΕ Η ΤΜΗΜΑΤΑΡΧΗΣ ΤΜΟΕ 5/12/2022 ΜΑΡΙΑ ΚΟΤΖΙΜΠΟΥ ΜΗΧΑΝΙΚΟΣ ΧΩΡΟΤΑΞΙΑΣ Π.Ε
ΘΕΩΡΗΘΗΚΕ Ο ΠΡΟΙΝΟΣ ΤΗΣ ΔΙΟΙΚΗΣΗΣ Τ.Ε 05/12/2022 ΕΜΜΑΝΟΥΗΛ ΚΡΙΚΕΛΑΣ ΠΟΛΙΤΙΚΟΣ ΜΗΧΑΝΙΚΟΣ Π.Ε
ΕΠΕΡΓΙΚΗ ΑΠΟΦΑΣΗ
ΥΠΟΥΡΓΕΙΟ ΠΕΡΙΒΑΛΛΟΝΤΟΣ ΚΑΙ ΕΝΕΡΓΕΙΑΣ
ΘΕΩΡΗΘΗΚΕ ΜΕ ΤΗΝ ΥΠ' ΑΡΙΘ. 120410/2023 ΠΡΑξη
Η ΠΡΟΕΣΤΑΜΕΝΗ ΤΗΣ ΔΗΝΣΗΣ ΤΟΠΟΓΡΑΦΙΚΩΝ ΕΦΑΡΜΟΓΩΝ
ΑΝΔΡΙΑΝΑ ΚΑΤΣΙΝΑ
ΤΟΠΟΓΡΑΦΟΣ ΜΗΧΑΝΙΚΟΣ
ANDRIANA KATSINA
16/01/2024 14:52
ΤΥΠΙΚΗ ΔΙΑΤΟΜΗ - ΥΠΟΜΝΗΜΑ
Σύνθετη πλήρωσης
Τεχνικό έναντι τοπικού εδάφους
Τεχνικό δίκτυο ομβρίων νερών
Πεζόδρομο Σύμπυκνο ασφαλτόμιγμα
Επίχωση - Πλήρωση με υλικό εκσκαφής
Εκχώσεις C02/05
Λιθόδομή
Σωλήν φύσης τοιχίου
Φυσικοπιό Σλίμπ
Παρατήρηση
Οι διαστάσεις στην παρούσα μελέτη είναι σε εκατοστόμετρα
ΔΓΟ 05
ΔΓΟ 06
ΔΓΟ 07
ΔΓΟ 08
ΔΓΟ 13
ΔΓΟ 14
ΔΓΟ 15
ΔΓΟ 16
ΔΓΟ 21
ΔΓΟ 22
ΔΓΟ 23
ΔΓΟ 24
ΔΓΟ 25
ΔΓΟ 26
ΔΓΟ 27
ΔΓΟ 28
ΔΓΟ 29
ΔΓΟ 30
ΔΓΟ 31
ΔΓΟ 32
ΔΓΟ 33
ΔΓΟ 34
ΔΓΟ 35
ΔΓΟ 36
ΔΓΟ 37
ΔΓΟ 38
ΔΓΟ 39
ΔΓΟ 40
ΔΓΟ 41
ΔΓΟ 42
ΔΓΟ 43
ΔΓΟ 44
ΔΓΟ 45
ΔΓΟ 46
ΔΓΟ 47
ΔΓΟ 48
ΔΓΟ 49
ΔΓΟ 50
ΔΓΟ 51
ΔΓΟ 52
ΔΓΟ 53
ΔΓΟ 54
ΔΓΟ 55
ΔΓΟ 56
ΔΓΟ 57
ΔΓΟ 58
ΔΓΟ 59
ΔΓΟ 60
ΔΓΟ 61
ΔΓΟ 62
ΔΓΟ 63
ΔΓΟ 64
ΔΓΟ 65
ΔΓΟ 66
ΔΓΟ 67
ΔΓΟ 68
ΔΓΟ 69
ΔΓΟ 70
ΔΓΟ 71
ΔΓΟ 72
ΔΓΟ 73
ΔΓΟ 74
ΔΓΟ 75
ΔΓΟ 76
ΔΓΟ 77
ΔΓΟ 78
ΔΓΟ 79
ΔΓΟ 80
ΔΓΟ 81
ΔΓΟ 82
ΔΓΟ 83
ΔΓΟ 84
ΔΓΟ 85
ΔΓΟ 86
ΔΓΟ 87
ΔΓΟ 88
ΔΓΟ 89
ΔΓΟ 90
ΔΓΟ 91
ΔΓΟ 92
ΔΓΟ 93
ΔΓΟ 94
ΔΓΟ 95
ΔΓΟ 96
ΔΓΟ 97
ΔΓΟ 98
ΔΓΟ 99
ΔΓΟ 100
ΔΓΟ 101
ΔΓΟ 102
ΔΓΟ 103
ΔΓΟ 104
ΔΓΟ 105
ΔΓΟ 106
ΔΓΟ 107
ΔΓΟ 108
ΔΓΟ 109
ΔΓΟ 110
ΔΓΟ 111
ΔΓΟ 112
ΔΓΟ 113
ΔΓΟ 114
ΔΓΟ 115
ΔΓΟ 116
ΔΓΟ 117
ΔΓΟ 118
ΔΓΟ 119
ΔΓΟ 120
ΔΓΟ 121
ΔΓΟ 122
ΔΓΟ 123
ΔΓΟ 124
ΔΓΟ 125
ΔΓΟ 126
ΔΓΟ 127
ΔΓΟ 128
ΔΓΟ 129
ΔΓΟ 130
ΔΓΟ 131
ΔΓΟ 132
ΔΓΟ 133
ΔΓΟ 134
ΔΓΟ 135
ΔΓΟ 136
ΔΓΟ 137
ΔΓΟ 138
ΔΓΟ 139
ΔΓΟ 140
ΔΓΟ 141
ΔΓΟ 142
ΔΓΟ 143
ΔΓΟ 144
ΔΓΟ 145
ΔΓΟ 146
ΔΓΟ 147
ΔΓΟ 148
ΔΓΟ 149
ΔΓΟ 150
ΔΓΟ 151
ΔΓΟ 152
ΔΓΟ 153
ΔΓΟ 154
ΔΓΟ 155
ΔΓΟ 156
ΔΓΟ 157
ΔΓΟ 158
ΔΓΟ 159
ΔΓΟ 160
ΔΓΟ 161
ΔΓΟ 162
ΔΓΟ 163
ΔΓΟ 164
ΔΓΟ 165
ΔΓΟ 166
ΔΓΟ 167
ΔΓΟ 168
ΔΓΟ 169
ΔΓΟ 170
ΔΓΟ 171
ΔΓΟ 172
ΔΓΟ 173
ΔΓΟ 174
ΔΓΟ 175
ΔΓΟ 176
ΔΓΟ 177
ΔΓΟ 178
ΔΓΟ 179
ΔΓΟ 180
ΔΓΟ 181
ΔΓΟ 182
ΔΓΟ 183
ΔΓΟ 184
ΔΓΟ 185
ΔΓΟ 186
ΔΓΟ 187
ΔΓΟ 188
ΔΓΟ 189
ΔΓΟ 190
ΔΓΟ 191
ΔΓΟ 192
ΔΓΟ 193
ΔΓΟ 194
ΔΓΟ 195
ΔΓΟ 196
ΔΓΟ 197
ΔΓΟ 198
ΔΓΟ 199
ΔΓΟ 200
ΔΓΟ 201
ΔΓΟ 202
ΔΓΟ 203
ΔΓΟ 204
ΔΓΟ 205
ΔΓΟ 206
ΔΓΟ 207
ΔΓΟ 208
ΔΓΟ 209
ΔΓΟ 210
ΔΓΟ 211
ΔΓΟ 212
ΔΓΟ 213
ΔΓΟ 214
ΔΓΟ 215
ΔΓΟ 216
ΔΓΟ 217
ΔΓΟ 218
ΔΓΟ 219
ΔΓΟ 220
ΔΓΟ 221
ΔΓΟ 222
ΔΓΟ 223
ΔΓΟ 224
ΔΓΟ 225
ΔΓΟ 226
ΔΓΟ 227
ΔΓΟ 228
ΔΓΟ 229
ΔΓΟ 230
ΔΓΟ 231
ΔΓΟ 232
ΔΓΟ 233
ΔΓΟ 234
ΔΓΟ 235
ΔΓΟ 236
ΔΓΟ 237
ΔΓΟ 238
ΔΓΟ 239
ΔΓΟ 240
ΔΓΟ 241
ΔΓΟ 242
ΔΓΟ 243
ΔΓΟ 244
ΔΓΟ 245
ΔΓΟ 246
ΔΓΟ 247
ΔΓΟ 248
ΔΓΟ 249
ΔΓΟ 250
ΔΓΟ 251
ΔΓΟ 252
ΔΓΟ 253
ΔΓΟ 254
ΔΓΟ 255
ΔΓΟ 256
ΔΓΟ 257
ΔΓΟ 258
ΔΓΟ 259
ΔΓΟ 260
ΔΓΟ 261
ΔΓΟ 262
ΔΓΟ 263
ΔΓΟ 264
ΔΓΟ 265
ΔΓΟ 266
ΔΓΟ 267
ΔΓΟ 268
ΔΓΟ 269
ΔΓΟ 270
ΔΓΟ 271
ΔΓΟ 272
ΔΓΟ 273
ΔΓΟ 274
ΔΓΟ 275
ΔΓΟ 276
ΔΓΟ 277
ΔΓΟ 278
ΔΓΟ 279
ΔΓΟ 280
ΔΓΟ 281
ΔΓΟ 282
ΔΓΟ 283
ΔΓΟ 284
ΔΓΟ 285
ΔΓΟ 286
ΔΓΟ 287
ΔΓΟ 288
ΔΓΟ 289
ΔΓΟ 290
ΔΓΟ 291
ΔΓΟ 292
ΔΓΟ 293
ΔΓΟ 294
ΔΓΟ 295
ΔΓΟ 296
ΔΓΟ 297
ΔΓΟ 298
ΔΓΟ 299
ΔΓΟ 300
ΔΓΟ 301
ΔΓΟ 302
ΔΓΟ 303
ΔΓΟ 304
ΔΓΟ 305
ΔΓΟ 306
ΔΓΟ 307
ΔΓΟ 308
ΔΓΟ 309
ΔΓΟ 310
ΔΓΟ 311
ΔΓΟ 312
ΔΓΟ 313
ΔΓΟ 314
ΔΓΟ 315
ΔΓΟ 316
ΔΓΟ 317
ΔΓΟ 318
ΔΓΟ 319
ΔΓΟ 320
ΔΓΟ 321
ΔΓΟ 322
ΔΓΟ 323
ΔΓΟ 324
ΔΓΟ 325
ΔΓΟ 326
ΔΓΟ 327
ΔΓΟ 328
ΔΓΟ 329
ΔΓΟ 330
ΔΓΟ 331
ΔΓΟ 332
ΔΓΟ 333
ΔΓΟ 334
ΔΓΟ 335
ΔΓΟ 336
ΔΓΟ 337
ΔΓΟ 338
ΔΓΟ 339
ΔΓΟ 340
ΔΓΟ 341
ΔΓΟ 342
ΔΓΟ 343
ΔΓΟ 344
ΔΓΟ 345
ΔΓΟ 346
ΔΓΟ 347
ΔΓΟ 348
ΔΓΟ 349
ΔΓΟ 350
ΔΓΟ 351
ΔΓΟ 352
ΔΓΟ 353
ΔΓΟ 354
ΔΓΟ 355
ΔΓΟ 356
ΔΓΟ 357
ΔΓΟ 358
ΔΓΟ 359
ΔΓΟ 360
ΔΓΟ 361
ΔΓΟ 362
ΔΓΟ 363
ΔΓΟ 364
ΔΓΟ 365
ΔΓΟ 366
ΔΓΟ 367
ΔΓΟ 368
ΔΓΟ 369
ΔΓΟ 370
ΔΓΟ 371
ΔΓΟ 372
ΔΓΟ 373
ΔΓΟ 374
ΔΓΟ 375
ΔΓΟ 376
ΔΓΟ 377
ΔΓΟ 378
ΔΓΟ 379
ΔΓΟ 380
ΔΓΟ 381
ΔΓΟ 382
ΔΓΟ 383
ΔΓΟ 384
ΔΓΟ 385
ΔΓΟ 386
ΔΓΟ 387
ΔΓΟ 388
ΔΓΟ 389
ΔΓΟ 390
ΔΓΟ 391
ΔΓΟ 392
ΔΓΟ 393
ΔΓΟ 394
ΔΓΟ 395
ΔΓΟ 396
ΔΓΟ 397
ΔΓΟ 398
ΔΓΟ 399
ΔΓΟ 400
ΔΓΟ 401
ΔΓΟ 402
ΔΓΟ 403
ΔΓΟ 404
ΔΓΟ 405
ΔΓΟ 406
ΔΓΟ 407
ΔΓΟ 408
ΔΓΟ 409
ΔΓΟ 410
ΔΓΟ 411
ΔΓΟ 412
ΔΓΟ 413
ΔΓΟ 414
ΔΓΟ 415
ΔΓΟ 416
ΔΓΟ 417
ΔΓΟ 418
ΔΓΟ 419
ΔΓΟ 420
ΔΓΟ 421
ΔΓΟ 422
ΔΓΟ 423
ΔΓΟ 424
ΔΓΟ 425
ΔΓΟ 426
ΔΓΟ 427
ΔΓΟ 428
ΔΓΟ 429
ΔΓΟ 430
ΔΓΟ 431
ΔΓΟ 432
ΔΓΟ 433
ΔΓΟ 434
ΔΓΟ 435
ΔΓΟ 436
ΔΓΟ 437
ΔΓΟ 438
ΔΓΟ 439
ΔΓΟ 440
ΔΓΟ 441
ΔΓΟ 442
ΔΓΟ 443
ΔΓΟ 444
ΔΓΟ 445
ΔΓΟ 446
ΔΓΟ 447
ΔΓΟ 448
ΔΓΟ 449
ΔΓΟ 450
ΔΓΟ 451
ΔΓΟ 452
ΔΓΟ 453
ΔΓΟ 454
ΔΓΟ 455
ΔΓΟ 456
ΔΓΟ 457
ΔΓΟ 458
ΔΓΟ 459
ΔΓΟ 460
ΔΓΟ 461
ΔΓΟ 462
ΔΓΟ 463
ΔΓΟ 464
ΔΓΟ 465
ΔΓΟ 466
ΔΓΟ 467
ΔΓΟ 468
ΔΓΟ 469
ΔΓΟ 470
ΔΓΟ 471
ΔΓΟ 472
ΔΓΟ 473
ΔΓΟ 474
ΔΓΟ 475
ΔΓΟ 476
ΔΓΟ 477
ΔΓΟ 478
ΔΓΟ 479
ΔΓΟ 480
ΔΓΟ 481
ΔΓΟ 482
ΔΓΟ 483
ΔΓΟ 484
ΔΓΟ 485
ΔΓΟ 486
ΔΓΟ 487
ΔΓΟ 488
ΔΓΟ 489
ΔΓΟ 490
ΔΓΟ 491
ΔΓΟ 492
ΔΓΟ 493
ΔΓΟ 494
ΔΓΟ 495
ΔΓΟ 496
ΔΓΟ 497
ΔΓΟ 498
ΔΓΟ 499
ΔΓΟ 500
ΔΓΟ 501
ΔΓΟ 502
ΔΓΟ 503
ΔΓΟ 504
ΔΓΟ 505
ΔΓΟ 506
ΔΓΟ 507
ΔΓΟ 508
ΔΓΟ 509
ΔΓΟ 510
ΔΓΟ 511
ΔΓΟ 512
ΔΓΟ 513
ΔΓΟ 514
ΔΓΟ 515
ΔΓΟ 516
ΔΓΟ 517
ΔΓΟ 518
ΔΓΟ 519
ΔΓΟ 520
ΔΓΟ 521
ΔΓΟ 522
ΔΓΟ 523
ΔΓΟ 524
ΔΓΟ 525
ΔΓΟ 526
ΔΓΟ 527
ΔΓΟ 528
ΔΓΟ 529
ΔΓΟ 530
ΔΓΟ 531
ΔΓΟ 532
ΔΓΟ 533
ΔΓΟ 534
ΔΓΟ 535
ΔΓΟ 536
ΔΓΟ 537
ΔΓΟ 538
ΔΓΟ 539
ΔΓΟ 540
ΔΓΟ 541
ΔΓΟ 542
ΔΓΟ 543
ΔΓΟ 544
ΔΓΟ 545
ΔΓΟ 546
ΔΓΟ 547
ΔΓΟ 548
ΔΓΟ 549
ΔΓΟ 550
ΔΓΟ 551
ΔΓΟ 552
ΔΓΟ 553
ΔΓΟ 554
ΔΓΟ 555
ΔΓΟ 556
ΔΓΟ 557
ΔΓΟ 558
ΔΓΟ 559
ΔΓΟ 560
ΔΓΟ 561
ΔΓΟ 562
ΔΓΟ 563
ΔΓΟ 564
ΔΓΟ 565
ΔΓΟ 566
ΔΓΟ 567
ΔΓΟ 568
ΔΓΟ 569
ΔΓΟ 570
ΔΓΟ 571
ΔΓΟ 572
ΔΓΟ 573
ΔΓΟ 574
ΔΓΟ 575
ΔΓΟ 576
ΔΓΟ 577
ΔΓΟ 578
ΔΓΟ 579
ΔΓΟ 580
ΔΓΟ 581
ΔΓΟ 582
ΔΓΟ 583
ΔΓΟ 584
ΔΓΟ 585
ΔΓΟ 586
ΔΓΟ 587
ΔΓΟ 588
ΔΓΟ 589
ΔΓΟ 590
ΔΓΟ 591
ΔΓΟ 592
ΔΓΟ 593
ΔΓΟ 594
ΔΓΟ 595
ΔΓΟ 596
ΔΓΟ 597
ΔΓΟ 598
ΔΓΟ 599
ΔΓΟ 600
ΔΓΟ 601
ΔΓΟ 602
ΔΓΟ 603
ΔΓΟ 604
ΔΓΟ 605
ΔΓΟ 606
ΔΓΟ 607
ΔΓΟ 608
ΔΓΟ 609
ΔΓΟ 610
ΔΓΟ 611
ΔΓΟ 612
ΔΓΟ 613
ΔΓΟ 614
ΔΓΟ 615
ΔΓΟ 616
ΔΓΟ 617
ΔΓΟ 618
ΔΓΟ 619
ΔΓΟ 620
ΔΓΟ 621
ΔΓΟ 622
ΔΓΟ 623
ΔΓΟ 624
ΔΓΟ 625
ΔΓΟ 626
ΔΓΟ 627
ΔΓΟ 628
ΔΓΟ 629
ΔΓΟ 630
ΔΓΟ 631
ΔΓΟ 632
ΔΓΟ 633
ΔΓΟ 634
ΔΓΟ 635
ΔΓΟ 636
ΔΓΟ 637
ΔΓΟ 638
ΔΓΟ 639
ΔΓΟ 640
ΔΓΟ 641
ΔΓΟ 642
ΔΓΟ 643
ΔΓΟ 644
ΔΓΟ 645
ΔΓΟ 646
ΔΓΟ 647
ΔΓΟ 648
ΔΓΟ 649
ΔΓΟ 650
ΔΓΟ 651
ΔΓΟ 652
ΔΓΟ 653
ΔΓΟ 654
ΔΓΟ 655
ΔΓΟ 656
ΔΓΟ 657
ΔΓΟ 658
ΔΓΟ 659
ΔΓΟ 660
ΔΓΟ 661
ΔΓΟ 662
ΔΓΟ 663
ΔΓΟ 664
ΔΓΟ 665
ΔΓΟ 666
ΔΓΟ 667
ΔΓΟ 668
ΔΓΟ 669
ΔΓΟ 670
ΔΓΟ 671
ΔΓΟ 672
ΔΓΟ 673
ΔΓΟ 674
ΔΓΟ 675
ΔΓΟ 676
ΔΓΟ 677
ΔΓΟ 678
ΔΓΟ 679
ΔΓΟ 680
ΔΓΟ 681
ΔΓΟ 682
ΔΓΟ 683
ΔΓΟ 684
ΔΓΟ 685
ΔΓΟ 686
ΔΓΟ 687
ΔΓΟ 688
ΔΓΟ 689
ΔΓΟ 690
ΔΓΟ 691
ΔΓΟ 692
ΔΓΟ 693
ΔΓΟ 694
ΔΓΟ 695
ΔΓΟ 696
ΔΓΟ 697
ΔΓΟ 698
ΔΓΟ 699
ΔΓΟ 700
ΔΓΟ 701
ΔΓΟ 702
ΔΓΟ 703
ΔΓΟ 704
ΔΓΟ 705
ΔΓΟ 706
ΔΓΟ 707
ΔΓΟ 708
ΔΓΟ 709
ΔΓΟ 710
ΔΓΟ 711
ΔΓΟ 712
ΔΓΟ 713
ΔΓΟ 714
ΔΓΟ 715
ΔΓΟ 716
ΔΓΟ 717
ΔΓΟ 718
ΔΓΟ 719
ΔΓΟ 720
ΔΓΟ 721
ΔΓΟ 722
ΔΓΟ 723
ΔΓΟ 724
ΔΓΟ 725
ΔΓΟ 726
ΔΓΟ 727
ΔΓΟ 728
ΔΓΟ 729
ΔΓΟ 730
ΔΓΟ 731
ΔΓΟ 732
ΔΓΟ 733
ΔΓΟ 734
ΔΓΟ 735
ΔΓΟ 736
ΔΓΟ 737
ΔΓΟ 738
ΔΓΟ 739
ΔΓΟ 740
ΔΓΟ 741
ΔΓΟ 742
ΔΓΟ 743
ΔΓΟ 744
ΔΓΟ 745
ΔΓΟ 746
ΔΓΟ 747
ΔΓΟ 748
ΔΓΟ 749
ΔΓΟ 750
ΔΓΟ 751
ΔΓΟ 752
ΔΓΟ 753
ΔΓΟ 754
ΔΓΟ 755
ΔΓΟ 756
ΔΓΟ 757
ΔΓΟ 758
ΔΓΟ 759
ΔΓΟ 760
ΔΓΟ 761
ΔΓΟ 762
ΔΓΟ 763
ΔΓΟ 764
ΔΓΟ 765
ΔΓΟ 766
ΔΓΟ 767
ΔΓΟ 768
ΔΓΟ 769
ΔΓΟ 770
ΔΓΟ 771
ΔΓΟ 772
ΔΓΟ 773
ΔΓΟ 774
ΔΓΟ 775
ΔΓΟ 776
ΔΓΟ 777
ΔΓΟ 778
ΔΓΟ 779
ΔΓΟ 780
ΔΓΟ 781
ΔΓΟ 782
ΔΓΟ 783
ΔΓΟ 784
ΔΓΟ 785
ΔΓΟ 786
ΔΓΟ 787
ΔΓΟ 788
ΔΓΟ 789
ΔΓΟ 790
ΔΓΟ 791
ΔΓΟ 792
ΔΓΟ 793
ΔΓΟ 794
ΔΓΟ 795
ΔΓΟ 796
ΔΓΟ 797
ΔΓΟ 798
ΔΓΟ 799
ΔΓΟ 800
ΔΓΟ 801
ΔΓΟ 802
ΔΓΟ 803
ΔΓΟ 804
ΔΓΟ 805
ΔΓΟ 806
ΔΓΟ 807
ΔΓΟ 808
ΔΓΟ 809
ΔΓΟ 810
ΔΓΟ 811
ΔΓΟ 812
ΔΓΟ 813
ΔΓΟ 814
ΔΓΟ 815
ΔΓΟ 816
ΔΓΟ 817
ΔΓΟ 818
ΔΓΟ 819
ΔΓΟ 820
ΔΓΟ 821
ΔΓΟ 822
ΔΓΟ 823
ΔΓΟ 824
ΔΓΟ 825
ΔΓΟ 826
ΔΓΟ 827
ΔΓΟ 828
ΔΓΟ 829
ΔΓΟ 830
ΔΓΟ 831
ΔΓΟ 832
ΔΓΟ 833
ΔΓΟ 834
ΔΓΟ 835
ΔΓΟ 836
ΔΓΟ 837
ΔΓΟ 838
ΔΓΟ 839
ΔΓΟ 840
ΔΓΟ 841
ΔΓΟ 842
ΔΓΟ 843
ΔΓΟ 844
ΔΓΟ 845
ΔΓΟ 846
ΔΓΟ 847
ΔΓΟ 848
ΔΓΟ 849
ΔΓΟ 850
ΔΓΟ 851
ΔΓΟ 852
ΔΓΟ 853
ΔΓΟ 854
ΔΓΟ 855
ΔΓΟ 856
ΔΓΟ 857
ΔΓΟ 858
ΔΓΟ 859
ΔΓΟ 860
ΔΓΟ 861
ΔΓΟ 862
ΔΓΟ 863
ΔΓΟ 864
ΔΓΟ 865
ΔΓΟ 866
ΔΓΟ 867
ΔΓΟ 868
ΔΓΟ 869
ΔΓΟ 870
ΔΓΟ 871
ΔΓΟ 872
ΔΓΟ 873
ΔΓΟ 874
ΔΓΟ 875
ΔΓΟ 876
ΔΓΟ 877
ΔΓΟ 878
ΔΓΟ 879
ΔΓΟ 880
ΔΓΟ 881
ΔΓΟ 882
ΔΓΟ 883
ΔΓΟ 884
ΔΓΟ 885
ΔΓΟ 886
ΔΓΟ 887
ΔΓΟ 888
ΔΓΟ 889
ΔΓΟ 890
ΔΓΟ 891
ΔΓΟ 892
ΔΓΟ 893
ΔΓΟ 894
ΔΓΟ 895
ΔΓΟ 896
ΔΓΟ 897
ΔΓΟ 898
ΔΓΟ 899
ΔΓΟ 900
ΔΓΟ 901
ΔΓΟ 902
ΔΓΟ 903
ΔΓΟ 904
ΔΓΟ 905
ΔΓΟ 906
ΔΓΟ 907
ΔΓΟ 908
ΔΓΟ 909
ΔΓΟ 910
ΔΓΟ 911
ΔΓΟ 912
ΔΓΟ 913
ΔΓΟ 914
ΔΓΟ 915
ΔΓΟ 916
ΔΓΟ 917
ΔΓΟ 918
ΔΓΟ 919
ΔΓΟ 920
ΔΓΟ 921
ΔΓΟ 922
ΔΓΟ 923
ΔΓΟ 924
ΔΓΟ 925
ΔΓΟ 926
ΔΓΟ 927
ΔΓΟ 928
ΔΓΟ 929
ΔΓΟ 930
ΔΓΟ 931
ΔΓΟ 932
ΔΓΟ 933
ΔΓΟ 934
ΔΓΟ 935
ΔΓΟ 936
ΔΓΟ 937
ΔΓΟ 938
ΔΓΟ 939
ΔΓΟ 940
ΔΓΟ 941
ΔΓΟ 942
ΔΓΟ 943
ΔΓΟ 944
ΔΓΟ 945
ΔΓΟ 946
ΔΓΟ 947
ΔΓΟ 948
ΔΓΟ 949
ΔΓΟ 950
ΔΓΟ 951
ΔΓΟ 952
ΔΓΟ 953
ΔΓΟ 954
ΔΓΟ 955
ΔΓΟ 956
ΔΓΟ 957
ΔΓΟ 958
ΔΓΟ 959
ΔΓΟ 960
ΔΓΟ 961
ΔΓΟ 962
ΔΓΟ 963
ΔΓΟ 964
ΔΓΟ 965
ΔΓΟ 966
ΔΓΟ 967
ΔΓΟ 968
ΔΓΟ 969
ΔΓΟ 970
ΔΓΟ 971
ΔΓΟ 972
ΔΓΟ 973
ΔΓΟ 974
ΔΓΟ 975
ΔΓΟ 976
ΔΓΟ 977
ΔΓΟ 978
ΔΓΟ 979
ΔΓΟ 980
ΔΓΟ 981
ΔΓΟ 982
ΔΓΟ 983
ΔΓΟ 984
ΔΓΟ 985
ΔΓΟ 986
ΔΓΟ 987
ΔΓΟ 988
ΔΓΟ 989
ΔΓΟ 990
ΔΓΟ 991
ΔΓΟ 992
ΔΓΟ 993
ΔΓΟ 994
ΔΓΟ 995
ΔΓΟ 996
ΔΓΟ 997
ΔΓΟ 998
ΔΓΟ 999
ΔΓΟ 1000

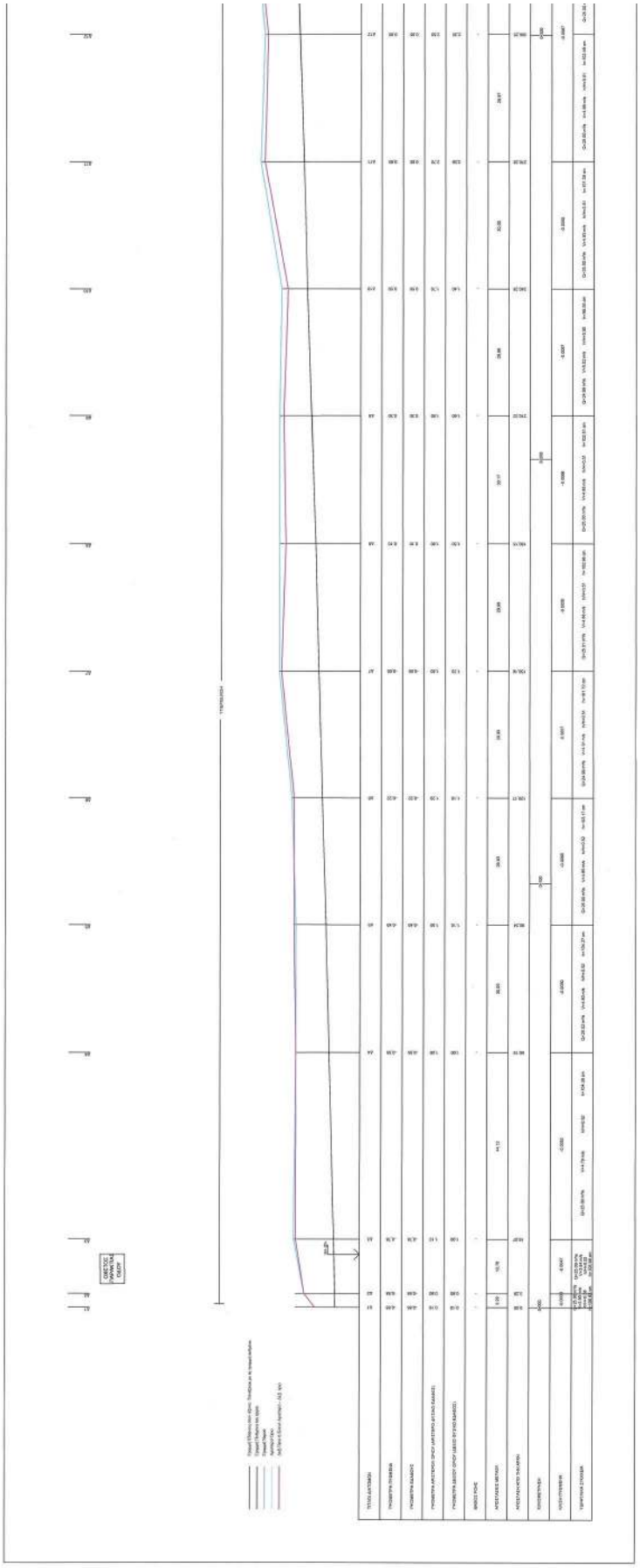

ΕΘΝΙΚΟ ΤΥΠΟΓΡΑΦΕΙΟ
Για τεχνικούς λόγους στο σχεδίγραμμα, από το ηλεκτρονικό αρχείο, έγινε ημίκρυνση κατά ποσοστό 32%

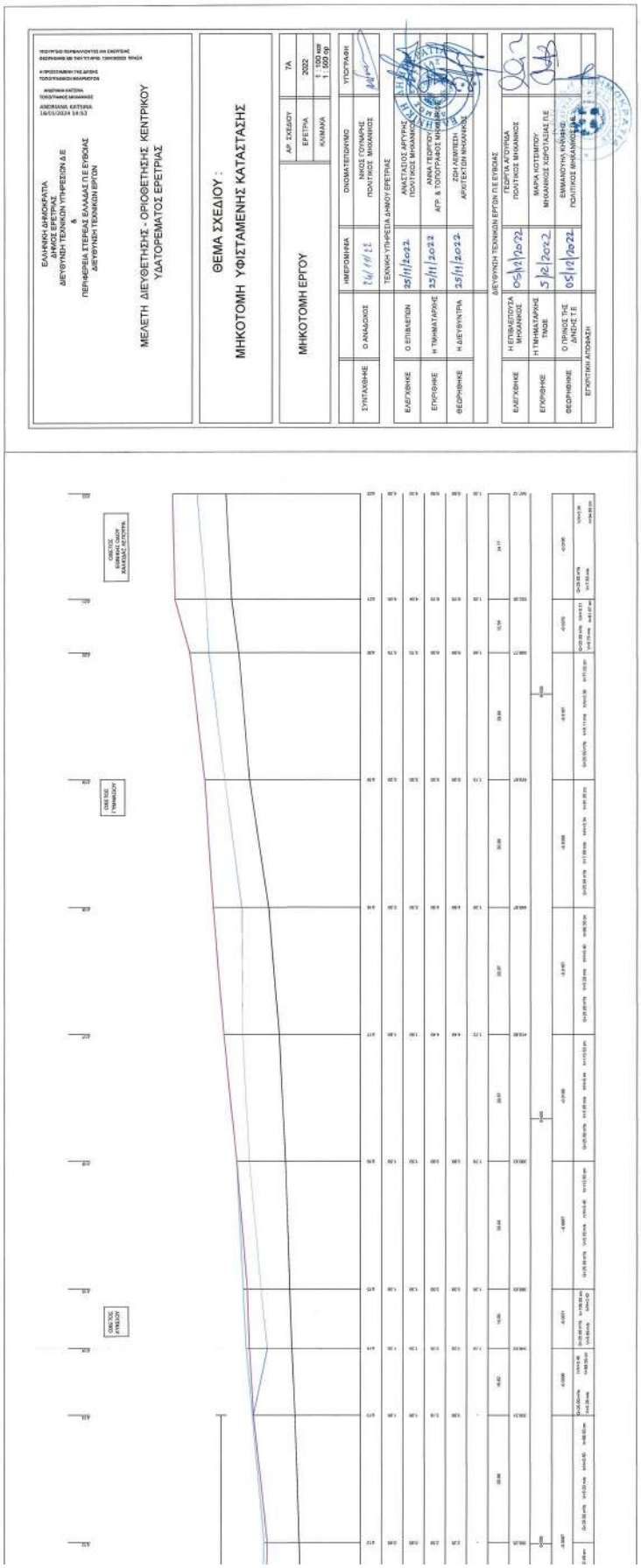
ΕΛΛΗΝΙΚΗ ΔΗΜΟΚΡΑΤΙΑ
ΔΗΜΟΣ ΕΡΕΤΡΙΑΣ
ΔΙΕΥΘΥΝΣΗ ΤΕΧΝΙΚΩΝ ΥΠΗΡΕΣΙΩΝ Α.Ε
&
ΠΕΡΙΦΕΡΕΙΑ ΣΤΕΡΕΑΣ ΕΛΛΑΔΑΣ Π.Ε ΕΥΒΟΙΑΣ
ΔΙΕΥΘΥΝΣΗ ΤΕΧΝΙΚΩΝ ΕΡΓΩΝ
ΜΕΛΕΤΗ ΔΙΕΥΘΕΤΗΣΗΣ - ΟΡΙΟΘΕΤΗΣΗΣ ΚΕΝΤΡΙΚΟΥ ΥΔΑΤΟΡΕΜΑΤΟΣ ΕΡΕΤΡΙΑΣ
ΘΕΜΑ ΣΧΕΔΙΟΥ :
ΜΗΚΟΤΟΜΗ ΥΦΙΣΤΑΜΕΝΗΣ ΚΑΤΑΣΤΑΣΗΣ
ΜΗΚΟΤΟΜΗ ΕΡΓΟΥ
ΑΡ. ΣΧΕΔΙΟΥ 7Α
ΕΡΕΤΡΙΑ 2022
ΚΛΙΜΑΚΑ 1 : 100 κατ 1 : 500 ορ
ΣΥΝΤΑΧΘΗΚΕ Ο ΑΝΑΔΟΧΟΣ
ΗΜΕΡΟΜΗΝΙΑ
ΟΝΟΜΑΤΕΠΩΝΥΜΟ
ΝΙΚΟΣ ΓΟΥΝΑΡΗΣ
ΠΟΛΙΤΙΚΟΣ ΜΗΧΑΝΙΚΟΣ
ΥΠΟΓΡΑΦΗ
ΤΕΧΝΙΚΗ ΥΠΗΡΕΣΙΑ ΔΗΜΟΥ ΕΡΕΤΡΙΑΣ
ΕΛΕΓΧΘΗΚΕ Ο ΕΠΙΒΛΕΠΩΝ
ΕΠΙΚΥΡΩΘΗΚΕ Η ΠΡΟΗΓΑΤΑΡΧΗΣ
ΘΕΩΡΗΘΗΚΕ Η ΔΙΕΥΘΥΝΤΡΙΑ
ΑΝΑΣΤΑΣΙΟΣ ΑΡΓΥΡΗΣ
ΠΟΛΙΤΙΚΟΣ ΜΗΧΑΝΙΚΟΣ
ΑΝΝΑ ΓΕΩΡΓΟΥΣΗ
ΑΡΧ. & ΤΟΠΟΓΡΑΦΟΣ ΜΗΧΑΝΙΚΟΣ
ΖΩΗ ΛΕΒΙΤΕΣΗ
ΑΡΧΙΤΕΚΤΩΝ ΜΗΧΑΝΙΚΟΣ
ΔΙΕΥΘΥΝΣΗ ΤΕΧΝΙΚΩΝ ΕΡΓΩΝ Π.Ε ΕΥΒΟΙΑΣ
ΕΛΕΓΧΘΗΚΕ Η ΕΠΙΒΛΕΠΟΥΣΑ ΜΗΧΑΝΙΚΟΣ 05/12/2022
ΕΠΙΚΥΡΩΘΗΚΕ Η ΠΡΟΗΓΑΤΑΡΧΗΣ ΤΜΗΜΑΤΟΣ 5/12/2022
ΘΕΩΡΗΘΗΚΕ Ο ΠΡΟΙΣΤΑΜΕΝΟΣ ΤΗΣ ΔΝΕΗΣ Τ.Ε 05/12/2022
ΕΠΙΚΥΡΩΘΗΚΕ ΑΠΟΦΑΣΗ
ΤΟΠΟΓΡΑΦΟΣ ΜΗΧΑΝΙΚΟΣ
ΜΑΡΙΑ ΚΟΤΣΙΜΠΟΥ
ΜΗΧΑΝΙΚΟΣ ΧΩΡΟΤΑΞΙΑΣ Π.Ε
ΕΜΜΑΝΟΥΗΛ ΚΡΙΝΗΣ
ΠΟΛΙΤΙΚΟΣ ΜΗΧΑΝΙΚΟΣ

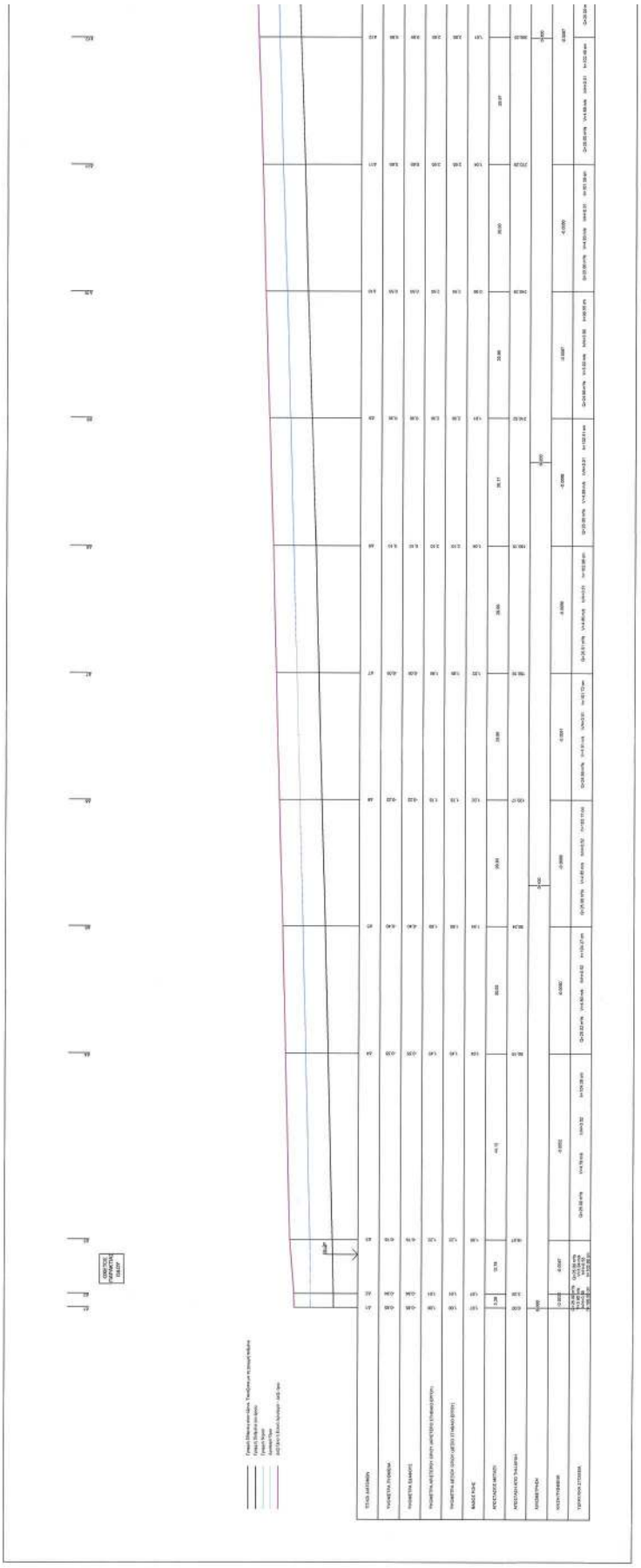

ΕΘΝΙΚΟ ΤΥΠΟΓΡΑΦΕΙΟ
Για τεχνικούς λόγους στο σχεδιάγραμμα, από το ηλεκτρονικό αρχείο, έγινε σμίκρυνση κατά ποσοστό 32%

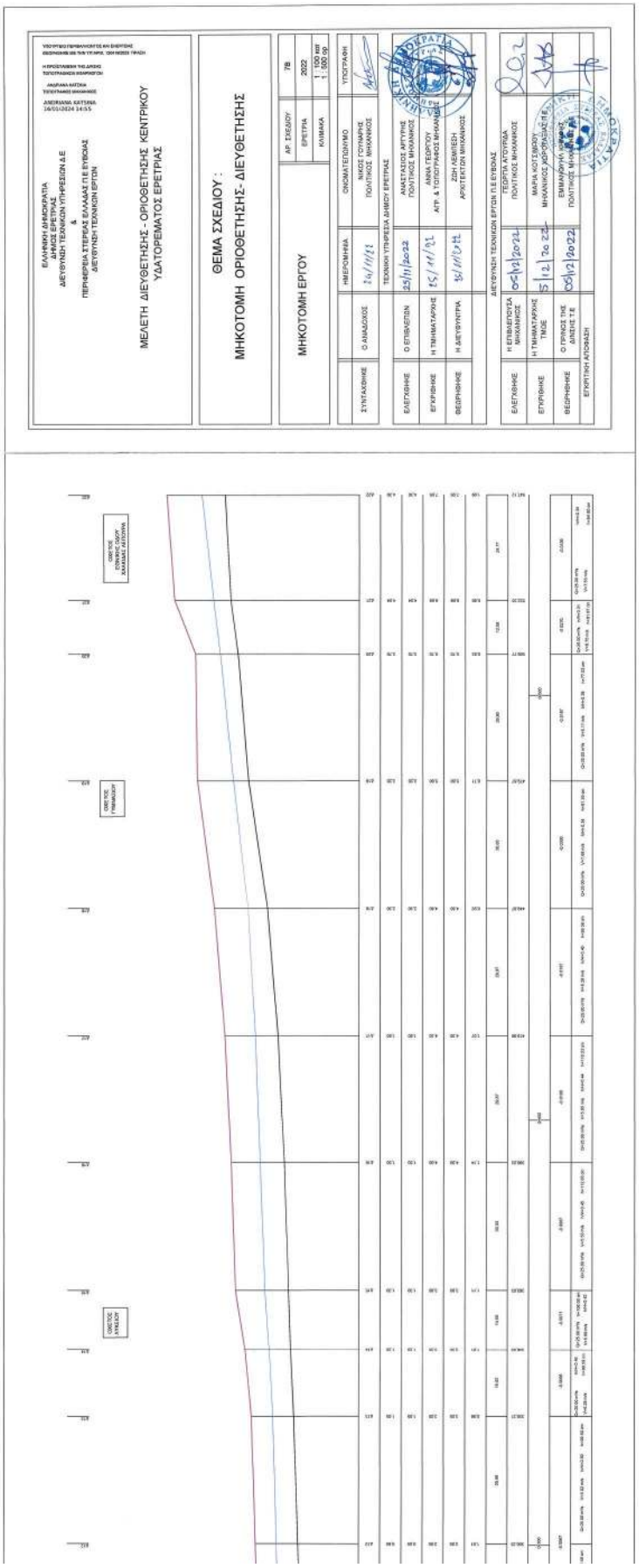
ΕΛΛΗΝΙΚΗ ΔΗΜΟΚΡΑΤΙΑ
ΔΗΜΟΣ ΕΡΕΤΡΙΑΣ
ΔΙΕΥΘΥΝΣΗ ΤΕΧΝΙΚΩΝ ΥΠΗΡΕΣΙΩΝ Δ.Ε
ΠΕΡΙΦΕΡΕΙΑ ΣΤΕΡΕΑΣ ΕΛΛΑΔΑΣ Π.Ε ΕΥΒΟΙΑΣ
ΔΙΕΥΘΥΝΣΗ ΤΕΧΝΙΚΩΝ ΕΡΓΩΝ
ΜΕΛΕΤΗ ΔΙΕΥΘΕΤΗΣΗΣ - ΟΡΙΟΘΕΤΗΣΗΣ ΚΕΝΤΡΙΚΟΥ ΥΔΑΤΟΡΕΜΑΤΟΣ ΕΡΕΤΡΙΑΣ
ΘΕΜΑ ΣΧΕΔΙΟΥ :
ΜΗΚΟΤΟΜΗ ΟΡΙΟΘΕΤΗΣΗΣ- ΔΙΕΥΘΕΤΗΣΗΣ
ΜΗΚΟΤΟΜΗ ΕΡΓΟΥ
ΑΡ. ΣΧΕΔΙΟΥ 7Β
2022
ΕΡΕΤΡΙΑ 1 : 100 και 1 : 500 ορ
ΚΑΛΜΑΚΑ
ΣΥΝΤΑΧΘΗΚΕ
Ο ΑΝΑΔΟΧΟΣ
ΗΜΕΡΟΜΗΝΙΑ
ΟΝΟΜΑΤΕΠΩΝΥΜΟ
ΝΙΚΟΣ ΓΟΥΝΑΡΗΣ
ΠΟΛΙΤΙΚΟΣ ΜΗΧΑΝΙΚΟΣ
ΥΠΟΓΡΑΦΗ
ΤΕΧΝΙΚΗ ΥΠΗΡΕΣΙΑ ΔΗΜΟΥ ΕΡΕΤΡΙΑΣ
ΕΛΕΓΧΘΗΚΕ
Ο ΕΠΙΒΛΕΠΩΝ
ΑΝΑΣΤΑΣΙΟΣ ΑΡΓΥΡΗΣ
ΠΟΛΙΤΙΚΟΣ ΜΗΧΑΝΙΚΟΣ
ΕΓΚΡΙΘΗΚΕ
Η ΤΜΗΜΑΤΑΡΧΗΣ
ΑΝΝΑ ΓΕΩΡΓΟΥ
ΑΓΡ. & ΤΟΠΟΓΡΑΦΟΣ ΜΗΧΑΝΙΚΟΣ
ΘΕΩΡΗΘΗΚΕ
Η ΔΙΕΥΘΥΝΤΡΙΑ
ΖΩΗ ΙΚΑΝΙΕΣΗ
ΑΡΧΙΤΕΚΤΟΝΑ ΜΗΧΑΝΙΚΟΣ
ΔΙΕΥΘΥΝΣΗ ΤΕΧΝΙΚΩΝ ΕΡΓΩΝ Π.Ε ΕΥΒΟΙΑΣ
ΕΛΕΓΧΘΗΚΕ
Η ΕΠΙΒΛΕΠΟΥΣΑ ΜΗΧΑΝΙΚΟΣ
ΤΕΩΡΓΙΑ ΑΤΟΥΡΙΑ
ΠΟΛΙΤΙΚΟΣ ΜΗΧΑΝΙΚΟΣ
ΕΠΙΡΡΙΘΗΚΕ
Η ΤΜΗΜΑΤΑΡΧΗΣ ΤΜΟΕ
ΜΑΡΙΑ ΚΟΤΣΙΟΥΛΟΥ
ΜΗΧΑΝΙΚΟΣ ΧΩΡΟΤΑΞΙΑΣ Π.Ε
ΘΕΩΡΗΘΗΚΕ
Ο ΠΡΟΙΣΤΑΣ ΤΗΣ ΔΝΣΗΣ Τ.Υ.
ΕΜΜΑΝΟΥΗΛ ΚΟΥΡΟΥΝΗΣ
ΠΟΛΙΤΙΚΟΣ ΜΗΧΑΝΙΚΟΣ
ΕΓΚΡΙΤΗΚΗ ΑΠΟΦΑΣΗ
ΟΡΙΟΓΡΑΜΜΗ ΕΠΙΧΩΣΗΣ ΟΔΟΥ ΑΛΑΜΑΝΑΣ ΚΑΤΣΙΚΗΣ
ΟΡΙΟΓΡΑΜΜΗ ΠΡΑΣΙΝΟΥΔΗ
ΟΡΙΟΓΡΑΜΜΗ ΔΥΝΑΣΙΟΥ

ΕΘΝΙΚΟ ΤΥΠΟΓΡΑΦΕΙΟ

Το Εθνικό Τυπογραφείο αποτελεί δημόσια υπηρεσία υπαγόμενη στην Προεδρία της Κυβέρνησης και έχει την ευθύνη τόσο για τη σύνταξη, διαχείριση, εκτύπωση και κυκλοφορία των Φύλλων της Εφημερίδας της Κυβερνήσεως (ΦΕΚ), όσο και για την κάλυψη των εκτυπωτικών - εκδοτικών αναγκών του δημοσίου και του ευρύτερου δημόσιου τομέα (ν. 3469/2006/Α΄ 131 και π.δ. 29/2018/Α΄58).

1. ΦΥΛΛΟ ΤΗΣ ΕΦΗΜΕΡΙΔΑΣ ΤΗΣ ΚΥΒΕΡΝΗΣΕΩΣ (ΦΕΚ)

• Τα **ΦΕΚ σε ηλεκτρονική μορφή** διατίθενται δωρεάν στο **www.et.gr**, την επίσημη ιστοσελίδα του Εθνικού Τυπογραφείου. Όσα ΦΕΚ δεν έχουν ψηφιοποιηθεί και καταχωριστεί στην ανωτέρω ιστοσελίδα, ψηφιοποιούνται και αποστέλλονται επίσης δωρεάν με την υποβολή αίτησης, για την οποία αρκεί η συμπλήρωση των αναγκαίων στοιχείων σε ειδική φόρμα στον ιστότοπο www.et.gr.

• Τα **ΦΕΚ σε έντυπη μορφή** διατίθενται σε μεμονωμένα φύλλα είτε απευθείας από το Τμήμα Πωλήσεων και Συνδρομητών, είτε ταχυδρομικά με την αποστολή αιτήματος παραγγελίας μέσω των ΚΕΠ, είτε με ετήσια συνδρομή μέσω του Τμήματος Πωλήσεων και Συνδρομητών. Το κόστος ενός ασπρόμαυρου ΦΕΚ από 1 έως 16 σελίδες είναι 1,00 €, αλλά για κάθε επιπλέον οκτασέλιδο (ή μέρος αυτού) προσαυξάνεται κατά 0,20 €. Το κόστος ενός έγχρωμου ΦΕΚ από 1 έως 16 σελίδες είναι 1,50 €, αλλά για κάθε επιπλέον οκτασέλιδο (ή μέρος αυτού) προσαυξάνεται κατά 0,30 €. Το τεύχος Α.Σ.Ε.Π. διατίθεται δωρεάν.

• **Τρόποι αποστολής κειμένων προς δημοσίευση:**

Α. Τα κείμενα προς δημοσίευση στο ΦΕΚ, από τις υπηρεσίες και τους φορείς του δημοσίου, αποστέλλονται ηλεκτρονικά στη διεύθυνση **webmaster.et@et.gr** με χρήση προηγμένης ψηφιακής υπογραφής και χρονοσήμανσης.

Β. Κατ’ εξαίρεση, όσοι πολίτες δεν διαθέτουν προηγμένη ψηφιακή υπογραφή μπορούν είτε να αποστέλλουν ταχυδρομικά, είτε να καταθέτουν με εκπρόσωπό τους κείμενα προς δημοσίευση εκτυπωμένα σε χαρτί στο Τμήμα Παραλαβής και Καταχώρισης Δημοσιευμάτων.

• Πληροφορίες, σχετικά με την αποστολή/κατάθεση εγγράφων προς δημοσίευση, την ημερήσια κυκλοφορία των Φ.Ε.Κ., με την πώληση των τευχών και με τους ισχύοντες τιμοκαταλόγους για όλες τις υπηρεσίες μας, περιλαμβάνονται στον ιστότοπο (www.et.gr). Επίσης μέσω του ιστότοπου δίδονται πληροφορίες σχετικά με την πορεία δημοσίευσης των εγγράφων, με βάση τον Κωδικό Αριθμό Δημοσιεύματος (ΚΑΔ). Πρόκειται για τον αριθμό που εκδίδει το Εθνικό Τυπογραφείο για όλα τα κείμενα που πληρούν τις προϋποθέσεις δημοσίευσης.

2. ΕΚΤΥΠΩΤΙΚΕΣ - ΕΚΔΟΤΙΚΕΣ ΑΝΑΓΚΕΣ ΤΟΥ ΔΗΜΟΣΙΟΥ

Το Εθνικό Τυπογραφείο ανταποκρινόμενο σε αιτήματα υπηρεσιών και φορέων του δημοσίου αναλαμβάνει να σχεδιάσει και να εκτυπώσει έντυπα, φυλλάδια, βιβλία, αφίσες, μπλοκ, μηχανογραφικά έντυπα, φακέλους για κάθε χρήση, κ.ά.

Επίσης σχεδιάζει ψηφιακές εκδόσεις, λογότυπα και παράγει οπτικοακουστικό υλικό.

Ταχυδρομική Διεύθυνση: Καποδιστρίου 34, τ.κ. 10432, Αθήνα

ΤΗΛΕΦΩΝΙΚΟ ΚΕΝΤΡΟ: 210 5279000 - fax: 210 5279054

ΕΞΥΠΗΡΕΤΗΣΗ ΚΟΙΝΟΥ
Πωλήσεις - Συνδρομές: (Ισόγειο, τηλ. 210 5279178 - 180)
Πληροφορίες: (Ισόγειο, Γρ. 3 και τηλεφ. κέντρο 210 5279000)
Παραλαβή Δημ. Ύλης: (Ισόγειο, τηλ. 210 5279167, 210 5279139)

Ωράριο για το κοινό: Δευτέρα ως Παρασκευή: 8:00 - 13:30

Ιστότοπος: **www.et.gr**

Πληροφορίες σχετικά με την λειτουργία του ιστότοπου: **helpdesk.et@et.gr**

Αποστολή ψηφιακά υπογεγραμμένων εγγράφων προς δημοσίευση στο ΦΕΚ: **webmaster.et@et.gr**

Πληροφορίες για γενικό πρωτόκολλο και αλληλογραφία: **grammateia@et.gr**

Πείτε μας τη γνώμη σας,

για να βελτιώσουμε τις υπηρεσίες μας, συμπληρώνοντας την ειδική φόρμα στον ιστότοπό μας.

04000232601240024