



# ΕΦΗΜΕΡΙΔΑ ΤΗΣ ΚΥΒΕΡΝΗΣΕΩΣ ΤΗΣ ΕΛΛΗΝΙΚΗΣ ΔΗΜΟΚΡΑΤΙΑΣ

8 Δεκεμβρίου 2023

ΤΕΥΧΟΣ ΤΕΤΑΡΤΟ

Αρ. Φύλλου 979

## ΠΕΡΙΕΧΟΜΕΝΑ

### ΑΠΟΦΑΣΕΙΣ

- 1 Κήρυξη ως αναδασωτέας δημόσιας δασικής έκτασης εμβαδού 2,475 στρ (δύο στρεμμάτων και τετρακοσίων εβδομήντα πέντε χιλιοστών του στρέμματος) λόγω πυρκαγιάς στην θέση «Άγιοι Άγγελοι», Δ.Ε. Άνοιξης του Δήμου Διονύσου, της Περιφερειακής Ενότητας Ανατολικής Αττικής.
- 2 Κήρυξη έκτασης ως αναδασωτέας συνολικού εμβαδού 4.963.415,59 τ.μ. στις θέσεις «Σκληρό, Κουλουργιάδα, Αγία Παρασκευή, Κυριακού κ.λπ.», Τ.Κ. Ψαχνών-Τριάδας-Αρτάκης, Δ.Ε. Μεσσαπίων, Δήμου Διρφύων-Μεσσαπίων, Π.Ε. Ευβοίας.

### ΑΠΟΦΑΣΕΙΣ

Αριθμ. 665136 (1)

**Κήρυξη ως αναδασωτέας δημόσιας δασικής έκτασης εμβαδού 2,475 στρ (δύο στρεμμάτων και τετρακοσίων εβδομήντα πέντε χιλιοστών του στρέμματος) λόγω πυρκαγιάς στην θέση «Άγιοι Άγγελοι», Δ.Ε. Άνοιξης του Δήμου Διονύσου, της Περιφερειακής Ενότητας Ανατολικής Αττικής.**

Ο ΓΕΝΙΚΟΣ ΓΡΑΜΜΑΤΕΑΣ ΔΑΣΩΝ ΤΟΥ  
ΥΠΟΥΡΓΕΙΟΥ ΠΕΡΙΒΑΛΛΟΝΤΟΣ ΚΑΙ ΕΝΕΡΓΕΙΑΣ

Έχοντας υπόψη:

1. Τις διατάξεις:

α) Του άρθρου 117 παρ. 3 και άρθρου 24 παρ. 1 του Συντάγματος,

β) του ν. 3200/1955 «Περί Διοικητικής Αποκεντρώσεως» (Α' 97),

γ) του ν. 3861/2010 (Α' 112) περί ενίσχυσης της διαφάνειας με την υποχρεωτική ανάρτηση νόμων και πράξεων των κυβερνητικών, διοικητικών και αυτοδιοικητικών οργάνων στο διαδίκτυο - Πρόγραμμα Διαύγεια - και άλλες διατάξεις,

δ) του π.δ. 70/2015 (Α' 114) περί ανασύστασης Υπουργείων Αγροτικής Ανάπτυξης και Τροφίμων και μετονομασία του Υπουργείου Παραγωγικής Ανασυγκρότησης, Περιβάλλοντος και Ενέργειας σε Υπουργείο Περιβάλλοντος και Ενέργειας,

ε) του π.δ. 132/2017 (Α' 160) περί Οργανισμού Υπουρ-

γείου Περιβάλλοντος και Ενέργειας (Υ.Π.ΕΝ.), όπως τροποποιήθηκε με το π.δ. 29/2022 (Α' 77),

στ) του ν. 4622/2019 «Επιτελικό Κράτος: οργάνωση, λειτουργία και διαφάνεια της Κυβέρνησης, των κυβερνητικών οργάνων και της κεντρικής δημόσιας διοίκησης» (Α' 133),

ζ) της από 13.08.2021 Πράξης Νομοθετικού περιεχομένου η οποία κυρώθηκε με το άρθρο 2 του ν. 4824/2021 (Α' 156) και των άρθρων 47-55 του ν. 4915/2022 (Α' 63),

η) του π.δ. 6/2022 (Α' 17) περί σύστασης Γενικής Γραμματείας Δασών στο Υ.Π.ΕΝ.,

θ) της υπό στοιχεία ΥΠΕΝ/ΔΔΥ/48473/3594/16.05.2022 (Β' 2415) κοινής υπουργικής απόφασης περί ολοκλήρωσης μεταφοράς Δασικών Υπηρεσιών στο Υπουργείο Περιβάλλοντος και Ενέργειας,

ι) της υπό στοιχεία ΥΠΕΝ/ΥΠΡΓ/79859/5910/25.07.2023 (Υ.Ο.Δ.Δ. 745) απόφασης περί διορισμού Γενικού Γραμματέα Δασών του Υπουργείου Περιβάλλοντος και Ενέργειας του Ευστάθιου Σταθόπουλου του Κωνσταντίνου,

ια) της υπό στοιχεία ΥΠΕΝ/ΔΝΕΠ/83988/2740/25.08.2022 (Β' 4528) περί εξουσιοδότησης υπογραφής στους Προϊστάμενους των Επιθεωρήσεων Εφαρμογής Δασικής Πολιτικής και στους Προϊστάμενους των Διευθύνσεων, Δασαρχείων και Τμημάτων που υπάγονται σε αυτές.

ιβ) της υπ' αρ. 160417/1180/09.07.1980 εγκυκλίου δι-αταγής του Υπουργείου Γεωργίας,

ιγ) του ν. 3208/2003 (Α' 303) περί προστασίας δασικών οικοσυστημάτων,

ιδ) των υπό στοιχεία οικ. 179200/5059/20.12.2012 και 133002/6552πε/22.01.2016 εγκυκλίων του ΥΠΕΚΑ και του ΥΠΕΝ αντίστοιχα,

ιε) του π.δ. 32/2016 «Περί ορισμού επιστημονικών κριτηρίων για την υπαγωγή εκτάσεων στις περιπτώσεις 1, 2 και 5 του άρθρου 3 του ν. 998/1979» (Α' 46) ως ισχύει.

ιστ) του ν. 998/1979 «Περί προστασίας των Δασών και των Δασικών εν γένει εκτάσεων της Χώρας» (Α' 289), και ειδικότερα:

i) Του άρθρου 41,

ii) του άρθρου 38 παρ. 1, όπως τροποποιήθηκε και αντικαταστάθηκε με το άρθρο 35 παρ. 1 του ν. 4280/2014 (Α' 159) και του άρθρου 32 παρ. 1 του ν. 4342/2015 (Α' 143),

iii) του νέου άρθρου 67Α παρ. 7α, όπως προστέθηκε με το άρθρο 40 του ν. 4280/2014.

1. Την υπ' αρ. 131071/22.10.2021 (ΑΔΑ: 6ΥΘ7ΟΡ1Κ-ΓΡΦ) απόφαση της Διεύθυνσης Δασών Ανατολικής Αττικής περί ανάρτησης δασικού χάρτη περιοχής Δ.Ε. Άνοιξης κ.λ.π. Δήμου Διονύσου Περιφερειακής Ενότητας Ανατολικής Αττικής.

2. Την υπ' αρ. 411099/07.08.2023 (Δ' 672) απόφαση του Γενικού Γραμματέα Δασών του Υπουργείου Περιβάλλοντος και Ενέργειας περί κύρωσης δασικού χάρτη περιοχών Δ.Ε. Αγ. Στεφάνου-Άνοιξης- Διονύσου - Δροσιάς - Ροδόπολης (Μπάλας)- Σταμάτας Δήμου Διονύσου Περιφ. Ενότητας Ανατολικής Αττικής.

3. Την από 23.06.2023 έκθεση αυτοψίας του αρμόδιου Δασονόμου του Δασονομείου Αγίου Στεφάνου.

4. Την υπό στοιχεία Υ.Σ. 1863/23.08.2023 εισήγηση αρμόδιου δασολόγου Δασαρχείου Πεντέλης.

5. Την υπ' αρ. 440945/23.08.2023 πρόταση του Δασαρχείου Πεντέλης περί κήρυξης ως αναδασωτέας Δασαρχείου Πεντέλης, δασικής έκτασης εμβαδού 2,475 στρ., μετά από την πυρκαγιά στις 19.04.2021, στη θέση «Άγιοι Άγγελοι», Δ.Ε. Άνοιξης περιφέρειας Δήμου Διονύσου, αποφασίζουμε:

Από την συνολικά καμένη έκταση εμβαδού 2,480 στρ (δύο στρεμμάτων και τετρακοσίων ογδόντα χιλιοστών του στρέμματος) στη θέση «Άγιοι Άγγελοι» Δ.Ε. Άνοιξης περιφέρειας Δήμου Διονύσου που εκδηλώθηκε πυρκαγιά στις 19.04.2021 όπως απεικονίζεται με στοιχεία (Α,Β,Γ,Δ,...,Τ,Υ,Φ,Χ,Α) στο από 23.06.2023 τοπογραφικό διάγραμμα κλ. 1:500 και με κόκκινο περίγραμμα στο απόσπασμα φ.χ. Γ.Υ.Σ. 6436/7 και 6436/5, κλιμ. 1:5.000, με ενσωματωμένο πίνακα συντεταγμένων ΕΓΣΑ' 87, που θεωρεί ο Δασάρχης Πεντέλης και συνοδεύει την παρούσα, με όρια:

Βόρεια και Δυτικά: με δασική έκταση

Ανατολικά και Νότια: με δασική έκταση και υφιστάμενη οδό και με φυσικά χαρακτηριστικά

Έκθεση: ΝΑ

Μέση Κλίση: 2%

Έδαφος: Σκληροί ασβεστόλιθοι/βαθύ και γόνιμο

Α. Κηρύσσουμε ως αναδασωτέα λόγω πυρκαγιάς δασική έκταση εμβαδού 2,475 στρ. (δύο στρεμμάτων και τετρακοσίων εβδομήντα πέντε χιλιοστών του στρέμματος), όπως απεικονίζεται με στοιχεία (Α,Β,Γ,Δ,...,Ρ,Σ,Τ,Υ,Φ,Χ,Α) στο από 23.06.2023 τοπογραφικό διάγραμμα κλ. 1:500, με γεωγραφικές συντεταγμένες ΕΓΣΑ' 87 που καταγράφονται στον ενσωματωμένο πίνακα, η οποία σύμφωνα με την φωτοερμηνεία τουλάχιστον έως το έτος 1945 ήταν πυκνό δάσος Χαλεπίου Πεύκης και κατά την ημέρα της πυρκαγιάς καλυπτόταν από δασική βλάστηση αποτελούμενη από πεύκα σε ομάδες, σχίνα και φρύγανα, τα οποία μαζί με την εκεί συνυπάρχουσα χλωρίδα και πανίδα αποτελούσαν μέσω της αμοιβαίας αλληλεξάρτησης και αλληλεπίδρασής τους, ιδιαίτερη βιοκοινότητα (δασοβιοκοινότητα) και ιδιαίτερο φυσικό περιβάλλον (δασογενές) (σχετ.1ε.) και απαρτίζεται από τμήματα με πράσινο, κόκκινο χρωματισμό και χωρίς χρωματισμό ως εξής:

Α1. Το τμήμα με στοιχεία (Α,Β,Γ,...,Η,Θ,1,Κ,Λ,Μ,Ν,Ξ,2,3,6,Α) εμβαδού 1,746 στρ. (ενός στρέμματος και επτακοσίων σαράντα έξι χιλιοστών του στρέμματος) απεικονίζεται με πράσινο χρώμα στο ως άνω απόσπασμα φ.χ. Γ.Υ.Σ. και σύμφωνα με τον αναρτημένο δασικό χάρτη της Δ.Ε. Άνοιξης του Δήμου Διονύσου χαρακτηρίζεται ως ΚΑΤΗΓΟΡΔΧ ΔΔ (Δάση και Δασικές εκτάσεις στις Α/Φ παλαιότερης λήψης/ Δάση και Δασικές εκτάσεις στις Α/Φ πρόσφατης λήψης και αυτοψίες)/1 (εντός ορίων εποικισμού).

Α2. Το τμήμα με στοιχεία (2,3,6,Υ,Τ,4,5,2) εμβαδού 0,290 στρ.(διακοσίων ενενήντα χιλιοστών του στρέμματος) απεικονίζεται με κόκκινο χρώμα στο ως άνω απόσπασμα φ.χ. Γ.Υ.Σ. και σύμφωνα με τον αναρτημένο δασικό χάρτη της Δ.Ε. Άνοιξης του Δήμου Διονύσου χαρακτηρίζεται ως ΚΑΤΗΓΟΡΔΧ ΔΑ (Δάση και Δασικές εκτάσεις στις Α/Φ παλαιότερης λήψης/Άλλης μορφής εκτάσεις στις Α/Φ πρόσφατης λήψης και αυτοψίες)/1 (εντός ορίων εποικισμού).

Α3. Τα υπόλοιπα τμήματα με στοιχεία (Τ,4,5,2,Ξ,Ο,Π,Ρ,Σ,Τ) εμβαδού 0,419 στρ. (τετρακοσίων τριάντα εννέα χιλιοστών του στρέμματος), (Θ,Ι,Κ,1,Θ) εμβαδού 0,020 στρ.(είκοσι χιλιοστών του στρέμματος) είναι εκτός ανάρτησης και απεικονίζονται χωρίς χρωματισμό στο συνημμένο απόσπασμα φ.χ. Γ.Υ.Σ.

Β. Εξαιρείται της αναδάσωσης το τμήμα της έκτασης εμβαδού 0,005 στρ. (πέντε χιλιοστών του στρέμματος) με στοιχεία (Α,6,Υ,Φ,Χ,Α) στο από 23.06.2023 τοπογραφικό διάγραμμα κλ. 1:500, με κίτρινο χρωματισμό, με γεωγραφικές συντεταγμένες ΕΓΣΑ' 87 που καταγράφονται στον ενσωματωμένο πίνακα, η οποία φέρει τον χαρακτηρισμό ΠΑ στον αναρτημένο και κυρωμένο δασικό χάρτη (Τελεσίδικες πράξεις & αποφάσεις χαρακτηρισμού - μη δασικές) καθώς αποτελεί τμήμα της υπ' αρ. 1291/20.02.2009 Πράξης Χαρακτηρισμού του Δασάρχη Πεντέλης, η οποία κατέστη τελεσίδικη με το υπ' αρ. 2895/14.05.2009 έγγραφο της Διεύθυνσης Δασών Ανατολικής Αττικής.

Λοιπά Στοιχεία:  
Η πληγείσα έκταση δεν περιλαμβάνεται στην «Δήλωση του Δημοσίου του ν. 2308/1995 για τις δασικές και χορτολιβαδικές εκτάσεις στα πλαίσια του Εθνικού Κτηματολογίου, βάσει του τεκμηρίου κυριότητας του Ελληνικού Δημοσίου» που έγινε με τα υπ' αρ. 3374/03.09.2012 και 3404/03.09.2021 έγγραφα της Διεύθυνσης Δασών Ανατολικής Αττικής.

Στον Προσωρινό Κτηματικό Χάρτη και Πίνακα της περιοχής του ν. 248/76, το τμήμα με στοιχεία (Α,Β,Γ,...,Η,Θ,Ι,Κ,Λ,Μ,Ν,Ξ,Ο,Π,2,3,4,6,Α) εμπίπτει σε ευρύτερη έκταση με ΚΑ 1159530931 και στοιχεία "Δάσος στο απόσπασμα κτημ. Πίνακα διανομής Μπογιατίου ετών 1929 και 1936 Υπ. Γεωργίας "/Δημόσια δασική έκταση" και το τμήμα με στοιχεία (Π,Ρ,Σ,Τ,Υ,6,3,2,Π) εμπίπτει σε ευρύτερη έκταση με ΚΑ 1159540021 και στοιχεία "Αγρός και παράπηγμα"/"Δάσος στο απόσπασμα κτημ. Πίνακα διανομής Μπογιατίου ετών 1929 και 1936 Υπ. Γεωργίας "/Δημόσια δασική έκταση".

Σκοπός της κήρυξης της ανωτέρω έκτασης ως αναδασωτέας εμβαδού 2,475 στρ (δύο στρεμμάτων και τετρακοσίων εβδομήντα πέντε χιλιοστών του στρέμματος), είναι η επαναδημιουργία - αποκατάσταση της καταστραφείσας από την πυρκαγιά δασικής βλάστησης, η διατήρηση του δασικού χαρακτήρα αυτής, ο αποκλεισμός διάθεσής της για άλλη χρήση, η προστασία - διατήρηση της ισορροπίας του φυσικού περιβάλλοντος.

Με την παρούσα απόφαση δεν προκαλείται δημοσιονομική δαπάνη σε βάρος του κρατικού προϋπολογισμού (σχ. άρθρο 90 π.δ. 63/2005).



ΔΑΣΟΝΟΜΕΙΟ ΑΓ. ΣΤΕΦΑΝΟΥ

ΤΟΠΟΓΡΑΦΙΚΟ ΔΙΑΓΡΑΜΜΑ (κλίμ.1:500)

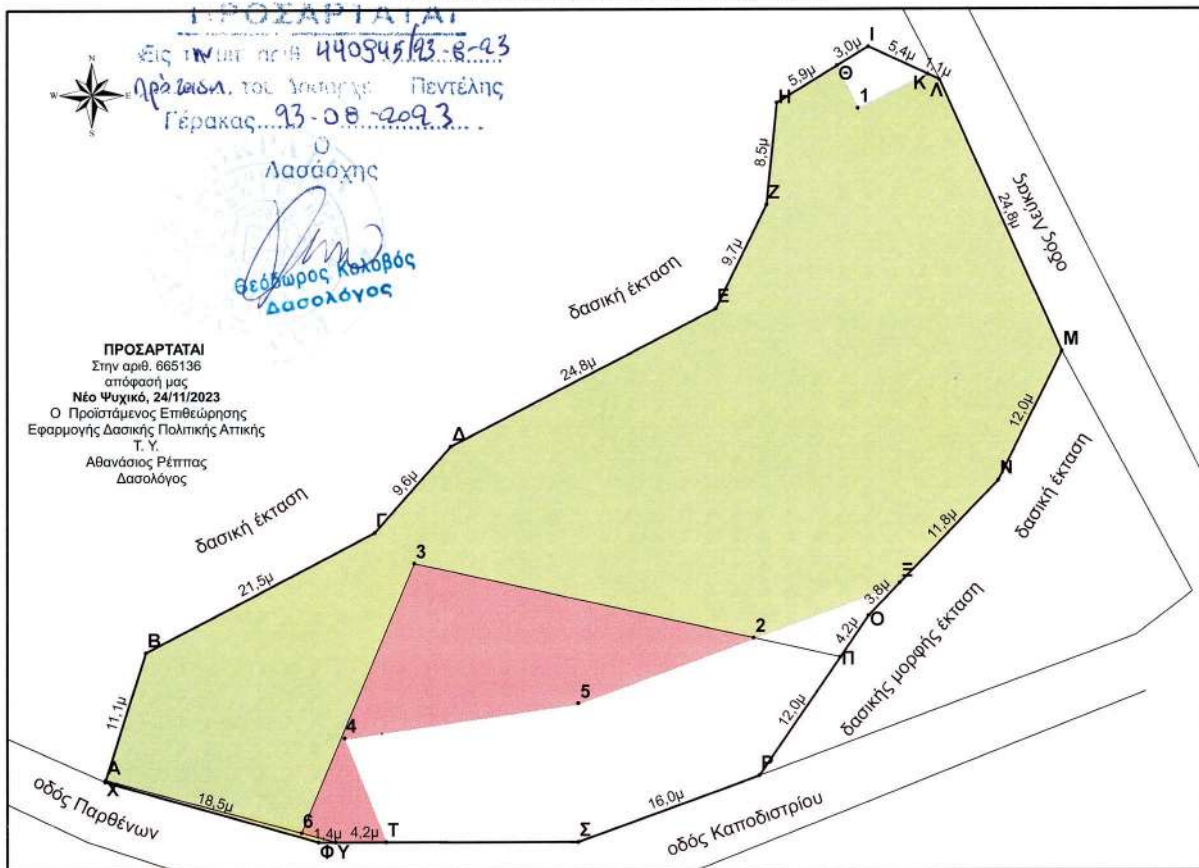

ΑΠΟΣΠΑΣΜΑ ΣΥΝΑΡΜΟΣΜΕΝΩΝ ΠΙΝΑΚΙΩΝ  
Γ.Υ.Σ. 6436/7, 6436/5 (κλίμ. 1:5.000)

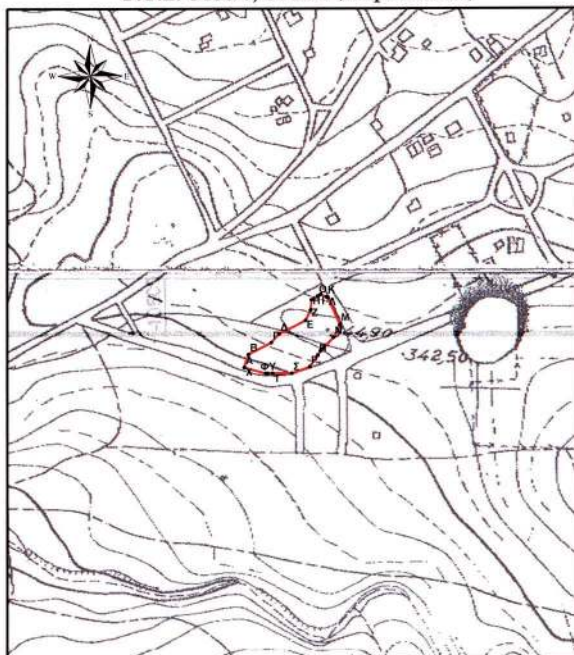

Αποτύπωση πυρκαγιάς της 19-4-2021 στην Άνοιξη

**ΕΘΝΙΚΟ ΤΥΠΟΓΡΑΦΕΙΟ**  
Για τεχνικούς λόγους στο σχεδιάγραμμα,  
από το ηλεκτρονικό αρχείο, έγινε  
σμίκρυνση κατά ποσοστό **79%**

Πίνακας  
Συντεταγμένων Κορυφών  
(ΕΓΣΑ'87)

αα	X	Y
A	486624,565	4219204,556
B	486627,892	4219215,180
Γ	486646,942	4219225,129
Δ	486653,292	4219232,326
E	486675,306	4219243,756
Z	486679,539	4219252,434
H	486680,386	4219260,901
Θ	486685,415	4219263,974
I	486688,006	4219265,557
K	486692,938	4219263,268
Λ	486693,933	4219262,806
M	486704,093	4219240,157
N	486698,801	4219229,362
Ξ	486690,612	4219220,852
O	486688,006	4219218,144
Π	486685,642	4219214,680
P	486678,904	4219204,809
Σ	486663,876	4219199,305
T	486647,885	4219199,334
Υ	486643,693	4219199,341
Φ	486642,260	4219199,343
X	486624,517	4219204,401
1	486687,135	4219260,435
2	486678,416	4219216,288
3	486650,234	4219222,557
4	486644,421	4219208,006
5	486663,891	4219210,853
6	486640,823	4219200,123

ΥΠΟΜΝΗΜΑ

ΠΙΝΑΚΙΔΕΣ Γ.Υ.Σ. : 6436/7, 6436/5  
ΘΕΣΗ : 'Αγ.Αγγελοι', περιφέρειας  
Δ.Ε.Άνοιξης Δήμου Διονύσου Αττικής  
ΣΤΟΙΧΕΙΑ :  
Α,Β,Γ,....,Φ,Χ,Α : Έκταση που κάηκε  
κατά την πυρκαγιά της 19-4-2021  
ΕΜΒΑΔΑ :  
Α,Β,Γ,....,Φ,Χ,Α (πυρκαγιάς) = 2,48 στρ.  
(επιμέρους τμημάτων :  
Α,Β,....,Θ,1,Κ,Λ,....,Ν,Ξ,2,3,6,Α = 1,746 στρ.  
2,3,6,Υ,Τ,4,5,2 = 0,29 στρ.  
Α,6,Υ,Φ,Χ,Α = 0,005 στρ.  
Θ,Ι,Κ,1,Θ = 0,02 στρ.  
Τ,4,5,2,Π,Ρ,Σ,Τ = 0,394 στρ.  
2,Ξ,Ο,Π,2 = 0,025 στρ.)  
ΚΛΙΜΑΚΕΣ :  
Πινακίδας 1:5.000  
Διαγράμματος 1:500

Συνοδεύει την από 23/06/2023  
έκθεση αυτοψίας μου

Ο Συντάξας

ΚΟΝΙΝΟΣ Ε. ΜΟΥΤΣΙΟΣ  
ΔΑΣΟΠΟΝΟΣ

Βασιλική Ι. Γκούμα  
Δασολόγος PhD, DSPU

Η απόφαση αυτή να δημοσιευθεί στην Εφημερίδα της Κυβερνήσεως.

Νέο Ψυχικό, 24 Νοεμβρίου 2023

Με εντολή Γενικού Γραμματέα Δασών  
Ο Προϊστάμενος Επιθεώρησης Εφαρμογής  
Δασικής Πολιτικής Αττικής  
ΑΘΑΝΑΣΙΟΣ ΡΕΠΠΑΣ

Αριθμ. 666378 (2)

**Κήρυξη έκτασης ως αναδασωτέας συνολικού εμβαδού 4.963.415,59 τ.μ. στις θέσεις «Σκληρό, Κουλουργιάδα, Αγία Παρασκευή, Κυριακού κ.λπ.», Τ.Κ. Ψαχνών-Τριάδας-Αρτάκης, Δ.Ε Μεσσαπίων, Δήμου Διρφύων-Μεσσαπίων, Π.Ε. Ευβοίας.**

Ο ΓΕΝΙΚΟΣ ΓΡΑΜΜΑΤΕΑΣ ΔΑΣΩΝ ΤΟΥ  
ΥΠΟΥΡΓΕΙΟΥ ΠΕΡΙΒΑΛΛΟΝΤΟΣ ΚΑΙ ΕΝΕΡΓΕΙΑΣ

Έχοντας υπόψη:

1. Την παρ. 1 του άρθρου 24 και την παρ. 3 του άρθρου 117 του Συντάγματος.
2. Την παρ. 1 του άρθρου 38 και τις παρ. 1 και 3 του άρθρου 41 του ν. 998/1979 «Προστασία των δασών και των δασικών εν γένει εκτάσεων της χώρας» (Α' 289).
3. Τον ν. 4727/2020 «Ψηφιακή Διακυβέρνηση (Ενσωμάτωση στην Ελληνική Νομοθεσία της Οδηγίας (ΕΕ) 2016/2102 και της Οδηγίας (ΕΕ) 2019/1024) - Ηλεκτρονικές Επικοινωνίες (Ενσωμάτωση στο Ελληνικό Δίκαιο της Οδηγίας (ΕΕ) 2018/1972) και άλλες διατάξεις» (Α' 184).
4. Την από 13.8.2021 Πράξης Νομοθετικού Περιεχομένου «Έκτακτα μέτρα για την αποτελεσματική προστασία και την ταχεία αποκατάσταση του φυσικού περιβάλλοντος, την άμεση στήριξη των πληγέντων από τις πυρκαγιές του Ιουλίου/Αυγούστου 2021 και συναφείς διατάξεις» (Α' 143), η οποία κυρώθηκε με το άρθρο 2 του ν. 4824/2021 (Α' 156).
5. Τα άρθρα 47 έως 55 του ν. 4915/2022 «Εθνικό Στρατηγικό Σχέδιο Καταπολέμησης της Διαφθοράς, διατάξεις για θέματα ανθρώπινου δυναμικού και Οργανισμών Τοπικής Αυτοδιοίκησης, νομοθετικό πλαίσιο εκπαίδευσης των σπουδαστών/σπουδαστριών της Εθνικής Σχολής Δημόσιας Διοίκησης και Αυτοδιοίκησης για την ένταξη στον κλάδο Π.Ε. Επιτελικών Στελεχών, διατάξεις για την ολοκλήρωση της μεταφοράς των δασικών υπηρεσιών στο Υπουργείο Περιβάλλοντος και Ενέργειας, διατάξεις για την εφαρμογή του Εθνικού Σχεδίου Ανάκαμψης και Ανθεκτικότητας «Ελλάδα 2.0», Εθνική Σύμβαση Ομογενών και άλλες επείγουσες διατάξεις» (Α' 63).
6. Το π.δ. 6/2022 «Σύσταση και μετονομασία Γενικών Γραμματειών, σύσταση Ειδικής Γραμματείας, μεταφορά υπηρεσιών και αρμοδιοτήτων» (Α' 17).
7. Το π.δ. 132/2017 «Οργανισμός Υπουργείου Περιβάλλοντος και Ενέργειας (Υ.Π.ΕΝ.)» (Α' 160), όπως τροποποιήθηκε και ισχύει με το π.δ. 29/2022 «Τροποποίηση του π.δ. 132/2017 "Οργανισμός Υπουργείου Περιβάλλοντος και Ενέργειας (Υ.Π.ΕΝ.)" (Α' 160)» (Α' 77).

8. Την υπό στοιχεία οικ. ΥΠΕΝ/ΥΠΡΓ/79859/5910/25-7-2023 κοινή απόφαση του Πρωθυπουργού και του Υπουργού Περιβάλλοντος και Ενέργειας «Διορισμός Γενικού Γραμματέα Δασών του Υπουργείου Περιβάλλοντος και Ενέργειας» (Υ.Ο.Δ.Δ. 745).

9. Την υπό στοιχεία ΥΠΕΝ/ΔΔΥ/48478/3594/16.05.2022 κοινή υπουργική απόφαση «Καθορισμός των διοικητικών λεπτομερειών μεταφοράς των δασικών υπηρεσιών, του αντίστοιχου προσωπικού και λοιπών θεμάτων της παρ. 5 του άρθρου τρίτου της από 13.8.2021 Πράξης Νομοθετικού Περιεχομένου (Α' 143), η οποία κυρώθηκε με το άρθρο 2 του ν. 4824/2021 (Α' 156)» (Β' 2415).

10. Την υπό στοιχεία ΥΠΕΝ/ΔΔΥ/62511/4542/17-6-2022 απόφαση του Υπουργού Περιβάλλοντος και Ενέργειας «Διαπιστωτική πράξη κατάταξης και τοποθέτησης του προσωπικού των Περιφερειακών Δασικών Υπηρεσιών του Υπουργείου Περιβάλλοντος και Ενέργειας» (Β' 3145).

11. Την υπό στοιχεία ΥΠΕΝ/ΔΔΥ/70401/5167/6-7-2022 απόφαση Υπουργού Περιβάλλοντος και Ενέργειας «Τοποθέτηση Προϊσταμένων σε θέσεις Ευθύνης Γενικής Δ/νσης στις Επιθεωρήσεις Εφαρμογής Δασικής Πολιτικής του Υπουργείου Περιβάλλοντος & Ενέργειας» (ΑΔΑ:Ω8ΔΡ4653Π8-7ΨΡ).

12. Την υπό στοιχεία Α.Π ΥΠΕΝ/ΔΔΥ/29022/2793/24-03-2023 (ΑΔΑ: 6Ζ6Ν4653Π8-ΑΒΕ) απόφαση του Υπουργού Περιβάλλοντος και Ενέργειας περί τοποθέτησης Προϊσταμένων στις Διευθύνσεις Δασών και τα Δασαρχεία, της Επιθεώρησης Εφαρμογής Δασικής Πολιτικής Θεσσαλίας-Στερεάς Ελλάδας του ΥΠΕΝ.

13. Την υπό στοιχεία ΥΠΕΝ/ΔΝΕΠ/83988/2740/25-8-2022 απόφαση «Εξουσιοδότηση υπογραφής "Με εντολή Υπουργού" του Υπουργού Περιβάλλοντος και Ενέργειας, "Με εντολή Υφυπουργού" του Υφυπουργού Περιβάλλοντος και Ενέργειας και με "Με εντολή Γενικού Γραμματέα Δασών" του Γενικού Γραμματέα Δασών του Υπουργείου Περιβάλλοντος και Ενέργειας, κατά λόγο αρμοδιότητας, στον Προϊστάμενο της Γενικής Διεύθυνσης Δασών και Δασικού Περιβάλλοντος της Γενικής Γραμματείας Δασών του Υ.Π.ΕΝ., στους Προϊσταμένους των Επιθεωρήσεων Εφαρμογής Δασικής Πολιτικής και στους Προϊσταμένους των Διευθύνσεων, Δασαρχείων και Τμημάτων που υπάγονται σε αυτές.» (Β' 4528).

14. Τις υπ' αρ. 160417/1180/08-07-1980 και 182447/3049/24-09-1980 εγκύκλιες διαταγές του Υπουργείου Γεωργίας σχετικά με την κήρυξη εκτάσεων ως αναδασωτέων.

15. Την υπ' αρ. 555415/11-10-2023 απόφαση, περί παράτασης προθεσμίας Κήρυξης εκτάσεων ως Αναδασωτέων Δασαρχείου Χαλκίδας.

16. Την υπ' αρ. 636009/13-11-2023 εισήγηση του Δασαρχείου Χαλκίδας, από την οποία προκύπτει ότι η βλάβιση της έκτασης που αναφέρεται στο θέμα καταστράφηκε από πυρκαγιά στις 21-08-2023 (διαπιστώθηκε στις 27-10-2023) και πριν το χρόνο καταστροφής της είχε δασική μορφή κατά την έννοια του άρθρου 3 του ν. 998/1979, όπως τροποποιήθηκε και ισχύει, καλυπτόμενη από δάσος Χαλεπίου Πεύκης με υπόροφο αειφυλ-

λων - πλατυφύλλων (Κέδρο), σε ποσοστό έως 100% ως εκ τούτου επιβάλλεται η κήρυξή της ως αναδασωτέας, αποφασίζουμε:

Κηρύσσουμε ως αναδασωτέα έκταση δασικού χαρακτήρα του άρθρου 3 του ν. 998/1979, όπως τροποποιήθηκε και ισχύει, συνολικού εμβαδού 4.963.415,59 τ.μ. στις θέσεις «Σκληρό, Κουλουργιάδα, Αγία Παρασκευή, Κυριακού κ.λπ.», Τ.Κ. Ψαχνών-Τριάδας-Αρτάκης, Δ.Ε Μεσσαπίων, Δήμου Διρφύων- Μεσσαπίων, Π.Ε. Ευβοίας, της οποίας η βλάστηση καταστράφηκε από πυρκαγιά στις 21-08-2023 (διαπιστώθηκε στις 27-10-2023), όπως απεικονίζεται στο συνημμένο από 06-11-2023 τοπογραφικό διάγραμμα, κλίμακας 1:20.000, με στοιχεία τμημάτων (Ψ1,Ψ2,Ψ3,Ψ4,Ψ5,Μ,Τρ-1,Τρ-2,Α) του Τ1, Τ2,Τ3,Τ4,Τ5,Τ6 και Τ7 εξαιρουμένων των τμημάτων (ΕΞ1,ΕΞ2,ΕΞ3,ΕΞ4,ΕΞ5,ΕΞ6 και ΕΞ7), το οποίο αποτελεί αναπόσπαστο μέρος της παρούσας, και προσδιορίζεται επακριβώς από τις αντίστοιχες συντεταγμένες σε ΕΓΣΑ '87.

Η ανωτέρω έκταση συνορεύει:

Ανατολικά: Με εκτάσεις δασικού και μη δασικού χαρακτήρα.

Δυτικά: Με εκτάσεις δασικού και μη δασικού χαρακτήρα.

Βόρεια: Με εκτάσεις δασικού και μη δασικού χαρακτήρα.

Νότια: Με εκτάσεις δασικού και μη δασικού χαρακτήρα.

Σκοποί της κήρυξης της ανωτέρω έκτασης ως αναδασωτέας είναι η διατήρηση του δασικού χαρακτήρα αυτής, ο αποκλεισμός διάθεσής της για άλλη χρήση και η αποκατάσταση της δασικής βλάστησης. Η αποκατάσταση της βλάστησης θα γίνει με φυσική αναγέννηση ή με πρόγραμμα τεχνητής αναγέννησης. Από τις διατάξεις της απόφασης αυτής δεν προκαλείται δαπάνη σε βάρος του κρατικού προϋπολογισμού.

Η ισχύς της παρούσας αρχίζει από την δημοσίευσή της στην Εφημερίδα της Κυβερνήσεως.



ΤΟΠΟΓΡΑΦΙΚΟ ΔΙΑΓΡΑΜΜΑ

ΕΛΛΗΝΙΚΗ ΔΗΜΟΚΡΑΤΙΑ
ΥΠ.ΠΕΡΙΒΑΛΛΟΝΤΟΣ &
ΕΝΕΡΓΕΙΑΣ
ΕΠΙΘΕΩΡΗΣΗ
ΕΦΑΡΜΟΓΗΣ ΔΑΣΙΚΗΣ
ΠΟΛΙΤΙΚΗΣ
ΘΕΣΣΑΛΙΑΣ - ΣΤ. ΕΛΛΑΔΑΣ
Δ/ΝΣΗ ΔΑΣΩΝ ΕΥΒΟΙΑΣ
ΔΑΣΑΡΧΕΙΟ ΧΑΛΚΙΔΑΣ

Πρόταση κήρυξης ως αναδασωτέα κατόπιν της από 21-08-2023 πυρκαγιάς, καείσας έκτασης:
Τ 1, Τ 2, Τ 3, Τ 4, Τ 5, Τ 6 και Τ 7, με πληροφορία: (ΔΔ-1),(ΠΔ),(ΑΔ-20) επί του αναρτημένου και
κυρωμένου Δασικού Χάρτη Π.Ε.Ευβοίας, συνολικού εμβαδού 4.963.415,59 τ.μ., ως κάτωθι:
1). Διακατεχόμενο Δάσος Ψαχνών : στις θέσεις "Σκληρό", "Κουλουργιάδα", " Αγία
Παρασκευή", "Κυριακού" κλπ, τα πολυγωνα του Τ 1 :Ψ 1,Ψ2,Ψ3,Ψ 4,Ψ 5, και τα Τ4, Τ5, Τ 6, και Τ
7, συνολικού εμβαδού 779.355,26 τ.μ..
2). Ιδιωτικό Δάσος Τριάδας-Μαγκούκου: στις θέσεις "Κουλουργιάδα", "Μαντριά
Μαντά", "Μακρυχώραφο", είναι το πολύγωνο Μ εντός του Τ 1 πολυγώνου αφαιρουμένων των
πολυγώνων ΕΞ 1 και ΕΞ 2, συνολικού εμβαδού 1.567.790,06τ.μ..
3). Ιδιωτικό Δάσος Τριάδας: στις θέσεις "Ασπρόχωμα" και "Λούλας κοπρισιά" κ.λ.π., εντός του
Τ 1 πολυγώνου, είναι το πολύγωνο Τρ-1 αφαιρουμένου του πολυγώνου ΕΞ 4 και το Τρ-2
, συνολικού εμβαδού 1.047,946,54τ.μ..
4). Δημοτικό Δάσος Αρτάκης: στις θέσεις "Ασπρόχωμα", "Στρογγυλή" και "Γαΐδουροσταθμός",
είναι το τμήμα Α του Τ 1 πολυγώνου αφαιρουμένου το ΕΞ 5, το Τ 2 αφαιρουμένου το ΕΞ 6, και το
Τ 3 , συνολικού εμβαδού 1.568.323,73τ.μ..

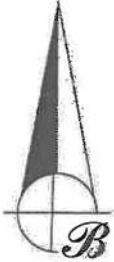

Εκτάσεις υπαγόμενες στις διατάξεις της Δασικής Νομοθεσίας και εκτάσεις μη υπαγόμενες στις διατάξεις της Δασικής Νομοθεσίας.

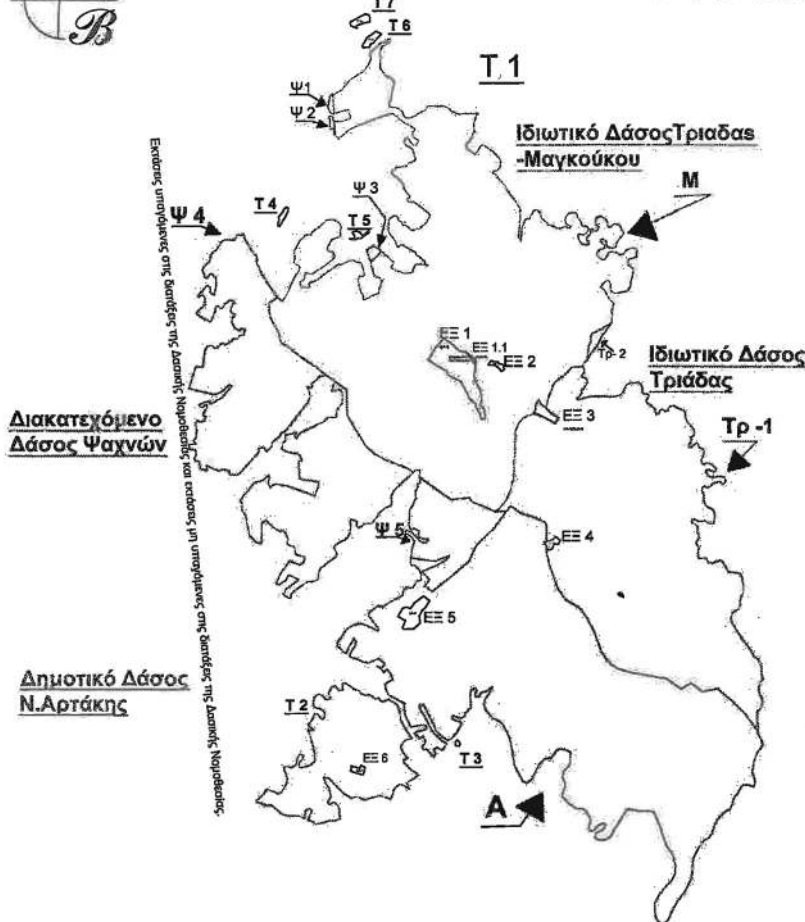

ΥΠΟΜΝΗΜΑ

Κλίμακα: 1:20.000
Δασικές θέσεις των:
1). Δ.Κ.Ψαχνών και Τ.Κ.Τριάδας
Δήμου Διρφών-Μασσαπτιών, και
2). Δ.Κ.Αρτάκης Δήμου
Χαλκίδας, Π.Ε.Ευβοίας
Τ1, Τ2, Τ3, Τ4, Τ5, Τ6 και Τ7
:Κηρύσσονται αναδασωτέα
Έχουν χαρακτηρισμό
(ΔΔ-1),(ΠΔ),(ΑΔ-20) επί του
αναρτημένου και κυρωμένου
Δασικού Χάρτη Π.Ε.Ευβοίας
ΕΞ 1, ΕΞ 2, ΕΞ 3, ΕΞ 4, ΕΞ 5, ΕΞ 6 και ΕΞ 7:
Εξαιρούνται της Κήρυξης, διότι κατά τον
χρόνο της πυρκαγιάς είχαν μη δασική
μορφή.
ΕΞ 1.1: Παράνομη Εκχέρωση αριθ.2565
/ 06-12-2000 στη θέση "Μαγκούκου", δεν
επανακρίσσεται αναδασωτέα
Αποτελεί τμήμα του ΕΞ 1.
Ψ1, Ψ2, Ψ3, Ψ4, Ψ5: Τμήματα του Τ 1, τα
οποία υπάγονται στο Διακατεχόμενο
Δάσος Ψαχνών
Μ : αποτελεί τμήμα του Ιδιωτικού
Δάσους Τριάδας- Μαγκούκου
Τρ-1 και Τρ-2 : Τμήματα του Τ1, τα οποία
υπάγονται στο Ιδιωτικό Δάσος Τριάδας
Α : Τμήμα του Τ 1, το οποίο
υπάγεται στο Δημοτικό Δάσος
Ν.Αρτάκης

Εκδόσεις υπαγόμενες στις διατάξεις της Δασικής Νομοθεσίας και εκτάσεις μη υπαγόμενες στις διατάξεις της Δασικής Νομοθεσίας.

- Διακατεχόμενο Δάσος Ψαχνών
Ιδιωτικό Δάσος Τριάδας (Μαγκούκου)
Ιδιωτικό Δάσος Τριάδας
Δημοτικό Δάσος Ν.Αρτάκης

Εκτάσεις υπαγόμενες στις διατάξεις της Δασικής Νομοθεσίας και εκτάσεις μη υπαγόμενες στις διατάξεις της Δασικής Νομοθεσίας.

ΘΕΩΡΕΙΤΑΙ 666378/23-11-2023

Σύμφωνα με την αριθμ.....
Απόφαση μας
...../...../2023
Με εντολή Γενικού Γραμματέα Δασών
Η Προϊσταμένη
Εφαρμογής Δασικής Πολιτικής
Θεσσαλίας -Στερεάς Ελλάδας

Αναπόσπαστο μέρος του παρόντος τοπογραφικού Διαγράμματος και της πρότασης μας αποτελεί το Παράρτημα με τον Πίνακα Συνεκατεγμένων και τα εμβαδά κατά δάσος

ΕΛΕΓΧΘΗΚΕ
Χαλκίδα, 26/11/23
Ο ΔΑΣΑΡΧΗΣ

Χαλκίδα, 26/11/23
Η Συντάκτρια

Ζωή Φτίκα
Δασολόγος

Αντώνιος Ακριώτης
Δασολόγος

EVANGELOS BASINAS
27/11/2023 11:29

Ασημίνα Παπαγεωργίου
Δασολόγος

ΕΘΝΙΚΟ ΤΥΠΟΓΡΑΦΕΙΟ
Για τεχνικούς λόγους στο σχεδιάγραμμα,
από το ηλεκτρονικό αρχείο, έγινε
σμίκρυνση κατά ποσοστό 85%

at point X=471320.19 Y=4265825.02 Z= 0.00



at point X=471278.76 Y=4265884.20 Z= 0.00

at point X=471249.17 Y=4265971.79 Z= 0.00

**ΣΥΝΟΛΙΚΟ ΕΜΒΑΔΟΝ ΔΗΜΟΤΙΚΟΥ ΔΑΣΟΥΣ Ν.ΑΡΤΑΚΗΣ=**

(Α-ΕΞ 5)+(Τ 2-ΕΞ 6)+Τ 3=1339078,85-10525.99+241115.63-1773.26+428.50=1568323,73  
 τ.μ.

<u>Α/Α ΔΑΣΗ</u>	<u>ΕΜΒΑΔΑ(Τ.Μ.)</u>
ΔΙΑΚΑΤΕΧΟΜΕΝΟ ΔΑΣΟΥΣ ΨΑΧΝΩΝ	779355,26
ΙΔΙΩΤΙΚΟ ΔΑΣΟΥΣ ΤΡΙΑΔΑΣ-ΜΑΓΓΟΥΚΟΥ	1567790,06
ΙΔΙΩΤΙΚΟ ΔΑΣΟΥΣ ΤΡΙΑΔΑΣ	1047946,54
ΔΗΜΟΤΙΚΟΥ ΔΑΣΟΥΣ Ν.ΑΡΤΑΚΗΣ	1568323,73
<b>ΣΥΝΟΛΟ ΚΑΕΙΣΑΣ ΕΚΤΑΣΗΣ</b>	<b>4963415,59</b>

<p><b>ΘΕΩΡΕΙΤΑΙ</b></p> <p>Με εντολή Γενικού                  Γραμματέα Δασών                  Η Προϊσταμένη                  Εφαρμογής Δασικής                  Πολιτικής                  Θεσσαλίας -Στερεάς                  Ελλάδας</p>  <p>Ζωή Φτίκα                  Δασολόγος</p>	<p><b>ΕΛΕΓΧΘΗΚΕ</b>                  Χαλκίδα 6/11/23                  Ο ΔΑΣΑΡΧΗΣ</p>  <p>Αντώνιος Ακριώτης                  Δασολόγος</p>	<p>Χαλκίδα, 06/11/23</p> <p>Η Συντάκτρια</p>  <p>Ασημίνα Παπαγεωργίου                  Δασολόγος</p>
---	--	---

EVANGELOS BASINAS  
 27/11/2023 11:31

Η απόφαση αυτή να δημοσιευθεί στην Εφημερίδα της Κυβερνήσεως.

Χαλκίδα, 23 Νοεμβρίου 2023

Με εντολή Γενικού Γραμματέα Δασών  
Η Προϊσταμένη Επιθεώρησης Εφαρμογής  
Δασικής Πολιτικής Θεσσαλίας - Στερεάς Ελλάδα  
ΖΩΗ ΦΤΙΚΑ