



ΕΦΗΜΕΡΙΔΑ ΤΗΣ ΚΥΒΕΡΝΗΣΕΩΣ ΤΗΣ ΕΛΛΗΝΙΚΗΣ ΔΗΜΟΚΡΑΤΙΑΣ

16 Αυγούστου 2023

ΤΕΥΧΟΣ ΤΕΤΑΡΤΟ

Αρ. Φύλλου 667

ΑΠΟΦΑΣΕΙΣ

Αριθμ. 38077

Καθορισμός των ορίων της όχθης, παρόχθιας ζώνης και παλαιάς όχθης του ποταμού Αχέροντα της ΤΚ Αμμουδιάς της ΔΕ Φαναρίου του Δήμου Πάργας της ΠΕ Πρέβεζας.

Ο ΓΡΑΜΜΑΤΕΑΣ
ΑΠΟΚΕΝΤΡΩΜΕΝΗΣ ΔΙΟΙΚΗΣΗΣ ΗΠΕΙΡΟΥ -
ΔΥΤΙΚΗΣ ΜΑΚΕΔΟΝΙΑΣ

Έχοντας υπόψη:

1. Τις διατάξεις του ν. 2971/2001 «Αιγιαλός, παραλία και άλλες διατάξεις» (Α' 285) όπως τροποποιήθηκε και ισχύει και ειδικότερα των άρθρων 3 έως 9.

2. Τις διατάξεις του τετάρτου εδαφίου της παρ. 2 του άρθρου 1 και της παρ. 6 του ίδιου άρθρου του ν. 2503/1997 «Διοίκηση, οργάνωση, στελέχωση της Περιφέρειας, ρύθμιση θεμάτων για την Τοπική Αυτοδιοίκηση και άλλες διατάξεις» (Α' 107).

3. Τις διατάξεις της παρ. 21 του άρθρου 46 του ν. 3220/2004 «Μέτρα αναπτυξιακής και κοινωνικής πολιτικής - αντικειμενοποίηση του φορολογικού ελέγχου και άλλες διατάξεις» (Α' 15).

4. Την υπό στοιχεία 1063649/790/Α0006/3-8-2004 απόφαση του Υπουργού Οικονομίας και Οικονομικών «Περί καταγραφής και κωδικοποίησης των αρμοδιοτήτων σε θέματα του Υπουργείου Οικονομικών που περιέρονται στους Γενικούς Γραμματείς Περιφερειών».

5. Τις διατάξεις του ν. 3852/2010 «Νέα Αρχιτεκτονική της Αυτοδιοίκησης και της Αποκεντρωμένης Διοίκησης - Πρόγραμμα Καλλικράτης» (Α' 87) και ιδίως τα άρθρα 6, 6Α και 6Β.

6. Τις διατάξεις του ν. 4954/2022 «Συμπληρωματικά μέτρα για την εφαρμογή του Κανονισμού (ΕΕ) 2019/788 του Ευρωπαϊκού Κοινοβουλίου και του Συμβουλίου σχετικά με την Ευρωπαϊκή Πρωτοβουλία Πολιτών και του Εκτελεστικού Κανονισμού (ΕΕ) 2019/1799 της Επιτροπής για τη θέσπιση τεχνικών προδιαγραφών για τα επιμέρους επιγραμματικά συστήματα συγκέντρωσης - Διατάξεις σχετικές με την εκλογική διαδικασία και τον έλεγχο εσόδων και δαπανών κομμάτων, συνασπισμών και υποψηφίων βουλευτών και αιρετών - Λοιπές επείγουσες διατάξεις» (Α' 136).

7. Τις διατάξεις του άρθρου 4 του ν. 4368/2016 «Μέτρα για την επιτάχυνση του κυβερνητικού έργου και άλλες διατάξεις» (Α' 21).

8. Τις διατάξεις του άρθρου 28 και 28Α του ν. 4325/2015 «Εκδημοκρατισμός της Διοίκησης - Καταπολέμηση γραφειοκρατίας και ηλεκτρονική διακυβέρνηση. Αποκατάσταση αδικιών και άλλες διατάξεις» (Α' 47).

9. Τις διατάξεις του π.δ 141/2010 «Οργανισμός της Αποκεντρωμένης Διοίκησης Ηπείρου - Δυτικής Μακεδονίας» (Α' 234).

10. Τις διατάξεις των άρθρων 74 και 78, του π.δ 142/2017 «Οργανισμός Υπουργείου Οικονομικών» (Α' 181).

11. Την υπ' αρ. 86779/19-12-2022 (ΥΟΔΔ 1183) απόφαση του Υπουργού Εσωτερικών με την οποία διορίστηκε στη θέση του Γραμματέα της Αποκεντρωμένης Διοίκησης Ηπείρου - Δυτικής Μακεδονίας ο Σεραφείμ Λιάπης του Γεωργίου.

12. Την από 17.07.2023 έκθεση της επιτροπής για τον καθορισμό για πρώτη φορά των ορίων της όχθης, παρόχθιας ζώνης και παλαιάς όχθης του ποταμού Αχέροντα στην ΤΚ Αμμουδιάς της ΔΕ Φαναρίου του Δ. Πάργας ΠΕ Πρέβεζας.

13. Το από Μαΐου 2023 τοπογραφικό - υψομετρικό και κτηματογραφικό διάγραμμα κλίμακας 1:500, που συντάχθηκε από τον Θεόδωρο Σ. Μπατσούλη διπλωματούχο πολιτικό μηχανικό (ΠΕ), αποτελούμενο από μία (1) πινακίδα Α1, βάσει των διατάξεων ν. 2971/2001, ελέγχθηκε ως προς την ορθότητα της αποτύπωσης από τον Λάζαρο Θεοδοσιάδη, Πολιτικό Μηχανικό ΠΕ, υπάλληλο των Τεχνικών Υπηρεσιών του Δήμου Πάργας και θεωρήθηκε από τον Γεώργιο Γιαννόπουλο, Πολιτικό Μηχανικό ΠΕ, προϊστάμενο των Τεχνικών Υπηρεσιών του Δήμου Πάργας.

14. Το με υπό στοιχεία 73787 ΕΞΕ 2023/19-07-2023 έγγραφο της Κτηματικής Υπηρεσίας Πρέβεζας με το οποίο διαβιβάστηκε στην υπηρεσία ο σχετικός φάκελος, αποφασίζουμε:

Επικυρώνουμε την από 17-07-2023 Έκθεση της κατά τα άρθρα 3 και 31 του ν. 2971/2001 αρμόδιας Επιτροπής, για τον καθορισμό για πρώτη φορά των ορίων της όχθης, παρόχθιας ζώνης και παλαιάς όχθης στη θέση ποταμός «ΑΧΕΡΟΝΤΑΣ», της ΤΚ Αμμουδιάς, της ΔΕ Φαναρίου, του Δ. Πάργας, ΠΕ Πρέβεζας καθώς και το από Μαΐου 2023 τοπογραφικό - υψομετρικό και κτηματογραφικό διάγραμμα

μα κλίμακας 1:500, που συντάχθηκε από τον Θεόδωρο Σ. Μπατσούλη διπλωματούχο πολιτικό μηχανικό (ΠΕ), αποτελούμενο από μία (1) πινακίδα Α1, επί υποβάθρου έγχρωμου ορθοφωτοχάρτη της ψηφιακής βάσης δεδομένων του Ψ.Υ.ΔΗ.ΠΕ.Ε.Κ., εξαρτημένο από το κρατικό σύστημα αναφοράς ΕΓΣΑ'87, το οποίο ελέγχθηκε ως προς την ορθότητα της αποτύπωσης από τον Λάζαρο Θεοδοσιάδη, Πολιτικό Μηχανικό ΠΕ, υπάλληλο των Τεχνικών Υπηρεσιών του Δήμου Πάργας και θεωρήθηκε από τον Γεώργιο Γιαννόπουλο, Πολιτικό Μηχανικό ΠΕ, προϊστάμενο των Τεχνικών Υπηρεσιών του Δήμου Πάργας:

Α. Καθορίζει για πρώτη φορά την οριογραμμή όχθης με ερυθρά συνεχή πολυγωνική γραμμή, με στοιχεία κορυφών Ο1, Ο2, Ο3, ..., Ο40, Ο41 και Ο42.

Β. Καθορίζει για πρώτη φορά την οριογραμμή παρόχθιας ζώνης με κίτρινη συνεχή πολυγωνική γραμμή με κορυφές Ο1', Ο2', Ο3', ..., Ο'35, Ο'36, και Ο'37.

Οι συντεταγμένες των κορυφών των οριογραμμών της όχθης και της παρόχθιας ζώνης αναγράφονται σε αντίστοιχους πίνακες επί του συνημμένου διαγράμματος στο προβολικό σύστημα ΕΓΣΑ 87.

Τα συνοδευτικά της παρούσας απόφασης (Τοπογραφικό Διάγραμμα, Έκθεση της Επιτροπής, Απόφαση Γραμματέα) είναι αναρτητέα από την αρμόδια Υπηρεσία του Υπουργείου Οικονομικών στην σχετική ιστοσελίδα του και στη διεύθυνση: <https://www1.gsis.gr/gsp/p/dhpe/publicgis/faces/homeShore>.

ΕΚΘΕΣΗ 3/2023**Επιτροπής καθορισμού
των ορίων όχθης, παρόχθιας ζώνης και παλαιάς όχθης Π.Ε. Πρέβεζας**
(άρθρο 100 Π.Δ.284/188 και άρθρου 3, 31 του Ν.2971/01,
ΦΕΚ285/Α/19-12-2001)

Για τον καθορισμό για πρώτη φορά των ορίων της όχθης, παρόχθιας ζώνης και παλαιάς όχθης του ποταμού ΑΧΕΡΟΝΤΑ της ΤΚ Αμμουδιάς της Δ.Ε. Φαναρίου του Δήμου Πάργας, ΠΕ Πρέβεζας.

Στην Πρέβεζα σήμερα Δευτέρα την **17-7-2023** οι υπογεγραμμένοι

- 1. Κύρλας Παντελεήμων**, Αγρονόμος Τοπογράφος Μηχανικός ΠΕ/Α', Προϊστάμενος της Κτηματικής Υπηρεσίας Πρέβεζας, ως πρόεδρος,
- 2. Κοκκινογέννη Βασιλική**, Τοπογράφος Μηχανικός, Υπάλληλος της Κτηματικής Υπηρεσίας Πρέβεζας, ως μέλος,
- 3. Λαμπρούση Βασιλική**, Προϊσταμένη Δ/νσης Πολεοδομίας & Περιβάλλοντος Δήμου Πάργας, ως μέλος,
- 4. Ακοβιτώτης Κων/νος**, του κλάδου ΠΕ Βιολόγων – Ιχθυολόγων, υπάλληλος της ΠΕ Πρέβεζας, ως μέλος,
- 5. Ντούρος Αλέξανδρος**, Αγρ. Τοπογράφος Μηχανικός, εκπρόσωπος του ΤΕΕ, ως μέλος,

που αποτελούμε την επιτροπή καθορισμού των ορίων της όχθης, παλαιάς όχθης και παρόχθιας ζώνης δυνάμει του άρθρου 100 του Π.Δ.284/1988 και των άρθρων 3 και 31 του Ν.2971/201 (ΦΕΚ285/Α/19-12-2001), της οποίας η σύνθεση έχει ανασυγκροτηθεί με την υπ' αριθμ.86736/4-8-2022 (ΑΔΑ:ΨΔΧ8ΟΡ1Γ-9Φ9) απόφαση του Συντονιστή της Αποκεντρωμένης Διοίκησης Ηπείρου – Δυτ. Μακεδονίας και ισχύει μέχρι σήμερα, συνεδριάσαμε στα γραφεία της Κτηματικής Υπηρεσίας, μετά την αριθμ. πρωτ. 70247 ΕΞΕ 2023/11-07-2023 έγγραφη πρόσκληση, αφού είχαμε επισκεφτεί την εν λόγω περιοχή στις 12-4-2023 μετά την υπ' αριθμ. πρωτ. 34586 ΕΞΕ 2023/7-4-2023 έγγραφη πρόσκληση του προϊσταμένου της Κ.Υ. Πρέβεζας.

Η Επιτροπή είχε απαρτία και συνεδρίασε προκειμένου να συζητηθεί ο διοικητικός καθορισμός για πρώτη φορά των ορίων της όχθης, παρόχθιας ζώνης και παλαιάς όχθης του ποταμού ΑΧΕΡΟΝΤΑ πλησίον των εκβολών αυτού και στην περιοχή της ΤΚ Αμμουδιάς της Δ.Ε. Φαναρίου του Δήμου Πάργας, της Περιφερειακής Ενότητας Πρέβεζας.

Αφού λάβαμε υπόψη

1) Το υπ' αριθμ. πρωτ. 13698/29-11-2022 έγγραφο του Δήμου Πάργας με το οποίο μας διαβιβάστηκαν τα από Οκτωβρίου 2022 τοπογραφικά διαγράμματα του Θεόδωρου Μπατσούλη Πολιτικού Μηχανικού, με το οποίο ζητείται ο καθορισμός των ορίων Όχθης και Παρόχθιας ζώνης του ποταμού ΑΧΕΡΟΝΤΑ, έμπροσθεν δημοτικής έκτασης φερόμενης ιδιοκτησίας του.

2) Τις λοιπές διατάξεις του Ν.2971/01 περί αιγιαλού και παραλίας όπως τροποποιήθηκε, αντικαταστάθηκε και ισχύει μέχρι σήμερα και τη σχετική Νομολογία.

3) Το υπ' αριθμ. Τ.Υ. 4273/5-9-2003 έγγραφο της Δ/νσης Τεχνικών Υπηρεσιών με το οποίο μας κοινοποιήθηκε η αριθμ. 61/2002 Απόφαση Νομαρχιακού Συμβουλίου, με την οποία χορηγείται άδεια πλεύσης σε σκάφη εντός του ποταμού Αχέροντα και από την οποία προκύπτει πλευσιμότητα μέχρι το Νεκρομαντείο Μεσοποτάμου.

4) Τα στοιχεία καθορισμού όχθης και παρόχθιας που προβλέπονται από το άρθρο 9 του Ν. 2971/2001 και ειδικότερα:

α) Η γεωμορφολογία του εδάφους:

α1. Η ροή του ποταμού είναι χωρίς κλίση επίπεδη.

α2. Η κατάσταση του παραποτάμιου χώρου περιλαμβάνει μικρή έκταση της τάξεως των μερικών μέτρων με αυτοφυή βλάστηση και μετά καλλιεργήσιμες εκτάσεις.

- α3.** Η βλάστησης συνίσταται από λίγα μεμονωμένα δέντρα και εποχιακές καλλιέργειες.
- β)** Στην περιοχή μελέτης δεν εντοπίστηκε παρόχθιος φυσικός πόρος. Σε κοντινή απόσταση κατάντη του ποταμού είναι οι εκβολές του ποταμού Αχέροντα.
- γ)** Το γεγονός ότι οι άνεμοι δεν έχουν επίδραση στην περιοχή μελέτης.
- δ)** Η μορφολογία της κοίτης του ποταμού συνίσταται από φερτά υλικά.
- ε)** Η όχθη του ποταμού δεν μπορεί να προβλέψει την πλημμύρα, όταν το νερό διαφεύγει από τα συνήθη όρια του.
- στ)** Εντός της όχθης στην περιοχή μελέτης υπάρχει ράμπα καθέλκυσης σκαφών.
- ζ)** Η περιοχή μελέτης ως προς τις χρήσεις γης είναι εν μέρη εντός της ζώνης 2Α. εκτός σχεδίου, περιοχές στις οποίες απαγορεύεται η εγκατάσταση πτηνο-κτηνοτροφικών μονάδων, εν μέρει εντός της ζώνης 6B Ζώνη Ήπιας Τουριστικής Ανάπτυξης – Camping Αμμουδιά και εν μέρει εντός της ζώνης 3Α. Περιοχή Περιβαλλοντικής Προστασίας ποταμού Αχέρων. Οι επιτρεπόμενες χρήσεις γης ορίζονται σύμφωνα με την αριθμ. οικ. 4256/14-9-2007 απόφαση του Γενικού Γραμματέα Περιφέρειας Ηπείρου (ΦΕΚ 451/ΑΑΠΘ/2-10-2007) «Έγκριση Γενικού Πολεοδομικού Σχεδίου (ΓΠΣ) Δήμου Φαναρίου, Νομού Πρέβεζας».
- η)** Η περιοχή μελέτης είναι εκτός σχεδίου, περίπου 300 μέτρα ανατολικά του οικισμού της Αμμουδιάς, εντός δικτύου NATURA 2000 με κωδικό GR2140001 και ονομασία Εκβολές Αχέροντα (από Γλώσσα έως Αλωνάκι) και Στενά Αχέροντα.
- θ)** Στην περιοχή υπάρχει το Δημόσιο Κτήμα με ΑΒΚ 218 αρμοδιότητας Υπουργείου Οικονομικών, με το χαρακτηρισμό έλος. Η περιοχή είναι εντός της Διανομής Αγροκτήματος Αμμουδιάς έτους 1938 της Δ/νσης Γεωργίας.
- ι)** Η περιοχή είναι υπό Κτηματογράφηση από την Κτηματολογία ΑΕ και στο στάδιο της ανάρτησης.

Αποφασίζουμε

Επί του από Μαΐου 2023 τοπογραφικού διαγράμματος του Μπατσούλη Θεόδωρου, πολιτικού μηχανικού, σε κλίμακα 1:500, που συντάχθηκε αρχικά τον Οκτώβριο 2022 και μετέπειτά τον Μάιο 2023, με υπόβαθρο έγχρωμο ορθοφωτοχάρτη από την ψηφιακή βάση δεδομένων του Ψ.Υ.ΔΗ.ΠΕ.Ε.Κ., το οποίο ελέγχθηκε από τον Θεοδοσιάδη Λάζαρο, Πολιτικό Μηχανικό ΠΕ, υπάλληλο των Τεχνικών υπηρεσιών του Δήμου Πάργας και θεωρήθηκε από τον Γιαννόπουλο Γεώργιο, Μ.Σ. Πολιτικό Μηχανικό, Προϊστάμενο των Τεχνικών Υπηρεσιών του Δήμου Πάργας για τον καθορισμό για πρώτη φορά των ορίων της όχθης, παρόχθιας ζώνης

καθορίζουμε:

Α) για πρώτη φορά την οριογραμμή όχθης με την κόκκινη συνεχή πολυγωνική γραμμή με κορυφές Ο1, Ο2,Ο3,Ο4,...,Ο39,Ο40,Ο41 και Ο42, οι οποίες εξαρτώνται απ' ευθείας από το κρατικό τριγωνομετρικό δίκτυο με συντεταγμένες ΕΓΣΑ '87, που αναγράφονται στον πίνακα που ακολουθεί:

ΠΙΝΑΚΑΣ ΣΥΝΤΕΤΑΓΜΕΝΩΝ ΚΟΡΥΦΩΝ ΟΧΘΗΣ (ΕΓΣΑ '87)		
ΣΗΜΕΙΟ	X	Y
O1	196462.795	4348216.154
O2	196472.095	4348202.772
O3	196499.145	4348163.030
O4	196513.751	4348141.242
O5	196542.352	4348094.289
O6	196562.944	4348071.668
O7	196572.662	4348066.979
O8	196598.773	4348058.392
O9	196610.139	4348044.160
O10	196623.601	4348022.791
O11	196627.933	4348012.361
O12	196628.248	4347999.985
O13	196627.651	4347992.583
O14	196632.341	4347973.963
O15	196645.273	4347966.600
O16	196655.475	4347978.016
O17	196672.856	4348004.822
O18	196683.912	4348017.912
O19	196698.154	4348029.808
O20	196710.228	4348036.238
O21	196718.010	4348038.607

ΠΙΝΑΚΑΣ ΣΥΝΤΕΤΑΓΜΕΝΩΝ ΚΟΡΥΦΩΝ ΟΧΘΗΣ (ΕΓΣΑ '87)		
ΣΗΜΕΙΟ	X	Y
O22	196731.285	4348041.361
O23	196742.181	4348046.179
O24	196766.932	4348046.220
O25	196814.201	4348042.970
O26	196824.712	4348041.241
O27	196849.963	4348034.930
O28	196882.980	4348024.891
O29	196891.114	4348023.926
O30	196906.735	4348016.170
O31	196927.660	4348005.492
O32	196940.659	4348000.799
O33	196954.383	4347998.021
O34	196964.894	4347995.513
O35	196974.428	4347992.071
O36	196995.609	4347990.955
O37	197011.929	4347991.748
O38	197023.561	4347982.336
O39	197046.369	4347973.594
O40	197066.430	4347967.585
O41	197089.020	4347962.386
O42	197106.275	4347957.717

Β) για πρώτη φορά την οριογραμμή παρόχθιας ζώνης με την κίτρινη συνεχή πολυγωνική γραμμή με κορυφές Ο'1, Ο'2, Ο'3, ..., Ο'35, Ο'36 και Ο'37 οι οποίες εξαρτώνται απ' ευθείας από το κρατικό τριγωνομετρικό δίκτυο με συντεταγμένες ΕΓΣΑ '87, που αναγράφονται στον πίνακα που ακολουθεί:

ΠΙΝΑΚΑΣ ΣΥΝΤΕΤΑΓΜΕΝΩΝ ΚΟΡΥΦΩΝ ΠΑΡΟΧΘΙΑΣ ΖΩΝΗΣ (ΕΓΣΑ '87)		
ΣΗΜΕΙΟ	X	Y
O'1	196482.266	4348231.944
O'2	196492.693	4348216.939
O'3	196519.861	4348177.025
O'4	196534.820	4348154.712
O'5	196562.455	4348109.344
O'6	196578.170	4348092.080
O'7	196582.039	4348090.213
O'8	196610.682	4348075.530
O'9	196626.465	4348055.766
O'10	196641.423	4348032.022
O'11	196647.831	4348016.593
O'12	196648.165	4348003.504
O'13	196656.762	4348016.762
O'14	196669.755	4348032.147
O'15	196686.924	4348046.487
O'16	196702.543	4348054.805
O'17	196713.056	4348058.006
O'18	196725.141	4348060.512
O'19	196737.940	4348066.172

ΠΙΝΑΚΑΣ ΣΥΝΤΕΤΑΓΜΕΝΩΝ ΚΟΡΥΦΩΝ ΠΑΡΟΧΘΙΑΣ ΖΩΝΗΣ (ΕΓΣΑ '87)		
ΣΗΜΕΙΟ	X	Y
O'20	196767.602	4348066.221
O'21	196816.516	4348062.859
O'22	196828.767	4348060.843
O'23	196855.300	4348054.211
O'24	196887.099	4348044.543
O'25	196896.907	4348043.380
O'26	196915.728	4348034.035
O'27	196935.633	4348023.877
O'28	196946.068	4348020.110
O'29	196958.689	4348017.555
O'30	196970.628	4348014.706
O'31	196978.436	4348011.887
O'32	196995.650	4348010.981
O'33	197018.578	4348012.095
O'34	197033.678	4347999.877
O'35	197052.827	4347992.537
O'36	197071.547	4347986.930
O'37	197089.342	4347982.835

Οι ανωτέρω κορυφές οριογραμμών για τον καθορισμό για πρώτη φορά των ορίων της όχθης και παρόχθιας ζώνης του ποταμού ΑΧΕΡΟΝΤΑ της ΤΚ Αμμουδιάς της Δ.Ε. Φαναρίου του Δήμου Πάργας, ΠΕ Πρέβεζας, όπως αποτυπώνονται επί του τοπογραφικού διαγράμματος με υπόβαθρο έγχρωμο ορθοφωτοχάρτη Ε.Κ.Χ.Α. Α.Ε. από την ψηφιακή βάση δεδομένων του Ψ.Υ.ΔΗ.ΠΕ.Ε.Κ, σε κλίμακα 1:500 , που συντάχθηκε τον Μάιο 2023 από τον Μπατσούλη Θεόδωρο Πολιτικό Μηχανικό, το οποίο ελέγχθηκε από τον Θεοδοσιάδη Λάζαρο, Πολιτικό Μηχανικό ΠΕ, υπάλληλο των Τεχνικών Υπηρεσιών του Δήμου Πάργας και θεωρήθηκε από τον Γιαννόπουλο Γεώργιο, Μ.Σ.Κ. Πολιτικό Μηχανικό, Προϊστάμενο των Τεχνικών Υπηρεσιών του Δήμου Πάργας και το οποίο συνοδεύει την παρούσα έκθεση και αποτελεί αναπόσπαστο τμήμα της.

Ο Πρόεδρος

Κύριος Παντελεήμων

Αγρ. Τοπ. Μηχανικός
Προϊστάμενος
της Κτηματικής Υπηρεσίας Πρέβεζας

ΤΑ ΜΕΛΗ

2. Κοκκινογέννη Βασιλική ,

Τοπογράφος Μηχανικός ΤΕ
Υπ/λος της Κτηματικής υπηρ. Πρέβεζας

3. Λαμπρούση Βασιλική

Πρ/νη Δ/σης Πολεοδομίας
& Περιβάλλοντος, Δήμου Πάργας

4. Ακοβιτιώτης Κων/νος

ΠΕ Βιολόγων – Ιχθυολόγων,
Υπάλληλος της ΠΕ Πρέβεζας

5. Ντούρος Αλέξανδρος

Αγρ.-Τοπογράφος Μηχανικός,
εκπρόσωπος του ΤΕΕ

ΕΘΝΙΚΟ ΤΥΠΟΓΡΑΦΕΙΟ
Για τεχνικούς λόγους στο σχεδιάγραμμα,
από το ηλεκτρονικό αρχείο, έγινε
σμίκρυνση κατά ποσοστό **37%**

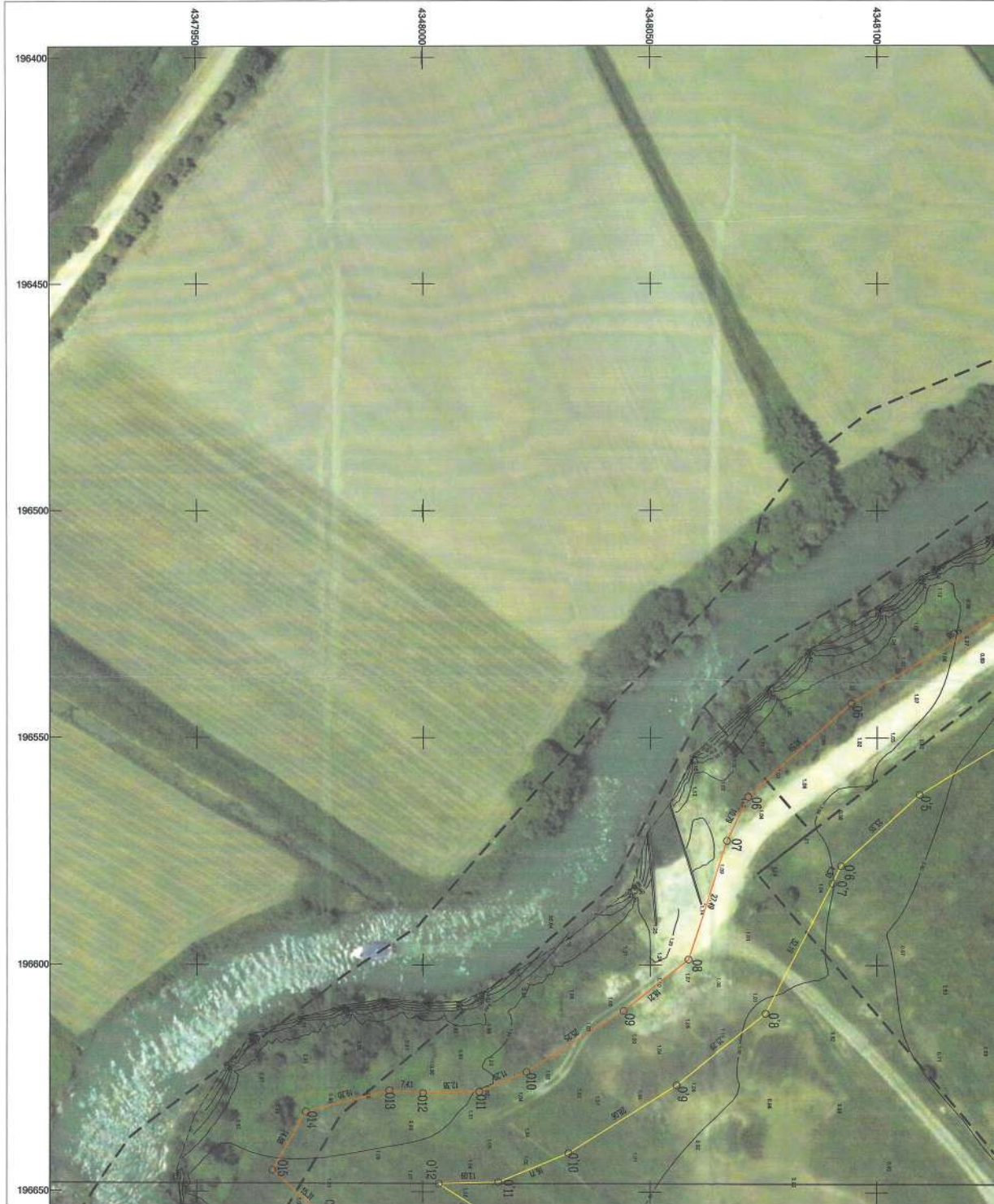

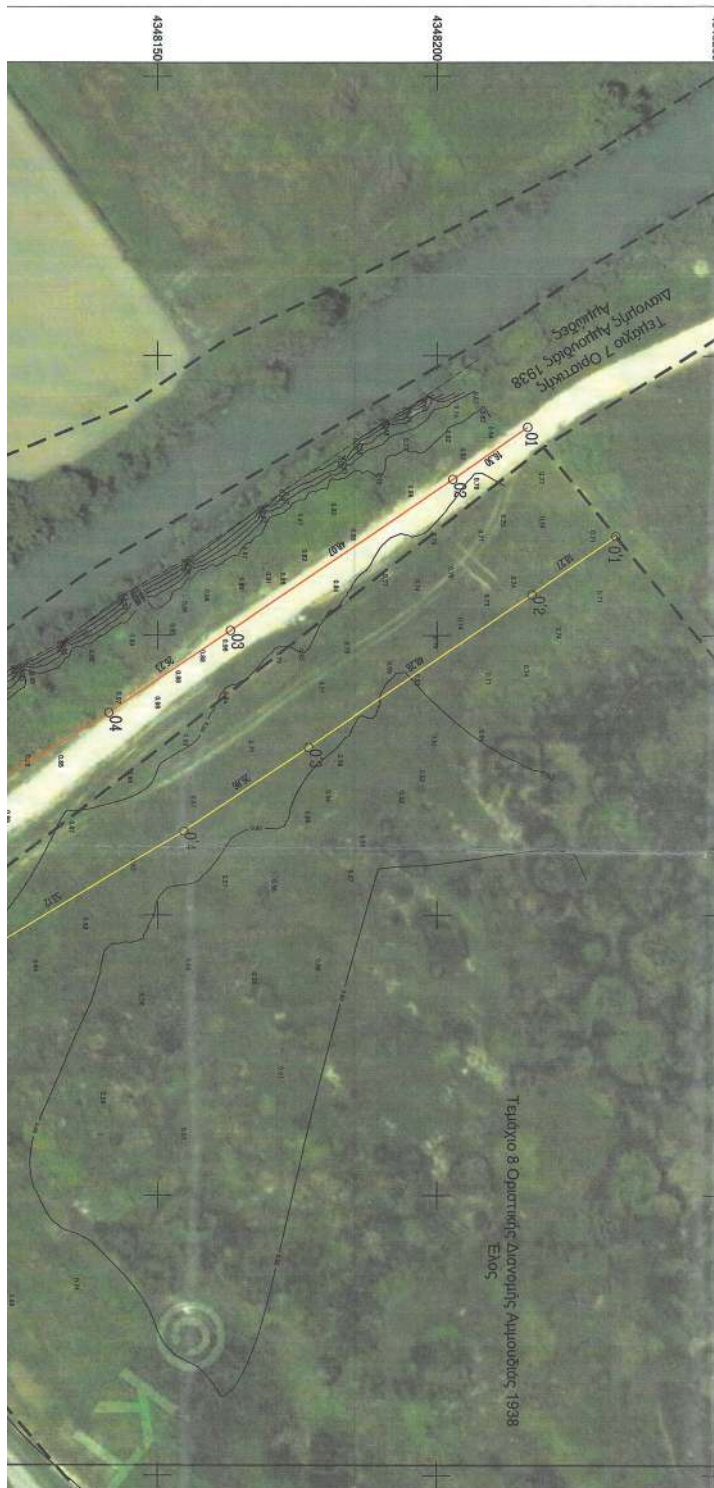

Απόσπασμα Χάρτη ΓΠΣ Δήμου Φαναρίου Νομού Πρέβεζας



Απόσπασμα Χάρτη ΓΥΣ 1:50000

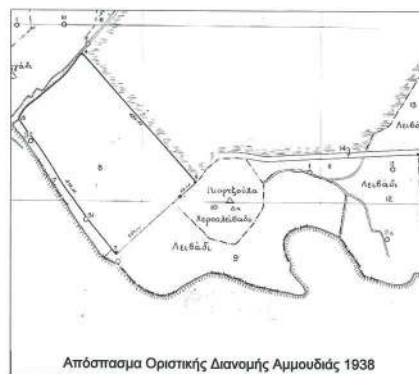

Απόσπασμα Οριστικής Διανομής Αμμουδιάς 1938

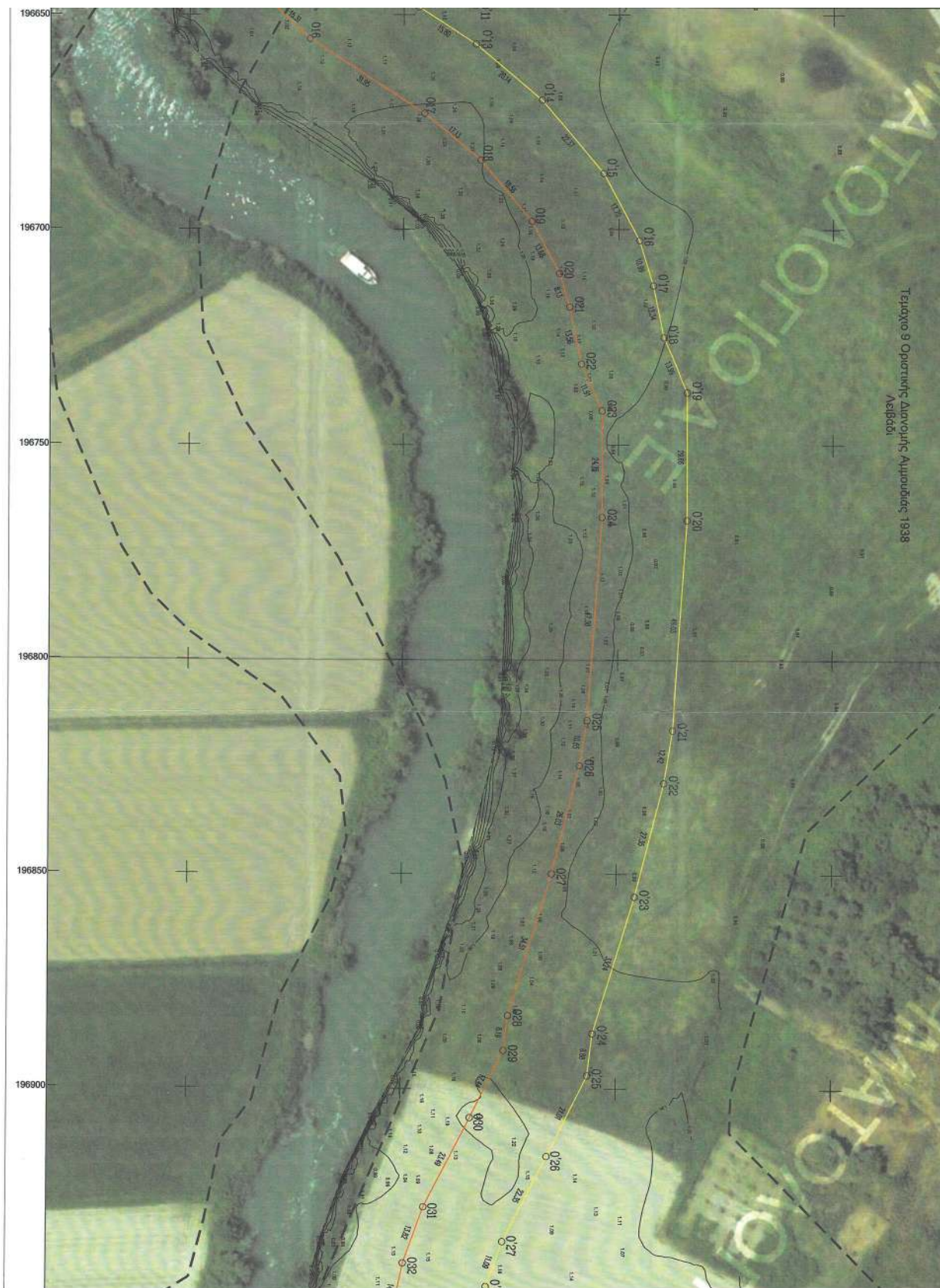



ΠΙΝΑΚΑΣ ΣΥΝΤΕΤΑΓΜΕΝΩΝ ΚΟΡΥΦΩΝ ΟΧΘΗΣ (ΕΓΣΑ '87)

ΣΗΜΕΙΟ	X	Y	ΜΗΚΟΣ
O1	196462.795	4348216.154	16.30
O2	196472.095	4348202.772	48.07
O3	196499.145	4348163.030	26.23
O4	196513.751	4348141.242	54.98
O5	196542.352	4348094.289	30.59
O6	196562.944	4348071.668	10.79
O7	196572.662	4348066.979	27.49
O8	196598.773	4348058.392	18.21
O9	196610.139	4348044.160	25.25
O10	196623.601	4348022.791	11.29
O11	196627.933	4348012.361	12.38
O12	196628.248	4347999.985	7.43
O13	196627.651	4347992.583	19.20
O14	196632.341	4347973.963	14.88
O15	196645.273	4347966.600	15.31
O16	196655.475	4347978.016	31.95
O17	196672.856	4348004.822	17.13
O18	196683.912	4348017.912	18.56
O19	196698.154	4348029.808	13.68
O20	196710.228	4348036.238	8.13
O21	196718.010	4348038.607	13.56
O22	196731.285	4348041.361	11.91
O23	196742.181	4348046.179	24.75
O24	196766.932	4348046.220	47.38
O25	196814.201	4348042.970	10.65
O26	196824.712	4348041.241	26.03
O27	196849.963	4348034.930	34.51
O28	196882.980	4348024.891	8.19
O29	196891.114	4348023.926	17.44
O30	196906.735	4348016.170	23.49
O31	196927.660	4348005.492	13.82
O32	196940.659	4348000.799	14.00
O33	196954.383	4347998.021	10.81
O34	196964.894	4347995.513	10.14
O35	196974.428	4347992.071	21.21
O36	196995.609	4347990.955	16.34
O37	197011.929	4347991.748	14.96
O38	197023.561	4347982.336	24.43
O39	197046.369	4347973.694	20.94
O40	197066.430	4347967.585	23.18
O41	197089.020	4347962.386	17.88
O42	197106.275	4347957.717	

ΠΙΝΑΚΑΣ ΣΥΝΤΕΤΑΓΜΕΝΩΝ ΚΟΡΥΦΩΝ ΠΑΡΟΧΘΙΑΣ ΖΩΝΗΣ (ΕΓΣΑ '87)

ΣΗΜΕΙΟ	X	Y	ΜΗΚΟΣ
O'1	196482.266	4348231.944	18.27
O'2	196492.693	4348216.939	48.28
O'3	196519.861	4348177.025	26.86
O'4	196534.820	4348154.712	53.12
O'5	196562.455	4348109.344	23.35
O'6	196578.170	4348092.080	4.30
O'7	196582.039	4348090.213	32.19
O'8	196610.682	4348075.530	25.29
O'9	196626.465	4348055.766	28.06
O'10	196641.423	4348032.022	16.71
O'11	196647.831	4348016.593	13.09
O'12	196648.165	4348003.504	15.80
O'13	196656.762	4348016.762	20.14
O'14	196669.755	4348032.147	22.37
O'15	196686.924	4348046.487	17.70
O'16	196702.543	4348054.805	10.99
O'17	196713.056	4348058.006	12.34
O'18	196725.141	4348060.512	13.99
O'19	196737.940	4348066.172	29.66
O'20	196767.602	4348066.221	48.03
O'21	196816.516	4348062.859	12.42
O'22	196828.767	4348060.843	27.35
O'23	196855.300	4348054.211	33.24
O'24	196887.099	4348044.543	9.88
O'25	196896.907	4348043.380	21.01
O'26	196915.728	4348034.035	22.35
O'27	196935.633	4348023.877	11.09
O'28	196946.068	4348020.110	12.88
O'29	196958.689	4348017.555	12.27
O'30	196970.628	4348014.706	8.30
O'31	196978.436	4348011.887	17.24
O'32	196995.850	4348010.981	22.95
O'33	197018.578	4348012.095	19.42
O'34	197033.678	4347999.877	20.51
O'35	197052.827	4347992.537	19.54
O'36	197071.547	4347986.930	18.26
O'37	197089.342	4347982.835	

Υπόμνημα Επιτροπής

Το παρόν τοπογραφικό διαγράμμα συνοδεύει την από 17-7-2023 έκθεση της Επιτροπής καθορισμού οριογραμμών σηματοδότησης παλαιάς του άρθρου 3, του Ν. 2971/2001. Οι συντεταγμένες των κορυφών των οριογραμμών δίνονται στο Ελληνικό Γεωδακτικό Σύστημα Αναφοράς ΕΓΣΑ'87.

- Οριογραμμή όχθης
- Οριογραμμή παράχθιας ζώνης
- Οριογραμμή παλαιάς όχθης

Ο ΠΡΟΕΔΡΟΣ
1.

ΤΑ ΜΕΛΗ
2.

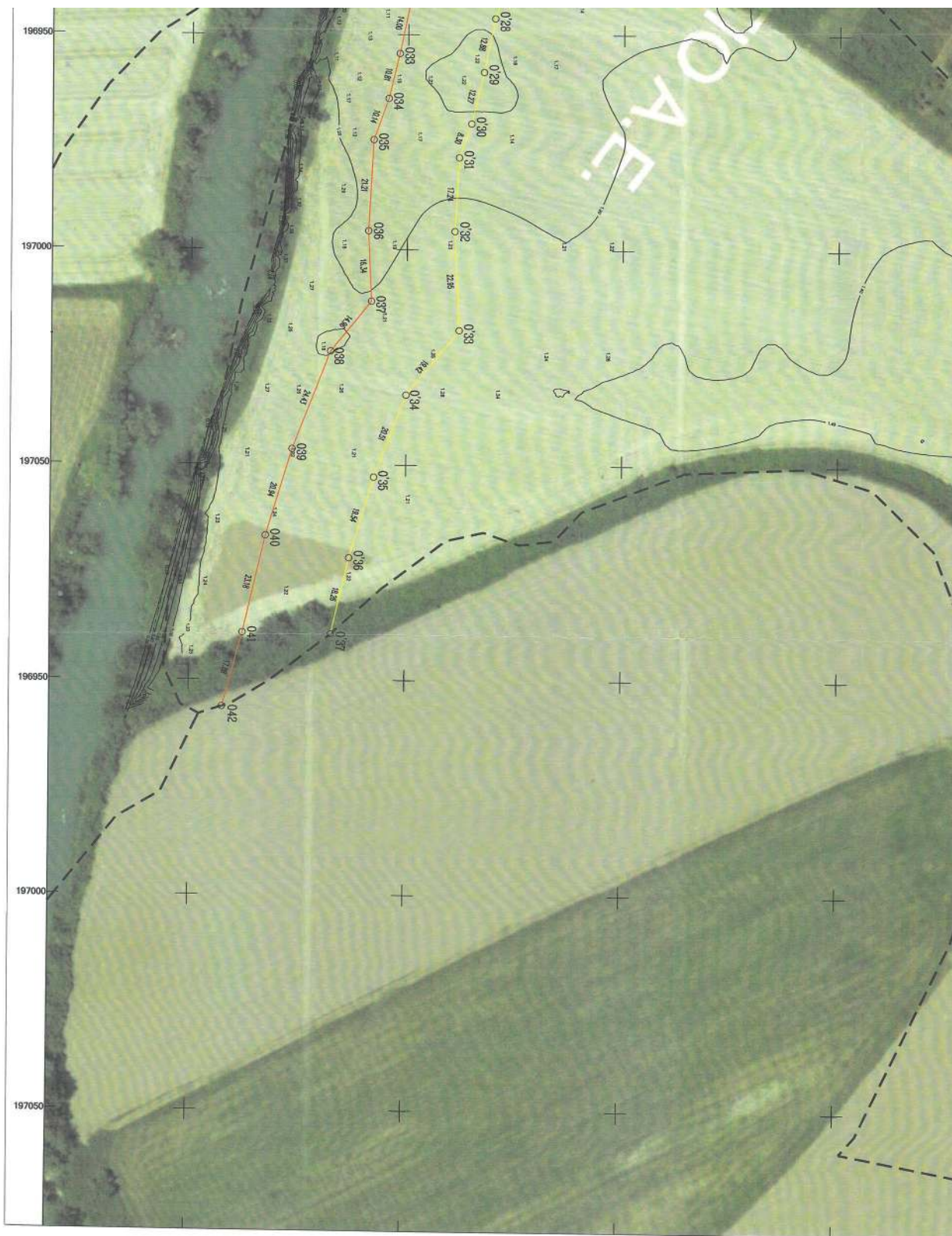



1. Προτόπαπας Κώστας
Αγρ. Τοπ. Μηχ. ΠΕΔΑ Βορείως
Προιστ. Κτημ. Υπηρε. Πρέβεζας
2. Βασιλική Κοκκινογιάννη
Τοπογράφος Μηχανικός ΤΕ -
Υπάλληλο Κτημ. Υπηρε. Πρέβεζας
3. Ακοβιώτης Κωνσταντίνος
Βιολόγος - Ιχθυολόγος ΠΕ
Υπάλληλο ΠΕ Πρέβεζας
4. Βασιλική Λαμπρούλη
Πολτικός Μηχανικός
Διευθ. Πολεοδομίας Δ Πύργας
5. Αλέξανδρος Ντούρος
Αγρ. Τοπ. Μηχανικός
Μέλος του ΤΕΕ

ΥΠΟΜΗΝΗΜΑ

- 33.00- ΚΥΡΙΑ ΙΣΟΥΣΗΣ ΚΑΜΠΥΛΗ
- 33.48- ΔΕΥΤΕΡΕΥΟΥΣΑ ΙΣΟΥΣΗΣ ΚΑΜΠΥΛΗ
- == ΜΑΓΠΡΟΤΟΧΟΣ
- - - - - ΟΧΘΗ ΠΟΤΑΜΟΥ
- ΟΡΙΑ ΤΕΜΑΧΙΩΝ ΔΙΑΝΟΜΗΣ ΒΑΣΕΙ ΚΤΗΜΑΤΟΛΟΓΙΟΥ

ΕΛΛΗΝΙΚΗ ΔΗΜΟΚΡΑΤΙΑ ΓΕΝ. ΓΡΑΜΜΑΤΕΙΑ ΦΟΡ. ΠΟΛΙΤΙΚΗΣ & ΔΗΜΟΣΙΑΣ ΠΕΡΙΟΥΣΙΑΣ ΓΕΝ. ΔΙΕΥΘ. ΔΗΜΟΣΙΑΣ ΠΕΡΙΟΥΣΙΑΣ & ΚΟΙΝΩΦΕΛΩΝ ΠΕΡΙΟΥΣΙΩΝ ΚΤΗΜΑΤΙΚΗ ΥΠΗΡΕΣΙΑ ΠΡΕΒΕΖΑΣ	
ΕΡΓΟ: ΔΙΑΓΡΑΜΜΑ ΚΑΘΟΡΙΣΜΟΥ ΟΧΘΗΣ ΚΑΙ ΠΑΡΟΧΘΙΑΣ ΖΩΝΗΣ	
ΤΟΠΟΘΕΣΙΑ: ΠΟΤΑΜΟΣ "ΑΧΕΡΟΝΤΑΣ" - ΤΟΠΙΚΗ ΚΟΙΝΟΤΗΤΑ ΑΜΜΟΥΔΙΑΣ - ΔΗΜ. ΕΝΟΤ. ΦΑΝΑΡΙΟΥ - ΔΗΜΟΥ ΠΑΡΓΑΣ - ΠΕΡΙΦ. ΕΝΟΤ. ΠΡΕΒΕΖΑΣ - ΠΕΡΙΦΕΡΕΙΑ ΗΠΕΙΡΟΥ	
ΜΕΛΕΤΗΤΗΣ: ΜΠΑΤΣΟΥΛΗΣ ΘΕΟΔΩΡΟΣ (ΔΙΠΛ. ΠΟΛΙΤΙΚΟΣ ΜΗΧΑΝΙΚΟΣ ΑΠΘ)	
<div style="border: 1px solid black; padding: 2px;"> ΘΕΟΔΩΡΟΣ Σ. ΜΠΑΤΣΟΥΛΗΣ <small>ΔΙΠΛ. ΠΟΛΙΤΙΚΟΣ ΜΗΧΑΝΙΚΟΣ Α.Π.Θ. ΜΕΛΟΣ Τ.Ε.Ε. / ΠΕΡΙΦΕΡΕΙΑ Τ.Ε.Ε. 148221 Κ. ΠΑΛΑΜΑ 21 00 ΠΡΕΒΕΖΑΣ Α.Φ.Μ. : 925340001 - Α.Ο.Υ. : ΠΡΕΒΕΖΑΣ Email: kbatso@theodorosb.com - ΚΗ. 986655013</small> </div>	
ΗΜΕΡΟΜΗΝΙΑ: ΜΑΙΟΣ 2023	ΑΡ. ΣΧΕΔΙΟΥ: A1
ΚΛΙΜΑΚΑ ΣΧΕΔΙΟΥ: 1:500	
ΕΛΕΓΧΟΣ ΕΚΚΑΤΣΙ ΑΔΑΜΕ ΛΑΖΑΡΟΣ ΠΟΛ. ΜΗΧΑΝΙΚΟΣ Π.Ε.	ΘΕΩΡΗΣΗ ΓΙΑΝΝΟΣ ΣΤΑΘΗΣ ΓΚΟΥΡΙΟΣ

Η απόφαση αυτή με την Έκθεση της Επιτροπής και το έγχρωμο απόσπασμα ορθοφωτοχάρτη να δημοσιευθούν στην Εφημερίδα της Κυβερνήσεως.

Ιωάννινα, 8 Αυγούστου 2023
 Ο Γραμματέας Αποκεντρωμένης Διοίκησης
 ΣΕΡΑΦΕΙΜ ΛΙΑΠΗΣ