



ΕΦΗΜΕΡΙΔΑ ΤΗΣ ΚΥΒΕΡΝΗΣΕΩΣ ΤΗΣ ΕΛΛΗΝΙΚΗΣ ΔΗΜΟΚΡΑΤΙΑΣ

29 Μαΐου 2023

ΤΕΥΧΟΣ ΤΕΤΑΡΤΟ

Αρ. Φύλλου 446

ΑΠΟΦΑΣΕΙΣ

Αριθμ. 253369

Μερική ανάκληση αποφάσεων κήρυξης σε αναδασωτέες μη δασικών εκτάσεων συνολικού εμβαδού 12,25471 στρ. (δώδεκα στρεμμάτων και είκοσι πέντε χιλιάδων τετρακοσίων εβδομήντα ενός εκατοντάκις χιλιοστών του στρέμματος), που εμφανίζονται ως ΠΑ/ΑΝ και ΑΑ/ΑΝ στον αναρτημένο Δασικό Χάρτη της Δημοτικής Ενότητας Διονύσου, του Δήμου Διονύσου, Π.Ε. Αν. Αττικής.

Ο ΓΕΝΙΚΟΣ ΓΡΑΜΜΑΤΕΑΣ ΔΑΣΩΝ
ΤΟΥ ΥΠΟΥΡΓΕΙΟΥ
ΠΕΡΙΒΑΛΛΟΝΤΟΣ ΚΑΙ ΕΝΕΡΓΕΙΑΣ

Έχοντας υπόψη:

1. Τις διατάξεις:

α) Του άρθρου 117 παρ. 3 και άρθρου 24 παρ. 1 του Συντάγματος της Ελλάδος,

β) του ν. 3200/1955 «Περί διοικητικής αποκεντρώσεως» (Α' 97),

γ) του ν. 998/1979 «Περί προστασίας των δασών και των δασικών εν γένει εκτάσεων της Χώρας» (Α' 284) όπως ισχύει σήμερα σύμφωνα με τον ν. 4280/2014 (Δ' 159) και ειδικότερα της παρ. 4 του άρθρου 44 του ν. 998/1979, όπως αυτή προστέθηκε με το άρθρο 36 του ν. 3698/2008 και αντικαταστάθηκε με την παρ. 3 του άρθρου 35 του ν. 4280/2014,

δ) του π.δ. 32/2016 «Ορισμός επιστημονικών κριτηρίων για την υπαγωγή εκτάσεων στις περιπτώσεις 1,2 και 5 του άρθρου 3 του ν. 998/1979» (Α' 46),

ε) του ν. 3208/2003 (Α' 303),

στ) του ν. 4389/2016 και ιδίως του άρθρου 153, με το οποίο τροποποιήθηκε η παρ. 2 του άρθρου 13 του ν. 3889/2010.

2. Την υπ' αρ. 117080/6353/13.11.2014 εγκύκλιο διαταγή του ΥΠΕΚΑ.

3. Την υπ' αρ. 153373/441/22.02.2017 (ΑΔΑ: 61ΤΗ4653Π8-Ω7Θ) εγκύκλιο διαταγή του ΥΠΕΝ).

4. Την υπό στοιχεία οικ. ΥΠΕΝ/ΔΠΔ/95099/5160/12.10.2021 (ΑΔΑ: ΨΠΨ4653Π8-50Χ) εγκύκλιο διαταγή του ΥΠΕΝ.

5. Τις διατάξεις και τη σχετική νομολογία περί ανάκλησης των διοικητικών πράξεων.

6. Την υπ' αρ. 128092/18-10-2021 (ΑΔΑ: Ω3ΓΑΟΡ1Κ-04Ε) απόφαση της Διεύθυνσης Δασών Ανατολικής Αττικής περί θεώρησης του Δασικού χάρτη περιοχών της Δ.Ε. Διονύσου.

7. Την υπ' αρ. 131071/22-10-2021 (ΑΔΑ: 6ΥΘ7ΟΡ1Κ-ΓΡΦ) απόφαση της Διεύθυνσης Δασών Ανατολικής Αττικής περί ανάρτησης Δασικού Χάρτη περιοχών της Δ.Ε. Διονύσου.

8. Την υπό στοιχεία οικ. ΥΠΕΝ ΥΠΡΓ/11835/1139/8-2-2022 (Υ.Ο.Δ.Δ. 76) απόφαση περί διορισμού Γενικού Γραμματέα Δασών του Υπουργείου Περιβάλλοντος και Ενέργειας του Κωνσταντίνου - Ευάγγελου Αραβώση.

9. Την υπό στοιχεία ΥΠΕΝ/ΔΝΕΠ/83988/2740/25.8.2022 (Β' 4528) απόφαση περί εξουσιοδότησης υπογραφής με εντολή Υπουργού του Υπουργού Περιβάλλοντος και Ενέργειας, με εντολή Υφυπουργού του Υφυπουργού Περιβάλλοντος και Ενέργειας και με εντολή Γενικού Γραμματέα Δασών του Υπουργείου Περιβάλλοντος και Ενέργειας, κατά λόγο αρμοδιότητας, στον Προϊστάμενο της Γενικής Διεύθυνσης Δασών και Δασικού Περιβάλλοντος της Γενικής Γραμματείας Δασών του ΥΠΕΝ, στους Προϊσταμένους των Επιθεωρήσεων Εφαρμογής Δασικής Πολιτικής και στους Προϊσταμένους των Διευθύνσεων, Δασαρχείων και Τμημάτων που υπάγονται σε αυτές.

10. Τις υπ' αρ. 5174/29-12-1998 (Δ' 7) και 244/25.01.2010 (Δ' 35), αποφάσεις κήρυξης εκτάσεων ως αναδασωτέων.

11. Την υπ' αρ. 47598/12-04-2022 πρόταση του Δασαρχείου Πεντέλης για μερική ανάκληση των ως άνω σχετικών αποφάσεων κήρυξης για εκτάσεις συνολικού εμβαδού 12,25471 στρ. (δώδεκα στρεμμάτων και είκοσι πέντε χιλιάδων τετρακοσίων εβδομήντα ενός εκατοντάκις χιλιοστών του στρέμματος), όπως απεικονίζονται υπό μορφή δώδεκα (12) πολυγώνων στο σύνολο, στο επισυναπτόμενο από 12-04-2022 απόσπασμα των υπ' αρ. 6447/1 και 6446/2 (σε συνένωση) Φ.Χ. Γ.Υ.Σ. κλ 1:10.000, το

οποίο υπογράφει ο Δασάρχης Πεντέλης α.α, προσαρτάται στην παρούσα και αναλυτικά περιγράφονται ως εξής:

Α. Εκτάσεις συνολικού εμβαδού 10,78433 στρ. (δέκα στρεμμάτων και εβδομήντα οκτώ χιλιάδων τετρακοσίων τριάντα τριών εκατοντάκις χιλιοστών του στρέμματος), οι οποίες στον ως άνω δασικό χάρτη εμφανίζονται με ΚΑΤΗΓΟΡΔΧ ΠΑ (Τελεσίδικη πράξη και απόφαση χαρακτηρισμού - μη δασική) και ΚΑΤΗΓΟΡΑΛ1 ΑΝ (κηρυγμένες αναδασωτέες) και απεικονίζονται στο επισυναπτόμενο από 12-04-2022 απόσπασμα των υπ' αρ. 6447/1 και 6446/2 (σε συνένωση) Φ.Χ. Γ.Υ.Σ κλ. 1:10.000, υπό μορφή έξι (6) πολυγώνων με α/α 1- 6, με μπλε περίγραμμα και μαύρο αναγραφόμενο αριθμό πολυγώνου.

Β. Εκτάσεις συνολικού εμβαδού 1,47038 στρ. (ενός στρέμματος και σαράντα επτά χιλιάδων τριάντα οκτώ εκατοντάκις χιλιοστών του στρέμματος), οι οποίες στον ως άνω δασικό χάρτη εμφανίζονται με ΚΑΤΗΓΟΡΔΧ ΑΑ (Άλλης μορφής εκτάσεις στις Α/Φ παλαιότερης λήψης ή προϋφιστάμενα στοιχεία/Άλλης μορφής εκτάσεις στις Α/Φ πρόσφατης λήψης και αυτοψίες) και ΚΑΤΗΓΟΡΑΛ1 ΑΝ (κηρυγμένες αναδασωτέες) και απεικονίζονται στο επισυναπτόμενο από 12- 04-2022 απόσπασμα των υπ' αρ. 6447/1 και 6446/2 (σε συνένωση) Φ.Χ. Γ.Υ.Σ κλ. 1:10.000, υπό μορφή έξι (6) πολυγώνων με α/α 7-12, με κόκκινο περίγραμμα και μαύρο αναγραφόμενο αριθμό πολυγώνου και μετά από φωτοερμηνευτικό έλεγχο προέκυψε ότι δεν έφεραν δασική βλάστηση στην πλησιέστερη αεροφωτογραφία πριν την έναρξη της πυρκαγιάς.

Την πρόταση επίσης συνοδεύουν ο Πίνακας 1, που αφορά τα πολύγωνα με α/α 1 έως 6 και ο Πίνακας 2, που αφορά τα πολύγωνα με α/α 7 έως 12 με τις ακόλουθες

πληροφορίες ανά στήλη: α) Τον αύξοντα αριθμό πολυγώνου, β) το εμβαδόν σε τ.μ., γ) τον αριθμό της απόφασης κήρυξης αναδασωτέας έκτασης, δ) τον αριθμό ΦΕΚ, ε) τις συντεταγμένες κορυφών του κάθε πολυγώνου σε ΕΓΣΑ' 87 και τέλος στ) το συνολικό εμβαδόν ανάκλησης των επιμέρους πολυγώνων.

Κατ' εφαρμογή των διατάξεων της παρ. 4 του άρθρου 44 του ν. 998/1979, όπως αυτή προστέθηκε με το άρθρο 36 του ν. 3698/2008 (Α' 198) και αντικαταστάθηκε με την παρ. 3 του άρθρου 35 του ν. 4280/2014, προτείνεται η μερική ανάκληση των ως άνω αποφάσεων κήρυξης καθώς στοιχειοθετήθηκε πλάνη περί τα πραγματικά και νομικά δεδομένα και ως εκ τούτου οι ως άνω αποφάσεις κήρυξης στερούνται νομικής βάσης, αποφασίζουμε:

Τη μερική ανάκληση των ως άνω αποφάσεων κήρυξης, σε θέσεις των περιοχών της Δημοτικής Ενότητας Διονύσου του Δήμου Διονύσου, για εκτάσεις μη δασικού χαρακτήρα στον αναρτημένο δασικό χάρτη (ως άνω 6,7 σχετ.) που εμφανίζονται με ΚΑΤΗΓΟΡΔΧ ΠΑ και ΚΑΤΗΓΟΡΑΛ1 ΑΝ καθώς και με ΚΑΤΗΓΟΡΔΧ ΑΑ και ΚΑΤΗΓΟΡΑΛ1 ΑΝ, συνολικού εμβαδού 12,25471 στρ. (δώδεκα στρεμμάτων και είκοσι πέντε χιλιάδων τετρακοσίων εβδομήντα ενός εκατοντάκις χιλιοστών του στρέμματος), οι οποίες απεικονίζονται υπό μορφή δώδεκα (12) πολυγώνων στο επισυναπτόμενο από 12-04-2022 απόσπασμα των υπ' αρ. 6447/1 και 6446/2 (σε συνένωση) Φ.Χ. Γ.Υ.Σ κλ. 1:10.000, επειδή οι ως άνω αποφάσεις κήρυξης απώλεσαν την αιτιολογική τους βάση, εκδοθείσες κατά πλάνη περί τα πραγματικά και νομικά δεδομένα.

Με την παρούσα απόφαση δεν προκαλείται δημοσιο-νομική δαπάνη σε βάρος του κρατικού προϋπολογισμού (σχ. άρθρο 90 π. δ. 63/2005 - Α' 98), σε συνδυασμό με την παρ. 22 του άρθρου 119 του ν. 4622/2019 (Α' 133).

ΠΙΝΑΚΑΣ 1
ΠΟΛΥΓΩΝΑ ΤΗΣ ΚΑΤΗΓΟΡΙΑΣ ΠΑ

ΑΑ	ΕΚΤΑΣΗ	ΑΡ.ΑΠΟΦΑΣΗΣ	ΦΕΚ	Χ	Υ
1	7.344,11			490661,314	4216074,272
				490657,707	4216072,493
				490622,955	4216060,922
				490619,218	4216063,725
				490614,856	4216066,996
				490608,685	4216063,673
				490589,788	4216067,397
				490575,761	4216067,984
				490575,911	4216069,316
				490581,368	4216105,065
				490586,563	4216103,441
				490602,388	4216090,494
				490612,938	4216082,341
				490613,353	4216082,549
				490615,815	4216083,780
				490617,734	4216090,494
				490618,213	4216096,728
				490617,782	4216101,037
				490617,738	4216101,481
				490594,855	4216119,549
				490586,184	4216126,396
				490618,312	4216182,769
				490631,770	4216175,284
				490649,040	4216165,679
				490658,231	4216160,043
				490659,460	4216156,647
				490663,784	4216144,699
				490694,276	4216123,372
490650,918	4216103,632				
490661,314	4216074,272				
2	397,57			493516,510	4216081,257
				493517,124	4216081,949
				493530,179	4216096,635
				493542,740	4216112,785
				493569,656	4216137,906
				493583,771	4216142,611
				493573,516	4216136,571
				493559,314	4216121,113
				493530,390	4216089,256
				493516,510	4216081,257
				493600,171	4216152,272
				493606,118	4216158,219
493611,824	4216163,925				
493628,871	4216186,355				
493647,712	4216213,271				
493667,344	4216240,585				
493668,348	4216241,981				
493669,245	4216250,056				
493666,553	4216262,617				
493665,274	4216275,411				
493664,759	4216280,561				
493673,731	4216294,916				

5174/29-12-1998
244/25-01-2010

7/Δ/18-01-1999
35/Δ/2010

3	1.066,79	493681,806	4216303,888
		493688,983	4216310,168
		493696,161	4216313,757
		493702,938	4216315,605
		493703,894	4216315,866
		493705,107	4216316,197
		493702,121	4216314,278
		493696,380	4216310,588
		493677,127	4216291,027
		493676,480	4216288,690
		493673,025	4216276,200
		493679,246	4216246,674
		493674,511	4216240,048
		493668,505	4216235,930
		493663,467	4216232,475
		493655,829	4216219,065
		493651,789	4216211,970
		493647,125	4216204,419
		493629,380	4216175,690
		4	92,04
493600,171	4216152,272		
493706,550	4216317,124		
493706,844	4216317,507		
493715,002	4216328,112		
493718,591	4216340,673		
493720,488	4216342,915		
493728,460	4216352,337		
493730,780	4216354,124		
493726,165	4216344,653		
493724,784	4216341,820		
493709,635	4216319,107		
5	1.167,15	493706,550	4216317,124
		493730,780	4216354,124
		493734,901	4216355,932
		493741,021	4216358,617
		493706,030	4216418,729
		493684,316	4216437,448
		493692,860	4216454,447
		493753,245	4216361,464
		493740,250	4216356,647
		493735,322	4216355,334
6	716,67	493730,780	4216354,124
		490720,252	4216018,367
		490710,298	4216038,480
		490721,701	4216045,992
		490735,144	4216054,416
		490735,427	4216054,586
		490746,880	4216031,681
		490720,252	4216018,367

ΣΥΝΟΛΟ 10784,33τ.μ.

ΠΙΝΑΚΑΣ 2
ΠΟΛΥΓΩΝΑ ΤΗΣ ΚΑΤΗΓΟΡΙΑΣ ΑΑ

ΑΑ	ΕΚΤΑΣΗ	ΑΡ.ΑΠΟΦΑΣΗΣ	ΦΕΚ	Χ	Υ
7	331,52			491393,761	4215934,520
				491393,647	4215934,343
				491392,332	4215932,313
				491385,174	4215932,496
				491368,294	4215932,527
				491382,109	4215934,438
				491381,988	4215936,749
				491381,476	4215946,480
				491381,392	4215960,213
				491392,421	4215960,213
				491393,436	4215940,768
8	280,91			491393,761	4215934,520
				492071,477	4214909,502
				492050,813	4214935,331
				492057,817	4214940,259
				492066,490	4214934,087
				492069,265	4214930,410
				492073,295	4214912,918
9	170,09			492072,116	4214910,076
				492071,477	4214909,502
				491494,719	4215897,927
				491498,706	4215900,596
				491501,592	4215906,707
				491502,780	4215909,224
				491513,603	4215904,338
				491508,756	4215891,993
10	678,99	5174/29-12-1998 244/25-01-2010	7/Δ/18-01-1999 35/Δ/2010	491500,467	4215895,497
				491494,719	4215897,927
				491276,360	4216164,656
				491274,683	4216163,352
				491263,814	4216165,270
				491258,698	4216172,303
				491249,747	4216179,976
				491248,468	4216194,682
				491196,677	4216226,012
				491188,365	4216231,767
				491183,889	4216238,161
				491173,659	4216241,997
				491165,347	4216242,637
				491162,874	4216242,500
				491163,758	4216243,454
				491173,784	4216242,881
				491186,378	4216242,162
				491205,074	4216228,455
				491215,799	4216216,564
				491256,508	4216194,681
11	7,03			491258,887	4216181,785
				491271,180	4216169,734
				491276,360	4216164,656
				490960,928	4216116,866
				490961,055	4216116,945
				490973,877	4216122,988

		490961,355	4216116,002
		490960,928	4216116,866
		490990,300	4216131,183
		490984,692	4216128,850
		490988,973	4216131,287
		490990,300	4216131,183
12	1,84		

ΣΥΝΟΛΟ 1.470,38τ.μ.



ΠΡΟΣΑΡΤΑΤΑΙ

Στην αριθ. 253369

απόφασή μας

Αθήνα, 22/05/2023

Με εντολή Γεν. Γραμματέα Δασών Υ.Π.ΕΝ

Ο Προϊστάμενος Επιθεώρησης

Εφαρμογής Δασικής Πολιτικής Αττικής

Τ. Υ.

Αθανάσιος Ρέππας

Δασολόγος _Α' Βαθμός

ΠΡΟΤΑΣΗ ΜΕΡΙΚΗΣ ΑΝΑΚΛΗΣΗΣ ΑΠΟΦΑΣΕΩΝ ΚΗΡΥΞΗΣ ΑΝΑΔΑΣΩΤΕΩΝ ΕΚΤΑΣΕΩΝ ΔΗΜΟΤΙΚΗΣ ΕΝΟΤΗΤΑΣ ΔΙΟΝΥΣΟΥ ΤΟΥ ΔΗΜΟΥ ΔΙΟΝΥΣΟΥ

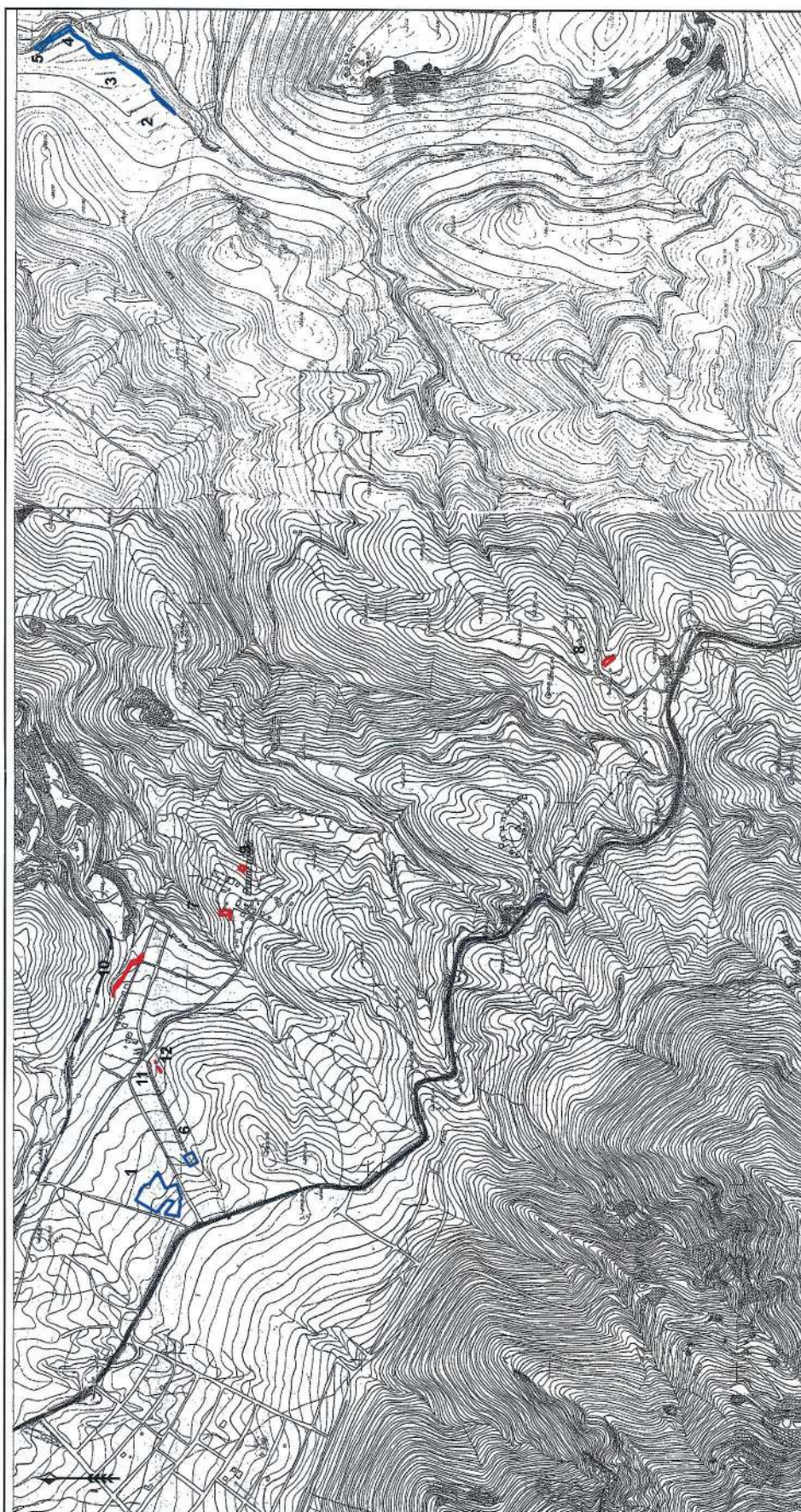

ΥΠΟΜΗΝΙΑ
 [Blue box] Πολύγωνα με ΚΑΤΗΓΟΡΩΔΧ (ΓΙΑ)
 [Red box] Πολύγωνα με ΚΑΤΗΓΟΡΩΔΧ (ΑΑ)
 Γνωκίδα Γ.Υ.Σ. 6447/1 και 6446/2 κλ.1:10.000

Γέρας 12-04-2022
 Ημειτάκτρια
 Ζωή Ξαν Νίκα
 Δασολόγος

Προσφιλτάς υπ. αρ. 47598/12-04-2022
 Σύμφωνο του Δασοφρχείου Πεντέλης
 Γέρας 12-04-2022
 Ο Δασοφρχής α.α.
 Αθανάσιος Ρέππας
 Δασολόγος

ΕΘΝΙΚΟ ΤΥΠΟΓΡΑΦΕΙΟ
 Για τεχνικούς λόγους στο σχεδιάγραμμα,
 από το ηλεκτρονικό αρχείο, έγινε
 σμίκρυνση κατά ποσοστό **58%**

ΠΡΟΣΑΡΤΑΤΑΙ
 Στην αριθ. 253369
 απόφασή μας
 Αθήνα, 22/05/2023
 Με εντολή Γεν. Γραμματέα Δασών Υ.Π.Ε.Ν
 Ο Προϊστάμενος Επιθεώρησης
 Εφαρμογής Δασικής Πολιτικής Αττικής
 Τ.Υ.
 Αθανάσιος Ρέππας
 Δασολόγος_Α' Βαθμός

Η απόφαση αυτή να δημοσιευθεί στην Εφημερίδα της Κυβερνήσεως.

Αθήνα, 22 Μαΐου 2023

Με εντολή Γενικού Γραμματέα Δασών

Ο Προϊστάμενος Επιθεώρησης

Δασικής Πολιτικής Αττικής

ΑΘΑΝΑΣΙΟΣ ΡΕΠΠΑΣ