



ΕΦΗΜΕΡΙΔΑ ΤΗΣ ΚΥΒΕΡΝΗΣΕΩΣ ΤΗΣ ΕΛΛΗΝΙΚΗΣ ΔΗΜΟΚΡΑΤΙΑΣ

3 Μαΐου 2023

ΤΕΥΧΟΣ ΤΕΤΑΡΤΟ

Αρ. Φύλλου 353

ΔΙΟΡΘΩΣΕΙΣ ΣΦΑΛΜΑΤΩΝ

Διόρθωση σφάλματος στην υπ' αρ. 14550/1246/13.3.2014 απόφαση της Γενικής Γραμματέως Αποκεντρωμένης Διοίκησης Αιγαίου για τον καθορισμό αιγιαλού και παραλίας στη θέση «ΠΟΥΝΤΑ ΒΟΡΕΙΟ ΤΜΗΜΑ», Κοινότητας Πεδινού, Δ.Ε. Νέας Κούταλης, Δήμου Λήμνου, νήσου Λήμνου, που δημοσιεύθηκε στην Εφημερίδα της Κυβερνήσεως (Δ' 128).

Στην υπ' αρ. 14550/1246/13.3.2014 απόφαση της Γενικής Γραμματέως Αποκεντρωμένης Διοίκησης Αιγαί-

ου για τον καθορισμό αιγιαλού και παραλίας στη θέση «ΠΟΥΝΤΑ ΒΟΡΕΙΟ ΤΜΗΜΑ», Κοινότητας Πεδινού, Δ.Ε. Νέας Κούταλης, Δήμου Λήμνου, νήσου Λήμνου, που δημοσιεύθηκε στην Εφημερίδα της Κυβερνήσεως (Δ' 128), στη σελίδα 1176, επί του διαγράμματος στην τιμή της συντεταγμένης ΕΓΣΑ, σημείο 1 του αιγιαλού, διορθώνονται:

α. το εσφαλμένο:

« $X=604100.00$ και $\Psi=4415041.75$ »,

στο ορθό:

« $X=604122.41$ και $\Psi=4415029.81$ ».

β. Στη σελίδα 1175, 1176, 1177 τίθεται το ορθό τοπογραφικό διάγραμμα ως εξής:

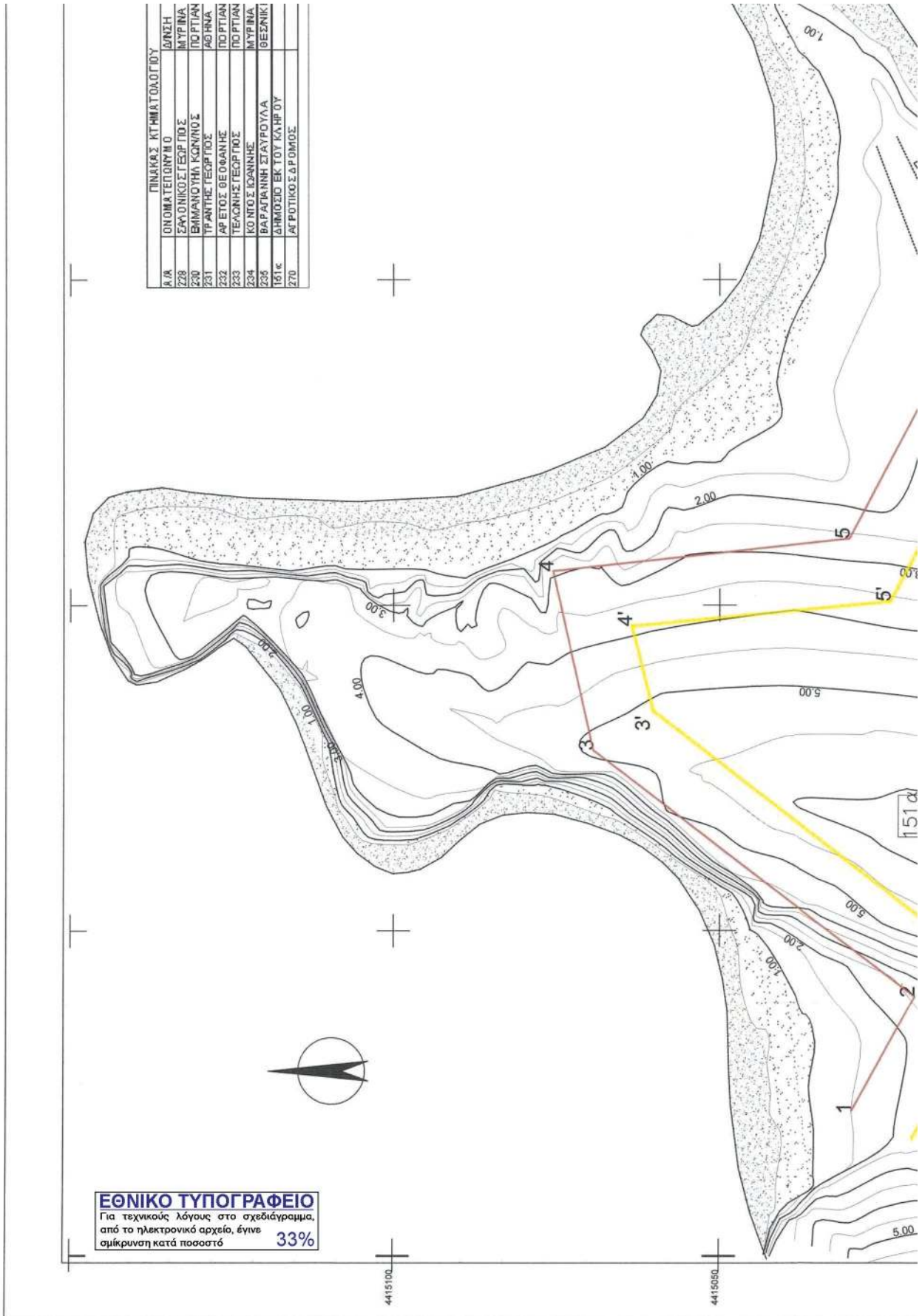

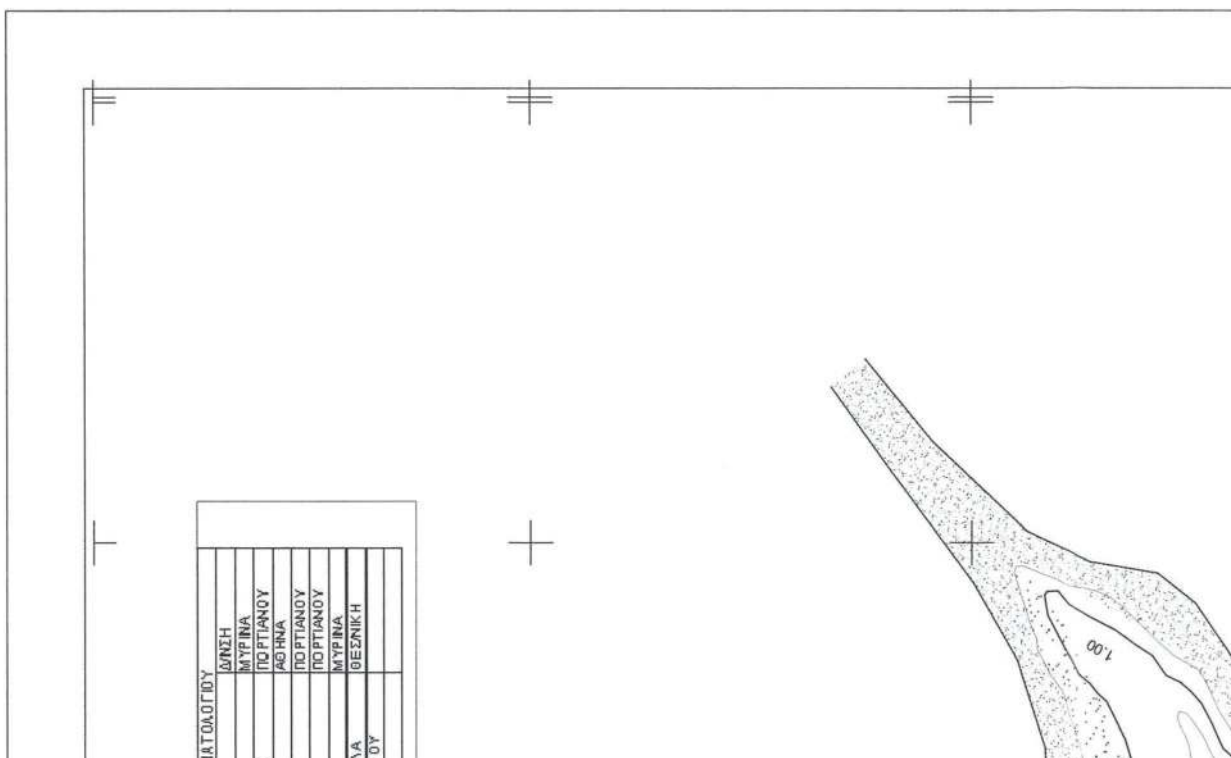
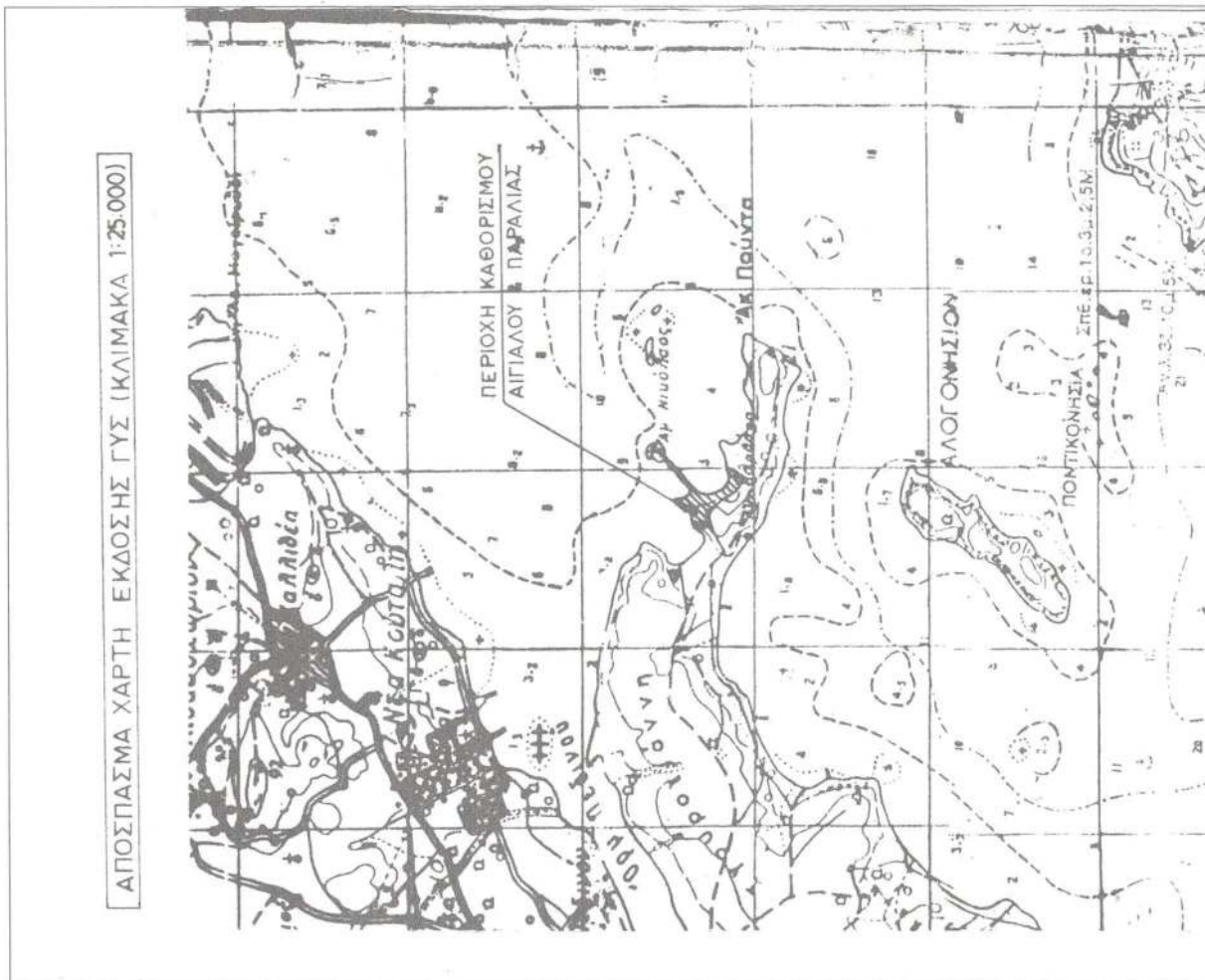



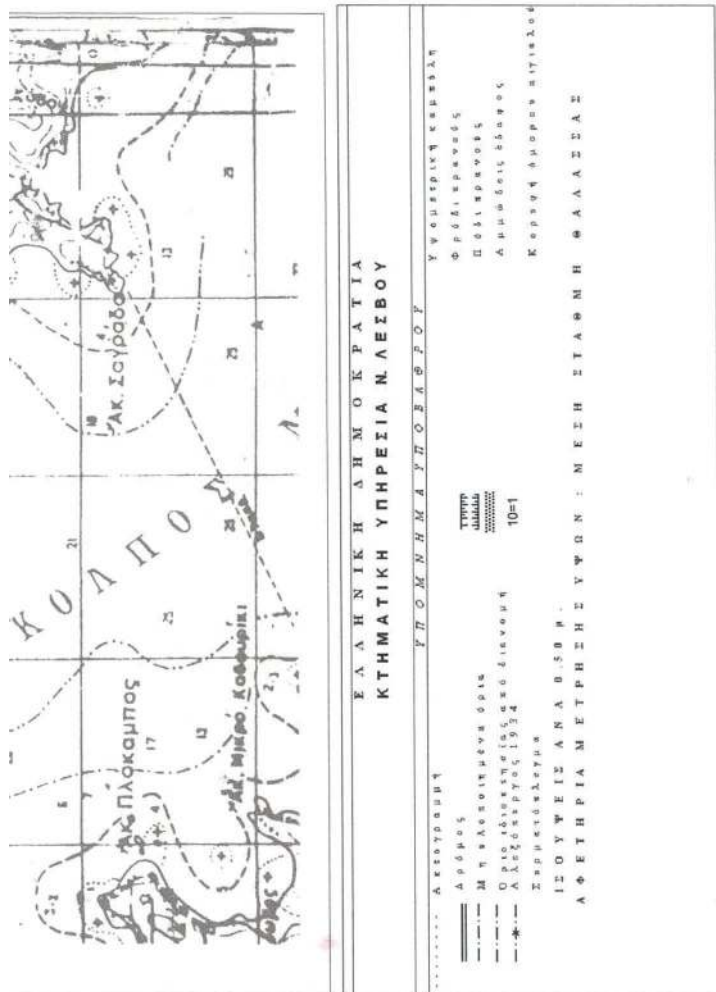

ΥΠΟΜΝΗΜΑ ΕΠΙΤΡΟΠΗΣ ΔΙΠΑΛΟΥΣ ΚΑΙ ΠΑΡΑΛΙΑΣ

1. Το παρόν υπόμνημα συντάσσεται την από 17-4-2013 Έκθεση της Επιτροπής αιγιαλού και παραλίας στην περιοχή «Πούντα - Βόρειο τμήμα», κοινότητας Πούντος, Δ.Ε. Νέας Κονταλής, νήσου Λήμιου, Δήμου Λήμιου.

2. Το κτηματογραφικό - νημετρικό διάγραμμα είναι κλίμακας 1:500 και αποτελείται από μία (1) πινακίδα.

3. Η οριογραμμή του αιγιαλού καθορίζεται με κόκκινη συνεχή πολυγωνική γραμμή, με κορυφές 1, 2, 3... ως 10.

4. Η οριογραμμή της παραλίας καθορίζεται με κίτρινη συνεχή πολυγωνική γραμμή, με κορυφές 1', 2', 3', ...10' και έχει σταθερό πλάτος όσας (10) μέτρων από την οριογραμμή του αιγιαλού, για την εξυπηρέτηση των σκοπών του άρθρου 1 του Ν.2971/2001.

5. Δεν υπάγεται παλαιός αιγιαλός.

6. Δεν υπάρχουν κτίσματα εντός της ζώνης παραλίας.

7. Τα σημεία 10 και 10' ταυτίζονται αντίστοιχα με τα σημεία 1 και 1' του όμορου καθορισμένου αιγιαλού (Η αρ. 688/14-3-2008 Απόφαση, ΦΕΚ 165/11-4-2008 Δ).

8. Η εξέλιξη έγινε σύμφωνα με το Ελληνικό Γεωδαιτικό Σύστημα Αναφοράς (ΕΓΣΑ '87).

Μετλήτην 17-4-2013

Η ΕΠΙΤΡΟΠΗ

ΠΙΝΑΚΑΣ ΣΥΝΙΝΟΝ ΑΙΓΑΛΟΥ ΣΕ ΠΡΟΒΟΛΙΚΟ ΣΥΣΤΗΜΑ Ε.Γ.Σ.Α. 1987

ΣΗΜΕΙΟ	X	Y	ΜΗΚΟΣ
1	604122.41	4415029.81	19.96
2	604139.75	4415019.95	62.27
3	604177.60	4415069.40	28.33
4	604205.25	4415075.55	45.82
5	604210.20	4415030.00	52.52
6	604256.65	4415005.50	28.7
7	604247.80	4414978.20	51.65
8	604250.00	4414926.60	60.73
9	604260.35	4414866.76	48.45
10	604294.72	4414832.61	

ΠΙΝΑΚΑΣ ΣΥΝΙΝΟΝ ΠΑΡΑΛΙΑΣ ΣΕ ΠΡΟΒΟΛΙΚΟ ΣΥΣΤΗΜΑ Ε.Γ.Σ.Α. 1987

ΣΗΜΕΙΟ	X	Y	ΜΗΚΟΣ
1'	604117.47	4415021.12	28.77
2'	604142.55	4415007.00	67.21
3'	604177.75	4415060.15	13.81
4'	604196.80	4415063.45	39.93
5'	604200.55	4415023.70	49.86
6'	604244.55	4415000.25	23.76
7'	604237.55	4414877.55	53.56
8'	604240.10	4414824.05	62.36
9'	604250.70	4414862.60	52.36
10'	604289.19	4414824.27	

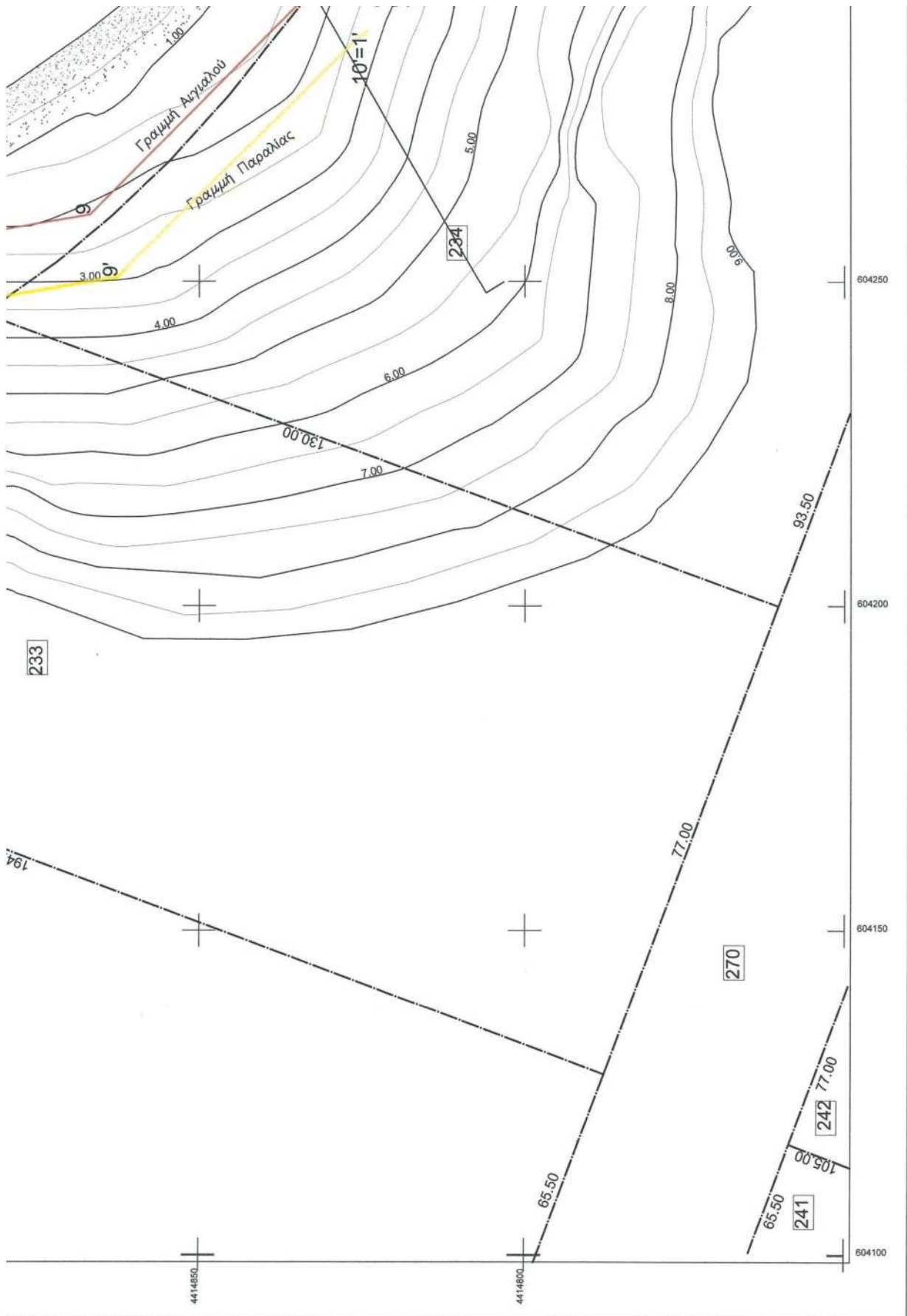

<p>Η ΠΡΟΕΔΡΟΣ ΕΛΕΝΗ ΜΗΤΡΙΤΣΑ ΠΕ Β ΤΟΠ. ΜΗΧ.</p> <p>1. ΚΛΕΟΠΑΤΡΑ ΔΑΝΙΔΑ ΠΕ Δ ΠΟΛ. ΜΗΧ.</p> <p>2. ΑΦΑΝΑΣΙΟΣ ΠΑΠΑΡΧΗΣ Α.Σ.</p> <p>3. ΟΛΓΑ ΒΟΥΛΓΑΡΟΠΟΥ ΠΕ Β ΑΡΧ. ΜΗΧ.</p> <p>4. ΙΩΑΝΝΗΣ ΚΑΡΑΤΖΑΣ ΠΕ Β ΠΟΛ. ΜΗΧ.</p>	<p>ΤΑ ΜΕΛΗ 1. ΚΛΕΟΠΑΤΡΑ ΔΑΝΙΔΑ ΠΕ Δ ΠΟΛ. ΜΗΧ.</p> <p>2. ΑΦΑΝΑΣΙΟΣ ΠΑΠΑΡΧΗΣ Α.Σ.</p> <p>3. ΟΛΓΑ ΒΟΥΛΓΑΡΟΠΟΥ ΠΕ Β ΑΡΧ. ΜΗΧ.</p> <p>4. ΙΩΑΝΝΗΣ ΚΑΡΑΤΖΑΣ ΠΕ Β ΠΟΛ. ΜΗΧ.</p>	<p>Φ.ε.κ.: 38/2-4-14 Υπ.ο.ικ.: 211</p> <p>ΚΤΗΜΑΤΟΓΡΑΦΙΚΟ - ΥΦΟΜΕΤΡΙΚΟ ΔΙΑΓΡΑΜΜΑ ΚΑΘΟΡΙΣΜΟΥ ΟΡΙΟΓΡΑΜΜΩΝ ΑΙΓΙΑΛΟΥ ΚΑΙ ΠΑΡΑΛΙΑΣ</p> <p>ΠΕΡΙΟΧΗ ΠΟΥΝΤΑ - ΒΟΡΕΙΟ ΤΜΗΜΑ ΚΟΙΝΟΤΗΤΑ ΠΕΔΙΝΟΥ ΔΗΜΟΤΙΚΗ ΕΝΟΤΗΤΑ ΝΕΑΣ ΚΟΥΤΑΛΗΣ ΔΗΜΟΣ ΛΗΜΝΟΥ - ΝΗΣΙΟΥ ΛΗΜΝΟΥ ΕΝΔΙΑΦΕΡΟΜΕΝΟΣ ΚΟΝΤΟΣ ΙΩΑΝΝΗΣ ΑΡΜΟΔΙΑ ΚΤΗΜΑΤΙΚΗ ΥΠΗΡΕΣΙΑ ΝΟΜΟΥ ΛΕΣΒΟΥ ΣΥΝΤΑΞΗ</p> <p>ΕΛΕΓΧΟΣ - ΘΕΩΡΗΣΗ</p> <p>ΕΛΕΓΧΘΗΚΕ ΚΑΙ ΘΕΩΡΗΘΗΚΕ Για την ακρίβεια της αποτύπωσης Μ.ο.π.α. 17-4-2013</p> <p>ΕΛΕΓΧΤΗΣ ΕΛΕΝΗ ΜΗΤΡΙΤΣΑ ΠΕ Β ΤΟΠ. ΜΗΧ.ΚΩΝ</p> <p>ΣΥΝΤΑΧΘΗΚΕ Μ.ο.π.α. 17-4-2013</p> <p>ΣΥΝΤΑΧΤΗΣ ΦΕΚΑΣ ΔΙΠΛΩΜ. ΤΟΠΟΓΡΑΦΟΣ ΜΗΧΑΝΙΚΟΣ ΠΟΛΥΤΕΧΝΙΚΗ ΣΧΟΛΗ Α.Π.Θ. ΜΕΛΟΣ Τ.Ε.Ε. ΤΟΠΟΓΡΑΦΩΝ 41403 ΜΥΡΡΙΝΑ 814 Ο.Λ. ΑΜΜΟΣ ΤΗΛ. 22 030 Α.Φ.Μ. 02922037 Δ.Ο.Υ. ΑΜΜΙΝΟΥ</p> <p>ΦΕΚΑΣ ΑΦΑΝΑΣΙΟΣ ΤΟΠΟΓΡΑΦΟΣ ΜΗΧΑΝΙΚΟΣ</p> <p>ΚΑΙΜΑΚΑ Ι:500 ΜΕΘΟΣ ΣΥΝΤΑΞΗΣ: ΔΟΥΦΟΡΙΚΑ ΣΥΣΤΗΜΑΤΑ ΕΝΤΟΠΙΣΜΟΥ (GPS KAI GILGNASS)- ΔΙΚΤΥΟ ΓΑΙΟΔΕΤΙΚΩΝ ΔΟΥΦΟΡΩΝ EGNOS ΑΠΡΙΛΙΟΣ 2010</p>
---	---	--

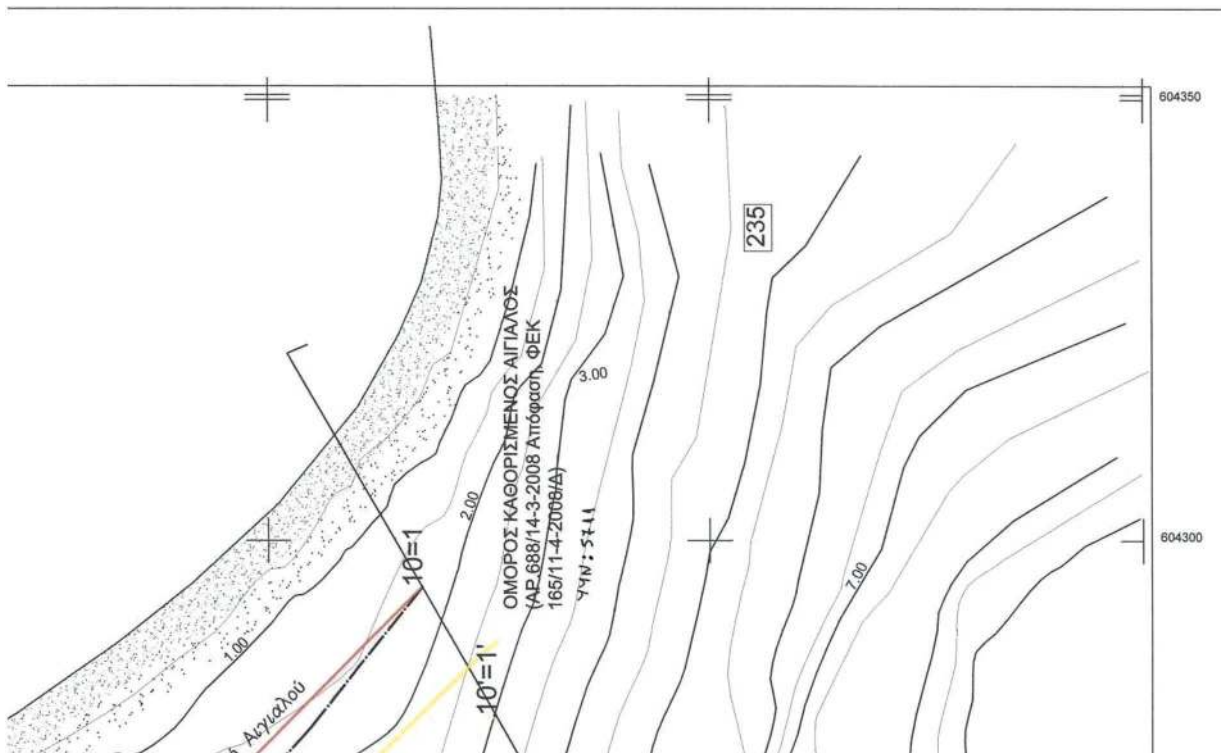

(Από την Αποκεντρωμένη Διοίκηση Αιγαίου)



ΕΘΝΙΚΟ ΤΥΠΟΓΡΑΦΕΙΟ

Το Εθνικό Τυπογραφείο αποτελεί δημόσια υπηρεσία υπαγόμενη στην Προεδρία της Κυβέρνησης και έχει την ευθύνη τόσο για τη σύνταξη, διαχείριση, εκτύπωση και κυκλοφορία των Φύλλων της Εφημερίδας της Κυβερνήσεως (ΦΕΚ), όσο και για την κάλυψη των εκτυπωτικών - εκδοτικών αναγκών του δημοσίου και του ευρύτερου δημόσιου τομέα (ν. 3469/2006/Α' 131 και π.δ. 29/2018/Α' 58).

1. ΦΥΛΛΟ ΤΗΣ ΕΦΗΜΕΡΙΔΑΣ ΤΗΣ ΚΥΒΕΡΝΗΣΕΩΣ (ΦΕΚ)

- Τα **ΦΕΚ σε ηλεκτρονική μορφή** διατίθενται δωρεάν στο **www.et.gr**, την επίσημη ιστοσελίδα του Εθνικού Τυπογραφείου. Όσα ΦΕΚ δεν έχουν ψηφιοποιηθεί και καταχωριστεί στην ανωτέρω ιστοσελίδα, ψηφιοποιούνται και αποστέλλονται επίσης δωρεάν με την υποβολή αίτησης, για την οποία αρκεί η συμπλήρωση των αναγκαίων στοιχείων σε ειδική φόρμα στον ιστότοπο **www.et.gr**.

- Τα **ΦΕΚ σε έντυπη μορφή** διατίθενται σε μεμονωμένα φύλλα είτε απευθείας από το Τμήμα Πωλήσεων και Συνδρομητών, είτε ταχυδρομικά με την αποστολή αιτήματος παραγγελίας μέσω των ΚΕΠ, είτε με ετήσια συνδρομή μέσω του Τμήματος Πωλήσεων και Συνδρομητών. Το κόστος ενός ασπρόμαυρου ΦΕΚ από 1 έως 16 σελίδες είναι 1,00 €, αλλά για κάθε επιπλέον οκτασέλιδο (ή μέρος αυτού) προσαυξάνεται κατά 0,20 €. Το κόστος ενός έγχρωμου ΦΕΚ από 1 έως 16 σελίδες είναι 1,50 €, αλλά για κάθε επιπλέον οκτασέλιδο (ή μέρος αυτού) προσαυξάνεται κατά 0,30 €. Το τεύχος Α.Σ.Ε.Π. διατίθεται δωρεάν.

• Τρόποι αποστολής κειμένων προς δημοσίευση:

Α. Τα κείμενα προς δημοσίευση στο ΦΕΚ, από τις υπηρεσίες και τους φορείς του δημοσίου, αποστέλλονται ηλεκτρονικά στη διεύθυνση **webmaster.et@et.gr** με χρήση προηγμένης ψηφιακής υπογραφής και χρονοσήμανσης.

Β. Κατ' εξαίρεση, όσοι πολίτες δεν διαθέτουν προηγμένη ψηφιακή υπογραφή μπορούν είτε να αποστέλλουν ταχυδρομικά, είτε να καταθέτουν με εκπρόσωπό τους κείμενα προς δημοσίευση εκτυπωμένα σε χαρτί στο Τμήμα Παραλαβής και Καταχώρισης Δημοσιευμάτων.

- Πληροφορίες, σχετικά με την αποστολή/κατάθεση εγγράφων προς δημοσίευση, την ημερήσια κυκλοφορία των Φ.Ε.Κ., με την πώληση των τευχών και με τους ισχύοντες τιμοκαταλόγους για όλες τις υπηρεσίες μας, περιλαμβάνονται στον ιστότοπο (**www.et.gr**). Επίσης μέσω του ιστότοπου δίδονται πληροφορίες σχετικά με την πορεία δημοσίευσης των εγγράφων, με βάση τον Κωδικό Αριθμό Δημοσιεύματος (ΚΑΔ). Πρόκειται για τον αριθμό που εκδίδει το Εθνικό Τυπογραφείο για όλα τα κείμενα που πληρούν τις προϋποθέσεις δημοσίευσης.

2. ΕΚΤΥΠΩΤΙΚΕΣ - ΕΚΔΟΤΙΚΕΣ ΑΝΑΓΚΕΣ ΤΟΥ ΔΗΜΟΣΙΟΥ

Το Εθνικό Τυπογραφείο ανταποκρινόμενο σε αιτήματα υπηρεσιών και φορέων του δημοσίου αναλαμβάνει να σχεδιάσει και να εκτυπώσει έντυπα, φυλλάδια, βιβλία, αφίσες, μπλοκ, μηχανογραφικά έντυπα, φακέλους για κάθε χρήση, κ.ά.

Επίσης σχεδιάζει ψηφιακές εκδόσεις, λογότυπα και παράγει οπτικοακουστικό υλικό.

Ταχυδρομική Διεύθυνση: Καποδιστρίου 34, τ.κ. 10432, Αθήνα

Ιστότοπος: **www.et.gr**

ΤΗΛΕΦΩΝΙΚΟ ΚΕΝΤΡΟ: 210 5279000 - fax: 210 5279054

Πληροφορίες σχετικά με την λειτουργία του ιστότοπου: **helpdesk.et@et.gr**

ΕΞΥΠΗΡΕΤΗΣΗ ΚΟΙΝΟΥ

Πωλήσεις - Συνδρομές: (Ισόγειο, τηλ. 210 5279178 - 180)

Πληροφορίες: (Ισόγειο, Γρ. 3 και τηλεφ. κέντρο 210 5279000)

Παραλαβή Δημ. Ύλης: (Ισόγειο, τηλ. 210 5279167, 210 5279139)

Αποστολή ψηφιακά υπογεγραμμένων εγγράφων προς δημοσίευση στο ΦΕΚ: **webmaster.et@et.gr**

Πληροφορίες για γενικό πρωτόκολλο και αλληλογραφία: **grammateia@et.gr**

Ωράριο για το κοινό: Δευτέρα ως Παρασκευή: 8:00 - 13:30

Πείτε μας τη γνώμη σας,

για να βελτιώσουμε τις υπηρεσίες μας, συμπληρώνοντας την ειδική φόρμα στον ιστότοπό μας.

