



# ΕΦΗΜΕΡΙΔΑ ΤΗΣ ΚΥΒΕΡΝΗΣΕΩΣ ΤΗΣ ΕΛΛΗΝΙΚΗΣ ΔΗΜΟΚΡΑΤΙΑΣ

12 Απριλίου 2023

ΤΕΥΧΟΣ ΤΕΤΑΡΤΟ

Αρ. Φύλλου 284

## ΠΕΡΙΕΧΟΜΕΝΑ

### ΑΠΟΦΑΣΕΙΣ

- 1 Μερική άρση της υπ' αρ. 46113/03-04-1991 απόφασης του Νομάρχη Χαλκιδικής, με την οποία κηρύχθηκε ως αναδασωτέα η έκταση 1,493 στρεμμάτων στη θέση: «Δρακότρυπα» της Δ.Κ. Νικήτης του Δήμου Σιθωνίας της Π.Ε. Χαλκιδικής.
- 2 Οριοθέτηση αρχαιολογικού χώρου στις θέσεις «Λυκοφιά - Πόρτες», «Λυκοφιά» και «Κισσούσα ή Ορχαλίδης», Δ. Αλιάρτου, Π.Ε. Βοιωτίας, Περιφέρειας Στερεάς Ελλάδας.

### ΑΠΟΦΑΣΕΙΣ

Αριθμ. 165658

(1)

**Μερική άρση της υπ' αρ. 46113/03-04-1991 απόφασης του Νομάρχη Χαλκιδικής, με την οποία κηρύχθηκε ως αναδασωτέα η έκταση 1,493 στρεμμάτων στη θέση: «Δρακότρυπα» της Δ.Κ. Νικήτης του Δήμου Σιθωνίας της Π.Ε. Χαλκιδικής.**

Ο ΓΕΝΙΚΟΣ ΓΡΑΜΜΑΤΕΑΣ ΔΑΣΩΝ ΤΟΥ  
ΥΠΟΥΡΓΕΙΟΥ ΠΕΡΙΒΑΛΛΟΝΤΟΣ ΚΑΙ ΕΝΕΡΓΕΙΑΣ

Έχοντας υπόψη:

1. Τις διατάξεις των άρθρων 24 παρ. 1 και 117 παρ. 3 του Συντάγματος.
2. Τις διατάξεις των άρθρων 41 και 44 του ν. 998/1979 «Περί προστασίας των δασών και δασικών εν γένει εκτάσεων της Χώρας» (Α' 289).
3. Τις διατάξεις της παρ. 3 του άρθρου 35 του ν. 4280/2014 (Α' 159) με την οποία αντικαταστάθηκε η παρ. 4 του άρθρου 44 του ν. 998/1979, όπως αυτή προστέθηκε με το άρθρο 36 του ν. 3698/2008 (Α' 198).
4. Την υπ' αρ. 117080/6353/13-11-2014 διαταγή του Υπουργείου Περιβάλλοντος, Ενέργειας και Κλιματικής Αλλαγής (ΥΠΕΚΑ) «περί διαδικασίας άρσης ή ανάκλησης αποφάσεων αναδάσωσης» (ΑΔΑ: 77ΣΕ0-ΙΒ3), την υπ' αρ. 116477/6078/11-11-2014 διαταγή του ΥΠΕΚΑ καθώς και την υπ' αρ. 124581/2774/26-05-2015 διαταγή του ΥΠΕΚΑ που αφορούν στο ίδιο θέμα.
5. Την υπ' αρ. 13197/17-02-2015 διαταγή της Γενικής Διεύθυνσης Δασών και Αγροτικών Υποθέσεων Αποκε-

ντρωμένης Διοίκησης Μακεδονίας-Θράκης «περί άρσης αναδασωτέας».

6. Την υπ' αρ. 153373/441/22-02-2017 διαταγή του Υπουργείου Περιβάλλοντος και Ενέργειας (ΥΠΕΝ) «Περιοχές κηρυγμένων αναδασωτέων εκτάσεων στους αναρτημένους δασικούς χάρτες» (ΑΔΑ: 61ΤΗ4653Π8-Ω7Θ) καθώς και την υπ' αρ. 165792/225/19-01-2018 διαταγή του ΥΠΕΝ «Γ. Διαδικασία εξέτασης αντιρρήσεων» (ΑΔΑ: 6ΞΘΘ4653Π8-ΘΘΞ).

7. Το υπ' αρ. 97450/03-06-2021 έγγραφο της Υπηρεσίας «Υποβολή ερωτημάτων σχετικά με τις αποφάσεις κήρυξης και με τις αποφάσεις ανάκλησης (ολικής ή μερικής)» και το υπ' αρ. 121068/25-06-2021 έγγραφο της Διεύθυνσης Συντονισμού και Επιθεώρησης Δασών της Αποκεντρωμένης Διοίκησης Μακεδονίας-Θράκης ως απάντηση των ανωτέρω ερωτημάτων.

8. Την υπό στοιχεία οικ. ΥΠΕΝ/ΔΠΔ/95099/5160/12-10-2021 εγκύκλιο του Υπουργείου Περιβάλλοντος και Ενέργειας «Περί ανάκλησης αποφάσεων αναδασωτέων, εκτάσεων μη υπαγομένων στις προστατευτικές διατάξεις της δασικής νομοθεσίας, λόγω συμπερίληψής τους στους δασικούς χάρτες ως τμήματα ευρύτερης αναδασωτέας».

9. Τις διατάξεις του άρθρου 74 του ν. 4986/2022 (Α' 204).

10. Τις διατάξεις του ν. 3861/2010 «Ενίσχυση της διαφάνειας με την υποχρεωτική ανάρτηση νόμων και πράξεων των κυβερνητικών, διοικητικών και αυτοδιοικητικών οργάνων στο διαδίκτυο «Πρόγραμμα Διαύγεια» και άλλες διατάξεις» (Α' 112).

11. Την από 13-8-2021 Πράξη Νομοθετικού Περιεχομένου «Εκτακτα μέτρα για την αποτελεσματική προστασία και την ταχεία αποκατάσταση του φυσικού περιβάλλοντος, την άμεση στήριξη των πληγέντων από τις πυρκαγιές του Ιουλίου/Αυγούστου 2021 και συναφείς διατάξεις» (Α' 143), η οποία κυρώθηκε με το άρθρο 2 του ν. 4824/2021 (Α' 156).

12. Την υπό στοιχεία ΥΠΕΝ/ΔΔΥ/48478/3594/16-05-2022 κοινή υπουργική απόφαση «Καθορισμός των διοικητικών λεπτομερειών μεταφοράς των δασικών υπηρεσιών, του αντίστοιχου προσωπικού και λοιπών θεμάτων της παρ. 5 του άρθρου τρίτου της από 13.8.2021 Πράξης Νομοθετικού Περιεχομένου (Α' 143), η οποία κυρώθηκε με το άρθρο 2 του ν. 4824/2021 (Α' 156)» (Β' 2415).

13. Τα άρθρα 47 έως 55 του ν. 4915/2022 (Α' 63).

14. Το π.δ. 29/2022 «Τροποποίηση του π.δ. 132/2017 "Όργανισμός Υπουργείου Περιβάλλοντος και Ενέργειας (Υ.Π.ΕΝ.)" (Α' 160)» (Α' 77).

15. Το υπ' αρ. 101588/06-04-2022 έγγραφο της Γενικής Διεύθυνσης Δασών και Αγροτικών Υποθέσεων της Αποκεντρωμένης Διοίκησης Μακεδονίας-Θράκης με θέμα «Ρύθμιση θέσεων ευθύνης στη Διεύθυνση Δασών Χαλκιδικής».

16. Την υπό στοιχεία ΥΠΕΝ/ΔΝΕΠ/83988/2740/2022 απόφαση «Εξουσιοδότηση υπογραφής "Με εντολή Υπουργού" του Υπουργού Περιβάλλοντος και Ενέργειας, "Με εντολή Υφυπουργού" του Υφυπουργού Περιβάλλοντος και Ενέργειας και "Με εντολή Γενικού Γραμματέα Δασών" του Γενικού Γραμματέα Δασών του Υπουργείου Περιβάλλοντος και Ενέργειας, κατά λόγο αρμοδιότητας, στον Προϊστάμενο της Γενικής Διεύθυνσης Δασών και Δασικού Περιβάλλοντος της Γενικής Γραμματείας Δασών του Υ.Π.ΕΝ., στους Προϊστάμενους των Επιθεωρήσεων Εφαρμογής Δασικής Πολιτικής και στους Προϊστάμενους των Διευθύνσεων, Δασαρχείων και Τμημάτων που υπάγονται σε αυτές.» (Β' 4528).

17. Την υπ' αρ. 46113/03-04-1991 απόφαση του Νομάρχη Χαλκιδικής, με την οποία κηρύχθηκε ως αναδασωτέα η έκταση 1,493 στρεμμάτων στη θέση «Δρακότρυπα» της Δ.Κ. Νικήτης του Δήμου Σιθωνίας της Π.Ε. Χαλκιδικής.

18. Την υπ' αρ. 121032/2023 διαβίβαση του Δασαρχείου Πολυγύρου, της υπ' αρ. 116784/2023 αναφοράς και θετικής εισήγησης περί μερικής άρσης της ανωτέρω απόφασης κήρυξης με την οποία συμφωνούμε και ειδικότερα για ολόκληρη την έκταση εκτός του τμήματος με

εμβαδόν  $E = 36,53$  τ.μ., και κατά την οποία:

- Η προς μερική άρση έκταση βρίσκεται στη θέση: «Δρακότρυπα» της Δ.Κ. Νικήτης του Δήμου Σιθωνίας.

- Η προς μερική άρση έκταση καλύπτεται από δασική βλάστηση, με άτομα δενδρώδους κυρίως μορφής, με συνολικό βαθμό συγκόμωσης 0,7, παρουσιάζει την ίδια μορφή και αποτελεί αναπόσπαστο τμήμα δάσους Χαλεπίου Πεύκης, με υπόροφο αειφύλλων πλατύφυλλων (σχίνο, ρείκη και λαδάνια) που εκτείνεται περιμετρικά και πέρα από τα όρια της έκτασης αυτής.

- Τμήμα της προς μερική άρση έκτασης με εμβαδόν  $E = 36,53$  τ.μ. καταλαμβάνεται από δεξαμενή νερού και εξαιρείται της παρούσας, αποφασίζουμε:

Σε εκτέλεση του άρθρου 35 του ν. 4280/2014, της υπ' αρ. 153373/441/22-02-2017 διαταγής του ΥΠΕΝ και τις διατάξεις του άρθρου 74 του ν. 4986/2022 και σε συνέχεια των ανωτέρω εκτιθέμενων στοιχείων, τη μερική άρση της υπ' αρ. πρωτ. 46113/03-04-1991 απόφασης του Νομάρχη Χαλκιδικής, με την οποία κηρύχθηκε ως αναδασωτέα η έκταση 1,493 στρεμμάτων στην θέση: «Δρακότρυπα», της Δ.Κ. Νικήτης, του Δήμου Σιθωνίας, της Π.Ε. Χαλκιδικής, εκτός του τμήματος με στοιχεία κορυφών 1, 2, 3, 7, 8, 1 και με εμβαδόν  $E = 36,53$  τ.μ. όπως αυτό απεικονίζεται στο προσαρτημένο στην παρούσα απόφασή μας τοπογραφικό διάγραμμα της υπαλλήλου του Δασαρχείου Πολυγύρου κυρ. Γεσθημανής Μελετιάδου σε κλίμακα 1:500 και με σύστημα συντεταγμένων ΕΓΣΑ 87.

Με την παρούσα απόφαση δεν προκαλείται δαπάνη σε βάρος του κρατικού προϋπολογισμού.

PAVLOS BEKLIAROGLOU  
03.04.2023 10:04

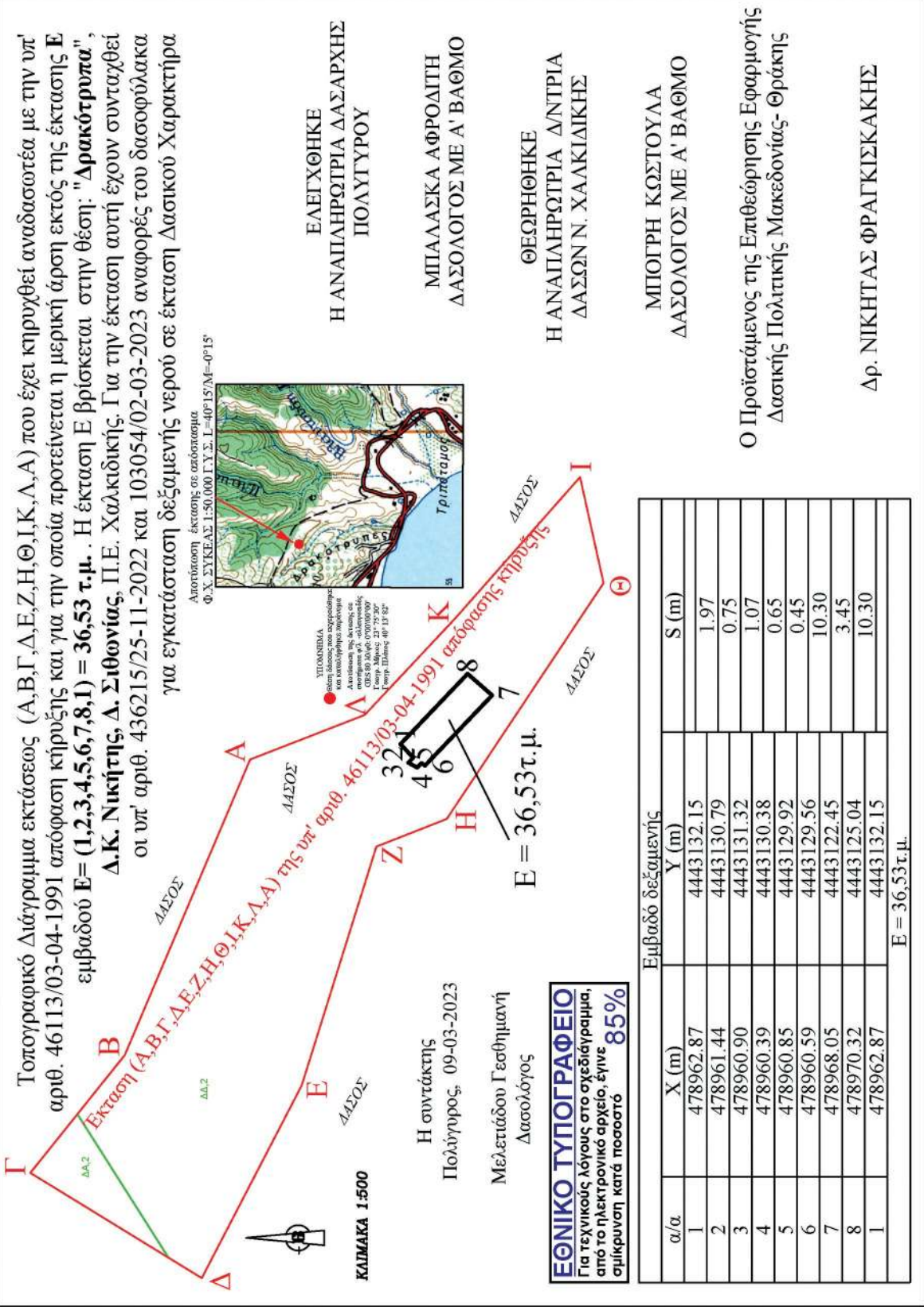

Η απόφαση αυτή να δημοσιευθεί στην Εφημερίδα της Κυβερνήσεως.

Θεσσαλονίκη, 31 Μαρτίου 2023

Με εντολή Γενικού Γραμματέα Δασών  
Ο Προϊστάμενος της Επιθεώρησης Εφαρμογής  
Δασικής Πολιτικής Μακεδονίας - Θράκης  
ΝΙΚΗΤΑΣ ΦΡΑΓΚΙΣΚΑΚΗΣ

Αριθμ. 161218

(2)

**Οριοθέτηση αρχαιολογικού χώρου στις θέσεις «Λυκοφίο - Πόρτες», «Λυκοφίο» και «Κισσούσα ή Ορχαλίδης», Δ. Αλιάρτου, Π.Ε. Βοιωτίας, Περιφέρειας Στερεάς Ελλάδας.**

**Η ΥΠΟΥΡΓΟΣ ΠΟΛΙΤΙΣΜΟΥ ΚΑΙ ΑΘΛΗΤΙΣΜΟΥ**

Έχοντας υπόψη:

1. Τις διατάξεις του άρθρου 12 του Κώδικα νομοθεσίας για την προστασία των αρχαιοτήτων και εν γένει της πολιτιστικής κληρονομιάς (ν. 4858/2021, Α' 220).
2. Τον ν. 4622/2019 «Επιτελικό Κράτος: οργάνωση λειτουργία και διαφάνεια της Κυβέρνησης, των κυβερνητικών οργάνων και της κεντρικής δημόσιας διοίκησης» (Α' 133).
3. Το π.δ. 70/2015 (Α' 114) περί ανασύστασης του Υπουργείου Πολιτισμού και Αθλητισμού.
4. Το π.δ. 4/2018 «Οργανισμός Υπουργείου Πολιτισμού και Αθλητισμού» (Α' 7), όπως τροποποιήθηκε με το π.δ. 32/2022 (Α' 91).

5. Το π.δ. 83/2019 «Διορισμός Αντιπροέδρου της Κυβέρνησης, Υπουργών, Αναπληρωτών Υπουργών και Υφυπουργών» (Α' 121).

6. Το π.δ. 84/2019 «Σύσταση και κατάργηση Γενικών Γραμματειών και Ειδικών Γραμματειών/Ενιαίων Διοικητικών Τομέων Υπουργείων» (Α' 123).

7. Την υπό στοιχεία ΥΠΠΟ/ΓΝΟΣ/49610/28-11-1990 κοινή υπουργική απόφαση «Εξαίρεση από τον περιορισμό των τριών υπογραφών» (Β' 743).

8. Το υπό στοιχεία ΥΠΠΟΑ/13314/23-02-2023 έγγραφο της Διεύθυνσης Έρευνας και Τεχνικής Υποστήριξης Μελετών και Έργων Αναστήλωσης, με συνημμένο τοπογραφικό διάγραμμα και πίνακα συντεταγμένων του αρχαιολογικού χώρου.

9. Την ομόφωνη γνωμοδότηση του Κεντρικού Αρχαιολογικού Συμβουλίου, όπως αυτή διατυπώθηκε στην υπ' αρ. 54/19-12-2022 Συνεδρία του (Θέμα 5ο).

10. Το γεγονός ότι από την παρούσα δεν προκαλείται δαπάνη σε βάρος του κρατικού προϋπολογισμού, αποφασίζουμε:

Εγκρίνεται η οριοθέτηση αρχαιολογικού χώρου στις θέσεις «Λυκοφίο - Πόρτες», «Λυκοφίο» και «Κισσούσα ή Ορχαλίδης», στις υπώρειες του όρους Ελικώνα, πλησίον του οικισμού Μάζι, εντός των ορίων του Δήμου Αλιάρτου, Π.Ε. Βοιωτίας, για την αποτελεσματικότερη προστασία των οικοδομικών καταλοίπων που αποδίδονται στην Ωκαλέα, αρχαία βοιωτική πόλη στην περιοχή της Αλιαρτίας.

Ο αρχαιολογικός χώρος οριοθετείται από την πολυγωνική γραμμή: 1, 2, 3, ..., 213, 214, 215, 1.



<b>ΟΡΙΟΘΕΤΗΣΗ ΤΟΥ ΑΡΧΑΙΟΛΟΓΙΚΟΥ ΧΩΡΟΥ ΣΤΙΣ ΘΕΣΕΙΣ "ΛΥΚΟΦΙΟ - ΠΟΡΤΕΣ", "ΛΥΚΟΦΙΟ" &amp; "ΚΙΣΟΥΣΑ" ή "ΟΡΧΑΛΙΔΗΣ", ΔΗΜΟΥ ΑΛΙΑΡΤΟΥ, Π.Ε ΒΟΙΩΤΙΑΣ, ΠΕΡ. ΣΤΕΡΕΑΣ ΕΛΛΑΔΑΣ</b>				
<b>ΕΦΑ ΒΟΙΩΤΙΑΣ</b>				
<b>ΠΙΝΑΚΑΣ ΣΥΝΤΕΤΑΓΜΕΝΩΝ</b>				
<b>ΣΗΜΕΙΟ</b>	<b>ΔΙΑΓΡΑΜΜΑ 1:5000</b>	<b>Φ.Χ. 1:50000</b>	<b>ΣΥΝ/ΝΗ Χ [ΕΓΣΑ '87]</b>	<b>ΣΥΝ/ΝΗ Υ [ΕΓΣΑ '87]</b>
1	6318/2	ΒΑΓΙΑ	418263.81	4247464.41
2	6318/2	ΒΑΓΙΑ	418274.53	4247459.25
3	6318/2	ΒΑΓΙΑ	418285.91	4247456.74
4	6318/2	ΒΑΓΙΑ	418302.97	4247455.94
5	6318/2	ΒΑΓΙΑ	418325.20	4247453.43
6	6318/2	ΒΑΓΙΑ	418348.48	4247449.86
7	6318/2	ΒΑΓΙΑ	418361.84	4247445.09
8	6318/2	ΒΑΓΙΑ	418376.66	4247437.55
9	6318/4	ΒΑΓΙΑ	418408.14	4247410.30
10	6318/4	ΒΑΓΙΑ	418437.51	4247385.56
11	6318/4	ΒΑΓΙΑ	418474.82	4247355.00
12	6318/4	ΒΑΓΙΑ	418512.39	4247319.81
13	6318/4	ΒΑΓΙΑ	418533.29	4247300.90
14	6318/4	ΒΑΓΙΑ	418561.73	4247269.41
15	6318/4	ΒΑΓΙΑ	418605.39	4247230.39
16	6318/4	ΒΑΓΙΑ	418636.08	4247203.53
17	6318/4	ΒΑΓΙΑ	418642.43	4247196.65
18	6318/4	ΒΑΓΙΑ	418677.49	4247154.05
19	6318/4	ΒΑΓΙΑ	418706.46	4247126.67
20	6318/4	ΒΑΓΙΑ	418714.13	4247117.54
21	6318/4	ΒΑΓΙΑ	418743.11	4247085.53
22	6318/4	ΒΑΓΙΑ	418809.25	4247043.32
23	6318/4	ΒΑΓΙΑ	418864.29	4247000.73
24	6318/4	ΒΑΓΙΑ	418890.35	4246975.06
25	6318/4	ΒΑΓΙΑ	418922.23	4246959.19
26	6318/4	ΒΑΓΙΑ	419011.00	4246891.85
27	6318/4	ΒΑΓΙΑ	419042.75	4246877.03
28	6318/4	ΒΑΓΙΑ	419112.20	4246858.64
29	6318/4	ΒΑΓΙΑ	419178.35	4246836.82
30	6318/4	ΒΑΓΙΑ	419275.98	4246778.61
31	6318/4	ΒΑΓΙΑ	419330.22	4246763.66
32	6318/4	ΒΑΓΙΑ	419414.49	4246719.61
33	6318/4	ΒΑΓΙΑ	419481.16	4246697.51
34	6318/4	ΒΑΓΙΑ	419536.20	4246669.73
35	6318/4	ΒΑΓΙΑ	419533.82	4246641.55
36	6318/4	ΒΑΓΙΑ	419529.05	4246630.18
37	6318/4	ΒΑΓΙΑ	419522.97	4246638.64
38	6318/4	ΒΑΓΙΑ	419500.35	4246627.00
39	6318/4	ΒΑΓΙΑ	419482.88	4246614.17
40	6318/4	ΒΑΓΙΑ	419474.55	4246603.85
41	6318/4	ΒΑΓΙΑ	419447.16	4246596.97
42	6318/4	ΒΑΓΙΑ	419444.78	4246603.59
43	6318/4	ΒΑΓΙΑ	419430.89	4246605.57
44	6318/4	ΒΑΓΙΑ	419422.56	4246610.47

45	6318/4	ΒΑΓΙΑ	419411.97	4246618.93
46	6318/4	ΒΑΓΙΑ	419404.96	4246618.54
47	6318/4	ΒΑΓΙΑ	419393.59	4246610.47
48	6318/4	ΒΑΓΙΑ	419365.14	4246543.79
49	6318/4	ΒΑΓΙΑ	419362.50	4246531.35
50	6318/4	ΒΑΓΙΑ	419355.49	4246523.81
51	6318/4	ΒΑΓΙΑ	419350.72	4246514.82
52	6318/4	ΒΑΓΙΑ	419278.23	4246558.34
53	6318/4	ΒΑΓΙΑ	419239.33	4246509.92
54	6318/4	ΒΑΓΙΑ	419205.07	4246472.48
55	6318/4	ΒΑΓΙΑ	419191.97	4246484.66
56	6318/4	ΒΑΓΙΑ	419182.98	4246472.48
57	6318/4	ΒΑΓΙΑ	419179.14	4246459.78
58	6318/4	ΒΑΓΙΑ	419170.54	4246472.62
59	6318/4	ΒΑΓΙΑ	419156.65	4246476.45
60	6318/4	ΒΑΓΙΑ	419150.30	4246479.76
61	6318/4	ΒΑΓΙΑ	419122.39	4246453.17
62	6318/4	ΒΑΓΙΑ	419107.04	4246431.21
63	6318/4	ΒΑΓΙΑ	419105.32	4246401.84
64	6318/4	ΒΑΓΙΑ	419120.67	4246389.54
65	6318/4	ΒΑΓΙΑ	419158.90	4246385.97
66	6318/4	ΒΑΓΙΑ	419181.79	4246362.29
67	6318/4	ΒΑΓΙΑ	419176.36	4246357.52
68	6318/4	ΒΑΓΙΑ	419146.86	4246259.49
69	6318/4	ΒΑΓΙΑ	419110.35	4246180.38
70	6318/4	ΒΑΓΙΑ	419022.77	4246051.27
71	6318/4	ΒΑΓΙΑ	418947.89	4246002.72
72	6318/4	ΒΑΓΙΑ	418936.65	4245924.00
73	6318/4	ΒΑΓΙΑ	418857.67	4245879.55
74	6318/4	ΒΑΓΙΑ	419060.61	4245689.05
75	6318/4	ΒΑΓΙΑ	418994.59	4245580.18
76	6318/4	ΒΑΓΙΑ	418971.57	4245498.95
77	6318/4	ΒΑΓΙΑ	418959.93	4245474.61
78	6318/4	ΒΑΓΙΑ	418887.17	4245458.20
79	6318/4	ΒΑΓΙΑ	418759.64	4245351.58
80	6318/4	ΒΑΓΙΑ	418712.55	4245380.41
81	6318/4	ΒΑΓΙΑ	418355.23	4245562.45
82	6318/4	ΒΑΓΙΑ	418352.85	4245517.07
83	6318/3	ΒΑΓΙΑ	418171.21	4245594.73
84	6318/3	ΒΑΓΙΑ	418085.62	4245672.52
85	6318/3	ΒΑΓΙΑ	418073.44	4245688.66
86	6318/3	ΒΑΓΙΑ	418069.34	4245703.47
87	6318/3	ΒΑΓΙΑ	418057.04	4245711.67
88	6318/3	ΒΑΓΙΑ	418055.19	4245716.97
89	6318/3	ΒΑΓΙΑ	418052.54	4245721.60
90	6318/3	ΒΑΓΙΑ	418052.81	4245724.77
91	6318/3	ΒΑΓΙΑ	418048.57	4245730.99
92	6318/3	ΒΑΓΙΑ	418047.91	4245734.43
93	6318/3	ΒΑΓΙΑ	418049.24	4245738.79
94	6318/3	ΒΑΓΙΑ	418041.96	4245751.63

95	6318/3	ΒΑΓΙΑ	418035.74	4245760.75
96	6318/3	ΒΑΓΙΑ	418028.20	4245766.18
97	6318/3	ΒΑΓΙΑ	418009.55	4245772.79
98	6318/3	ΒΑΓΙΑ	417976.08	4245779.94
99	6318/3	ΒΑΓΙΑ	417984.94	4245807.32
100	6318/3	ΒΑΓΙΑ	417988.78	4245838.94
101	6318/3	ΒΑΓΙΑ	417994.47	4245875.45
102	6318/3	ΒΑΓΙΑ	417995.66	4245884.58
103	6318/3	ΒΑΓΙΑ	418001.35	4245898.60
104	6318/3	ΒΑΓΙΑ	418015.90	4245929.96
105	6318/3	ΒΑΓΙΑ	418018.81	4245957.47
106	6318/3	ΒΑΓΙΑ	418018.94	4245973.08
107	6318/3	ΒΑΓΙΑ	418011.80	4246002.85
108	6318/3	ΒΑΓΙΑ	418012.46	4246018.06
109	6318/3	ΒΑΓΙΑ	418017.75	4246031.95
110	6318/3	ΒΑΓΙΑ	418031.91	4246053.52
111	6318/3	ΒΑΓΙΑ	418052.41	4246095.72
112	6318/3	ΒΑΓΙΑ	418068.81	4246112.39
113	6318/3	ΒΑΓΙΑ	418083.10	4246122.84
114	6318/3	ΒΑΓΙΑ	418109.16	4246135.27
115	6318/3	ΒΑΓΙΑ	418123.72	4246153.00
116	6318/3	ΒΑΓΙΑ	418135.75	4246160.01
117	6318/3	ΒΑΓΙΑ	418145.54	4246165.30
118	6318/3	ΒΑΓΙΑ	418147.53	4246171.79
119	6318/3	ΒΑΓΙΑ	418144.75	4246181.57
120	6318/3	ΒΑΓΙΑ	418127.82	4246205.26
121	6318/3	ΒΑΓΙΑ	418110.88	4246228.14
122	6318/3	ΒΑΓΙΑ	418100.30	4246241.90
123	6318/3	ΒΑΓΙΑ	418086.81	4246276.69
124	6318/3	ΒΑΓΙΑ	418077.68	4246315.98
125	6318/3	ΒΑΓΙΑ	418076.49	4246331.73
126	6318/3	ΒΑΓΙΑ	418064.32	4246379.09
127	6318/3	ΒΑΓΙΑ	418064.71	4246404.09
128	6318/3	ΒΑΓΙΑ	418068.55	4246428.43
129	6318/3	ΒΑΓΙΑ	418091.04	4246491.27
130	6318/3	ΒΑΓΙΑ	418098.84	4246512.70
131	6318/3	ΒΑΓΙΑ	418110.49	4246530.83
132	6318/3	ΒΑΓΙΑ	418131.26	4246560.72
133	6318/3	ΒΑΓΙΑ	418147.66	4246574.61
134	6318/3	ΒΑΓΙΑ	418163.14	4246582.02
135	6318/3	ΒΑΓΙΑ	418161.95	4246589.56
136	6318/3	ΒΑΓΙΑ	418127.42	4246590.36
137	6318/3	ΒΑΓΙΑ	418096.60	4246591.15
138	6318/3	ΒΑΓΙΑ	418083.90	4246590.49
139	6318/3	ΒΑΓΙΑ	418080.72	4246593.93
140	6318/3	ΒΑΓΙΑ	418079.13	4246598.16
141	6318/3	ΒΑΓΙΑ	418082.04	4246602.40
142	6318/3	ΒΑΓΙΑ	418099.90	4246618.40
143	6318/3	ΒΑΓΙΑ	418119.75	4246640.89
144	6318/3	ΒΑΓΙΑ	418120.28	4246646.05

145	6318/3	ΒΑΓΙΑ	418114.98	4246648.30
146	6318/3	ΒΑΓΙΑ	418107.84	4246649.49
147	6318/3	ΒΑΓΙΑ	418075.83	4246650.68
148	6318/3	ΒΑΓΙΑ	418070.14	4246656.37
149	6318/3	ΒΑΓΙΑ	418068.95	4246663.78
150	6318/3	ΒΑΓΙΑ	418071.46	4246668.67
151	6318/3	ΒΑΓΙΑ	418077.41	4246670.39
152	6318/3	ΒΑΓΙΑ	418087.47	4246674.63
153	6318/3	ΒΑΓΙΑ	418109.96	4246691.03
154	6318/3	ΒΑΓΙΑ	418134.96	4246705.58
155	6318/3	ΒΑΓΙΑ	418170.55	4246720.80
156	6318/3	ΒΑΓΙΑ	418174.65	4246727.15
157	6318/3	ΒΑΓΙΑ	418177.96	4246735.88
158	6318/3	ΒΑΓΙΑ	418176.76	4246740.38
159	6318/3	ΒΑΓΙΑ	418162.87	4246752.55
160	6318/3	ΒΑΓΙΑ	418155.86	4246754.93
161	6318/3	ΒΑΓΙΑ	418132.05	4246753.74
162	6318/3	ΒΑΓΙΑ	418108.90	4246751.36
163	6318/3	ΒΑΓΙΑ	418099.64	4246753.74
164	6318/3	ΒΑΓΙΑ	418071.99	4246767.89
165	6318/3	ΒΑΓΙΑ	418057.31	4246773.32
166	6318/3	ΒΑΓΙΑ	418047.12	4246773.98
167	6318/3	ΒΑΓΙΑ	418036.40	4246776.09
168	6318/3	ΒΑΓΙΑ	418014.44	4246762.47
169	6318/3	ΒΑΓΙΑ	417987.06	4246748.84
170	6318/3	ΒΑΓΙΑ	417965.10	4246727.41
171	6318/3	ΒΑΓΙΑ	417969.20	4246719.61
172	6318/3	ΒΑΓΙΑ	417952.13	4246701.09
173	6318/3	ΒΑΓΙΑ	417943.67	4246727.28
174	6318/3	ΒΑΓΙΑ	417948.16	4246758.90
175	6318/3	ΒΑΓΙΑ	417949.49	4246763.92
176	6318/3	ΒΑΓΙΑ	417940.62	4246792.90
177	6318/3	ΒΑΓΙΑ	417939.04	4246806.92
178	6318/3	ΒΑΓΙΑ	417934.54	4246820.81
179	6318/3	ΒΑΓΙΑ	417930.70	4246835.63
180	6318/3	ΒΑΓΙΑ	417929.64	4246848.86
181	6318/3	ΒΑΓΙΑ	417930.70	4246869.49
182	6318/3	ΒΑΓΙΑ	417935.86	4246875.18
183	6318/3	ΒΑΓΙΑ	417947.37	4246929.55
184	6318/3	ΒΑΓΙΑ	417951.21	4246939.48
185	6318/3	ΒΑΓΙΑ	417953.46	4246952.44
186	6318/3	ΒΑΓΙΑ	417955.18	4246963.82
187	6318/3	ΒΑΓΙΑ	417974.23	4246970.56
188	6318/3	ΒΑΓΙΑ	417990.23	4247000.86
189	6318/3	ΒΑΓΙΑ	417995.92	4247019.91
190	6318/3	ΒΑΓΙΑ	418000.95	4247025.07
191	6318/3	ΒΑΓΙΑ	418024.63	4247039.49
192	6318/3	ΒΑΓΙΑ	418026.08	4247047.56
193	6318/3	ΒΑΓΙΑ	418025.42	4247062.24
194	6318/3	ΒΑΓΙΑ	418025.29	4247074.41



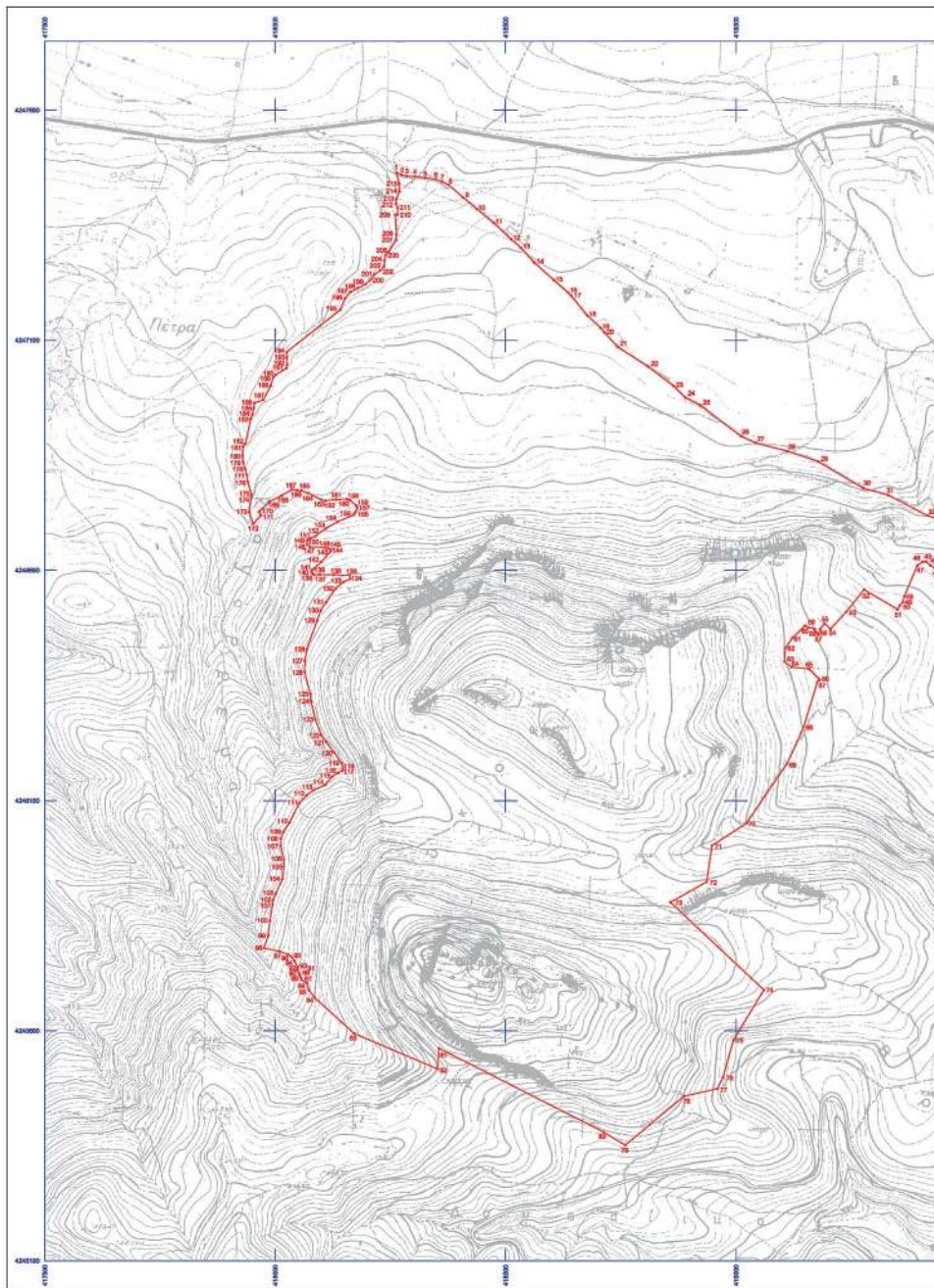

195	6318/3	ΒΑΓΙΑ	418141.31	4247166.49
196	6318/3	ΒΑΓΙΑ	418151.63	4247191.23
197	6318/3	ΒΑΓΙΑ	418163.40	4247205.25
198	6318/3	ΒΑΓΙΑ	418180.20	4247213.45
199	6318/3	ΒΑΓΙΑ	418196.34	4247222.32
200	6318/3	ΒΑΓΙΑ	418207.46	4247232.10
201	6318/3	ΒΑΓΙΑ	418215.26	4247242.95
202	6318/3	ΒΑΓΙΑ	418228.09	4247252.08
203	6318/3	ΒΑΓΙΑ	418236.43	4247260.28
204	6318/3	ΒΑΓΙΑ	418237.09	4247272.98
205	6318/3	ΒΑΓΙΑ	418239.47	4247284.89
206	6318/4	ΒΑΓΙΑ	418246.35	4247292.56
207	6318/4	ΒΑΓΙΑ	418262.36	4247317.43
208	6318/4	ΒΑΓΙΑ	418263.42	4247329.74
209	6318/4	ΒΑΓΙΑ	418260.64	4247372.86
210	6318/4	ΒΑΓΙΑ	418265.66	4247372.86
211	6318/4	ΒΑΓΙΑ	418266.06	4247387.94
212	6318/4	ΒΑΓΙΑ	418262.36	4247396.81
213	6318/4	ΒΑΓΙΑ	418263.15	4247406.73
214	6318/4	ΒΑΓΙΑ	418270.16	4247423.66
215	6318/2	ΒΑΓΙΑ	418269.37	4247440.20
1	6318/2	ΒΑΓΙΑ	418263.81	4247464.41

**ΠΑΡΑΤΗΡΗΣΗ:** Οι συντεταγμένες προσδιορίστηκαν από διαγράμματα κλίμακας 1:5000 και φέρουν την αντίστοιχη ακρίβεια.

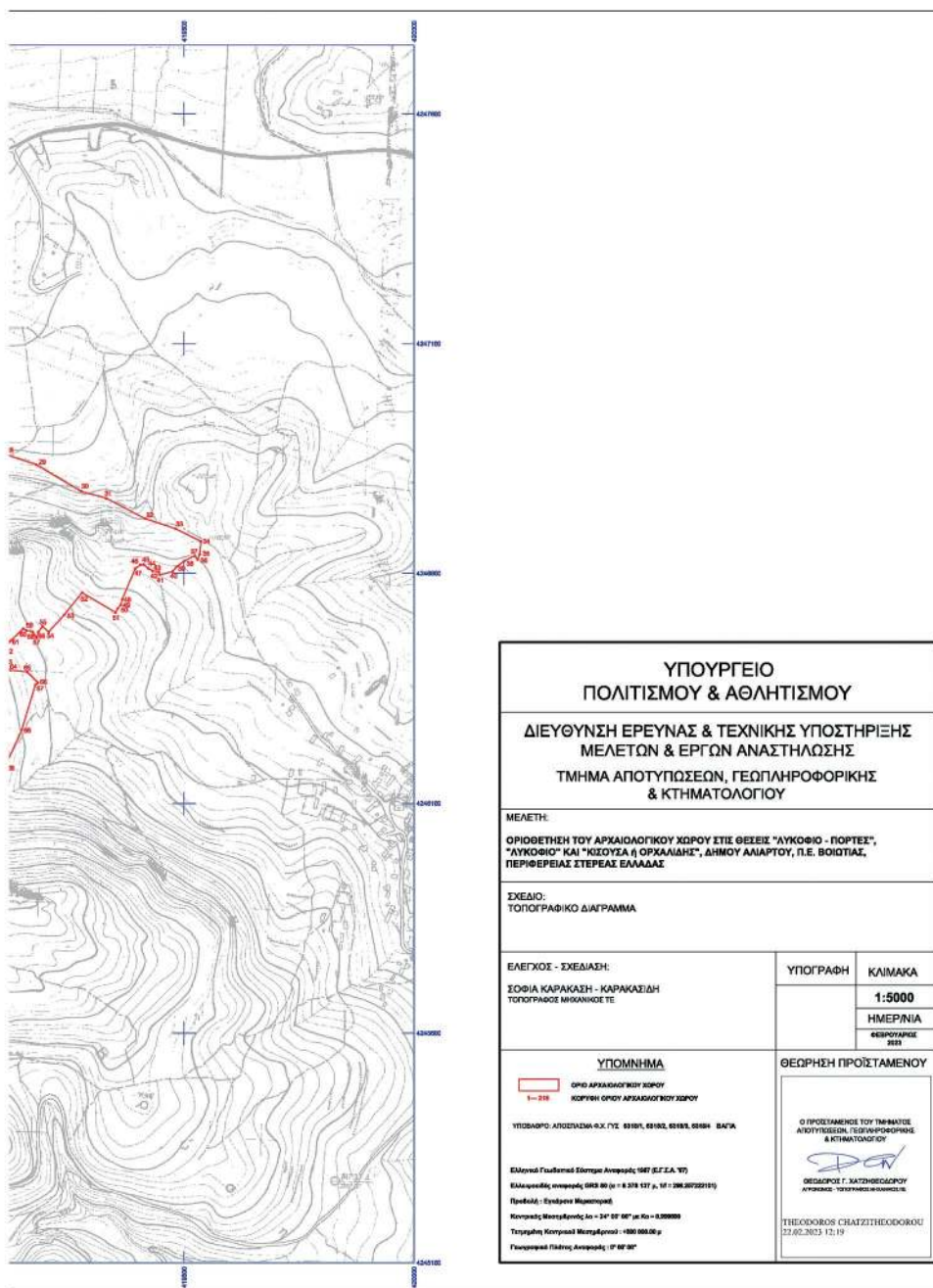

**ΕΘΝΙΚΟ ΤΥΠΟΓΡΑΦΕΙΟ**  
Για τεχνικούς λόγους στο σχεδιάγραμμα,  
από το ηλεκτρονικό αρχείο, έγινε  
σμίκρυνση κατά ποσοστό **31%**



<b>ΥΠΟΥΡΓΕΙΟ ΠΟΛΙΤΙΣΜΟΥ &amp; ΑΘΛΗΤΙΣΜΟΥ</b>									
<b>ΔΙΕΥΘΥΝΣΗ ΕΡΕΥΝΑΣ &amp; ΤΕΧΝΙΚΗΣ ΥΠΟΣΤΗΡΙΞΗΣ ΜΕΛΕΤΩΝ &amp; ΕΡΓΩΝ ΑΝΑΣΤΗΛΩΣΗΣ ΤΜΗΜΑ ΑΠΟΤΥΠΩΣΕΩΝ, ΓΕΩΠΛΗΡΟΦΟΡΙΚΗΣ &amp; ΚΤΗΜΑΤΟΛΟΓΙΟΥ</b>									
<b>ΜΕΛΕΤΗ:</b> ΟΡΙΘΜΕΝΗ ΤΟΥ ΑΡΧΑΙΟΛΟΓΙΚΟΥ ΧΩΡΟΥ ΣΤΙΣ ΘΕΣΕΙΣ "ΛΥΚΟΦΙΟ - ΠΟΡΤΕΣ", "ΛΥΚΟΦΙΟ" ΚΑΙ "ΚΙΣΟΥΣΑ ή ΟΡΧΑΛΙΑΣ", ΔΗΜΟΥ ΑΛΙΑΡΤΟΥ, Π.Ε. ΒΟΙΩΤΙΑΣ, ΠΕΡΙΦΕΡΕΙΑΣ ΣΤΕΡΕΑΣ ΕΛΛΑΔΑΣ									
<b>ΣΧΕΔΙΟ:</b> ΤΟΠΟΓΡΑΦΙΚΟ ΔΙΑΓΡΑΜΜΑ									
<b>ΕΛΕΓΧΟΣ - ΣΧΕΔΙΑΣΗ:</b> ΣΟΦΙΑ ΚΑΡΑΚΑΣΗ - ΚΑΡΑΚΑΣΙΔΗ ΤΟΠΟΓΡΑΦΟΣ ΜΗΧΑΝΙΚΟΣ ΤΕ	<table border="1" style="width: 100%; border-collapse: collapse;"> <tr> <td style="width: 50%;"><b>ΥΠΟΓΡΑΦΗ</b></td> <td style="width: 50%;"><b>ΚΛΙΜΑΚΑ</b></td> </tr> <tr> <td></td> <td style="text-align: center;"><b>1:5000</b></td> </tr> <tr> <td></td> <td style="text-align: center;"><b>ΗΜΕΡ/ΝΙΑ</b></td> </tr> <tr> <td></td> <td style="text-align: center;"><b>ΦΕΒΡΟΥΑΡΙΟΣ 2023</b></td> </tr> </table>	<b>ΥΠΟΓΡΑΦΗ</b>	<b>ΚΛΙΜΑΚΑ</b>		<b>1:5000</b>		<b>ΗΜΕΡ/ΝΙΑ</b>		<b>ΦΕΒΡΟΥΑΡΙΟΣ 2023</b>
<b>ΥΠΟΓΡΑΦΗ</b>	<b>ΚΛΙΜΑΚΑ</b>								
	<b>1:5000</b>								
	<b>ΗΜΕΡ/ΝΙΑ</b>								
	<b>ΦΕΒΡΟΥΑΡΙΟΣ 2023</b>								
<p><b>ΥΠΟΜΝΗΜΑ</b></p> <p><span style="border: 1px solid red; display: inline-block; width: 10px; height: 10px; vertical-align: middle;"></span> ΟΡΟ ΑΡΧΑΙΟΛΟΓΙΚΟΥ ΧΩΡΟΥ  <span style="border: 1px solid red; display: inline-block; width: 10px; height: 10px; vertical-align: middle;"></span> 1-218 ΚΟΡΥΦΗ ΟΡΟΥ ΑΡΧΑΙΟΛΟΓΙΚΟΥ ΧΩΡΟΥ</p> <p>ΥΠΟΒΑΘΡΟ: ΑΠΟΣΤΑΣΙΑ Α.Χ. Γ.Υ. 89101, 89102, 89103, 89104 ΒΑ'ΥΑ</p> <p>Ελλάδα Γεωτεχνικό Σύστημα Αναφοράς 1987 (Ε.Γ.Σ.Α. '87)          Ελλειμματικός κωδικός 083 00 (α = 8 218 137 μ, β = 386,307252151)          Πεδίο: Ελλάδα Μικτογραμ          Κεντρική Μεταμόρφωση: 24' 00' 00" μ.κ.ο = 0,309000          Τετραγωνή Κοινητά Μεταμόρφωση: +00 000,00 μ          Γωνιομετρική Πλάτος Αναφοράς: (0' 00' 00")</p>	<p><b>ΘΕΩΡΗΣΗ ΠΡΟΪΣΤΑΜΕΝΟΥ</b></p> <p>Ο ΠΡΟΪΣΤΑΜΕΝΟΣ ΤΟΥ ΤΕΡΜΑΤΟΣ          ΑΝΤΥΠΩΣΕΩΝ, ΓΕΩΠΛΗΡΟΦΟΡΙΚΗΣ          &amp; ΚΤΗΜΑΤΟΛΟΓΙΟΥ</p> <p style="text-align: center;">          ΟΘΩΔΩΡΟΣ Γ. ΧΑΪΤΖΙΘΕΩΔΩΡΟΥ          ΑΥΤΟΓΡΑΦΟ - ΤΕΧΝΟΛΟΓΙΚΟ ΕΠΙΧΕΙΡΗΣΙΑΚΟ          ΤΕΛΟΣ</p> <p>THEODOROS CHAITZITHEODOROU          22.02.2023 12:19</p>								

Η απόφαση αυτή να δημοσιευθεί στην Εφημερίδα της Κυβερνήσεως.

Αθήνα, 3 Απριλίου 2023

Η Υπουργός

**ΣΤΥΛΙΑΝΗ ΜΕΝΔΩΝΗ**



## ΕΘΝΙΚΟ ΤΥΠΟΓΡΑΦΕΙΟ

Το Εθνικό Τυπογραφείο αποτελεί δημόσια υπηρεσία υπαγόμενη στην Προεδρία της Κυβέρνησης και έχει την ευθύνη τόσο για τη σύνταξη, διαχείριση, εκτύπωση και κυκλοφορία των Φύλλων της Εφημερίδας της Κυβερνήσεως (ΦΕΚ), όσο και για την κάλυψη των εκτυπωτικών - εκδοτικών αναγκών του δημοσίου και του ευρύτερου δημόσιου τομέα (ν. 3469/2006/Α' 131 και π.δ. 29/2018/Α' 58).

### 1. ΦΥΛΛΟ ΤΗΣ ΕΦΗΜΕΡΙΔΑΣ ΤΗΣ ΚΥΒΕΡΝΗΣΕΩΣ (ΦΕΚ)

- Τα **ΦΕΚ σε ηλεκτρονική μορφή** διατίθενται δωρεάν στο **www.et.gr**, την επίσημη ιστοσελίδα του Εθνικού Τυπογραφείου. Όσα ΦΕΚ δεν έχουν ψηφιοποιηθεί και καταχωριστεί στην ανωτέρω ιστοσελίδα, ψηφιοποιούνται και αποστέλλονται επίσης δωρεάν με την υποβολή αίτησης, για την οποία αρκεί η συμπλήρωση των αναγκαίων στοιχείων σε ειδική φόρμα στον ιστότοπο **www.et.gr**.

- Τα **ΦΕΚ σε έντυπη μορφή** διατίθενται σε μεμονωμένα φύλλα είτε απευθείας από το Τμήμα Πωλήσεων και Συνδρομητών, είτε ταχυδρομικά με την αποστολή αιτήματος παραγγελίας μέσω των ΚΕΠ, είτε με ετήσια συνδρομή μέσω του Τμήματος Πωλήσεων και Συνδρομητών. Το κόστος ενός ασπρόμαυρου ΦΕΚ από 1 έως 16 σελίδες είναι 1,00 €, αλλά για κάθε επιπλέον οκτασέλιδο (ή μέρος αυτού) προσαυξάνεται κατά 0,20 €. Το κόστος ενός έγχρωμου ΦΕΚ από 1 έως 16 σελίδες είναι 1,50 €, αλλά για κάθε επιπλέον οκτασέλιδο (ή μέρος αυτού) προσαυξάνεται κατά 0,30 €. Το τεύχος Α.Σ.Ε.Π. διατίθεται δωρεάν.

#### • Τρόποι αποστολής κειμένων προς δημοσίευση:

Α. Τα κείμενα προς δημοσίευση στο ΦΕΚ, από τις υπηρεσίες και τους φορείς του δημοσίου, αποστέλλονται ηλεκτρονικά στη διεύθυνση **webmaster.et@et.gr** με χρήση προηγμένης ψηφιακής υπογραφής και χρονοσήμανσης.

Β. Κατ' εξαίρεση, όσοι πολίτες δεν διαθέτουν προηγμένη ψηφιακή υπογραφή μπορούν είτε να αποστέλλουν ταχυδρομικά, είτε να καταθέτουν με εκπρόσωπό τους κείμενα προς δημοσίευση εκτυπωμένα σε χαρτί στο Τμήμα Παραλαβής και Καταχώρισης Δημοσιευμάτων.

- Πληροφορίες, σχετικά με την αποστολή/κατάθεση εγγράφων προς δημοσίευση, την ημερήσια κυκλοφορία των Φ.Ε.Κ., με την πώληση των τευχών και με τους ισχύοντες τιμοκαταλόγους για όλες τις υπηρεσίες μας, περιλαμβάνονται στον ιστότοπο (**www.et.gr**). Επίσης μέσω του ιστότοπου δίδονται πληροφορίες σχετικά με την πορεία δημοσίευσης των εγγράφων, με βάση τον Κωδικό Αριθμό Δημοσιεύματος (ΚΑΔ). Πρόκειται για τον αριθμό που εκδίδει το Εθνικό Τυπογραφείο για όλα τα κείμενα που πληρούν τις προϋποθέσεις δημοσίευσης.

### 2. ΕΚΤΥΠΩΤΙΚΕΣ - ΕΚΔΟΤΙΚΕΣ ΑΝΑΓΚΕΣ ΤΟΥ ΔΗΜΟΣΙΟΥ

Το Εθνικό Τυπογραφείο ανταποκρινόμενο σε αιτήματα υπηρεσιών και φορέων του δημοσίου αναλαμβάνει να σχεδιάσει και να εκτυπώσει έντυπα, φυλλάδια, βιβλία, αφίσες, μπλοκ, μηχανογραφικά έντυπα, φακέλους για κάθε χρήση, κ.ά.

Επίσης σχεδιάζει ψηφιακές εκδόσεις, λογότυπα και παράγει οπτικοακουστικό υλικό.

**Ταχυδρομική Διεύθυνση:** Καποδιστρίου 34, τ.κ. 10432, Αθήνα

Ιστότοπος: **www.et.gr**

**ΤΗΛΕΦΩΝΙΚΟ ΚΕΝΤΡΟ:** 210 5279000 - fax: 210 5279054

Πληροφορίες σχετικά με την λειτουργία του ιστότοπου: **helpdesk.et@et.gr**

#### ΕΞΥΠΗΡΕΤΗΣΗ ΚΟΙΝΟΥ

**Πωλήσεις - Συνδρομές:** (Ισόγειο, τηλ. 210 5279178 - 180)

**Πληροφορίες:** (Ισόγειο, Γρ. 3 και τηλεφ. κέντρο 210 5279000)

**Παραλαβή Δημ. Ύλης:** (Ισόγειο, τηλ. 210 5279167, 210 5279139)

Αποστολή ψηφιακά υπογεγραμμένων εγγράφων προς δημοσίευση στο ΦΕΚ: **webmaster.et@et.gr**

Πληροφορίες για γενικό πρωτόκολλο και αλληλογραφία: **grammateia@et.gr**

**Ωράριο για το κοινό:** Δευτέρα ως Παρασκευή: 8:00 - 13:30

**Πείτε μας τη γνώμη σας,**

για να βελτιώσουμε τις υπηρεσίες μας, συμπληρώνοντας την ειδική φόρμα στον ιστότοπό μας.

