



ΕΦΗΜΕΡΙΔΑ ΤΗΣ ΚΥΒΕΡΝΗΣΕΩΣ ΤΗΣ ΕΛΛΗΝΙΚΗΣ ΔΗΜΟΚΡΑΤΙΑΣ

12 Απριλίου 2023

ΤΕΥΧΟΣ ΤΕΤΑΡΤΟ

Αρ. Φύλλου 270

ΠΕΡΙΕΧΟΜΕΝΑ

ΑΠΟΦΑΣΕΙΣ

- 1 Άρση της 2225/12-08-1994 απόφασης του Νομάρχη Σερρών περί «Κήρυξης αναδασωτέας καείσας Κοινοτικής δασικής έκτασης πεντακοσίων δέκα πέντε (515) στρεμμάτων στη θέση "Τούμπα" περιοχής Κοινότητας Κορμίστας Ν. Σερρών».
- 2 Κήρυξη ως αναδασωτέας έκτασης εμβαδού 2.637 τ.μ. στη θέση «Μαστιχάρι» Τ.Κ. Αντιμάχειας, Δήμου Κω, νομού Δωδεκανήσου λόγω πυρκαγιάς.

ΑΠΟΦΑΣΕΙΣ

Αριθμ. 172380

(1)

Άρση της 2225/12-08-1994 απόφασης του Νομάρχη Σερρών περί «Κήρυξης αναδασωτέας καείσας Κοινοτικής δασικής έκτασης πεντακοσίων δέκα πέντε (515) στρεμμάτων στη θέση "Τούμπα" περιοχής Κοινότητας Κορμίστας Ν. Σερρών».

Ο ΓΕΝΙΚΟΣ ΓΡΑΜΜΑΤΕΑΣ ΔΑΣΩΝ
ΤΟΥ ΥΠΟΥΡΓΕΙΟΥ ΠΕΡΙΒΑΛΛΟΝΤΟΣ
ΚΑΙ ΕΝΕΡΓΕΙΑΣ

Έχοντας υπόψη:

1. Τα άρθρα 24 παρ. 1 και 117 παρ. 3 του Συντάγματος.
2. Το άρθρο 44, του ν. 998/1979.
3. Την υπ' αρ. 2696/19-11-1981 απόφαση Νομάρχη Σερρών «Κήρυξη ως αναδασωτέας εκτάσεως 384,625 στρεμμάτων στη θέση Δοβράνα της Κοινότητας Κορμίστας του Νομού Σερρών» (Δ' 98/1982).
4. Την υπ' αρ. 2225/12-08-1994 απόφαση Νομάρχη Σερρών περί «κήρυξης αναδασωτέας καείσας Κοινοτικής δασικής έκτασης πεντακοσίων δέκα πέντε (515) στρεμμάτων στη θέση "Τούμπα" περιοχής Κοινότητας Κορμίστας Νομού Σερρών» (Δ' 897).
5. Την υπ' αρ. 7182/13-10-1998 απόφαση Γενικού Γραμματέα Περιφέρειας Κεντρικής Μακεδονίας περί «Μερικής άρσης αναδάσωσης στην περιοχή Κορμίστας Σερρών για τη διάνοιξη του δρόμου Σερρών-Καβάλας» (Δ' 860).

6. Τον ν. 3208/2003 «Προστασία δασικών οικοσυστημάτων, κατάργηση δασολογίου, ρύθμιση εμπραγμάτων δικαιωμάτων επί δασών και δασικών εν γένει εκτάσεων και άλλες διατάξεις» (Α' 303) και ειδικότερα το άρθρο 1 αυτού.

7. Τον ν. 3861/2010 «Ενίσχυση της διαφάνειας με την υποχρεωτική ανάρτηση νόμων και πράξεων των κυβερνητικών, διοικητικών και αυτοδιοικητικών οργάνων στο διαδίκτυο "Πρόγραμμα Διαύγεια" και άλλες διατάξεις» (Α' 112).

8. Την υπ' αρ. οικ. 117846/630/07-04-2011 διαταγή Υπουργείου Περιβάλλοντος Ενέργειας και Κλιματικής Αλλαγής.

9. Τον ν. 4280/2014 «Περιβαλλοντική αναβάθμιση και ιδιωτική πολεοδόμηση-Βιώσιμη ανάπτυξη οικισμών Ρυθμίσεις δασικής νομοθεσίας και άλλες διατάξεις» (Α' 159).

10. Την υπ' αρ. 117080/6353/13-11-2014 διαταγή Υπουργείου Περιβάλλοντος Ενέργειας και Κλιματικής Αλλαγής.

11. Την υπ' αρ. 13197/17-02-2015 και την υπ' αρ. 21638/11-04-2018 διαταγές της Γενικής Διεύθυνσης Δασών και Αγροτικών Υποθέσεων της Αποκεντρωμένης Διοίκησης Μακεδονίας Θράκης.

12. Την υπ' αρ. 320747/22-12-2021 θετική εισήγηση-αναφορά του Δασαρχείου Σερρών με συνημμένη την από 05-11-2021 Έκθεση Αυτοψίας της Δασολόγου του Δασαρχείου Σερρών, Κατερίνας Μαργιούλα που την συνοδεύει σύμφωνα με τα οποία πραγματοποιήθηκε ο σκοπός της αναδάσωσης.

13. Την υπ' αρ. 3538/05-01-2022 εισήγηση Διεύθυνσης Δασών Σερρών.

14. Το άρθρο 2 του ν. 4824/2021 (Α' 156) με τον οποίο κυρώθηκε η από 13-08-2021 Πράξη Νομοθετικού Περιεχομένου «Έκτακτα μέτρα για την αποτελεσματική προστασία και την ταχεία αποκατάσταση του φυσικού περιβάλλοντος, την άμεση στήριξη των πληγέντων από τις πυρκαγιές του Ιουλίου/Αυγούστου 2021 και συναφείς διατάξεις» (Α' 143).

15. Τα άρθρα 47 έως 55 του ν. 4915/2022 «Εθνικό Στρατηγικό Σχέδιο Καταπολέμησης της Διαφθοράς, διατάξεις για θέματα ανθρώπινου δυναμικού και Οργανισμών Τοπικής Αυτοδιοίκησης, νομοθετικό πλαίσιο εκπαίδευσης των σπουδαστών/σπουδαστριών της Εθνικής Σχολής Δημόσιας Διοίκησης και Αυτοδιοίκησης για την ένταξη στον κλάδο Π.Ε. Επιτελικών Στελεχών, διατάξεις για την

ολοκλήρωση της μεταφοράς των δασικών υπηρεσιών στο Υπουργείο Περιβάλλοντος και Ενέργειας, διατάξεις για την εφαρμογή του Εθνικού Σχεδίου Ανάκαμψης και Ανθεκτικότητας "Ελλάδα 2.0", Εθνική Σύμβαση Ομογενών και άλλες επείγουσες διατάξεις» (Α' 63).

16. Το π.δ. 6/2022 «Σύσταση και μετονομασία Γενικών Γραμματειών, σύσταση Ειδικής Γραμματείας, μεταφορά υπηρεσιών και αρμοδιοτήτων» (Α' 17).

17. Το π.δ. 29/2022 «Τροποποίηση του π.δ. 132/2017 «Οργανισμός Υπουργείου Περιβάλλοντος και Ενέργειας (Υ.Π.ΕΝ.)» (Α' 63).

18. ΤηνυπόστοιχείαΥΠΕΝ/ΔΔΥ/48478/3594/16-05-2022 κοινή υπουργική απόφαση «Καθορισμός των διοικητικών λεπτομερειών μεταφοράς των δασικών υπηρεσιών, του αντίστοιχου προσωπικού και λοιπών θεμάτων της παρ. 5 του άρθρου τρίτου της από 13.8.2021 Πράξης Νομοθετικού Περιεχομένου (Α' 143), η οποία κυρώθηκε με το άρθρο 2 του ν. 4824/2021 (Α' 156)» (Β' 2415).

19. Την υπ' αρ. 153974/25-05-2022 εισήγηση Διεύθυνσης Δασών Σερρών.

20. Την υπό στοιχεία ΥΠΕΝ/ΔΝΠΕ/83988/2740/25-08-2022 κοινή υπουργική απόφαση «Εξουσιοδότηση υπογραφής "Με εντολή Υπουργού" του Υπουργού Περιβάλλοντος και Ενέργειας, "Με εντολή Υφυπουργού" του Υφυπουργού Περιβάλλοντος και Ενέργειας και "Με εντολή Γενικού Γραμματέα Δασών" του Γενικού Γραμματέα Δασών του Υπουργείου Περιβάλλοντος και Ενέργειας, κατά λόγο αρμοδιότητας, στον Προϊστάμενο της Γενικής Διεύθυνσης Δασών και Δασικού Περιβάλλοντος της Γενικής Γραμματείας Δασών του Υ.Π.ΕΝ., στους Προϊστάμενους των Επιθεωρήσεων Εφαρμογής Δασικής Πολιτικής και στους Προϊστάμενους των Διευθύνσεων, Δασαρχείων και Τμημάτων που υπάγονται σε αυτές» (Β' 4528).

21. Τη σύμφωνη γνώμη της Διεύθυνσης Δασών Σερρών αναφορικά με το περιεχόμενο της με α.α. (12) σχετικής, αποφασίζουμε:

Αίρουμε την υπ' αρ. 2225/12-08-1994 (Δ' 897/1984) απόφαση Νομάρχη Σερρών με την οποία κηρύχθηκε ως αναδασωτέα, συνολική επιφάνεια 515.000,00 τ.μ. στη θέση «Τούμπα» περιοχής Κοινότητας Κορμίστας Νομού Σερρών, για την έκταση που υπολείπεται μετά την 7182/13-10-1998 (Δ' 860) απόφαση μερικής άρσης αναδάσωσης Γενικού Γραμματέα Περιφέρειας Κεντρικής Μακεδονίας, ήτοι για έκταση εμβαδού ίσου με 503.690,51 τ.μ..

Η απόφαση αναδάσωσης αίρεται σύμφωνα με τα οριζόμενα στην παρ. 1 του άρθρου 41 και στις παρ. 3 και 4 του άρθρου 44 του ν. 998/1979 όπως ισχύουν, διότι η καταστραφείσα δασική βλάστηση έχει επανέλθει ικανοποιητικά στην έκταση με οικολογικά χαρακτηριστικά επαρκή για την υπαγωγή της στην παρ. 2 του άρθρου 3 του ν. 998/1979 όπως ισχύει (μορφή που είχε πριν την καταστροφή της).

Η έκταση, εμβαδού 503.690,51 στρεμμάτων, αποτελούμενη από πέντε επιμέρους τμήματα (Ε1α, Ε1β, Ε2α, Ε2β και Ε3) όπως απεικονίζεται στο από 20-12-2021 τοπογραφικό διάγραμμα κλίμακας 1:10.000 με συντεταγμένες κορυφών (ΕΓΣΑ '87) το οποίο εμπεριέχει και απόσπασμα χάρτη προσανατολισμού κλίμακας 1:100.000 και αποτελεί αναπόσπαστο μέρος της παρούσας προσδιορίζεται με τα στοιχεία όπως παρακάτω:

Έκταση Ε1α

Α/Α	ΣΥΝΤΕΤΑΓΜΕΝΕΣ ΣΕ ΕΓΣΑ '87	
	Χ	Υ
1	505744.01	4537973.53
2	505671.07	4537805.08
3	505642.69	4537706.78
4	505620.22	4537603.06
5	505616.21	4537490.45
6	505492.22	4537484.36
7	505523.40	4537814.81
1	505744.01	4537973.53
ΕΜΒΑΔΟΝ (τ.μ.)		53.857,12

Έκταση Ε1β

Α/Α	ΣΥΝΤΕΤΑΓΜΕΝΕΣ ΣΕ ΕΓΣΑ '87	
	Χ	Υ
8	505608.66	4537278.80
9	505577.31	4537111.19
10	505464.97	4537031.92
11	505477.55	4537115.62
12	505490.88	4537470.11
13	505615.76	4537477.90
8	505608.66	4537278.80
ΕΜΒΑΔΟΝ (τ.μ.)		47.188,63

Έκταση Ε2α

Α/Α	ΣΥΝΤΕΤΑΓΜΕΝΕΣ ΣΕ ΕΓΣΑ '87	
	Χ	Υ
14	505903.37	4538034.09
15	505897.34	4537989.88
16	506016.38	4537832.17
17	505978.24	4537711.93
18	505918.46	4537615.80
19	505971.12	4537573.90
20	505984.09	4537512.89
21	505626.60	4537491.45
22	505629.08	4537605.66
23	505654.12	4537709.18
24	505684.81	4537808.94
25	505759.81	4537983.61
26	505802.31	4538039.56
14	505903.37	4538034.09
ΕΜΒΑΔΟΝ (τ.μ.)		148.178,38

Έκταση Ε2β

Α/Α	ΣΥΝΤΕΤΑΓΜΕΝΕΣ ΣΕ ΕΓΣΑ '87	
	Χ	Υ
27	505996.41	4537454.97
28	505918.69	4537399.24
29	505840.40	4537328.31
30	505761.35	4537237.55
31	505702.10	4537189.96
32	505697.02	4537324.57
33	505694.68	4537342.30
34	505688.80	4537351.15
35	505676.98	4537350.81
36	505666.58	4537341.82
37	505652.58	4537313.57
38	505648.09	4537285.02
39	505647.83	4537219.24
40	505652.77	4537162.86
41	505588.22	4537119.10
42	505618.17	4537275.64
43	505626.33	4537478.95
44	505987.31	4537497.78
27	505996.41	4537454.97
ΕΜΒΑΔΟΝ (τ.μ.)		66.878,96

Έκταση Ε3

Α/Α	ΣΥΝΤΕΤΑΓΜΕΝΕΣ ΣΕ ΕΓΣΑ '87	
	Χ	Υ
45	506005.82	4537436.96
46	506044.54	4537381.00
47	506064.54	4537348.34
48	506101.77	4537252.76
49	506156.23	4537074.29
50	505975.93	4536878.79
51	505742.26	4536775.64
52	505702.79	4537016.06
53	505692.53	4537173.85
54	505763.53	4537220.84
55	505812.84	4537271.73
56	505862.67	4537327.72
57	505911.53	4537374.36
58	505958.05	4537407.94
45	506005.82	4537436.96
ΕΜΒΑΔΟΝ (τ.μ.)		187.587,42

Κατά της παρούσας απόφασης επιτρέπεται υποβολή αίτησης ακύρωσης στο Τριμελές Διοικητικό Εφετείο Θεσσαλονίκης (άρθρο 47 ν. 3900/2010, Α' 213), εντός προθεσμίας εξήντα (60) ημερών, αρχομένη από την επομένη της δημοσίευσής της (άρθρο 46 π.δ. 18/1989).

Επίσης, κατά της παρούσας απόφασης επιτρέπεται υποβολή αίτησης ανάκλησης ή τροποποίησης προς τον Προϊστάμενο Επιθεώρησης Εφαρμογής Δασικής Πολιτικής Μακεδονίας-Θράκης από οποιονδήποτε έχει έννομο συμφέρον, σύμφωνα με τις διατάξεις της παρ. 3 του άρθρου 35 του ν. 4280/2014, της παρ. 4 του άρθρου 44 του ν. 998/1979.

CHRYSANTHI ARGYROPOULOU
05.04.2023 11:25

ΤΟΠΟΓΡΑΦΙΚΟ ΔΙΑΡΑΜΜΑ ΕΚΤΑΣΕΩΝ:
 Α) Ε1α ΕΜΒΑΔΟΥ 53.857,12 ΤΜ, Β) Ε1β ΕΜΒΑΔΟΥ 47.188,63 ΤΜ, Γ) Ε2α ΕΜΒΑΔΟΥ 148.178,38 ΤΜ,
 Δ) Ε2β ΕΜΒΑΔΟΥ 66.878,96 ΤΜ ΚΑΙ Ε) Ε3 ΕΜΒΑΔΟΥ 187.587,42 ΤΜ
 ΣΤΗΝ Τ.Κ. ΚΟΡΜΙΣΤΑΣ, ΔΗΜΟΥ ΑΜΦΙΠΟΛΗΣ, ΠΕ ΣΕΡΡΩΝ
 ΟΠΩΣ ΑΠΕΙΚΟΝΙΖΟΝΤΑΙ ΣΕ ΣΥΣΤΗΜΑ ΣΥΝΤΕΤΑΓΜΕΝΩΝ ΕΓΣΑ '87
 ΚΛΙΜΑΚΑ 1 : 10.000

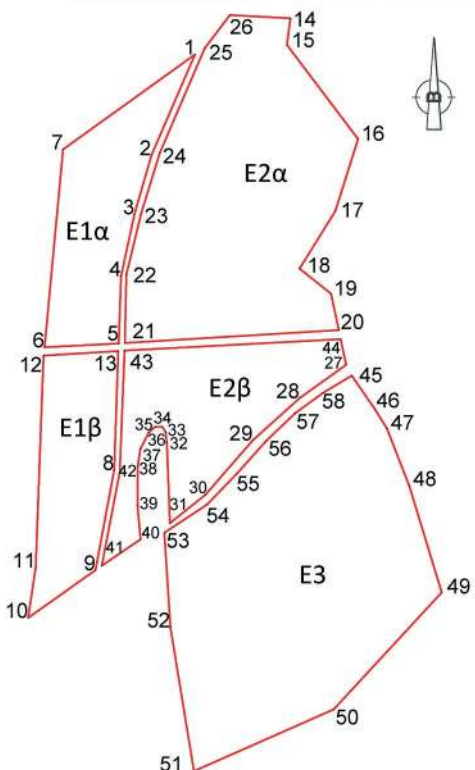

ΘΕΣΗ ΕΚΤΑΣΗΣ
ΑΠΟΣΠΑΣΜΑ ΧΑΡΤΗ ΓΥΣ
ΚΛΙΜΑΚΑ 1 : 100.000

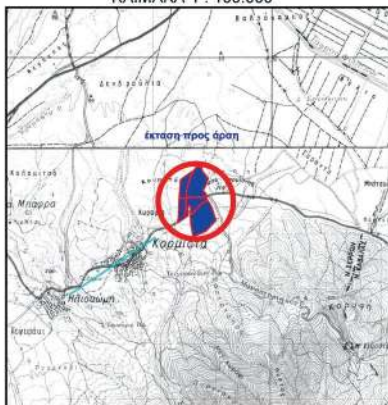

ΣΥΝ/ΝΕΣ ΕΚΤΑΣΗΣ Ε1α - ΕΜΒΑΔΟΝ

1	505744.01	4537973.53	183.56
2	505671.07	4537805.08	102.31
3	505642.69	4537706.78	106.13
4	505620.22	4537603.06	112.68
5	505616.21	4537490.45	124.14
6	505492.22	4537484.36	331.92
7	505523.40	4537814.81	271.77
1	505744.01	4537973.53	
Εμβαδόν = 53.857,12 τ.μ.			

ΣΥΝ/ΝΕΣ ΕΚΤΑΣΗΣ Ε1β - ΕΜΒΑΔΟΝ

8	505608.66	4537278.80	170.52
9	505577.31	4537111.19	137.49
10	505464.97	4537031.92	84.64
11	505477.55	4537115.62	354.74
12	505490.88	4537470.11	125.13
13	505615.76	4537477.90	199.23
8	505608.66	4537278.80	
Εμβαδόν = 47.188,63 τ.μ.			

ΣΥΝ/ΝΕΣ ΕΚΤΑΣΗΣ Ε2α - ΕΜΒΑΔΟΝ

14	505903.37	4538034.09	44.62
15	505897.34	4537989.88	197.59
16	506016.38	4537832.17	126.14
17	505978.24	4537711.93	113.20
18	505918.46	4537615.80	67.30
19	505971.12	4537573.90	62.37
20	505984.09	4537512.89	358.13
21	505626.60	4537491.45	114.24
22	505629.08	4537805.66	106.50
23	505654.12	4537709.18	104.37
24	505684.81	4537808.94	190.09
25	505759.81	4537983.61	70.26
26	505802.31	4538039.56	101.21
14	505903.37	4538034.09	
Εμβαδόν = 148.178,38 τ.μ.			

ΣΥΝ/ΝΕΣ ΕΚΤΑΣΗΣ Ε2β - ΕΜΒΑΔΟΝ

27	505996.41	4537454.97	95.64
28	505918.69	4537399.24	105.64
29	505840.40	4537328.31	120.36
30	505761.35	4537237.55	75.99
31	505702.10	4537189.96	134.70
32	505697.02	4537324.57	17.88
33	505694.68	4537342.30	10.62
34	505688.80	4537351.15	11.82
35	505676.98	4537350.81	13.75
36	505666.58	4537341.82	31.53
37	505652.58	4537313.57	28.90
38	505648.09	4537285.02	65.78
39	505647.83	4537219.24	56.60
40	505652.77	4537162.86	77.98
41	505588.22	4537119.10	159.38
42	505618.17	4537275.64	203.47
43	505626.33	4537478.95	361.47
44	505987.31	4537497.78	43.76
27	505996.41	4537454.97	
Εμβαδόν = 66.878,96 τ.μ.			

ΣΥΝ/ΝΕΣ ΕΚΤΑΣΗΣ Ε3 - ΕΜΒΑΔΟΝ

45	506005.82	4537436.96	68.06
46	506044.54	4537381.00	38.29
47	506064.54	4537348.34	102.58
48	506101.77	4537252.76	186.59
49	506156.23	4537074.29	265.95
50	505975.93	4536878.79	255.43
51	505742.26	4536775.64	243.64
52	505702.79	4537016.06	158.12
53	505692.53	4537173.85	85.14
54	505763.53	4537220.84	70.86
55	505812.84	4537271.73	74.96
56	505862.67	4537327.72	67.55
57	505911.53	4537374.36	57.37
58	505958.05	4537407.94	55.90
45	506005.82	4537436.96	0.00
Εμβαδόν = 187587,41τ.μ.			

ΕΘΝΙΚΟ ΤΥΠΟΓΡΑΦΕΙΟ
 Για τεχνικούς λόγους στο σχεδιάγραμμα,
 από το ηλεκτρονικό αρχείο, έγινε
 σμίκρυνση κατά ποσοστό **79%**

ΣΕΡΡΕΣ 21-03-2023

ΣΕΡΡΕΣ 21-03-2023
 Η ΑΝΑΠΛΗΡΩΤΡΙΑ ΠΡΟΪΣΤΑΜΕΝΗ
 ΤΟΥ ΔΑΣΑΡΧΕΙΟΥ ΣΕΡΡΩΝ

ΣΕΡΡΕΣ 21-03-2023
 Η ΑΝΑΠΛΗΡΩΤΡΙΑ ΠΡΟΪΣΤΑΜΕΝΗ
 ΤΗΣ ΔΙΕΥΘΥΝΣΗΣ ΔΑΣΩΝ ΣΕΡΡΩΝ

ΜΕ ΕΝΤΟΛΗ ΓΕΝΙΚΟΥ
 ΓΡΑΜΜΑΤΕΑ ΔΑΣΩΝ
 Ο ΠΡΟΪΣΤΑΜΕΝΟΣ ΕΠΙΘΕΩΡΗΣΗΣ
 ΕΦΑΡΜΟΓΗΣ ΔΑΣΙΚΗΣ ΠΟΛΙΤΙΚΗΣ
 ΜΑΚΕΔΟΝΙΑΣ ΘΡΑΚΗΣ

ΑΙΚΑΤΕΡΙΝΗ ΜΑΡΓΟΥΛΑ
 ΔΑΣΟΛΟΓΟΣ ΜΕ Α' ΒΑΘΜΟ

ΕΙΡΗΝΗ-ΧΡΥΣΟΒΑΛΑΝΤΟΥ ΙΑΣΩΝΙΔΟΥ
 ΔΑΣΟΛΟΓΟΣ ΜΕ Α' ΒΑΘΜΟ

ΜΑΡΙΑ ΧΑΤΖΗΠΑΡΤΑΛΗ
 ΔΑΣΟΛΟΓΟΣ ΜΕ Α' ΒΑΘΜΟ

ΔΡ. ΝΙΚΗΤΑΣ ΦΡΑΓΚΙΣΚΑΚΗΣ

Με την απόφαση αυτή δεν προκαλείται δαπάνη σε βάρος του κρατικού προϋπολογισμού.

Η απόφαση αυτή να δημοσιευθεί στην Εφημερίδα της Κυβερνήσεως.

Σέρρες, 5 Απριλίου 2023

Με εντολή Γενικού Γραμματέα Δασών
Ο Προϊστάμενος Επιθεώρησης Εφαρμογής
Δασικής Πολιτικής Μακεδονίας-Θράκης
ΝΙΚΗΤΑΣ ΦΡΑΓΚΙΣΚΑΚΗΣ

Αριθμ. 169880 (2)

Κήρυξη ως αναδασωτέας έκτασης εμβαδού 2.637 τ.μ. στη θέση «Μαστιχάρι» Τ.Κ. Αντιμάχειας, Δήμου Κω, νομού Δωδεκανήσου λόγω πυρκαγιάς.

Ο ΓΕΝΙΚΟΣ ΓΡΑΜΜΑΤΕΑΣ ΔΑΣΩΝ
ΤΟΥ ΥΠΟΥΡΓΕΙΟΥ ΠΕΡΙΒΑΛΛΟΝΤΟΣ
ΚΑΙ ΕΝΕΡΓΕΙΑΣ

Έχοντας υπόψη:

1. Την παρ. 1 του άρθρου 24 και την παρ. 3 του άρθρου 117 του Συντάγματος.

2. Τα άρθρα 37, 38 και 41 του ν. 998/1979 «Περί προστασίας των Δασών κ.λπ.» (Α' 289) καθώς και το άρθρο 120 του ν. 1892/1990 (Α' 101).

3. Τον ν. 3208/2003 «Προστασία των δασικών οικοσυστημάτων κ.λπ.» (Α' 303).

4. Τον ν. 4280/2014 «Περιβαλλοντική αναβάθμιση κ.λπ. - Ρυθμίσεις δασικής νομοθεσίας κ.λπ.» (Α' 159).

5. Τις υπ' αρ. 160417/1180/8-7-1980 και 182447/3049/24-9-1980 εγκύκλιες διαταγές του Υπουργείου Γεωργίας.

6. Το άρθρο 2 του ν. 4824/2021 με το οποίο κυρώθηκε η από 13-8-2021 πράξη νομοθετικού περιεχομένου «Έκτακτα μέτρα για την αποτελεσματική προστασία και την ταχεία αποκατάσταση του φυσικού περιβάλλοντος, την άμεση στήριξη των πληγέντων από τις πυρκαγιές Ιουλίου/Αυγούστου 2021 κ.λπ.» (Α' 156).

7. Το άρθρο 1 του π.δ. 6/2022 «Σύσταση Γενικής Γραμματείας Δασών στο Υ.Π.Ε.Ν.» (Α' 17).

8. Το Μέρος Β' του ν. 4915/2022 «Εθνικό Στρατηγικό Σχέδιο Καταπολέμησης της Διαφθοράς, διατάξεις για θέματα ανθρώπινου δυναμικού και Οργανισμών Τοπικής Αυτοδιοίκησης, νομοθετικό πλαίσιο εκπαίδευσης των σπουδαστών/σπουδαστριών της Εθνικής Σχολής Δημόσιας Διοίκησης και Αυτοδιοίκησης για την ένταξη στον κλάδο Π.Ε. Επιτελικών Στελεχών, διατάξεις για την ολοκλήρωση της μεταφοράς των δασικών υπηρεσιών στο Υπουργείο Περιβάλλοντος και Ενέργειας, διατάξεις για την εφαρμογή του Εθνικού Σχεδίου Ανάκαμψης και Ανθεκτικότητας "Ελλάδα 2.0", Εθνική Σύνταξη Ομογενών και άλλες επείγουσες διατάξεις» (Α' 63).

9. Το π.δ. 29/2022 «Τροποποίηση του π.δ. 132/2017 Οργανισμός Υ.Π.Ε.Ν» (Α' 77).

10. Το π.δ. 2/2021 «Διορισμός Υπουργών, Αναπληρωτών Υπουργών και Υφυπουργών» (Α' 2).

11. Την υπό στοιχεία ΥΠΕΝ/ΥΠΡΓ/11835/1139/8-2-2022 κοινή απόφαση του Πρωθυπουργού και του Υπουργού Περιβάλλοντος και Ενέργειας «Διορισμός Γενικού Γραμματέα Δασών του Υπουργείου Περιβάλλοντος και Ενέργειας» (Υ.Ο.Δ.Δ. 76).

12. Την υπό στοιχεία ΥΠΕΝ/ΔΝΕΠ/83988/2740/25-8-2022 απόφαση του Υπουργού και Υφυπουργού Περιβάλλοντος και Ενέργειας καθώς και του Γενικού Γραμματέα Δασών του Υπουργείου Περιβάλλοντος και Ενέργειας «Εξουσιοδότηση υπογραφής κ.λπ.» (Β' 4528).

13. Την υπό στοιχεία ΥΠΕΝ/ΔΔΥ/70401/5167/6-7-2022 απόφαση Υπουργού ΥΠΕΝ «Τοποθέτηση της Αρτέμιδος Αλεξιάδου στη θέση Προϊσταμένης της Επιθεώρησης Εφαρμογής Δασικής Πολιτικής Αιγαίου» (ΑΔΑ: Ω8ΔΡ4653Π8-7ΨΡ).

14. Την υπό στοιχεία ΥΠΕΝ/ΔΔΥ/3724/389/13-1-2023 απόφαση Υπουργού ΥΠΕΝ «Επανατοποθέτηση της Αικατερίνης Μπαλατσούκα στη θέση Προϊσταμένης της Διεύθυνσης Δασών Δωδεκανήσου» (ΑΔΑ: 9ΙΒΔ4653Π8-Η7Ρ).

15. Την υπό στοιχεία ΥΠΕΝ/ΔΠΔ/81975/4526/14-9-2021 εγκύκλιο του Υπουργείου «Περί κηρύξεως εκτάσεων υπαγομένων στις προστατευτικές διατάξεις της δασικής νομοθεσίας ως αναδασωτέων».

16. Η υπ' αρ. 5962/5-2-2021 (ΑΔΑ: 6Φ49ΟΡ11-ΘΚ0) απόφαση ανάρτησης του δασικού χάρτη περιοχών αρμοδιότητας Διεύθυνσης Δασών Δωδεκανήσου και η υπ' αρ. 4539/3-2-2022 (ΑΔΑ: ΩΣ4ΣΟΡ11-ΓΣ2) πράξη τροποποίησης αναρτημένου/κυρωμένου Δασικού Χάρτη συνόλου Δωδεκανήσου λόγω ενσωμάτωσης αυτεπάγγελτων και λοιπών διορθώσεων προδήλων σφαλμάτων.

17. Την υπ' αρ. 55584/10-11-2022 απόφαση μερικώς κυρωμένου δασικού χάρτη του συνόλου περιοχής αρμοδιότητας Διεύθυνσης Δασών Δωδεκανήσου, σύμφωνα με την οποία η εν λόγω έκταση εμπίπτει εντός κυρωμένου πολυγώνου ΑΔ (δηλαδή άλλης μορφής εκτάσεις στις αεροφωτογραφίες παλαιότερης λήψης και δάση-δασικές εκτάσεις στις αεροφωτογραφίες πρόσφατης λήψης) (Δ' 907).

18. Τις υπ' αρ. 13738/30-3-2022 και 21480/13-5-2022 εισηγήσεις της δασοπόνου Μαρίνας Φωτιάδου.

19. Την υπ' αρ. 163130/31-3-2023 εισήγηση της Διεύθυνσης Δασών Δωδεκανήσου για κήρυξη της εν λόγω έκτασης ως αναδασωτέας, διότι καταστράφηκε από πυρκαγιά, αποφασίζουμε:

Κηρύσσουμε ως αναδασωτέα, με σκοπό την προστασία των εδαφών, του δασικού περιβάλλοντος και την αποκατάσταση της βλάστησης, με φυσική αναγέννηση ή τεχνητή αναδάσωση, για να αποκλεισθεί η χρήση της για κάθε άλλο σκοπό, την δασικής μορφής έκταση η οποία καταστράφηκε από πυρκαγιά στις 7-7-2021, εμβαδού 2.637 τ.μ. με στοιχεία (1,2,...,8,1) όπως απεικονίζεται στο τοπογραφικό διάγραμμα το οποίο θεωρήθηκε και συνοδεύει την παρούσα. Η ανωτέρω έκταση βρίσκεται στη θέση «Μαστιχάρι» Τ.Κ. Αντιμάχειας, Δήμου Κω, νομού Δωδεκανήσου. Η έκταση σύμφωνα με τον αναρτημένο δασικό χάρτη της Π.Ε. Κω έχει όρια ως εξής:

Ανατολικά: δασικής μορφής εκτάσεις (ΑΔ)

Δυτικά: δασικής μορφής εκτάσεις (ΑΔ)

Βόρεια: δασικής μορφής εκτάσεις (ΑΔ)

Νότια: δασικής μορφής εκτάσεις (ΑΔ)

Με την απόφασή μας αυτή δεν προκαλείται δαπάνη σε βάρος του κρατικού προϋπολογισμού.

ΤΟΠΟΓΡΑΦΙΚΟ ΔΙΑΓΡΑΜΜΑ

Αρ. Πρωτ. : 169880
 Ημ/νία : 31/03/23

ΔΑΣΙΚΗΣ ΜΟΡΦΗΣ ΕΚΤΑΣΗ ΠΟΥ ΚΑΗΚΕ ΣΤΙΣ 7-7-2021 ΣΤΗ ΘΕΣΗ "ΜΑΣΤΙΧΑΡΙ" Τ.Κ. ΑΝΤΙΜΑΧΕΙΑΣ ΔΗΜΟΥ ΚΩ, ΝΟΜΟΥ ΔΩΔΕΚΑΝΗΣΟΥ

Ανήκει στην αρ.πρωτ. 169880 / 31 -3- 2023 απόφαση κήρυξης αναδασωτέας

χάρτης ΓΥΣ
 κλίμακα 1:50.000

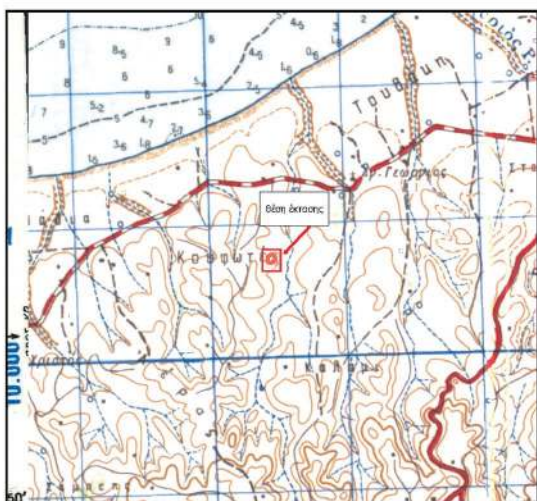

ανάπτυγμα έκτασης
 κλίμακα 1:1500

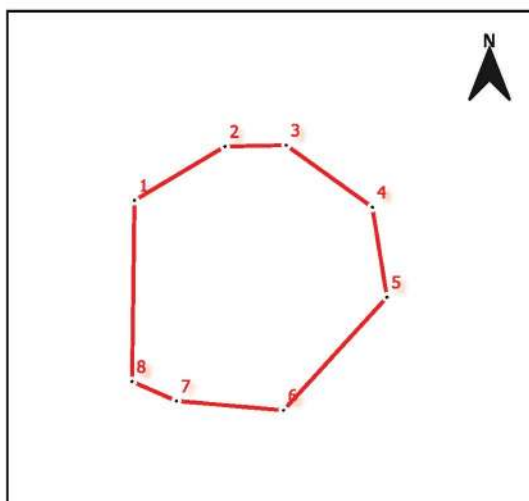

ΥΠΟΜΝΗΜΑ

Τμήμα με στοιχεία (1,2,...,8,1) εμβαδού 2.637 τ.μ. εμπίπτει εντός κυρωμένου πολυγώνου -ΑΔ- (δηλαδή άλλης μορφής εκτάσεις στις αεροφωτογραφίες παλαιότερης λήψης και δάση-δασικές εκτάσεις στις αεροφωτογραφίες πρόσφατης λήψης) που κήκε και κηρύσσεται αναδασωτέα.

ΙΟΑΝΝΙΣ ΛΕΝΤΑΚΙΣ
 ΑΚΡΙΒΕΣ ΑΝΤΙΓΡΑΦΟ
 04.04.2023 12:57

ΑΑ	X	Y
1	776870.3649	4082216.0302
2	776890.5134	4082228.0501
3	776904.1156	4082228.3292
4	776923.2971	4082214.5232
5	776926.542	4082194.4748
6	776903.5219	4082169.2654
7	776879.6947	4082171.3618
8	776869.8152	4082175.6869

ΕΘΝΙΚΟ ΤΥΠΟΓΡΑΦΕΙΟ
 Για τεχνικούς λόγους στο σχεδιάγραμμα, από το ηλεκτρονικό αρχείο, έγινε σμίκρυνση κατά ποσοστό **89%**

ΘΕΩΡΗΘΗΚΕ, 31 - 3 -2023

Ρόδος, 31 - 3 -2023

Με εντολή Γ.Γ.Δασών
 Η Προϊσταμένη Επιθεώρησης
 Εφαρμογής Δασικής Πολιτικής Αιγαίου

Η Δ/ντρια Δασών Δωδ/σου

Η Προϊσταμένη Τμήματος
 Διοίκησης Διαχείρισης Δασών

Η συντάκτρια

Αρτεμης Αλεξιάδου

Αικατερίνη Μπαλατσούκα
 Δασολόγος

Τσαμπίκα Κιόττου
 Δασοπόνος

Μαρίνα Φωτιάδου
 Δασοπόνος

Η απόφαση αυτή να δημοσιευθεί στην Εφημερίδα της Κυβερνήσεως.

Ρόδος, 31 Μαρτίου 2023

Με εντολή Γενικού Γραμματέα Δασών
Η Προϊσταμένη Επιθεώρησης Εφαρμογής
Δασικής Πολιτικής Αιγαίου

ΑΡΤΕΜΙΣ ΑΛΕΞΙΑΔΟΥ



ΕΘΝΙΚΟ ΤΥΠΟΓΡΑΦΕΙΟ

Το Εθνικό Τυπογραφείο αποτελεί δημόσια υπηρεσία υπαγόμενη στην Προεδρία της Κυβέρνησης και έχει την ευθύνη τόσο για τη σύνταξη, διαχείριση, εκτύπωση και κυκλοφορία των Φύλλων της Εφημερίδας της Κυβερνήσεως (ΦΕΚ), όσο και για την κάλυψη των εκτυπωτικών - εκδοτικών αναγκών του δημοσίου και του ευρύτερου δημόσιου τομέα (ν. 3469/2006/Α' 131 και π.δ. 29/2018/Α' 58).

1. ΦΥΛΛΟ ΤΗΣ ΕΦΗΜΕΡΙΔΑΣ ΤΗΣ ΚΥΒΕΡΝΗΣΕΩΣ (ΦΕΚ)

- Τα **ΦΕΚ σε ηλεκτρονική μορφή** διατίθενται δωρεάν στο www.et.gr, την επίσημη ιστοσελίδα του Εθνικού Τυπογραφείου. Όσα ΦΕΚ δεν έχουν ψηφιοποιηθεί και καταχωριστεί στην ανωτέρω ιστοσελίδα, ψηφιοποιούνται και αποστέλλονται επίσης δωρεάν με την υποβολή αίτησης, για την οποία αρκεί η συμπλήρωση των αναγκαίων στοιχείων σε ειδική φόρμα στον ιστότοπο www.et.gr.

- Τα **ΦΕΚ σε έντυπη μορφή** διατίθενται σε μεμονωμένα φύλλα είτε απευθείας από το Τμήμα Πωλήσεων και Συνδρομητών, είτε ταχυδρομικά με την αποστολή αιτήματος παραγγελίας μέσω των ΚΕΠ, είτε με ετήσια συνδρομή μέσω του Τμήματος Πωλήσεων και Συνδρομητών. Το κόστος ενός ασπρόμαυρου ΦΕΚ από 1 έως 16 σελίδες είναι 1,00 €, αλλά για κάθε επιπλέον οκτασέλιδο (ή μέρος αυτού) προσαυξάνεται κατά 0,20 €. Το κόστος ενός έγχρωμου ΦΕΚ από 1 έως 16 σελίδες είναι 1,50 €, αλλά για κάθε επιπλέον οκτασέλιδο (ή μέρος αυτού) προσαυξάνεται κατά 0,30 €. Το τεύχος Α.Σ.Ε.Π. διατίθεται δωρεάν.

• Τρόποι αποστολής κειμένων προς δημοσίευση:

A. Τα κείμενα προς δημοσίευση στο ΦΕΚ, από τις υπηρεσίες και τους φορείς του δημοσίου, αποστέλλονται ηλεκτρονικά στη διεύθυνση webmaster.et@et.gr με χρήση προηγμένης ψηφιακής υπογραφής και χρονοσήμανσης.

B. Κατ' εξαίρεση, όσοι πολίτες δεν διαθέτουν προηγμένη ψηφιακή υπογραφή μπορούν είτε να αποστέλλουν ταχυδρομικά, είτε να καταθέτουν με εκπρόσωπό τους κείμενα προς δημοσίευση εκτυπωμένα σε χαρτί στο Τμήμα Παραλαβής και Καταχώρισης Δημοσιευμάτων.

- Πληροφορίες, σχετικά με την αποστολή/κατάθεση εγγράφων προς δημοσίευση, την ημερήσια κυκλοφορία των Φ.Ε.Κ., με την πώληση των τευχών και με τους ισχύοντες τιμοκαταλόγους για όλες τις υπηρεσίες μας, περιλαμβάνονται στον ιστότοπο (www.et.gr). Επίσης μέσω του ιστότοπου δίδονται πληροφορίες σχετικά με την πορεία δημοσίευσης των εγγράφων, με βάση τον Κωδικό Αριθμό Δημοσιεύματος (ΚΑΔ). Πρόκειται για τον αριθμό που εκδίδει το Εθνικό Τυπογραφείο για όλα τα κείμενα που πληρούν τις προϋποθέσεις δημοσίευσης.

2. ΕΚΤΥΠΩΤΙΚΕΣ - ΕΚΔΟΤΙΚΕΣ ΑΝΑΓΚΕΣ ΤΟΥ ΔΗΜΟΣΙΟΥ

Το Εθνικό Τυπογραφείο ανταποκρινόμενο σε αιτήματα υπηρεσιών και φορέων του δημοσίου αναλαμβάνει να σχεδιάσει και να εκτυπώσει έντυπα, φυλλάδια, βιβλία, αφίσες, μπλοκ, μηχανογραφικά έντυπα, φακέλους για κάθε χρήση, κ.ά.

Επίσης σχεδιάζει ψηφιακές εκδόσεις, λογότυπα και παράγει οπτικοακουστικό υλικό.

Ταχυδρομική Διεύθυνση: Καποδιστρίου 34, τ.κ. 10432, Αθήνα	Ιστότοπος: www.et.gr
ΤΗΛΕΦΩΝΙΚΟ ΚΕΝΤΡΟ: 210 5279000 - fax: 210 5279054	Πληροφορίες σχετικά με την λειτουργία του ιστότοπου: helpdesk.et@et.gr
ΕΞΥΠΗΡΕΤΗΣΗ ΚΟΙΝΟΥ	Αποστολή ψηφιακά υπογεγραμμένων εγγράφων προς δημοσίευση στο ΦΕΚ: webmaster.et@et.gr
Πωλήσεις - Συνδρομές: (Ισόγειο, τηλ. 210 5279178 - 180)	Πληροφορίες για γενικό πρωτόκολλο και αλληλογραφία: grammateia@et.gr
Πληροφορίες: (Ισόγειο, Γρ. 3 και τηλεφ. κέντρο 210 5279000)	
Παραλαβή Δημ. Ύλης: (Ισόγειο, τηλ. 210 5279167, 210 5279139)	
Ωράριο για το κοινό: Δευτέρα ως Παρασκευή: 8:00 - 13:30	

Πείτε μας τη γνώμη σας,

για να βελτιώσουμε τις υπηρεσίες μας, συμπληρώνοντας την ειδική φόρμα στον ιστότοπό μας.

