



ΕΦΗΜΕΡΙΔΑ ΤΗΣ ΚΥΒΕΡΝΗΣΕΩΣ ΤΗΣ ΕΛΛΗΝΙΚΗΣ ΔΗΜΟΚΡΑΤΙΑΣ

22 Μαρτίου 2023

ΤΕΥΧΟΣ ΤΕΤΑΡΤΟ

Αρ. Φύλλου 205

ΑΠΟΦΑΣΕΙΣ

Αριθμ. 142544

Μερική ανάκληση της υπ' αρ. 1357/31.7.1976 (Δ' 301) απόφασης του Νομάρχη Κορινθίας περί κήρυξης αναδάσωσης, με την οποία κηρύχθηκε ως αναδασωτέα, έκταση στη θέση «Κατουνίστρα», Δ.Κ. Λουτρακίου, Δήμου Λουτρακίου-Περαχώρας, Αγίων Θεοδώρων, Π.Ε. Κορινθίας.

Ο ΓΕΝΙΚΟΣ ΓΡΑΜΜΑΤΕΑΣ ΔΑΣΩΝ ΤΟΥ
ΥΠΟΥΡΓΕΙΟΥ ΠΕΡΙΒΑΛΛΟΝΤΟΣ ΚΑΙ ΕΝΕΡΓΕΙΑΣ

Έχοντας υπόψη

1. Την παρ. 1 του άρθρου 24 και την παρ. 3 του άρθρου 117 του Συντάγματος.

2. Τον ν. 3861/2010 «Ενίσχυση της διαφάνειας με την υποχρεωτική ανάρτηση νόμων και πράξεων των κυβερνητικών, διοικητικών και αυτοδιοικητικών οργάνων στο διαδίκτυο "Πρόγραμμα Διαύγεια" και άλλες διατάξεις» (Α' 112).

3. Την υπ' αρ. 160417/1180/8-7-1980 βασική εγκύκλιο διαταγή του Υπουργείου Γεωργίας, με την οποία παρέχονται οδηγίες για τις αναδασωτέες εκτάσεις.

4. Τα άρθρα 47 έως 55 του ν. 4915/2022 «Εθνικό Στρατηγικό Σχέδιο Καταπολέμησης της Διαφθοράς, διατάξεις για θέματα ανθρώπινου δυναμικού και Οργανισμών Τοπικής Αυτοδιοίκησης, νομοθετικό πλαίσιο εκπαίδευσης των σπουδαστών/σπουδαστριών της Εθνικής Σχολής Δημόσιας Διοίκησης και Αυτοδιοίκησης για την ένταξη στον κλάδο Π.Ε. Επιτελικών Στελεχών, διατάξεις για την ολοκλήρωση της μεταφοράς των δασικών υπηρεσιών στο Υπουργείο Περιβάλλοντος και Ενέργειας, διατάξεις για την εφαρμογή του Εθνικού Σχεδίου Ανάκαμψης και Ανθεκτικότητας «Ελλάδα 2.0», Εθνική Σύνταξη Ομογενών και άλλες επείγουσες διατάξεις» (Α' 63).

5. Τον ν. 998/1979 «Περί προστασίας των δασών και των δασικών εν γένει εκτάσεων της Χώρας» (Α' 289) και συγκεκριμένα την παρ. 4 του άρθρου 44, όπως προστέθηκε με το άρθρο 36 του ν. 3698/2008 (Α' 198) και αντικαταστάθηκε με την παρ. 3 του άρθρου 35 του ν. 4280/2014 (Α' 159).

6. Την υπ' αρ. 105545/534/1-9-2014 διαταγή του Υπουργείου Περιβάλλοντος, Ενέργειας και Κλιματικής Αλλαγής «Εφαρμογή άρθρου 35 ν. 4280/2014 (Α' 159)».

7. Την υπ' αρ. 117080/6353/13-11-2014 διαταγή του Υπουργείου Περιβάλλοντος, Ενέργειας και Κλιματικής Αλλαγής «Περί της διαδικασίας άρσης ή ανάκλησης αποφάσεων αναδάσωσης» (ΑΔΑ: 77ΣΕ0-ΙΒ3).

8. Την υπ' αρ. 124581/2774/26-5-2015 διαταγή του Υπουργείου Παραγωγικής Ανασυγκρότησης, Περιβάλλοντος και Ενέργειας «Περί της διαδικασίας άρσης ή ανάκλησης αποφάσεων αναδάσωσης - Διευκρινίσεις».

9. Το π.δ. 6/2022 «Σύσταση και μετονομασία Γενικών Γραμματειών, σύσταση Ειδικής Γραμματείας, μεταφορά υπηρεσιών και αρμοδιοτήτων» (Α' 17).

10. Το π.δ. 29/2022 «Τροποποίηση του π.δ. 132/2017 «Οργανισμός Υπουργείου Περιβάλλοντος και Ενέργειας (Υ.Π.ΕΝ.)» (Α' 160)» (Α' 77).

11. Την υπό στοιχεία ΥΠΕΝ/ΔΔΥ/48478/3594/16-5-2022 κοινή υπουργική απόφαση «Καθορισμός των διοικητικών λεπτομερειών μεταφορά των δασικών υπηρεσιών, του αντίστοιχου προσωπικού και λοιπών θεμάτων της παρ. 5 άρθρου τρίτου της από 13-8-2021 ΠΝΠ (Α' 143) η οποία κυρώθηκε με το άρθρο 2 του ν. 4824/2021 (Α' 156)» (Β' 2415).

12. Την υπ' αρ. 81051/20-5-2022 (Β' 2584) απόφαση του Συντονιστή Αποκεντρωμένης Διοίκησης Πελοποννήσου, Δυτικής Ελλάδας και Ιονίου περί μεταφοράς προσωπικού και θέσεων των Δασικών υπηρεσιών της Αποκεντρωμένης Διοίκησης Πελοποννήσου, Δυτικής Ελλάδας και Ιονίου στο Υ.Π.ΕΝ.

13. Την υπό στοιχεία ΥΠΕΝ/ΔΔΥ/62511/4542/17-6-2022 (Β' 3145) διαπιστωτική πράξη του Υπουργού Περιβάλλοντος και Ενέργειας περί κατάταξης και τοποθέτησης του προσωπικού των Περιφερειακών Δασικών Υπηρεσιών του Υπουργείου Περιβάλλοντος και Ενέργειας.

14. Την υπό στοιχεία ΥΠΕΝ/ΔΝΕΠ/83988/2740/25-8-2022 (Β' 4528) κοινή απόφαση περί εξουσιοδότησης υπογραφής, μεταξύ άλλων, «Με εντολή Γενικού Γραμματέα Δασών» του Υ.Π.ΕΝ., στους Προϊσταμένους των Επιθεωρήσεων Εφαρμογής Δασικής Πολιτικής και στους Προϊσταμένους των Διευθύνσεων, Δασαρχείων και Τμημάτων που υπάγονται σε αυτές.

15. Την υπ' αρ. 11984/22.1.2021 απόφαση του Διευθυντή Δασών Κορινθίας, σύμφωνα με την οποία έγινε ανάρτηση του Δασικού Χάρτη όλων των Τοπικών Διαμερισμάτων της Π.Ε. Κορινθίας Περιφέρειας Πελοποννήσου, εκτός των προ-Καποδιστριακών Ο.Τ.Α. Κορίνθου,

Λεχαιίου, Περιγιαλίου, Κάτω Άσσου, Βραχατίου, Κοκκωνίου και Νεράτζης, των οποίων ο Δασικός Χάρτης έχει ήδη κυρωθεί.

16. Την υπ' αρ. 479390/20.12.2022 (Δ' 1027) απόφαση του Γενικού Γραμματέα Δασών του Υ.Π.ΕΝ. περί κύρωσης του Δασικού Χάρτη όλων των Τοπικών Διαμερισμάτων της Π.Ε. Κορινθίας Περιφέρειας Πελοποννήσου, εκτός των προ-Καποδιστριακών Ο.Τ.Α. Κορίνθου, Λεχαιίου, Περιγιαλίου, Κάτω Άσσου, Βραχατίου, Κοκκωνίου και Νεράτζης.

17. Το άρθρο 74 του ν. 4986/2022 «Ενσωμάτωση της Οδηγίας (ΕΕ)2019/944 του Ευρωπαϊκού Κοινοβουλίου και του Συμβουλίου της 5ης Ιουνίου 2019 σχετικά με τους κοινούς κανόνες για την εσωτερική αγορά ηλεκτρικής ενέργειας και την τροποποίηση της Οδηγίας 2012/27/ΕΕ και άλλες επείγουσες διατάξεις» (Α' 204), σε συνδυασμό με την περ. α της παρ. 6 του άρθρου 3 του ν. 998/1979.

18. Την υπ' αρ. 1357/31.7.1976 (Δ' 301) απόφαση του Νομάρχη Κορινθίας περί κήρυξης αναδάσωσης σύμφωνα με την οποία κηρύχθηκε ως αναδασωτέα ευρύτερη έκταση συνολικού εμβαδού 650.000,00 τ.μ., στην περιφέρεια Δ.Κ. Λουτρακίου-Περαχώρας, Αγίων Θεοδώρων, Π.Ε. Κορινθίας.

19. Το υπ' αρ. 66742/2023 αίτημα της Ιεράς Μητρόπολης Κορίνθου, για μερική άρση της ανωτέρω αναδάσωσης.

20. Την υπό στοιχεία Δ.Υ./21-3-2023 αναφορά του Δασολόγου του Δασαρχείου Κορίνθου, Ιωάννη Ηλιού, με το συνημμένο σε αυτήν από 21-3-2023 τοπογραφικό διάγραμμα του ιδίου.

21. Την υπ' αρ. 139815/21-3-2023 πρόταση του Δασαρχείου Κορίνθου για μερική ανάκληση της υπ' αρ. 1357/31.7.1976 (Δ' 301) απόφασης κήρυξης αναδάσωσης, ως προς την επιφάνεια που περιγράφεται στο

ανωτέρω από 21-3-2023 τοπογραφικό διάγραμμα του Δασολόγου Ι. Ηλιού, κλίμ. 1/1.000, ως έκταση δύο τμημάτων, του τμήματος 1 υπό στοιχεία 1,2,3...22 και εμβαδόν $E1=29.950,64$ τ.μ. και αυτή του τμήματος 2 υπό στοιχεία 23,24,25...31 και εμβαδόν $E2=1.331,21$ τ.μ., επειδή η ως άνω απόφαση κήρυξης αναδάσωσης εκδόθηκε γι'αυτή την επιφάνεια κατά πραγματική πλάνη στηριζόμενη σε ανακριβή στοιχεία, αφού αποτελούσε ανέκαθεν μη δασική έκταση.

22. Το γεγονός ότι η έκταση των δύο τμημάτων έχει κριθεί από τον Δασικό Χάρτη Π.Ε. Κορινθίας ως μη δασική έκταση (ΑΑ και ΑΝ), αποφασίζουμε:

Τη μερική ανάκληση της υπ' αρ. 1357/31.7.1976 (Δ' 301) απόφασης του Νομάρχη Κορινθίας περί κήρυξης αναδάσωσης, ως προς το μέρος αυτής που περιγράφεται στο από 21-3-2023 τοπογραφικό διάγραμμα του Δασολόγου Ι. Ηλιού, κλίμ. 1/1.000, ως έκταση δύο τμημάτων, του τμήματος 1 υπό στοιχεία 1,2,3...22 και εμβαδόν $E1=29.950,64$ τ.μ. και αυτή του τμήματος 2 υπό στοιχεία 23,24,25...31 και εμβαδόν $E2=1.331,21$ τ.μ., επειδή ήταν ανέκαθεν μη δασική αγροτική έκταση, έχει κριθεί από τον Δασικό Χάρτη Π.Ε. Κορινθίας ως μη δασική έκταση (ΑΑ και ΑΝ) και συμπεριελήφθη στην κηρυχθείσα, με την ως άνω απόφαση, ως αναδασωτέα, έκταση, λόγω πλάνης περί τα πραγματικά δεδομένα.

Από τις διατάξεις της παρούσας δεν προκαλείται δαπάνη σε βάρος του κρατικού προϋπολογισμού.

Κατά της παρούσας απόφασης σύμφωνα με την παρ. 1 άρθρου 47 του ν. 3900/2010, όπως τροποποίησε το άρθρο 1 του ν. 702/1977, επιτρέπεται προσφυγή από οποιονδήποτε έχει έννομο συμφέρον, ενώπιον του (αρμοδίου) τριμελούς Διοικητικού Εφετείου, εντός εξήντα ημερών από την επομένη της δημοσίευσης ή κοινοποίησης αυτής.

Τοπογραφικό Διάγραμμα

έκτασης στη θέση "Κατουνίστρα", ΔΚ Λουτρακίου, Δήμου Λουτρακίου-Περαχώρας, Αγίων Θεοδώρων, ΠΕ Κορινθίας, που έχει κριθεί από τον Κυρωμένο Δασικό Χάρτη ως ΑΑ+ΑΝ, η οποία είχε ανέκαθεν μη δασική μορφή και χαρακτηρίρα κατ'εναρμόνιση με την οποία προτείνεται η Μερική Ανάκληση της αριθ. 1357/1976 Απόφασης Κήρυξης Αναδασωτέας Νομόρχη Κορινθίας.

Κλίμακα 1/1.000

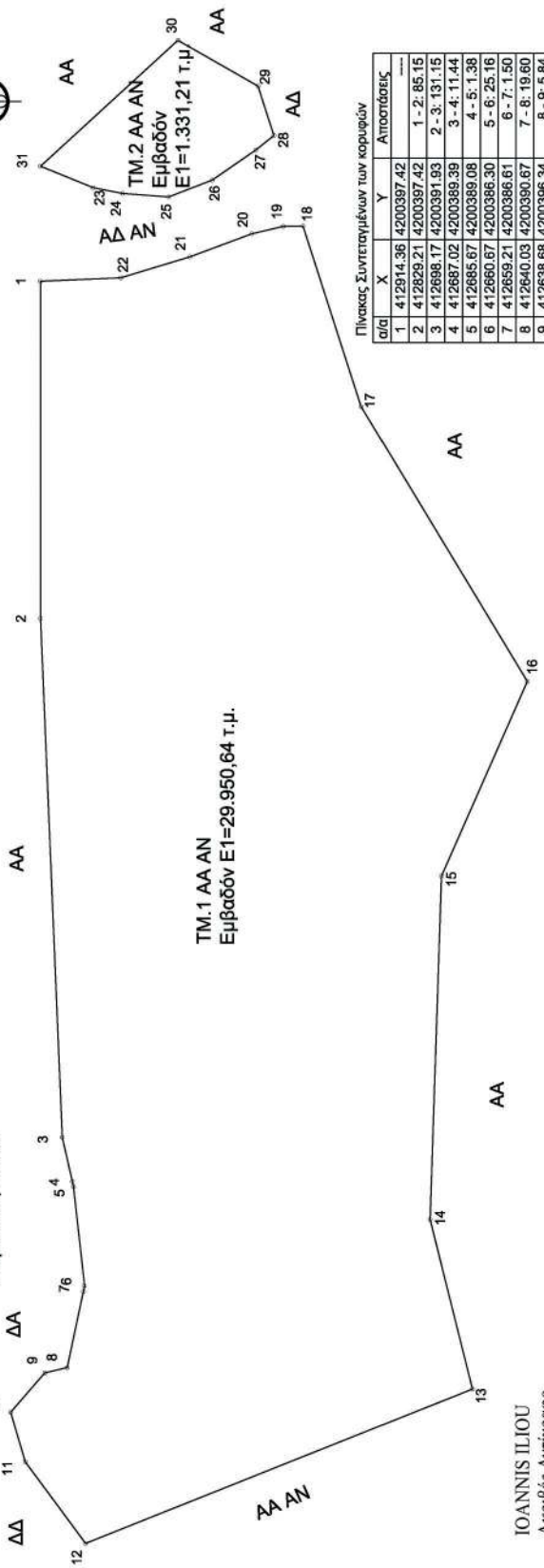

Απόσπασμα ΦΧ Γ.Υ.Σ. "ΣΟΦΙΚΟ", κλίμ. 1/50.000

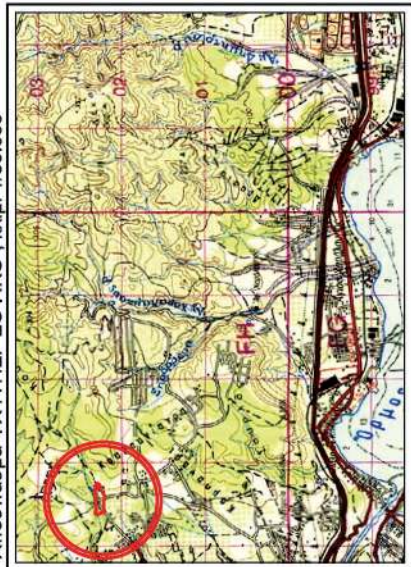

Πίνακας Συντεταγμένων των κορυφών

α/α	X	Y	Αποστάσεις
1	412914.36	4200397.42	---
2	412829.21	4200397.42	1 - 2: 85.15
3	412698.17	4200391.93	2 - 3: 131.15
4	412667.02	4200389.39	3 - 4: 11.44
5	412665.67	4200389.08	4 - 5: 1.38
6	412660.67	4200386.30	5 - 6: 25.16
7	412659.21	4200386.61	6 - 7: 1.50
8	412640.03	4200390.67	7 - 8: 19.60
9	412638.68	4200386.34	8 - 9: 5.84
10	412628.76	4200404.94	9 - 10: 13.13
11	412616.24	4200401.26	10 - 11: 13.05
12	412595.63	4200386.03	11 - 12: 25.63
13	412634.60	4200288.50	12 - 13: 105.03
14	412677.44	4200289.20	13 - 14: 44.16
15	412764.17	4200296.31	14 - 15: 86.77
16	412813.31	4200274.66	15 - 16: 53.70
17	412882.69	4200316.54	16 - 17: 81.04
18	412928.29	4200331.19	17 - 18: 47.90
19	412928.20	4200336.16	18 - 19: 4.97
20	412926.35	4200344.10	19 - 20: 8.15
21	412920.53	4200359.71	20 - 21: 16.96
22	412916.24	4200377.17	21 - 22: 18.26
23	412937.99	4200384.12	22 - 23: 23.79
24	412936.51	4200376.71	23 - 24: 7.56
25	412935.66	4200365.07	24 - 25: 11.67
26	412939.90	4200354.06	25 - 26: 11.80
27	412947.52	4200343.06	26 - 27: 13.98
28	412963.63	4200342.54	27 - 28: 5.80
29	412975.20	4200362.75	28 - 29: 13.11
30	412975.20	4200362.75	29 - 30: 23.29
31	412943.40	4200397.41	30 - 31: 47.04

ΙΟΑΝΝΙΣ ΙΛΙΟΥ
Ακριβές Αντίγραφο
22.03.2023 13:01

Πάτρα /3/2023 Ο Προστατάμενος Επιθ. Εφαρμ.Δασ.Πολιτικής Π.Δ.Ε.& Ι.	Κόρινθος 21/3/2023 Ο Δασάρχης	Κόρινθος 21/3/2023 Ο Συντάκτης
Νικήτας Μίλης Δασολόγος με Α' β.	Αλέξιος Αδάμ Δασολόγος με Α' β.	Ιωάννης Ηλιού Δασολόγος με Α β.

ΝΙΚΙΤΑΣ ΜΑΖΙΣ
22.03.2023 10:31

ΙΟΑΝΝΙΣ ΙΛΙΟΥ
Ψηφιακά υπογεγραμμένο
21.03.2023 13:17

ΕΘΝΙΚΟ ΤΥΠΟΓΡΑΦΕΙΟ
Για τεχνικούς λόγους στο σχεδιάγραμμα,
από το ηλεκτρονικό αρχείο, έγινε
σμίκρυνση κατά ποσοστό **55%**

Η απόφαση αυτή να δημοσιευθεί στην Εφημερίδα της Κυβερνήσεως.

Πάτρα, 22 Μαρτίου 2023

Με εντολή Γενικού Γραμματέα Δασών
Ο Προϊστάμενος της Επιθεώρησης Εφαρμογής
Δασικής Πολιτικής Πελοποννήσου,
Δυτικής Ελλάδας και Ιονίου
ΝΙΚΗΤΑΣ ΜΑΖΗΣ