



ΕΦΗΜΕΡΙΔΑ ΤΗΣ ΚΥΒΕΡΝΗΣΕΩΣ ΤΗΣ ΕΛΛΗΝΙΚΗΣ ΔΗΜΟΚΡΑΤΙΑΣ

26 Νοεμβρίου 2024

ΤΕΥΧΟΣ ΤΕΤΑΡΤΟ

Αρ. Φύλλου 825

ΠΕΡΙΕΧΟΜΕΝΑ

ΑΠΟΦΑΣΕΙΣ

- Κήρυξη ως αναδασωτέας δημόσιας δασικής έκτασης συνολικού εμβαδού 62,975 στρεμ., στη θέση «ΦΙΛΙΠΑΚΕΪΚΑ», περιφέρειας Τοπικής Κοινότητας Κουρτεσίου, της Δημοτικής Ενότητας Λεχαιών, του Δήμου Ανδραβίδας - Κυλλήνης, της Π.Ε. Ηλείας, λόγω πυρκαγιάς.
- Μερική ανάκληση λόγω νομικής αιτίας της υπ' αρ. 3647/19-10-2007 (Δ' 562) απόφασης Γ.Γ.Π.Δ.Ε. κήρυξης ως αναδασωτέας, για έκταση εμβαδού 586,82 τ.μ. στη θέση «Πρόσφυγα», της Τοπικής Κοινότητας Βροχίτσας, Δημοτικής Ενότητας Ιάδρανου, του Δήμου Πύργου, της Π.Ε. Ηλείας.

ΑΠΟΦΑΣΕΙΣ

Αριθμ. 523281

(1)

Κήρυξη ως αναδασωτέας δημόσιας δασικής έκτασης συνολικού εμβαδού 62,975 στρεμ., στη θέση «ΦΙΛΙΠΑΚΕΪΚΑ», περιφέρειας Τοπικής Κοινότητας Κουρτεσίου, της Δημοτικής Ενότητας Λεχαιών, του Δήμου Ανδραβίδας - Κυλλήνης, της Π.Ε. Ηλείας, λόγω πυρκαγιάς.

Ο ΓΕΝΙΚΟΣ ΓΡΑΜΜΑΤΕΑΣ ΔΑΣΩΝ
ΤΟΥ ΥΠΟΥΡΓΕΙΟΥ
ΠΕΡΙΒΑΛΛΟΝΤΟΣ ΚΑΙ ΕΝΕΡΓΕΙΑΣ

Έχοντας υπόψη:

- Την παρ. 1 του άρθρου 24 και την παρ. 3 του άρθρου 117 του Συντάγματος.
- Τον ν. 3200/1955 «Περί διοικητικής αποκέντρωσης» (Α' 97).
- Το άρθρο 2 του ν. 4824/2021 (Α' 156) με το οποίο κυρώθηκε η από 13-08-2021 Πράξη Νομοθετικού Περιεχομένου «Έκτακτα μέτρα για την αποτελεσματική προστασία και την ταχεία αποκατάσταση του φυσικού περιβάλλοντος, την άμεση στήριξη των πληγέντων από τις πυρκαγιές Ιουλίου/Αυγούστου 2021 και συναφείς διατάξεις» (Α' 143).
- Τα άρθρα 47 έως 55 του ν. 4915/2022 (Α' 63).

5. Το π.δ. 6/2022 «Σύσταση και μετονομασία Γενικών Γραμματειών, σύσταση Ειδικής Γραμματείας, μεταφορά υπηρεσιών και αρμοδιοτήτων» (Α' 17).

6. Το π.δ. 29/2022 «Τροποποίηση του π.δ. 132/2017 "Οργανισμός Υπουργείου Περιβάλλοντος και Ενέργειας (Υ.Π.Ε.Ν.)" (Α' 160)» (Α' 77).

7. Την υπό στοιχεία ΥΠΕΝ/ΔΔΥ/50878/3749/20-05-2022 (ΑΔΑ: ΨΓΒΩ4653Π8-ΩΧ6) εγκύκλιο του Υπουργείου Περιβάλλοντος και Ενέργειας.

8. Την υπό στοιχεία ΥΠΕΝ/ΔΔΥ/48478/3594/16-05-2022 κοινή υπουργική απόφαση «Καθορισμός των διοικητικών λεπτομερειών μεταφοράς των δασικών υπηρεσιών, του αντίστοιχου προσωπικού και λοιπών θεμάτων της παρ. 5 άρθρου τρίτου της από 13-08-2021 Πράξης Νομοθετικού Περιεχομένου (Α' 143), η οποία κυρώθηκε με το άρθρο 2 του ν. 4824/2021 (Α' 156)» (Β' 2415).

9. Την παρ. 1 του άρθρου 37, την παρ. 1 του άρθρου 38, και τις παρ. 1 και 3 του άρθρου 41 του ν. 998/1979 «Περί προστασίας δασών και δασικών εν γένει εκτάσεων» (Α' 289), όπως αντικαταστάθηκαν από τις διατάξεις της παρ. 1 του άρθρου 35 του ν. 4280/2014 και όπως τροποποιήθηκαν και προστέθηκαν (παρ. 4 άρθρο 52 του ν. 4280/2014) με τις διατάξεις του άρθρου 32 του ν. 4342/2015 (Α' 143).

10. Το άρθρο 120 του ν. 1892/1990 «Για τον εκσυγχρονισμό και την ανάπτυξη και άλλες διατάξεις».

11. Το υπό στοιχεία Γ39682/28-04-2015 έγγραφο του Εθνικού Τυπογραφείου «Υποχρεωτική (από 01-07-2015) αποστολή εγγράφων για δημοσίευση στο Φύλλο της Εφημερίδας της Κυβερνήσεως με χρήση τεχνολογιών πληροφορικής και επικοινωνιών και προηγμένης ηλεκτρονικής υπογραφής».

12. Την υπ' αρ. 177804/12-10-2016 θεώρηση δασικού χάρτη που αναρτήθηκε με την υπ' αρ. 7104/13-01-2017 απόφαση Διευθυντή Δασών Ηλείας «Ανάρτηση δασικού χάρτη του συνόλου της Π.Ε. Ηλείας εκτός των προ Καποδιστριακών ΟΤΑ: Πύργου και Λεχαιών και πρόσκληση για υποβολή αντιρρήσεων κατά του περιεχομένου του» (ΑΔΑ: 7ΞΡΖΟΡ1Φ-0ΥΥ), όπως τροποποιήθηκε με την υπ' αρ. 27084/12-02-2021 (ΑΔΑ: ΨΛΘΑΟΡ1Φ-ΕΑ8) απόφαση Διεύθυνση Δασών Ηλείας σύμφωνα με τα άρθρα 48 και 50 του ν. 4685/2020, με κατηγορία κάλυψης ΑΑ/ΑΝ.

13. Την υπ' αρ. 83988/2740/25-08-2022 (Β' 4528) εξουσιοδότηση υπογραφής «Με εντολή Υπουργού»

του Υπουργού Περιβάλλοντος και Ενέργειας, «Με εντολή Υφυπουργού» του Υφυπουργού Περιβάλλοντος και Ενέργειας και «Με εντολή Γενικού Γραμματέα Δασών» του Γενικού Γραμματέα Δασών του Υπουργείου Περιβάλλοντος και Ενέργειας, κατά λόγο αρμοδιότητας, στον Προϊστάμενο της Γενικής Διεύθυνσης Δασών και Δασικού Περιβάλλοντος της Γενικής Γραμματείας Δασών του Υ.Π.Ε.Ν., στους Προϊστάμενους των Επιθεωρήσεων Εφαρμογής Δασικής Πολιτικής και στους Προϊστάμενους των Διευθύνσεων, Δασαρχείων και Τμημάτων που υπάγονται σε αυτές.

14. Την υπ' αρ. 504867/16-10-2024 πρόταση του Δασαρχείου Αμαλιάδας, που αναφέρεται «Πρόταση για κήρυξη καείσης έκτασης ως αναδασωτέας», συνολικού εμβαδού 62,975 στρεμ. αποτελούμενο από το Τμήμα 1 εμβαδού 30,696 στρεμ. με στοιχεία (1.2.3.4.5.6.7.8.9.....41.42.43.44.1) και το Τμήμα 2 εμβαδού 32,279 στρεμ. με στοιχεία (1.2.3.4.5.6.7.8.9.....40.41.1), στη θέση «ΦΙΛΙΠΑΚΕΪΚΑ», περιφέρειας Τ.Κ. Κουρτεσίου, της Δ.Ε. Λεχαινών, του Δήμου Ανδραβίδας - Κυλλήνης, της Π.Ε. Ηλείας, λόγω πυρκαγιάς. Η πυρκαγιά εκδηλώθηκε την 29η Σεπτεμβρίου 2024 και διαπιστώθηκε την 10η Οκτωβρίου 2024, όπως αναφέρεται στην από 10-10-2024 έκθεση αυτοψίας της Τσεριώνη Νικούλας, δασοπόνου του Δασαρχείου Αμαλιάδας και ως εκ τούτου επιβάλλεται η εκ νέου δάσωσή της, αποφασίζουμε:

Κηρύσσουμε ως αναδασωτέα δημόσια δασική έκταση συνολικού εμβαδού 62,975 στρεμμάτων, αποτελούμενο από το Τμήμα 1 εμβαδού 30,696 στρεμ. με στοιχεία (1.2.3.

4.5.6.7.8.9.....41.42.43.44.1) και το Τμήμα 2 εμβαδού 32,279 στρεμ. με στοιχεία (1.2.3.4.5.6.7.8.9.....40.41.1), στη θέση «ΦΙΛΙΠΑΚΕΪΚΑ», περιφέρειας Τ.Κ. Κουρτεσίου, της Δ.Ε. Λεχαινών, του Δήμου Ανδραβίδας - Κυλλήνης, της Π.Ε. Ηλείας, λόγω πυρκαγιάς. Η έκταση καλυπτόταν προτού την πυρκαγιά από δημόσια δασική έκταση με βλάστηση αείφυλλων - πλατύφυλλων, σύμφωνα με την ανωτέρω πρόταση του Δασαρχείου Αμαλιάδας, στο από 10-10-2024 συνημμένο Τοπογραφικό Διάγραμμα κλίμακας 1:5000 και εντοπίζεται σε Χάρτη Προσανατολισμού κλίμακας 1:10000, το οποίο αποτελεί αναπόσπαστο μέρος της.

Σκοπός της κήρυξης της ανωτέρω έκτασης ως αναδασωτέας, είναι η διατήρηση του δασικού χαρακτήρα της, ο αποκλεισμός διάθεσής της για άλλη χρήση και η αποκατάσταση με φυσική ή τεχνητή αναδάσωση της καταστροφηθείσας δασικής βλάστησης, η οποία πριν από την πυρκαγιά καλυπτόταν από δημόσια δασική έκταση με βλάστηση αείφυλλων - πλατύφυλλων, με βαθμό συγκόμωσης 15-25%.

Επιτρέπεται υποβολή κατ' αυτής αίτηση ακύρωσης στο Τριμελές Διοικητικό Εφετείο Πατρών μέσα σε Προθεσμία (60) ημερών, που αρχίζει από την επομένη της δημοσίευσής της ή κοινοποίησής. Από την εφαρμογή των κανονιστικών διατάξεων της απόφασης αυτής δεν προκαλείται δαπάνη σε βάρος του κρατικού προϋπολογισμού σύμφωνα με το άρθρο 90 του Κώδικα νομοθεσίας για την Κυβέρνηση και τα κυβερνητικά όργανα (π.δ. 63/2005, Α' 98), όπως διατηρήθηκε σε ισχύ με την παρ. 22 του άρθρου 119 του ν. 4622/2019 (Α' 133).



ΕΛΛΗΝΙΚΗ ΔΗΜΟΚΡΑΤΙΑ
ΥΠΟΥΡΓΕΙΟ ΠΕΡΙΒΑΛΛΟΝΤΟΣ & ΕΝΕΡΓΕΙΑΣ
ΕΠΙΘΕΩΡΗΣΗ ΕΦΑΡΜΟΓΗΣ ΔΑΣΙΚΗΣ ΠΟΛΙΤΙΚΗΣ
ΠΕΛΟΠΟΝΝΗΣΟΥ, ΔΥΤΙΚΗΣ ΕΛΛΑΔΑΣ ΚΑΙ ΙΟΝΙΟΥ
ΔΙΕΥΘΥΝΣΗ ΔΑΣΩΝ ΗΛΕΙΑΣ
ΔΑΣΑΡΧΕΙΟ ΑΜΑΛΙΑΔΑΣ

ΤΟΠΟΓΡΑΦΙΚΟ ΔΙΑΓΡΑΜΜΑ ΓΙΑ ΚΗΡΥΞΗ ΕΚΤΑΣΕΩΣ ΣΥΝΟΛΙΚΟΥ ΕΜΒΑΔΟΥ 62,975στρ. ΩΣ ΑΝΑΔΑΣΩΣΤΕΑΣ

Δημοσίων Δασικών εκτάσεων στην θέση " Φιλίπτακεία" της Τοπικής Κοινότητας Κορυτσίου του Δήμου Ανδραβιδέας-Κυλλήνης, της Π.Ε Ηλείας που αποτελείται από δύο τμήματα: συνολικού εμβαδού **62,975 στρέμματα** αποτελούμενο από το **Τμήμα 1** εμβαδού **30,696 στρ.** με στοιχεία (1.2.3.4.5.6.7.8.9.....41.42.43.44.1) και το **Τμήμα 2** εμβαδού **32,279 στρ.** με στοιχεία (1.2.3.4.5.6.7.8.9.....40.41.1).

Οι εν λόγω εκτάσεις καταστράφηκαν από πυρκαγιά που εξερράγη στις **29-09-2024** όπως διαπιστώθηκε στις **10-10-2024**.

ΚΛΙΜΑΚΑ 1: 5.000

ΕΘΝΙΚΟ ΤΥΠΟΓΡΑΦΕΙΟ
Για τεχνικούς λόγους στο σχεδιάγραμμα,
από το ηλεκτρονικό αρχείο, έγινε
σμίκρυνση κατά ποσοστό **79%**

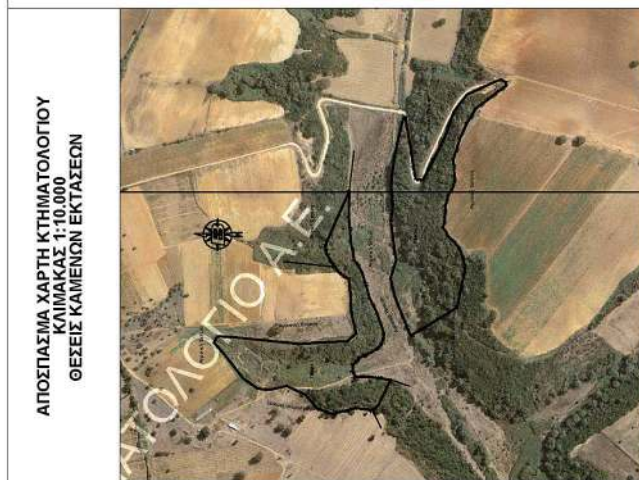

ΑΠΟΣΠΑΣΜΑ ΧΑΡΤΗ ΚΤΗΜΑΤΟΛΟΓΙΟΥ
ΚΛΙΜΑΚΑΣ 1:10.000
ΘΕΣΕΙΣ ΚΑΜΕΝΩΝ ΕΚΤΑΣΕΩΝ

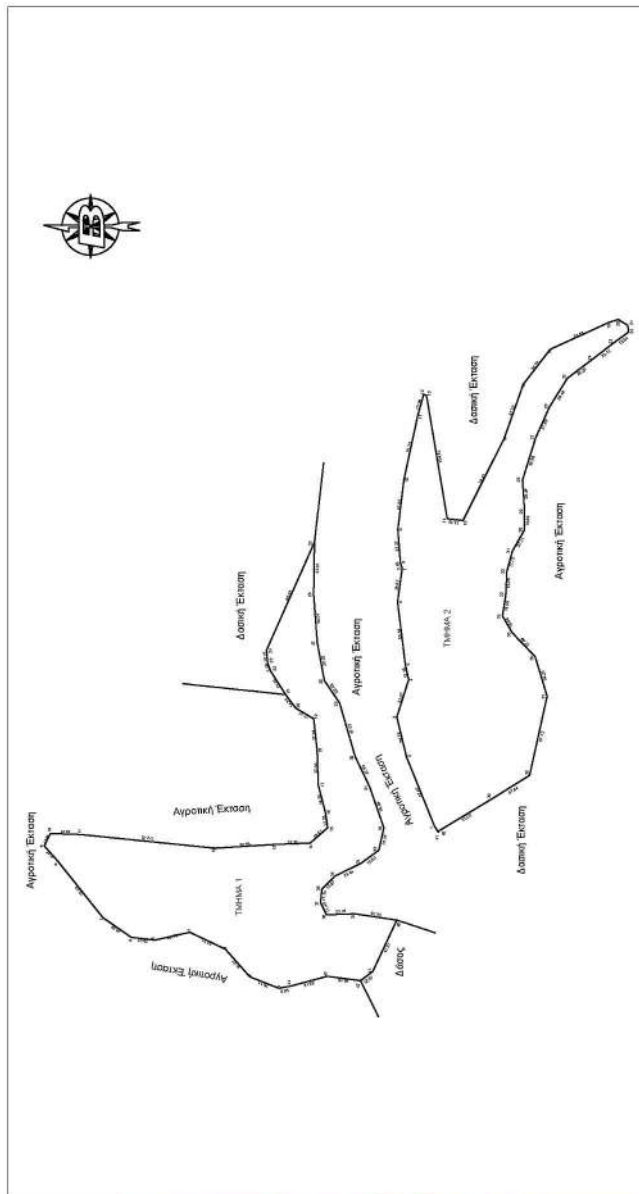

Ο Συντάκτης
Τοπογραφικού Διαγράμματος
CHRISTOS NIKOLOPOULOS
11/10/2024 11:04
Νικολόπουλος Χρήστος
Τ.Ε. Πολιτικός Μηχανικός
με Γ' Βαθμό

Προϊστάμενη
Τμήματος Δασοπροστασίας
GEORGIA DIONYSIA SPENTZARI
11/10/2024 11:36
Σπεντζάρη Γεωργία
Δασολόγος με Α' Βαθμό

Ο Δασάρχης Αμαλιάδας
VASILEIOS BOVOLETIS
14/10/2024 10:07
Μποβολέτης Βασίλειος
Δασολόγος με Α' Βαθμό

Ο Προϊστάμενος Επιθεώρησης Εφαρμογής Δασικής
Πολιτικής Πελοποννήσου, Δυτ. Ελλάδας & Ιονίου
NIKITAS MAZIS
24/10/2024 13:29
Μάζης Νικήτας
Δασολόγος - Περιβαλλοντολόγος MSC

STAVROULA KOTSIKA
18/11/2024 18:02

ΠΙΝΑΚΑΣ ΣΥΝΤΕΤΑΓΜΕΝΩΝ

Πίνακας συντεταγμένων Ε.Γ.Σ.Α '87 των κορυφών του γεωτεμαχίου			
Τμήμα 2			
Εμβαδόν 32.279 στρ.			
α/α	x	y	
1	267764.83	4205296.18	----
2	267822.93	4205319.71	1 - 2: 62.67
3	267856.11	4205327.88	2 - 3: 34.18
4	267887.55	4205317.94	3 - 4: 32.97
5	267899.40	4205320.67	4 - 5: 12.16
6	267952.35	4205327.16	5 - 6: 53.34
7	267980.12	4205323.45	6 - 7: 28.02
8	267985.53	4205324.81	7 - 8: 5.58
9	268012.72	4205326.99	8 - 9: 27.27
10	268054.40	4205321.92	9 - 10: 41.99
11	268108.40	4205310.32	10 - 11: 55.23
12	268125.68	4205305.37	11 - 12: 17.98
13	268124.98	4205302.98	12 - 13: 2.49
14	268021.79	4205285.78	13 - 14: 104.61
15	268020.47	4205272.55	14 - 15: 13.30
16	268089.26	4205238.16	15 - 16: 76.91
17	268134.24	4205222.28	16 - 17: 47.70
18	268163.34	4205199.79	17 - 18: 36.78
19	268185.83	4205150.85	18 - 19: 53.86
20	268188.41	4205143.11	19 - 20: 8.15
21	268183.60	4205135.16	20 - 21: 9.29
22	268177.90	4205134.45	21 - 22: 5.75
23	268168.63	4205146.92	22 - 23: 15.54
24	268155.09	4205164.37	23 - 24: 22.10
25	268139.40	4205185.39	24 - 25: 26.23
26	268115.16	4205200.36	25 - 26: 28.48
27	268089.63	4205211.82	26 - 27: 27.99
28	268054.34	4205222.87	27 - 28: 36.98
29	268027.96	4205221.09	28 - 29: 26.44
30	268012.28	4205221.44	29 - 30: 15.69
31	267994.81	4205231.42	30 - 31: 20.11
32	267977.71	4205236.05	31 - 32: 17.73
33	267958.46	4205236.76	32 - 33: 19.26
34	267940.63	4205239.61	33 - 34: 18.05
35	267926.38	4205231.42	34 - 35: 16.44
36	267906.45	4205212.20	35 - 36: 27.69
37	267873.62	4205202.44	36 - 37: 34.25
38	267807.48	4205216.99	37 - 38: 67.72
39	267787.64	4205248.74	38 - 39: 37.44
40	267761.18	4205292.40	39 - 40: 51.05
41	267759.85	4205293.01	40 - 41: 1.46
1	267764.83	4205296.18	41 - 1: 5.91
$E=1/2 \sum (X_i + X_{i+1})(Y_i - Y_{i+1})$			
Εμβαδόν έκτασης = 32.279στρ.			

Πίνακας συντεταγμένων Ε.Γ.Σ.Α '87 των κορυφών του γεωτεμαχίου			
Τμήμα 1			
Εμβαδόν 30.696 στρ.			
α/α	x	y	
1	267629.44	4205426.34	----
2	267639.14	4205450.58	1 - 2: 26.11
3	267662.06	4205470.79	2 - 3: 30.57
4	267676.31	4205500.69	3 - 4: 33.11
5	267669.66	4205529.63	4 - 5: 29.70
6	267672.04	4205549.55	5 - 6: 20.07
7	267688.65	4205573.28	6 - 7: 28.96
8	267735.31	4205610.40	7 - 8: 59.62
9	267748.48	4205622.15	8 - 9: 17.65
10	267758.92	4205616.93	9 - 10: 11.68
11	267757.97	4205591.78	10 - 11: 25.16
12	267746.52	4205479.62	11 - 12: 112.75
13	267749.71	4205429.07	12 - 13: 50.65
14	267750.83	4205400.12	13 - 14: 28.98
15	267763.63	4205385.53	14 - 15: 19.41
16	267775.76	4205387.32	15 - 16: 12.26
17	267799.56	4205393.38	16 - 17: 24.56
18	267827.53	4205394.27	17 - 18: 27.98
19	267854.72	4205397.21	18 - 19: 27.34
20	267863.54	4205412.17	19 - 20: 17.37
21	267874.95	4205420.72	20 - 21: 14.26
22	267894.97	4205433.31	21 - 22: 23.65
23	267901.66	4205435.65	22 - 23: 7.09
24	267911.99	4205436.60	23 - 24: 10.37
25	268002.29	4205396.47	24 - 25: 98.81
26	267958.48	4205397.15	25 - 26: 43.81
27	267918.51	4205394.21	26 - 27: 40.07
28	267886.74	4205388.31	27 - 28: 32.32
29	267868.06	4205375.54	28 - 29: 22.62
30	267822.86	4205362.45	29 - 30: 47.07
31	267797.67	4205350.38	30 - 31: 27.93
32	267763.44	4205338.49	31 - 32: 36.24
33	267744.79	4205342.91	32 - 33: 19.16
34	267733.87	4205357.84	33 - 34: 18.50
35	267723.50	4205378.98	34 - 35: 23.54
36	267712.29	4205390.35	35 - 36: 15.97
37	267701.05	4205391.52	36 - 37: 11.30
38	267690.85	4205386.29	37 - 38: 11.46
39	267691.80	4205363.15	38 - 39: 23.16
40	267686.50	4205327.75	39 - 40: 35.79
41	267643.44	4205347.96	40 - 41: 47.57
42	267635.90	4205358.01	41 - 42: 12.57
43	267639.49	4205386.06	42 - 43: 28.28
44	267631.20	4205416.65	43 - 44: 31.69
1	267629.44	4205426.34	44 - 1: 9.85
$E=1/2 \sum (X_i + X_{i+1})(Y_i - Y_{i+1})$			
Εμβαδόν έκτασης = 30.696στρ.			

Η απόφαση αυτή να δημοσιευθεί στην Εφημερίδα της Κυβερνήσεως.

Πάτρα, 24 Νοεμβρίου 2024

Με εντολή Γενικού Γραμματέα Δασών
Ο Προϊστάμενος Επιθεώρησης
Εφαρμογής Δασικής Πολιτικής
Πελοποννήσου, Δυτικής Ελλάδας και Ιονίου
ΝΙΚΗΤΑΣ ΜΑΖΗΣ

Αριθμ. 569423 (2)

Μερική ανάκληση λόγω νομικής αιτίας της υπ' αρ. 3647/19-10-2007 (Δ' 562) απόφασης Γ.Γ.Π.Δ.Ε. κήρυξης ως αναδασωτέας, για έκταση εμβαδού 586,82 τ.μ. στη θέση «Πρόσφυγα», της Τοπικής Κοινότητας Βροχίτσας, Δημοτικής Ενότητας Ιάρδανου, του Δήμου Πύργου, της Π.Ε. Ηλείας.

Ο ΓΕΝΙΚΟΣ ΓΡΑΜΜΑΤΕΑΣ ΔΑΣΩΝ
ΤΟΥ ΥΠΟΥΡΓΕΙΟΥ
ΠΕΡΙΒΑΛΛΟΝΤΟΣ ΚΑΙ ΕΝΕΡΓΕΙΑΣ

Έχοντας υπόψη:

1. Την παρ. 1 του άρθρου 24 και την παρ. 3 του άρθρου 117 του Συντάγματος.
2. Τον ν. 3200/1955 «Περί διοικητικής αποκέντρωσης» (Α' 97).
3. Το άρθρο 2 του ν. 4824/2021 (Α' 156) με το οποίο κυρώθηκε η από 13-08-2021 Πράξη Νομοθετικού Περιεχομένου «Έκτακτα μέτρα για την αποτελεσματική προστασία και την ταχεία αποκατάσταση του φυσικού περιβάλλοντος, την άμεση στήριξη των πληγέντων από τις πυρκαγιές Ιουλίου/Αυγούστου 2021 και συναφείς διατάξεις» (Α' 143).
4. Τα άρθρα 47 έως 55 του ν. 4915/2022 (Α' 63).
5. Το π.δ. 6/2022 «Σύσταση και μετονομασία Γενικών Γραμματειών, σύσταση Ειδικής Γραμματείας, μεταφορά υπηρεσιών και αρμοδιοτήτων» (Α' 17).
6. Το π.δ. 29/2022 «Τροποποίηση του π.δ. 132/2017 "Οργανισμός Υπουργείου Περιβάλλοντος και Ενέργειας (Υ.Π.ΕΝ.)" (Α' 160)» (Α' 77).
7. Την υπό στοιχεία ΥΠΕΝ/ΔΔΥ/50878/3749/20-05-2022 (ΑΔΑ: ΨΓΒΩ4653Π8-ΩΧ6) εγκύκλιο του Υπουργείου Περιβάλλοντος και Ενέργειας.
8. Την υπό στοιχεία ΥΠΕΝ/ΔΔΥ/48478/3594/16-05-2022 κοινή υπουργική απόφαση «Καθορισμός των διοικητικών λεπτομερειών μεταφοράς των δασικών υπηρεσιών, του αντίστοιχου προσωπικού και λοιπών θεμάτων της παρ. 5 άρθρου τρίτου της από 13-08-2021 Πράξης Νομοθετικού Περιεχομένου (Α' 143), η οποία κυρώθηκε με το άρθρο 2 του ν. 4824/2021 (Α' 156)» (Β' 2415).
9. Την παρ. 1 του άρθρου 37, την παρ. 1 του άρθρου 38, και τις παρ. 1 και 3 του άρθρου 41 του ν. 998/1979 «Περί προστασίας δασών και δασικών εν γένει εκτάσεων» (Α' 289), όπως αντικαταστάθηκαν από την παρ. 1 του άρθρου 35 του ν. 4280/2014 και όπως τροποποιήθηκαν και προστέθηκαν (παρ. 4 άρθρο 52 του ν. 4280/2014) με το άρθρο 32 του ν. 4342/2015 (Α' 143).

10. Το άρθρο 120 του ν. 1892/1990 «Για τον εκσυγχρονισμό και την ανάπτυξη και άλλες διατάξεις».

11. Τις υπ' αρ. 160417/1180/08-07-1980 και 182447/3049/24-09-1980 διαταγές του Υπουργείου Γεωργίας.

12. Τον ν. 998/1979 «Περί προστασίας των δασών και των δασικών εν γένει εκτάσεων της Χώρας» και ειδικότερα το άρθρο 10 και τις παρ. 3 και 4 του άρθρου 44, όπως προστέθηκαν με το άρθρο 36 του ν. 3698/2008 (Α' 198).

13. Την υπ' αρ. 97870/2248/7-5-2009 εγκύκλιο διαταγή του ΥΑΑΤ σχετικά με την εφαρμογή του άρθρου 36 του ν. 3698/2008.

14. Τον ν. 3208/2003 «Προστασία δασικών οικοσυστημάτων, κατάρτιση δασολογίου, ρύθμιση εμπραγμάτων δικαιωμάτων επί δασών και δασικών εν γένει εκτάσεων και άλλες διατάξεις» (Α' 303) και ειδικότερα την παρ. 9 του άρθρου 21 αυτού.

15. Την υπ' αρ. 3647/19-10-2007 (Δ' 562) απόφαση κηρύξεως ως αναδασωτέας έκτασης λόγω πυρκαγιάς.

16. Την υπ' αρ. 216056/1746/13-10-2011 εγκύκλιο του ΥΠΕΚΑ.

17. Τις διατάξεις και την σχετική νομολογία περί ανάκλησης των διοικητικών πράξεων, καθώς και την υπ' αρ. 95099/5160/12-10-21 (ΑΔΑ: ΨΠΨ4653Π8-50Χ).

18. Τον ν. 4462/2017 (Α' 39) και ιδίως την παρ. 3 του άρθρου δεύτερου.

19. Το υπ' αρ. 153373/441/22-02-2017 έγγραφο Διεύθυνσης Ανάπτυξης και Προστασίας Δασών του Υ.Π.Ε. και ΕΝ.

20. Την υπ' αρ. 83988/2740/25-08-2022 (Β' 4528) εξουσιοδότηση υπογραφής «Με εντολή Υπουργού» του Υπουργού Περιβάλλοντος και Ενέργειας, «Με εντολή Υφυπουργού» του Υφυπουργού Περιβάλλοντος και Ενέργειας και «Με εντολή Γενικού Γραμματέα Δασών» του Γενικού Γραμματέα Δασών του Υπουργείου Περιβάλλοντος και Ενέργειας, κατά λόγο αρμοδιότητας, στον Προϊστάμενο της Γενικής Διεύθυνσης Δασών και Δασικού Περιβάλλοντος της Γενικής Γραμματείας Δασών του Υ.Π.Ε., στους Προϊστάμενους των Επιθεωρήσεων Εφαρμογής Δασικής Πολιτικής και στους Προϊστάμενους των Διευθύνσεων, Δασαρχείων και Τμημάτων που υπάγονται σε αυτές.

21. Την υπ' αρ. 177804/12-10-2016 θεώρηση δασικού χάρτη που αναρτήθηκε με την υπ' αρ. 7104/13-01-2017 (ΑΔΑ: 7ΞΡΖΟΡ1Φ-0ΥΥ) απόφαση Διευθυντή Δασών Ηλείας «Ανάρτηση δασικού χάρτη του συνόλου της Π.Ε. Ηλείας εκτός των προ Καποδιστριακών ΟΤΑ: Πύργου και Λεχαινών και πρόσκληση για υποβολή αντιρρήσεων κατά του περιεχομένου του», όπως τροποποιήθηκε με την υπ' αρ. 27084/12-02-2021 (ΑΔΑ: ΨΛ0ΑΟΡ1Φ-ΕΑ8) απόφαση Διεύθυνση Δασών Ηλείας σύμφωνα με τα άρθρα 48 και 50 του ν. 4685/2020, με κατηγορία κάλυψης ΑΑ/ΑΝ.

22. Το υπ' αρ. 525/23-06-2022 (ΑΔΑ: ΨΚ4ΝΟΡ1Φ-ΛΛΟ) πρακτικό της 2ης ΕΠ.Ε.Α. Ηλείας, που έκρινε την έκταση ως ΑΑ/ΑΝ.

23. Την υπ' αρ. 76845/5238/12-07-2024 εγκύκλιο «Οδηγίες εφαρμογής της διάταξης της παρ. 6 του άρθρου 18 του ν. 3889/2010».

24. Την υπ' αρ. 546816/05-11-2024 πρόταση του Δασαρχείου Πύργου, για μερική ανάκληση της υπ' αρ. 3647/19-10-2007 (Δ' 562) απόφασης Γ.Γ.Π.Δ.Ε. κήρυξης ως αναδασωτέας, για έκταση εμβαδού 586,82 τ.μ. στη

θέση «Πρόσφυγα», της Τοπικής Κοινότητας Βροχίτσας, Δημοτικής Ενότητας Ιάρδανου, του Δήμου Πύργου, της Π.Ε. Ηλείας, λόγω νομικής πλάνης.

25. Την σύμφωνη γνώμη της Διεύθυνσης Δασών Ηλείας.

26. Το γεγονός ότι από την εκτέλεση της παρούσας, δεν προκαλείται δαπάνη σε βάρος του κρατικού προϋπολογισμού, αποφασίζουμε:

Ανακαλούμε μερικώς για έκταση εμβαδού 586,82 τ.μ. στη θέση «Πρόσφυγα», της Τοπικής Κοινότητας Βροχίτσας, Δημοτικής Κοινότητας Ιάρδανου, του Δήμου Πύργου, της Π.Ε. Ηλείας, λόγω νομικής αιτίας, καθότι η εν λόγω έκταση χαρακτηρίστηκε με το υπ' αρ. 525/23-06-2022 (ΑΔΑ: ΨΚ4ΝΟΡ1Φ-ΛΛ0) πρακτικό της 2ης ΕΠ.Ε.Α. Ηλείας ως ΑΑ/ΑΝ.

Η εν λόγω έκταση βρίσκεται στη θέση «Πρόσφυγα», της Τοπικής Κοινότητας Βροχίτσας, Δημοτικής Ενότη-

τας Ιάρδανου, του Δήμου Πύργου, της Π.Ε. Ηλείας, και απεικονίζεται στο από 05-11-2024 προσαρτημένο τοπογραφικό διάγραμμα κλίμακας 1:1000, το οποίο αποτελεί αναπόσπαστο μέρος της παρούσας.

Κατά τα λοιπά ισχύει η υπ' αρ. 3647/19-10-2007 (Δ' 562) απόφαση κηρύξεως έκτασης ως αναδασωτέας.

Επιτρέπεται υποβολή κατ' αυτής αίτηση ακύρωσης στο Τριμελές Διοικητικό Εφετείο Πατρών μέσα σε προθεσμία (60) ημερών, που αρχίζει από την επομένη της δημοσίευσής η της κοινοποίησης. Από την εφαρμογή των κανονιστικών διατάξεων της απόφασης αυτής δεν προκαλείται δαπάνη σε βάρος του κρατικού προϋπολογισμού σύμφωνα με το άρθρο 90 του Κώδικα νομοθεσίας για την Κυβέρνηση και τα κυβερνητικά όργανα (π.δ. 63/2005, Α' 98), όπως διατηρήθηκε σε ισχύ με την παρ. 22 του άρθρου 119 του ν. 4622/2019 (Α' 133).

ΕΛΛΗΝΙΚΗ ΔΗΜΟΚΡΑΤΙΑ
ΥΠΟΥΡΓΕΙΟ ΠΕΡΙΒΑΛΛΟΝΤΟΣ & ΕΝΕΡΓΕΙΑΣ
ΕΠΙΘΕΩΡΗΣΗ ΕΦΑΡΜΟΓΗΣ ΔΑΣΙΚΗΣ ΠΟΛΙΤΙΚΗΣ
ΠΕΛΟΠΟΝΝΗΣΟΥ - ΔΥΤΙΚΗΣ ΕΛΛΑΔΑΣ & ΙΟΝΙΟΥ
ΔΙΝΣΗ ΔΑΣΩΝ Π.Ε. ΗΛΕΙΑΣ
ΔΑΣΑΡΧΕΙΟ ΠΥΡΓΟΥ

ΧΑΡΤΗΣ ΠΡΟΣΑΝΑΤΟΛΙΣΜΟΥ
 ΚΛΙΜΑΚΑ 1:50000

ΤΟΠΟΓΡΑΦΙΚΟ ΔΙΑΓΡΑΜΜΑ

Εκτασης συνολικού εμβαδού **586,82 τ.μ.** που βρίσκεται στην **Τ.Κ. Βροχίτσας, Δ.Ε. Ιάρδανου, Δήμου Πύργου, Π.Ε. Ηλείας** για την οποία προτείνεται άρση του αναδασωτέου με μερική ανάκληση της υπ' αριθ. **3647/19-10-2007 απόφασης Γ.Γ.Π.Δ.Ε. (ΦΕΚ 562/Δ/2007)** κήρυξης ευρύτερης έκτασης ως αναδασωτέας λόγω πυρκαγιάς και συμφώνων με την υπ' αριθ. 525/23-06-2022 απόφαση **2ης ΕΠΕΑ Ηλείας (ΑΔΑ: ΨΚ4ΝΟΡ1Φ-ΛΛ0)** έχει νέο πρωτεύων **ΑΑ/ΑΝ.**
E = 586,82 τ.μ.
ΚΛΙΜΑΚΑ 1: 1000

ΚΛΙΜΑΚΑ 1:1000

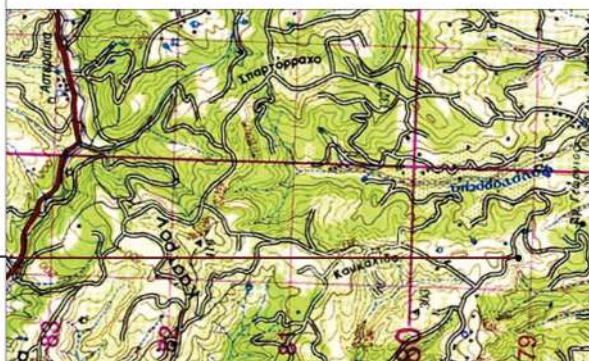

E = 586,82 τ.μ.

Θέση "Πρόσφυγα", τ.κ. "Βροχίτσας"
Δ.Ε. Ιάρδανου, Δήμου "Πύργου", Π.Ε. Ηλείας

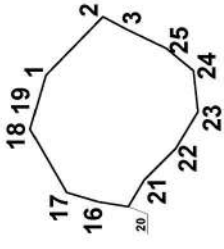

E = 586,82 τ.μ.					
Σ.Κ.	X	Y	Σ.Κ.	X	Y
1	274799,07	4181615,64	21	274781,61	4181599,24
2	274808,86	4181606,12	20	274777,11	4181601,89
3	274806,75	4181602,15	16	274777,91	4181606,91
25	274803,57	4181595,54	17	274779,49	4181612,20
24	274799,87	4181591,04	18	274790,08	4181618,29
23	274792,99	4181590,24	19	274792,72	4181617,50
22	274786,90	4181593,95			

ΘΕΩΡΗΘΗΚΕ
Πάτρα
Ο Επιθεωρητής Εφαρμογής
Δασικής Πολιτικής (Π.Δ.Ε.& Ι.)

ΝΙΚΙΤΑΣ ΜΑΖΙΣ
 14/11/2024 11:43

Πύργος
Ο Δασάρχης Πύργου

ΡΑΝΑΓΙΩΤΗΣ ΛΑΤΤΑΣ
 05/11/2024 11:21
Δρ. Παναγιώτης Λάττας
Δασολόγος με Α' Βαθμό

Ο Συντάκτης

ΚΟΝΣΤΑΝΤΙΝΟΣ ΠΥΛΑΡΙΝΟΣ
 05/11/2024 11:15
Πυλαρινός Κωνσταντίνος
Δασοπρόνος με Α' Βαθμό

ΕΘΝΙΚΟ ΤΥΠΟΓΡΑΦΕΙΟ
 Για τεχνικούς λόγους στο σχεδιάγραμμα, από το ηλεκτρονικό αρχείο, έγινε σμίκρυνση κατά ποσοστό **79%**

Η απόφαση αυτή να δημοσιευθεί στην Εφημερίδα της Κυβερνήσεως.

Πάτρα, 14 Νοεμβρίου 2024

Με εντολή Γενικού Γραμματέα Δασών
Ο Προϊστάμενος Επιθεώρησης
Εφαρμογής Δασικής Πολιτικής
Πελοποννήσου, Δυτικής Ελλάδας και Ιονίου
ΝΙΚΗΤΑΣ ΜΑΖΗΣ