



ΕΦΗΜΕΡΙΔΑ ΤΗΣ ΚΥΒΕΡΝΗΣΕΩΣ ΤΗΣ ΕΛΛΗΝΙΚΗΣ ΔΗΜΟΚΡΑΤΙΑΣ

4 Ιουνίου 2024

ΤΕΥΧΟΣ ΤΕΤΑΡΤΟ

Αρ. Φύλλου 374

ΑΠΟΦΑΣΕΙΣ

Αριθμ. 242435

Κήρυξη και επανακήρυξη ως αναδασωτέας δασικής έκτασης εμβαδού 253,135 στρ. (διακόσια πενήντα τρία στρέμματα και εκατόν τριάντα πέντε χιλιοστά), κατόπιν πυρκαγιάς που εκδηλώθηκε στις 13 Αυγούστου 2023 στη θέση «Ανω Λουτρόπυργος» περιφέρειας Δήμου Μεγάρων της Π.Ε. Δυτικής Αττικής.

Ο ΓΕΝΙΚΟΣ ΓΡΑΜΜΑΤΕΑΣ ΔΑΣΩΝ
ΤΟΥ ΥΠΟΥΡΓΕΙΟΥ ΠΕΡΙΒΑΛΛΟΝΤΟΣ
ΚΑΙ ΕΝΕΡΓΕΙΑΣ

Έχοντας υπόψη:

1. Τις διατάξεις

1.1. Της παρ. 1 του άρθρου 24 και της παρ. 3 του άρθρου 117 του Συντάγματος της Ελλάδας.

1.2. Του ν. 998/1979 «περί προστασίας των δασών και των δασικών εν γένει εκτάσεων της Χώρας» (Α' 289), όπως ισχύει και ειδικότερα:

- της παρ. 1 του άρθρου 38, όπως αντικαταστάθηκε με την παρ. 1 του άρθρου 32 ν. 4342/2015 (Α' 143),

- του άρθρου 41,

- της παρ. 1 του άρθρου 62, όπως αντικαταστάθηκε με την παρ. 1 του άρθρου 37 του ν. 4280/2014 (Α' 159),

- της παρ. 3 του άρθρου 70, όπως διαμορφώθηκε με την παρ. 3 του άρθρου δεύτερου της από 13 Αυγούστου 2021 Πράξης Νομοθετικού Περιεχομένου, η οποία κυρώθηκε με το άρθρο 2 του ν. 4824/2021 (Α' 156),

- της παρ. 8 του άρθρου 14 του ν. 998/1979, όπως αντικαταστάθηκε με το άρθρο 34 του ν. 4280/2014 (Α' 159).

1.3. Του ν. 3208/2003 «Προστασία των δασικών οικοσυστημάτων, κατάρτιση δασολογίου, ρύθμιση εμπραγμάτων δικαιωμάτων επί δασών και δασικών εν γένει εκτάσεων και άλλες διατάξεις» (Α' 303), και ειδικότερα του άρθρου 10.

1.4. Του ν. 4622/2019 (Α' 113).

1.5. Του ν. 4727/2020 (Α' 184) και ειδικότερα του ΚΕ-ΦΑΛΛΙΟΥ ΙΑ'.

1.6. Του άρθρου τρίτου της από 13.8.2021 Πράξης Νομοθετικού Περιεχομένου (Α' 143), η οποία κυρώθηκε με το άρθρο 2 του ν. 4824/2021 (Α' 156).

1.7. Των άρθρων 47-55 του Μέρους Β του ν. 4915/2022 (Α' 63).

1.8. Του π.δ. 70/2015 (Α' 114).

1.9. Του π.δ. 32/2016 «Ορισμός επιστημονικών κριτηρίων για την υπαγωγή εκτάσεων στις περιπτώσεις 1,2 και 5 του άρθρου 3 του ν. 998/1979» (Α' 46).

1.10. Του π.δ. 132/2017 «Οργανισμός Υπουργείου Περιβάλλοντος και Ενέργειας» (Α' 160), όπως τροποποιήθηκε με το π.δ. 29/2022 (Α' 77).

1.11. Του π.δ. 6/2022 «Σύσταση και μετονομασία Γενικών Γραμματειών, σύσταση Ειδικής Γραμματείας, μεταφορά υπηρεσιών και αρμοδιοτήτων» (Α' 17).

1.12. Του π.δ. 77/2023 (Α' 130).

1.13. Την υπό στοιχεία ΥΠΕΝ/ΥΠΡΓ/79859/5910/25-7-2023 κοινή απόφαση του Πρωθυπουργού και του Υπουργού Περιβάλλοντος και Ενέργειας «Διορισμός Γενικού Γραμματέα Δασών του Υπουργείου Περιβάλλοντος και Ενέργειας» (Υ.Ο.Δ.Δ. 745).

2. Την υπό στοιχεία ΥΠΕΝ/ΔΔΥ/48478/3594/16-5-2022 (Β' 2415) κοινή υπουργική απόφαση.

3. Τις υπ' αρ. 160417/1180/8-7-1980 και 182447/3049/24-9-1980 εγκύκλιες διαταγές του Υπουργείου Γεωργίας, σχετικές με το αντικείμενο του θέματος.

4. Τις υπ' αρ. εγκύκλιες διαταγές 169536/1516/19-04-2012, 179200/5059/20-12-2012 και 133356/3733/26-07-2013 του Υ.Π.Ε.Κ.Α., 133002/6552/πε/22-1-2016 (ΑΔΑ: ΩΑ744653Π8-ΣΙ1), 151171/43-1-2017 (ΑΔΑ: 7ΦΜΣ 4653Π8-Α2Ω) «Περιοχές άρθρου 23 παρ. 2α' και 2β' ν. 3889/2010» και ΥΠΕΝ/ΔΠΔ/85293/3178/15-9-2021 «Περί κηρύξεως εκτάσεων υπαγομένων στις προστατευτικές διατάξεις της δασικής νομοθεσίας ως αναδασωτέων» του ΥΠΕΝ.

5. Το υπό στοιχεία Γ39682/28-04-2015 έγγραφο του Εθνικού Τυπογραφείου.

6. Την υπ' αρ. 26271/5-3-2021 (ΑΔΑ: ΨΧΑΔΟΡΙΚ-ΙΓΟ) απόφαση του Διευθυντή Δασών Δυτικής Αττικής σχετικά με την ανάρτηση δασικού χάρτη του Δήμου Μεγαρέων.

7. Την υπ' αρ. 436166/7-12-2022 απόφαση του Γενικού Γραμματέα Δασών με θέμα «Κύρωση δασικού χάρτη του Δήμου Μεγαρέων Περιφερειακής Ενότητας Δυτικής Αττικής» (Δ' 950).

8. Την υπό στοιχεία ΥΠΕΝ/ΔΟΙΚΔ/48691/2883/16.5.2022 απόφαση του Υπηρεσιακού Γραμματέα του ΥΠΕΝ με θέμα: «Ορισμός των Προϊσταμένων των Επιθεωρήσεων Εφαρμογής Δασικής Πολιτικής (ΕΕΔΠ) της Γενικής Γραμματείας Δασών του Υπουργείου Περιβάλλοντος και Ενέργειας, ως δευτερεύοντες διατάκτες» (Β' 2501).

9. Την υπό στοιχεία ΥΠΕΝ/ΔΝΕΠ/83988/2740/25.8.2022 (Β' 4528) υπουργική απόφαση περί εξουσιοδότησης υπογραφής.

10. Την υπ' αρ. 80426/16-2-2024 πρόταση του Δασαρχείου Μεγάρων μαζί με τη συνημμένη εισήγηση της Δασοπόνου Μαρίας Χατζηστεργίου, σχετικά με τη κήρυξη και επανακήρυξη της εν λόγω έκτασης ως αναδασωτέας λόγω πυρκαγιάς.

11. Το υπ' αρ. 3172/10-10-2002 έγγραφο του Τμήματος Δασικών Χαρτογραφίσεων Διεύθυνσης Δασών Δυτικής Αττικής: "Δήλωση του Δημοσίου του ν. 2308/1995 για τις δασικές εκτάσεις ΟΤΑ Νέας Περάμου", αποφασίζουμε:

Κηρύσσουμε και επανακηρύσσουμε ως αναδασωτέα τη δασικού χαρακτήρα έκταση, αποτελούμενη από δημόσιες εκτάσεις (σύμφωνα με τα ανωτέρω 10 και 11 σχετικά έγγραφα) με επιφάνεια συνολικού εμβαδού 253,135 στρ. (διακόσια πενήντα τρία στρέμματα και εκατόν τριάντα πέντε χιλιοστά) λόγω πυρκαγιάς η οποία εκδηλώθηκε την 13η Αυγούστου 2023 στη θέση «Άνω Λουτρό-πυργος» περιφέρειας Δήμου Μεγάρων της Π.Ε. Δυτικής Αττικής, με σκοπό την επαναδημιουργία και αποκατάσταση της καταστραφείσας δασικής βλάστησης, την προστασία και διατήρηση του δασικού χαρακτήρα αυτής και τον αποκλεισμό διάθεσής της για άλλη χρήση πέραν των επιτρεπτών επεμβάσεων σε αναδασωτέες εκτάσεις, εφαρμοζόμενων των δασικών διατάξεων καθώς και της παρ. 7 του 67Α του ν. 998/1979, με τη συνδρομή των νόμιμων προϋποθέσεων.

Αναλυτικά, η ως άνω συνολική έκταση αποτελείται από τις παρακάτω επιμέρους επιφάνειες οι οποίες κηρύσσονται - επανακηρύσσονται ως αναδασωτέες:

Α) Κηρύσσουμε ως αναδασωτέα τη δασικού χαρακτήρα έκταση εμβαδού 25.957,63 τ.μ. (είκοσι πέντε χιλιάδες, εννιακόσια πενήντα επτά τ.μ. και εξήντα τρία εκατοστά), όπως απεικονίζεται με πράσινο χρώμα στο συνημμένο από 16-2-2024 τοπογραφικό διάγραμμα των συντακτών: της Μαρίας Χατζηστεργίου, Δασοπόνου και του Νικόλαου Πιλήλη, Δασολόγου και απαρτίζεται από τα αριθμημένα πολύγωνα με ενδείξεις 1,2 και 3, προσδιοριζόμενα περιμετρικά με τον πίνακα γεωγραφικών συντεταγμένων κορυφών σε ΕΓΣΑ' 87 που συνοδεύει την παρούσα, με α/α: ένδειξη -1- (από 1-41), ένδειξη 2 (από 1-24) και ένδειξη 3 (από 1 - 5).

Β) Επανακηρύσσουμε αναδασωτέα τη δασικού χαρακτήρα έκταση εμβαδού 227.177,36 τ.μ. (διακόσιες είκοσι επτά χιλιάδες, εκατόν εβδομήντα επτά τ.μ. και τριάντα έξι εκατοστά), η οποία συμπεριλαμβάνεται στην έκταση που είχε κηρυχθεί αναδασωτέα από πυρκαγιά σε προγε-

νέστερο χρόνο (με την υπ' αρ. 1498/27-8-1982 απόφαση κήρυξης αναδασωτέας έκτασης, η οποία επικαιροποιείται με την παρούσα, για το τμήμα που επανακηρύσσεται), όπως απεικονίζεται με μωβ χρώμα στο συνημμένο από 16-2-2024 τοπογραφικό διάγραμμα των συντακτών: της Μαρίας Χατζηστεργίου, Δασοπόνου και του Νικόλαου Πιλήλη, Δασολόγου και απαρτίζεται από το αριθμημένο πολύγωνα με την ένδειξη 4, προσδιοριζόμενο περιμετρικά με τον πίνακα γεωγραφικών συντεταγμένων κορυφών σε ΕΓΣΑ' 87 που συνοδεύει την παρούσα (με α/α από 1-220), εξαιρουμένου του τμήματος εμβαδού 6.667,59 τ.μ. με λευκό φόντο, προσδιοριζόμενο περιμετρικά με πίνακα συντεταγμένων (με α/α από 1-95) και του τμήματος εμβαδού 24.077,42 τ.μ. με πορτοκαλί διαγράμμιση, προσδιοριζόμενο με πίνακα συντεταγμένων (με α/α από 1-22).

Η ανωτέρω συνολική έκταση που κηρύσσεται και επανακηρύσσεται αναδασωτέα έχει όρια:

Ανατολικά: με αναδασωτέες εκτάσεις και άλλης μορφής εκτάσεις

Δυτικά: με αναδασωτέες εκτάσεις

Βόρεια: με δάση, δασικές και αναδασωτέες εκτάσεις

Νότια: με δάση, δασικές και αναδασωτέες εκτάσεις και εκείθεν με οδό Ν.Ε.Ο.Α.Κ.

Σύμφωνα με το θεματικό περιεχόμενο του αναρτημένου δασικού χάρτη (σχετικό -6-), η ανωτέρω συνολική έκταση χαρακτηρίζεται ως (ΔΔ) - (ΔΔ-ΑΝ) και στον μερικώς κυρωμένο δασικό χάρτη (σχετικό-7-) εμφανίζεται με πράσινο χρώμα ως δασικού χαρακτήρα έκταση των παρ. 1, 2, 3, 4 και 5 του άρθρου 3 του ν. 998/1979, εμπιπτουσα στις εκτάσεις οι οποίες διέπονται και προστατεύονται από τις δασικές διατάξεις.

Σύμφωνα με τα στοιχεία του ελέγχου που αναφέρονται στο ανωτέρω (10) σχετικό έγγραφο του Δασαρχείου Μεγάρων η ανωτέρω έκταση καλυπτόταν μέχρι και την ημέρα της πυρκαγιάς, από δασική βλάστηση και δάσος (με δασικά είδη αποτελούμενα από Χαλέπιο πεύκη, αγριελιές, σχίνα και φρύγανα), ως συνέχεια της όμορης ευρύτερης δασικού χαρακτήρα έκτασης, η οποία πληρούσε τα κριτήρια που έχουν τεθεί με το π.δ. 32/2016 για την υπαγωγή της στις διατάξεις της δασικής νομοθεσίας και αποτελούσε μαζί με τη συνυπάρχουσα χλωρίδα και πανίδα, μέσω της αμοιβαίας αλληλεξάρτησης και αλληλεπίδρασης, ιδιαίτερη δασοβιοκοινότητα και ιδιαίτερο δασογενές περιβάλλον που συνέβαλε στη διατήρηση της φυσικής και βιολογικής ισορροπίας και εξυπηρέτουσε τη διαβίωση του ανθρώπου εντός του φυσικού περιβάλλοντος.

Κατά της παρούσας δύναται να ασκηθεί αίτηση ακυρώσεως ενώπιον του οικείου Διοικητικού Εφετείου (άρθρο 47 του ν. 3900/2010, Α' 213), εντός προθεσμίας εξήντα (60) ημερών, αρχομένη από την επομένη της δημοσίευσής της ή κοινοποίησής της (άρθρο 46 του π.δ. 18/1989 - Α' 8). Επίσης, κατά της παρούσας επιτρέπεται υποβολή αίτησης ανάκλησης ή τροποποίησης για οποιαδήποτε πραγματική ή νομική αιτία, από οποιονδήποτε έχει έννομο συμφέρον, σύμφωνα με τις διατάξεις της παρ. 4 του άρθρου 44 του ν. 998/1979, όπως ισχύει.

Με την παρούσα απόφαση δεν προκαλείται δημοσιονομική δαπάνη σε βάρος του κρατικού προϋπολογισμού.

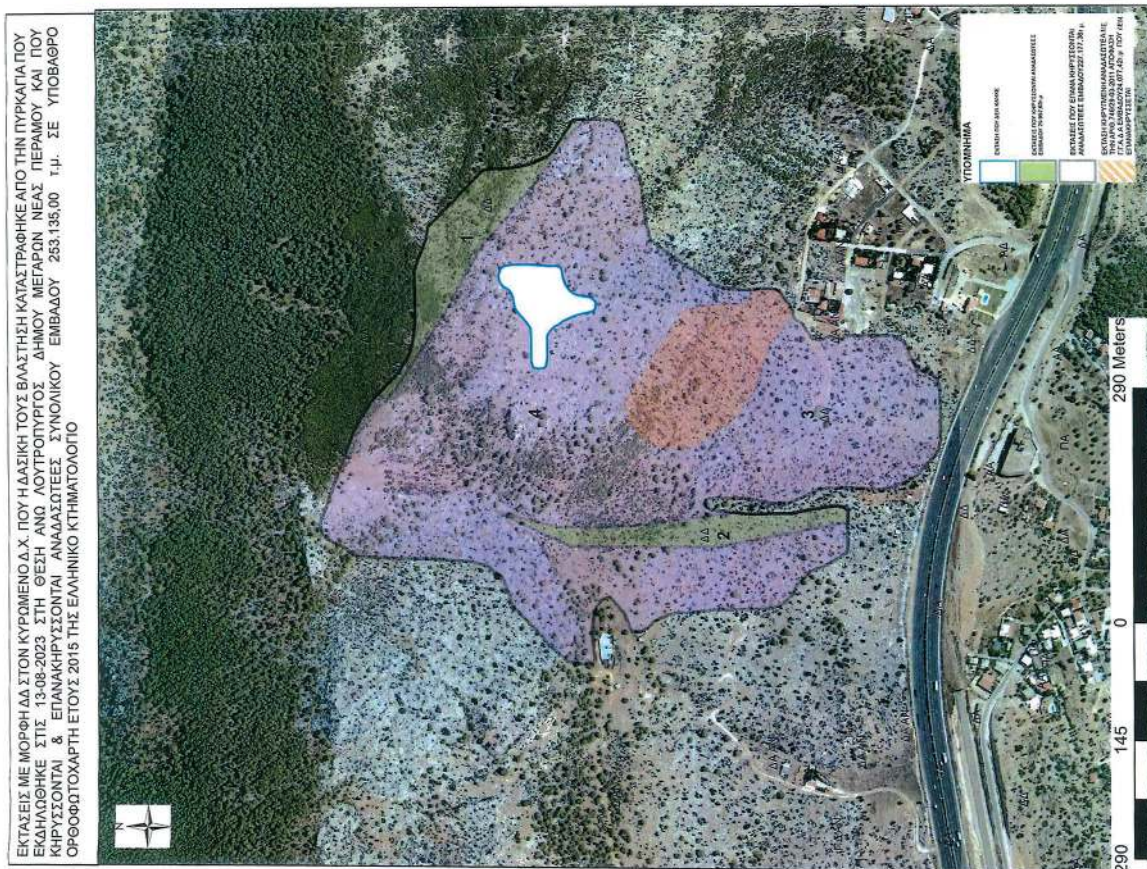
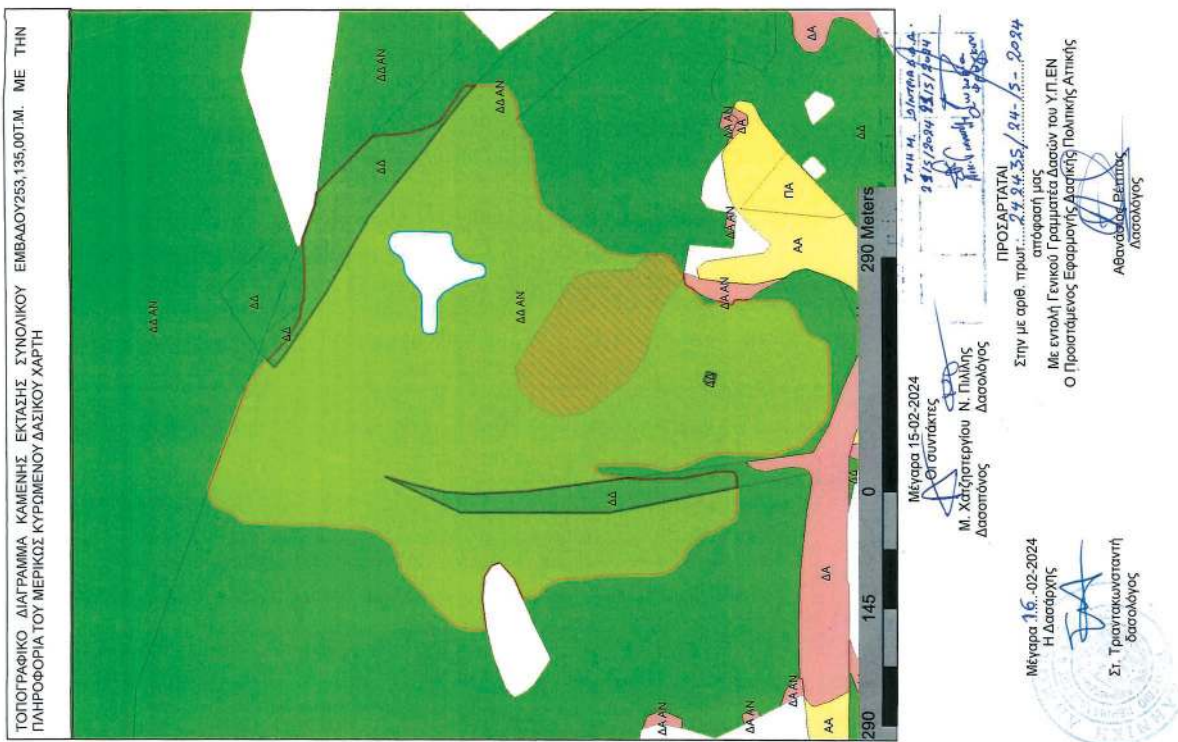

ΕΘΝΙΚΟ ΤΥΠΟΓΡΑΦΕΙΟ
 Για τεχνικούς λόγους στο σχεδιάγραμμα,
 από το ηλεκτρονικό αρχείο, έγινε
 σμίκρυνση κατά ποσοστό **54%**

ΤΕΥΧΟΣ ΠΙΝΑΚΩΝ ΜΕ ΣΥΝΤΕΤΑΓΜΕΝΕΣ

Συντεταγμένες των πολυγώνων των εκτάσεων που κηρύσσονται και επανακηρύσσονται αναδασωτέες στη θέση Άνω Λουτρόπυργος περ/ρειας Δήμου Μεγαρέων

ΚΗΡΥΣΣΟΝΤΑΙ (πληροφορία Δ.Χ. ΔΔ)

ΠΟΛΥΓΩΝΟ 1 εμβαδού 15.100,46τ.μ. από α/α 1 έως α/α 41

ΠΟΛΥΓΩΝΟ 2 εμβαδού 10.707,84τ.μ. από α/α 1 έως α/α 24

ΠΟΛΥΓΩΝΟ 3 εμβαδού 149,33τ.μ.τ.μ. από α/α 1 έως α/α 5

ΕΠΑΝΑΚΗΡΥΣΣΕΤΑΙ (πληροφορία Δ.Χ. ΔΔ-ΑΝ)

ΠΟΛΥΓΩΝΟ 4 εμβαδού 227.177,36τ.μ. από α/α 1 έως α/α 220,

*Εξαιρουμένων : του τμήματος με λευκό φόντο, εμβαδού
6.667,59 τ.μ. με α/α(1-95) και
του τμήματος με πορτοκαλί διαγράμμιση, εμβαδού
24.077,42 τ.μ. με α/α(1-22).*

ΠΡΟΣΑΡΤΑΤΑΙ

Συν με αρ. πρωτ. 242435/24.5.2024

απόφαση της
Με αναλή Γ. Γ. Δ. των του ΥΠΕΝ
Ο Προϊστάμενος της Ε.Ε.Α.Π. Αργοννής

ΑΘΑΝΑΣΙΟΣ ΡΕΠΠΑΣ
ΔΑΣΟΛΟΓΟΣ
Α' ΒΑΘΜΟΣ

Το παρόν ανήκει αναρτημένο
στο 80426/16-09-2024
του Δασαρχείου Μεγαρέων

Μεγάρα 16-09-2024
Δασάρχης
Γριαντακωνσταντή
Σταμάτα
Δασολόγος

ΔΔ ΠΟΛΥΓΩΝΟ 1 ΕΜΒΑΔΟΥ 15.100,46τμ		
α/α	X	Y
1	453982,55	4209710,05
2	453983,97	4209708,88
3	453990,25	4209702,90
4	454006,73	4209687,21
5	454023,53	4209676,91
6	454034,91	4209670,95
7	454055,72	4209666,79
8	454056,58	4209666,62
9	454076,09	4209664,45
10	454093,43	4209664,45
11	454117,82	4209665,53
12	454135,00	4209665,97
13	454150,04	4209660,54
14	454177,46	4209650,65
15	454177,88	4209650,54
16	454177,99	4209650,52
17	454179,94	4209650,27
18	454191,30	4209648,80
19	454261,54	4209580,51
20	454263,01	4209571,16
21	454263,80	4209554,67
22	454265,37	4209537,39
23	454269,30	4209522,47
24	454274,79	4209507,54
25	454279,26	4209500,10
26	454279,51	4209499,69
27	454285,39	4209494,55
28	454298,75	4209485,69
29	454321,92	4209470,33
30	454321,93	4209470,33
31	454323,61	4209466,35
32	454324,04	4209462,69
33	454323,94	4209455,47
34	454308,06	4209470,43
35	454237,95	4209523,35
36	454161,88	4209585,53
37	454092,15	4209624,53
38	454067,29	4209638,44
39	454004,35	4209679,33
40	453989,90	4209688,71
41	453973,78	4209701,51

ΔΔ ΠΟΛΥΓΩΝΟ 2 ΕΜΒΑΔΟΥ 10707.84τμ		
α/α	X	Y
1	453837,00	4209568,25
2	453825,86	4209530,63
3	453819,87	4209503,90
4	453817,26	4209492,26
5	453815,27	4209459,85
6	453818,58	4209394,37
7	453825,86	4209338,14
8	453835,09	4209272,94
9	453833,44	4209255,82
10	453834,82	4209212,45
11	453834,82	4209202,12
12	453836,19	4209194,55
13	453838,06	4209185,21
14	453841,01	4209170,45
15	453843,08	4209160,81
16	453843,77	4209149,10
17	453842,39	4209140,15
18	453842,39	4209140,15
19	453837,57	4209136,01
20	453837,56	4209136,01
21	453823,87	4209135,39
22	453792,60	4209291,75
23	453792,60	4209475,83
24	453836,62	4209567,88

ΔΔ ΠΟΛΥΓΩΝΟ 3 ΕΜΒΑΔΟΥ 149,33τμ		
α/α	X	Y
1	453955,83	4209176,05
2	453959,31	4209174,95
3	453967,89	4209172,24
4	453964,72	4209160,81
5	453952,87	4209164,41

ΔΔ-ΑΝ ΠΟΛΥΓΩΝΟ 4 ΕΜΒΑΔΟΥ 227.177,36τ.μ.		
α/α	X	Y
1	453973,78	4209701,51
2	453989,90	4209688,71
3	454004,35	4209679,33
4	454067,29	4209638,44
5	454092,15	4209624,53
6	454161,88	4209585,53
7	454237,95	4209523,35
8	454308,06	4209470,43
9	454323,94	4209455,47
10	454323,58	4209430,01
11	454322,71	4209422,71
12	454322,08	4209417,89
13	454322,08	4209417,89
14	454322,08	4209417,89
15	454312,51	4209410,40
16	454303,30	4209405,52
17	454283,78	4209402,81
18	454283,41	4209402,74
19	454277,82	4209401,73
20	454274,57	4209401,19
21	454254,42	4209388,54
22	454243,95	4209385,53
23	454225,48	4209384,16
24	454211,42	4209382,40
25	454194,73	4209379,77
26	454181,55	4209377,13
27	454173,64	4209374,49
28	454158,70	4209355,16
29	454149,04	4209341,10
30	454143,77	4209334,95
31	454141,13	4209331,44
32	454134,10	4209318,26
33	454128,83	4209310,35
34	454121,80	4209301,56
35	454121,17	4209300,72
36	454119,04	4209299,31
37	454117,42	4209296,06
38	454115,80	4209290,64
39	454114,17	4209282,51
40	454113,09	4209275,47
41	454112,00	4209267,88
42	454112,00	4209258,67
43	454112,88	4209245,97
44	454112,39	4209247,12
45	454095,49	4209261,59
46	454091,87	4209317,06
47	454084,63	4209337,56

48	453972,41	4209408,71
49	453945,86	4209402,68
50	453924,14	4209383,39
51	453915,69	4209366,50
52	453912,07	4209349,62
53	453916,90	4209320,68
54	453954,31	4209270,03
55	453986,89	4209248,32
56	454042,40	4209230,23
57	454084,73	4209200,31
58	454079,12	4209200,04
59	454075,02	4209197,62
60	454070,80	4209190,45
61	454051,77	4209177,45
62	454050,46	4209173,50
63	454050,46	4209166,88
64	454054,78	4209156,81
65	454050,49	4209144,10
66	454051,05	4209140,55
67	454056,13	4209137,73
68	454056,13	4209081,98
69	454053,08	4209074,05
70	454048,94	4209068,54
71	454045,50	4209065,78
72	454042,06	4209063,72
73	454027,60	4209058,90
74	454022,78	4209056,14
75	454016,58	4209052,01
76	454013,83	4209049,26
77	454011,77	4209045,82
78	454009,01	4209038,94
79	454005,57	4209032,74
80	454003,50	4209028,61
81	454003,50	4209028,60
82	454000,06	4209026,54
83	453991,10	4209025,16
84	453982,84	4209023,78
85	453977,33	4209023,78
86	453961,49	4209023,09
87	453931,20	4209023,09
88	453923,62	4209023,78
89	453912,61	4209026,54
90	453907,10	4209029,29
91	453896,08	4209039,62
92	453891,26	4209044,44
93	453884,37	4209049,95
94	453884,36	4209049,96
95	453876,80	4209058,21
96	453873,35	4209066,48

97	453869,22	4209078,18
98	453865,09	4209087,82
99	453864,40	4209093,33
100	453864,40	4209100,91
101	453865,09	4209111,92
102	453865,78	4209125,69
103	453866,22	4209141,99
104	453866,47	4209151,17
105	453865,78	4209160,12
106	453864,40	4209169,07
107	453864,26	4209170,23
108	453857,66	4209184,49
109	453847,52	4209206,37
110	453847,52	4209206,38
111	453846,50	4209218,64
112	453846,50	4209222,78
113	453847,19	4209229,66
114	453849,94	4209241,37
115	453851,32	4209248,94
116	453852,01	4209260,64
117	453852,70	4209268,22
118	453852,70	4209301,27
119	453852,01	4209305,39
120	453849,95	4209309,52
121	453847,47	4209310,14
122	453844,64	4209308,86
123	453843,07	4209308,14
124	453841,01	4209306,77
125	453838,26	4209299,89
126	453836,88	4209291,63
127	453835,09	4209272,94
128	453825,86	4209338,14
129	453818,58	4209394,37
130	453815,27	4209459,85
131	453817,26	4209492,26
132	453819,87	4209503,90
133	453825,86	4209530,63
134	453837,00	4209568,25
135	453836,62	4209567,88
136	453792,60	4209475,83
137	453792,60	4209291,75
138	453823,87	4209135,39
139	453822,41	4209135,32
140	453796,25	4209135,32
141	453785,92	4209137,39
142	453785,91	4209137,39
143	453782,34	4209142,83
144	453773,83	4209155,80
145	453771,45	4209159,43

146	453767,32	4209167,69
147	453765,38	4209175,63
148	453765,00	4209176,33
149	453762,16	4209181,05
150	453746,10	4209197,12
151	453735,63	4209201,95
152	453733,81	4209202,79
153	453730,03	4209206,57
154	453724,36	4209212,24
155	453720,57	4209216,97
156	453718,68	4209221,70
157	453716,79	4209226,42
158	453714,90	4209236,82
159	453714,90	4209249,11
160	453714,77	4209252,89
161	453713,96	4209275,58
162	453713,96	4209294,48
163	453712,07	4209310,55
164	453709,82	4209325,14
165	453709,82	4209338,47
166	453709,04	4209347,50
167	453707,07	4209355,35
168	453703,15	4209364,78
169	453698,83	4209372,24
170	453696,08	4209375,38
171	453693,79	4209377,49
172	453690,97	4209380,09
173	453686,65	4209387,95
174	453685,86	4209395,81
175	453685,48	4209399,84
176	453709,45	4209410,05
177	453729,41	4209427,86
178	453725,60	4209437,75
179	453711,38	4209446,68
180	453684,26	4209449,33
181	453650,90	4209445,15
182	453647,30	4209447,81
183	453646,59	4209449,22
184	453646,20	4209454,32
185	453646,59	4209466,89
186	453649,43	4209479,67
187	453649,43	4209479,67
188	453666,25	4209499,06
189	453717,87	4209547,27
190	453718,07	4209547,41
191	453728,29	4209550,55
192	453743,21	4209555,27
193	453754,20	4209559,98
194	453767,55	4209578,04

195	453772,27	4209593,75
196	453775,41	4209629,09
197	453776,19	4209640,88
198	453776,98	4209651,09
199	453776,98	4209668,37
200	453776,40	4209674,16
201	453779,54	4209737,65
202	453782,66	4209743,39
203	453782,66	4209743,40
204	453783,17	4209743,57
205	453785,34	4209745,46
206	453790,49	4209752,24
207	453792,92	4209755,49
208	453794,01	4209758,19
209	453794,38	4209761,15
210	453800,67	4209773,29
211	453808,07	4209778,61
212	453819,06	4209781,81
213	453819,74	4209781,89
214	453839,77	4209774,71
215	453890,51	4209756,53
216	453894,42	4209755,13
217	453929,54	4209742,55
218	453950,91	4209732,19
219	453971,50	4209719,18
220	453982,55	4209710,05

**ΠΙΝΑΚΑΣ ΣΥΝΤΕΤΑΓΜΕΝΩΝ ΕΚΤΑΣΗΣ ΜΕ ΛΕΥΚΟ ΦΟΝΤΟ
ΕΜΒΑΔΟΥ 6667,59τ.μ. Η ΟΠΟΙΑ ΔΕΝ ΚΑΤΑΣΤΡΑΦΗΚΕ ΑΠΟ
ΤΗΝ ΠΥΡΚΑΓΙΑ ΚΑΙ ΕΞΑΙΡΕΙΤΑΙ ΑΠΟ ΤΟ ΤΜΗΜΑ 4**

α/α	X	Y
1	454015,67	4209518,11
2	454017,57	4209520,00
3	454023,79	4209521,36
4	454054,41	4209521,36
5	454064,06	4209522,14
6	454065,04	4209522,57
7	454066,61	4209523,26
8	454072,30	4209527,05
9	454075,28	4209529,76
10	454078,53	4209532,47
11	454082,06	4209535,72
12	454085,58	4209538,43
13	454089,10	4209540,87
14	454091,00	4209541,68
15	454096,14	4209542,49
16	454099,39	4209543,04
17	454103,46	4209543,58
18	454106,44	4209544,66
19	454109,42	4209546,29
20	454111,32	4209547,64
21	454112,68	4209549,00
22	454114,14	4209550,95
23	454114,30	4209551,17
24	454115,39	4209553,07
25	454115,93	4209554,42
26	454117,00	4209555,49
27	454117,01	4209555,50
28	454117,43	4209555,92
29	454118,91	4209557,40
30	454119,72	4209558,21
31	454120,82	4209558,71
32	454121,65	4209559,40
33	454125,17	4209560,48
34	454128,69	4209561,29
35	454130,86	4209561,02
36	454132,75	4209560,75
37	454133,56	4209560,48
38	454135,73	4209559,67
39	454138,44	4209558,58
40	454141,15	4209555,34

41	454141,20	4209555,14
42	454142,23	4209551,55
43	454143,04	4209544,50
44	454143,31	4209538,00
45	454143,04	4209521,74
46	454141,96	4209501,15
47	454141,96	4209489,50
48	454138,98	4209485,44
49	454136,00	4209484,36
50	454127,72	4209483,56
51	454127,06	4209483,27
52	454122,73	4209481,92
53	454118,93	4209480,29
54	454115,41	4209478,12
55	454111,61	4209475,41
56	454107,00	4209469,45
57	454105,11	4209464,03
58	454103,75	4209457,80
59	454102,67	4209449,13
60	454100,23	4209446,15
61	454097,80	4209443,44
62	454092,38	4209443,44
63	454089,24	4209443,79
64	454087,78	4209445,06
65	454085,89	4209448,31
66	454085,62	4209450,21
67	454084,80	4209453,46
68	454083,99	4209456,98
69	454083,18	4209460,78
70	454082,09	4209464,30
71	454081,28	4209467,01
72	454080,47	4209468,91
73	454078,57	4209473,78
74	454076,67	4209478,12
75	454075,32	4209481,37
76	454073,67	4209483,72
77	454073,42	4209484,08
78	454071,53	4209486,52
79	454070,17	4209488,69
80	454068,55	4209491,94
81	454067,73	4209493,57
82	454065,29	4209496,01
83	454061,77	4209499,53
84	454056,35	4209502,78
85	454056,28	4209502,82
86	454056,28	4209502,82

87	454054,95	4209502,95
88	454030,03	4209502,95
89	454021,36	4209504,04
90	454017,03	4209505,12
91	454015,40	4209507,82
92	454015,13	4209510,80
93	454015,13	4209513,78
94	454015,40	4209515,95
95	454015,67	4209518,11

**ΠΙΝΑΚΑΣ ΣΥΝΤΕΤΑΓΜΕΝΩΝ ΕΚΤΑΣΗΣ ΜΕ ΠΟΡΤΟΚΑΛΙ
ΔΙΑΓΡΑΜΜΙΣΗ ΕΜΒΑΔΟΥ 24.077,42τ.μ. Η ΟΠΟΙΑ
ΚΗΡΥΧΘΗΚΕ ΑΝΑΔΑΣΩΤΕΑ ΜΕ ΤΗΝ ΑΡΙΘ. 746/29-03-
2011 ΑΠΟΦΑΣΗ Γ.Γ.Α.Δ.Α ΜΕΤΑ ΑΠΟ ΠΥΡΚΑΓΙΑ ΚΑΙ
ΕΞΑΙΡΕΙΤΑΙ ΑΠΟ ΤΟ ΤΜΗΜΑ 4**

α/α	X	Y
1	453972,41	4209408,71
2	454084,63	4209337,56
3	454091,87	4209317,06
4	454095,49	4209261,59
5	454112,39	4209247,12
6	454112,88	4209245,97
7	454113,09	4209242,95
8	454113,63	4209235,91
9	454113,63	4209229,54
10	454112,32	4209222,31
11	454110,23	4209218,31
12	454108,02	4209215,89
13	454085,26	4209200,33
14	454084,73	4209200,31
15	454042,40	4209230,23
16	453986,89	4209248,32
17	453954,31	4209270,03
18	453916,90	4209320,68
19	453912,07	4209349,62
20	453915,69	4209366,50
21	453924,14	4209383,39
22	453945,86	4209402,68

Η απόφαση αυτή να δημοσιευθεί στην Εφημερίδα της Κυβερνήσεως.

Αιγάλεω, 24 Μαΐου 2024

Με εντολή Γενικού Γραμματέα Δασών
Ο Προϊστάμενος της Επιθεώρησης Εφαρμογής
Δασικής Πολιτικής Αττικής

ΑΘΑΝΑΣΙΟΣ ΡΕΠΠΑΣ



ΕΘΝΙΚΟ ΤΥΠΟΓΡΑΦΕΙΟ

Το Εθνικό Τυπογραφείο αποτελεί δημόσια υπηρεσία υπαγόμενη στην Προεδρία της Κυβέρνησης και έχει την ευθύνη τόσο για τη σύνταξη, διαχείριση, εκτύπωση και κυκλοφορία των Φύλλων της Εφημερίδας της Κυβερνήσεως (ΦΕΚ), όσο και για την κάλυψη των εκτυπωτικών - εκδοτικών αναγκών του δημοσίου και του ευρύτερου δημόσιου τομέα (ν. 3469/2006/Α' 131 και π.δ. 29/2018/Α' 58).

1. ΦΥΛΛΟ ΤΗΣ ΕΦΗΜΕΡΙΔΑΣ ΤΗΣ ΚΥΒΕΡΝΗΣΕΩΣ (ΦΕΚ)

- Τα **ΦΕΚ σε ηλεκτρονική μορφή** διατίθενται δωρεάν στο **www.et.gr**, την επίσημη ιστοσελίδα του Εθνικού Τυπογραφείου. Όσα ΦΕΚ δεν έχουν ψηφιοποιηθεί και καταχωριστεί στην ανωτέρω ιστοσελίδα, ψηφιοποιούνται και αποστέλλονται επίσης δωρεάν με την υποβολή αίτησης, για την οποία αρκεί η συμπλήρωση των αναγκαίων στοιχείων σε ειδική φόρμα στον ιστότοπο **www.et.gr**.

- Τα **ΦΕΚ σε έντυπη μορφή** διατίθενται σε μεμονωμένα φύλλα είτε απευθείας από το Τμήμα Πωλήσεων και Συνδρομητών, είτε ταχυδρομικά με την αποστολή αιτήματος παραγγελίας μέσω των ΚΕΠ, είτε με ετήσια συνδρομή μέσω του Τμήματος Πωλήσεων και Συνδρομητών. Το κόστος ενός ασπρόμαυρου ΦΕΚ από 1 έως 16 σελίδες είναι 1,00 €, αλλά για κάθε επιπλέον οκτασέλιδο (ή μέρος αυτού) προσαυξάνεται κατά 0,20 €. Το κόστος ενός έγχρωμου ΦΕΚ από 1 έως 16 σελίδες είναι 1,50 €, αλλά για κάθε επιπλέον οκτασέλιδο (ή μέρος αυτού) προσαυξάνεται κατά 0,30 €. Το τεύχος Α.Σ.Ε.Π. διατίθεται δωρεάν.

• Τρόποι αποστολής κειμένων προς δημοσίευση:

Α. Τα κείμενα προς δημοσίευση στο ΦΕΚ, από τις υπηρεσίες και τους φορείς του δημοσίου, αποστέλλονται ηλεκτρονικά στη διεύθυνση **webmaster.et@et.gr** με χρήση προηγμένης ψηφιακής υπογραφής και χρονοσήμανσης.

Β. Κατ' εξαίρεση, όσοι πολίτες δεν διαθέτουν προηγμένη ψηφιακή υπογραφή μπορούν είτε να αποστέλλουν ταχυδρομικά, είτε να καταθέτουν με εκπρόσωπό τους κείμενα προς δημοσίευση εκτυπωμένα σε χαρτί στο Τμήμα Παραλαβής και Καταχώρισης Δημοσιευμάτων.

- Πληροφορίες, σχετικά με την αποστολή/κατάθεση εγγράφων προς δημοσίευση, την ημερήσια κυκλοφορία των Φ.Ε.Κ., με την πώληση των τευχών και με τους ισχύοντες τιμοκαταλόγους για όλες τις υπηρεσίες μας, περιλαμβάνονται στον ιστότοπο (**www.et.gr**). Επίσης μέσω του ιστότοπου δίδονται πληροφορίες σχετικά με την πορεία δημοσίευσης των εγγράφων, με βάση τον Κωδικό Αριθμό Δημοσιεύματος (ΚΑΔ). Πρόκειται για τον αριθμό που εκδίδει το Εθνικό Τυπογραφείο για όλα τα κείμενα που πληρούν τις προϋποθέσεις δημοσίευσης.

2. ΕΚΤΥΠΩΤΙΚΕΣ - ΕΚΔΟΤΙΚΕΣ ΑΝΑΓΚΕΣ ΤΟΥ ΔΗΜΟΣΙΟΥ

Το Εθνικό Τυπογραφείο ανταποκρινόμενο σε αιτήματα υπηρεσιών και φορέων του δημοσίου αναλαμβάνει να σχεδιάσει και να εκτυπώσει έντυπα, φυλλάδια, βιβλία, αφίσες, μπλοκ, μηχανογραφικά έντυπα, φακέλους για κάθε χρήση, κ.ά.

Επίσης σχεδιάζει ψηφιακές εκδόσεις, λογότυπα και παράγει οπτικοακουστικό υλικό.

Ταχυδρομική Διεύθυνση: Καποδιστρίου 34, τ.κ. 10432, Αθήνα

ΤΗΛΕΦΩΝΙΚΟ ΚΕΝΤΡΟ: 210 5279000 - fax: 210 5279054

ΕΞΥΠΗΡΕΤΗΣΗ ΚΟΙΝΟΥ

Πωλήσεις - Συνδρομές: (Ισόγειο, τηλ. 210 5279178 - 180)

Πληροφορίες: (Ισόγειο, Γρ. 3 και τηλεφ. κέντρο 210 5279000)

Παραλαβή Δημ. Ύλης: (Ισόγειο, τηλ. 210 5279167, 210 5279139)

Ωράριο για το κοινό: Δευτέρα ως Παρασκευή: 8:00 - 13:30

Ιστότοπος: **www.et.gr**

Πληροφορίες σχετικά με την λειτουργία του ιστότοπου: **helpdesk.et@et.gr**

Αποστολή ψηφιακά υπογεγραμμένων εγγράφων προς δημοσίευση στο ΦΕΚ: **webmaster.et@et.gr**

Πληροφορίες για γενικό πρωτόκολλο και αλληλογραφία: **grammateia@et.gr**

Πείτε μας τη γνώμη σας,

για να βελτιώσουμε τις υπηρεσίες μας, συμπληρώνοντας την ειδική φόρμα στον ιστότοπό μας.

