



ΕΦΗΜΕΡΙΔΑ ΤΗΣ ΚΥΒΕΡΝΗΣΕΩΣ ΤΗΣ ΕΛΛΗΝΙΚΗΣ ΔΗΜΟΚΡΑΤΙΑΣ

8 Απριλίου 2024

ΤΕΥΧΟΣ ΤΕΤΑΡΤΟ

Αρ. Φύλλου 224

ΠΕΡΙΕΧΟΜΕΝΑ

ΑΠΟΦΑΣΕΙΣ

- Ανάκληση απόφασης κήρυξης έκτασης ως αναδασωτέας, λόγω πλάνης περί τα πραγματικά δεδομένα, για έκταση 1.372,93 τ.μ. και άρση αναδάσωσης για έκταση 47.834,48 τ.μ, λόγω αποκατάστασης της βλάστησης με οικολογικά χαρακτηριστικά επαρκή για την υπαγωγή της στις παρ. 1 και 2 του άρθρου 3 του ν. 998/1979, της υπ' αρ. 56046/1358/20-04-2016 (Δ' 170) απόφασης αναδάσωσης του Ασκούντος καθήκοντα Γενικού Γραμματέα της Αποκεντρωμένης Διοίκησης Πελοποννήσου, Δυτικής Ελλάδας και Ιονίου για έκταση 49.207,408 τ.μ., που κηρύχθηκε αναδασωτέα λόγω πυρκαγιάς, στη θέση «ΠΑΡΑΣΤΑΤΗΣ» της Τ.Κ. ΣΠΑΡΤΟΥ Δ.Ε. ΑΜΦΙΛΟΧΙΑΣ του Δήμου ΑΜΦΙΛΟΧΙΑΣ, Π.Ε. Αιτωλοακαρνανίας.
- Κήρυξη δημοσίου δάσους εμβαδού 10.635,25 τ.μ. ως αναδασωτέου λόγω παράνομης εκχέρσωσης στη θέση «ΣΑΛΙ» της Τοπικής Κοινότητας Γουριάς, της Δημοτικής Ενότητας Ονιαδών, του Δήμου Ι. Π. Μεσολογίου, Π.Ε. Αιτωλοακαρνανίας.

ΑΠΟΦΑΣΕΙΣ

Αριθμ. 169542 (1)

Ανάκληση απόφασης κήρυξης έκτασης ως αναδασωτέας, λόγω πλάνης περί τα πραγματικά δεδομένα, για έκταση 1.372,93 τ.μ. και άρση αναδάσωσης για έκταση 47.834,48 τ.μ, λόγω αποκατάστασης της βλάστησης με οικολογικά χαρακτηριστικά επαρκή για την υπαγωγή της στις παρ. 1 και 2 του άρθρου 3 του ν. 998/1979, της υπ' αρ. 56046/1358/20-04-2016 (Δ' 170) απόφασης αναδάσωσης του Ασκούντος καθήκοντα Γενικού Γραμματέα της Αποκεντρωμένης Διοίκησης Πελοποννήσου, Δυτικής Ελλάδας και Ιονίου για έκταση 49.207,408 τ.μ., που κηρύχθηκε αναδασωτέα λόγω πυρκαγιάς, στη θέση «ΠΑΡΑΣΤΑΤΗΣ» της Τ.Κ. ΣΠΑΡΤΟΥ Δ.Ε. ΑΜΦΙΛΟΧΙΑΣ του Δήμου ΑΜΦΙΛΟΧΙΑΣ, Π.Ε. Αιτωλοακαρνανίας.

Ο ΓΕΝΙΚΟΣ ΓΡΑΜΜΑΤΕΑΣ ΔΑΣΩΝ ΤΟΥ
ΥΠΟΥΡΓΕΙΟΥ ΠΕΡΙΒΑΛΛΟΝΤΟΣ ΚΑΙ ΕΝΕΡΓΕΙΑΣ

Έχοντας υπόψη:

- Την παρ. 1 του άρθρου 24 και την παρ. 3 του άρθρου 117 του Συντάγματος της Ελλάδας.

2. Την παρ. 4 του άρθρου 44 του ν. 998/1979 (Α' 289), όπως προστέθηκε με το άρθρο 36 του ν. 3698/2008 (Α' 198) και αντικαταστάθηκε με την παρ. 3 του άρθρου 35 του ν. 4280/2014 (Α' 159).

3. Την παρ. 3 του άρθρου 44 του ν. 998/1979 (Α' 289), όπως αντικαταστάθηκε με την παρ. 2 του άρθρου 35 του ν. 4280/2014 (Α' 159).

4. Τον ν. 3208/2003 «Προστασία των δασικών οικοσυστημάτων, κατάρτιση δασολογίου, ρύθμιση εμπράγματων δικαιωμάτων επί δασών και δασικών εν γένει εκτάσεων και άλλες διατάξεις» (Α' 303).

5. Τις διαταγές του Υπουργείου Γεωργίας: α) 160417/1180/8-7-1980, β) 182447/3049/24-9-1980, γ) 141823/24-2-1983 και δ) 179171/3-9-1985.

6. Τις διατάξεις του ν. 4727/2020/2010 (Α' 184).

7. Την παρ. 8 του άρθρου 67 του ν. 4316/2014 (Α' 270).

8. Την από 13-08-2021 Πράξη Νομοθετικού Περιεχομένου «Εκτακτα μέτρα για την αποτελεσματική προστασία και την ταχεία αποκατάσταση του φυσικού περιβάλλοντος, την άμεση στήριξη των πληγέντων από τις πυρκαγιές του Ιουλίου/Αυγούστου 2021 και συναφείς διατάξεις», η οποία κυρώθηκε με το άρθρο 2 του ν. 4824/2021 (Α' 156).

9. Το π.δ. 29/2022 «Τροποποίηση του π.δ. 132/2017 Οργανισμός Υπουργείου Περιβάλλοντος και Ενέργειας (Υ.Π.ΕΝ) (Α' 160)» (Α' 63).

10. Τα άρθρα 47-55 του Μέρους Β' του ν. 4915/2022 «Εθνικό Στρατηγικό Σχέδιο Καταπολέμησης της Διαφθοράς, διατάξεις για θέματα ανθρώπινου δυναμικού και Οργανισμών Τοπικής Αυτοδιοίκησης, νομοθετικό πλαίσιο εκπαίδευσης των σπουδαστών/σπουδαστριών της Εθνικής Σχολής Δημόσιας Διοίκησης και Αυτοδιοίκησης για την ένταξη στον κλάδο Π.Ε. Επιτελικών Στελεχών, διατάξεις για την ολοκλήρωση της μεταφοράς των δασικών υπηρεσιών στο Υπουργείο Περιβάλλοντος και Ενέργειας, διατάξεις για την εφαρμογή του Εθνικού Σχεδίου Ανάκαμψης και Ανθεκτικότητας "Ελλάδα 2.0", Εθνική Σύνταξη Ομογενών και άλλες επείγουσες διατάξεις» (Α' 63).

11. Την υπό στοιχεία ΥΠΕΝ/ΔΔΥ/48478/3594/16-05-2022 απόφαση του ΥΠΕΝ «Καθορισμός των διοικητικών λεπτομερειών μεταφοράς των δασικών υπηρεσιών, του αντίστοιχου προσωπικού και λοιπών θεμάτων της παρ. 5 του άρθρου 3 της από 13.8.2021 Πράξης Νομοθετικού Περιεχομένου (Α' 143), η οποία κυρώθηκε με το άρθρο 2 του ν. 4824/2021 (Α' 156)» (Β' 2415).

12. Την υπό στοιχεία ΥΠΕΝ/ΔΔΥ/50578/3749/20-05-2022 εγκύκλιο του ΥΠΕΝ «Εγκύκλιες οδηγίες για τη λειτουργία των Περιφερειακών Δασικών Υπηρεσιών, χρήση λογότυπου» (ΑΔΑ: ΨΦΒΩ4653Π8-ΩΧ6).

13. Την υπό στοιχεία ΥΠΕΝ/ΔΔΥ/62511/4542/17-6-2022 απόφασή του με θέμα «Διαπιστωτική πράξη κατάταξης και τοποθέτησης του προσωπικού των Περιφερειακών Δασικών Υπηρεσιών του ΥΠΕΝ» (ΑΔΑ: ΩΔΑΕ4653Π8-ΙΒΥ).

14. Την υπό στοιχεία ΥΠΕΝ/ΔΝΕΠ/83988/2740 απόφαση του ΥΠΕΝ με θέμα «Εξουσιοδότηση υπογραφής "Με εντολή Υπουργού" του Υπουργού Περιβάλλοντος και Ενέργειας, "Με εντολή Υφυπουργού" του Υφυπουργού Περιβάλλοντος και Ενέργειας και "Με εντολή Γενικού

Γραμματέα Δασών" του Γενικού Γραμματέα Δασών του Υπουργείου Περιβάλλοντος και Ενέργειας, κατά λόγο αρμοδιότητας, στον Προϊστάμενο της Γενικής Διεύθυνσης Δασών και Δασικού Περιβάλλοντος της Γενικής Γραμματείας Δασών του Υ.Π.ΕΝ., στους Προϊστάμενους των Επιθεωρήσεων Εφαρμογής Δασικής Πολιτικής και στους Προϊστάμενους των Διευθύνσεων, Δασαρχείων και Τμημάτων που υπάγονται σε αυτές» (Β' 4528).

15. Το υπό στοιχεία Γ39682/28-04-2015 έγγραφο του Εθνικού Τυπογραφείου με θέμα «Υποχρεωτική (από 1.7.2015) αποστολή εγγράφων για δημοσίευση στο φύλλο της Εφημερίδας της Κυβέρνησης με χρήση τεχνολογιών πληροφορικής και επικοινωνιών και προηγμένης ηλεκτρονικής υπογραφής».

16. Την υπ' αρ. 56046/1358/20-04-2016 απόφαση του Ασκούντα καθήκοντα Γενικού Γραμματέα της Α.Δ.Π.Δ.Ε. και Ι. με θέμα «Κήρυξη δημόσιας έκτασης 49.207,408 m² ως αναδασωτέας λόγω πυρκαγιάς, στη θέση "Παραστάτης" της Τοπικής Κοινότητας Σπάρτου Δ.Ε. Αμφιλοχίας του Δήμου Αμφιλοχίας, Π.Ε. Αιτωλοακαρνανίας» (Δ' 170).

17. Την από 28-03-2024 έκθεση φωτοερμηνείας και εισήγησης του Δασαρχείου Αμφιλοχίας.

18. Την υπ' αρ. 154061/28-03-2024 εισήγηση του Δασαρχείου Αμφιλοχίας, με την οποία υπέβαλε τη σχετική αλληλογραφία και εισηγείται την ανάκληση απόφασης κήρυξης έκτασης ως αναδασωτέας, λόγω πλάνης περί τα πραγματικά δεδομένα, έκτασης 1.372,93 τ.μ. και την άρση της αναδάσωσης των 47.834,48 τ.μ, λόγω αποκατάστασης της βλάστησης με οικολογικά χαρακτηριστικά επαρκή για την υπαγωγή της στις παρ 1 και 2 του άρθρου 3 του ν. 998/1979, της υπ' αρ. 56046/1358/20-04-2016 (Δ' 170) απόφασης αναδάσωσης του Ασκούντος καθήκοντα Γενικού Γραμματέα της Α.Δ.Π.Δ.Ε. και Ι. για έκταση 49.207,408 τ.μ, που κηρύχθηκε αναδασωτέα λόγω πυρκαγιάς, στις θέση «ΠΑΡΑΣΤΑΤΗΣ» της Τ.Κ. ΣΠΑΡΤΟΥ Δ.Ε. ΑΜΦΙΛΟΧΙΑΣ του Δήμου ΑΜΦΙΛΟΧΙΑΣ, Π.Ε. Αιτωλοακαρνανίας.

19. Τη σύμφωνη γνώμη της Διεύθυνσης Δασών Αιτ/νίας, αποφασίζουμε:

Την ανάκληση απόφασης κήρυξης έκτασης ως αναδασωτέας, λόγω πλάνης περί τα πραγματικά δεδομένα, έκτασης 1.372,93 τ.μ. και την άρση της αναδάσωσης των 47.834,48 τ.μ., λόγω αποκατάστασης της βλάστησης με οικολογικά χαρακτηριστικά επαρκή για την υπαγωγή της στις παρ. 1 και 2 του άρθρου 3 του ν. 998/1979, της υπ' αρ. 56046/1358/20-04-2016 (Δ' 170) απόφασης αναδάσωσης του Ασκούντος καθήκοντα Γενικού Γραμματέα της Α.Δ.Π.Δ.Ε. και Ι. για έκταση 49.207,408 τ.μ., που κηρύχθηκε αναδασωτέα λόγω πυρκαγιάς, στις θέση «ΠΑΡΑΣΤΑΤΗΣ» της Τ.Κ. ΣΠΑΡΤΟΥ Δ.Ε. ΑΜΦΙΛΟΧΙΑΣ του Δήμου ΑΜΦΙΛΟΧΙΑΣ, Π.Ε. Αιτωλοακαρνανίας.

Η έκταση των 1.372,93 τ.μ., για την οποία ανακαλείται η ως άνω απόφαση κήρυξης έκτασης ως αναδασωτέας, εμφανίζεται στον αναρτημένο δασικό χάρτη της Π.Ε. Αιτωλοακαρνανίας με τον ειδικότερο χαρακτηρισμό ΑΑ/ΑΝ και η έκταση για την οποία αίρεται η αναδάσωση των 47.834,48 τ.μ., λόγω αποκατάστασης της βλάστησης με οικολογικά χαρακτηριστικά επαρκή για την υπαγωγή της στις παρ. 1 και 2 του άρθρου 3 του ν. 998/1979, εμφανίζεται

στον αναρτημένο δασικό χάρτη της Π.Ε. Αιτωλοακαρνανίας με τον ειδικότερο χαρακτηρισμό ΔΔ/ΑΝ.

Η ανωτέρω έκταση για την ανάκληση και για την άρση, αποτυπώνεται στο συνημμένο τοπογραφικό κλίμακα

1:1000 του συντάκτη Βασιλείου Ντζιμάνη ιδιώτη Δασολόγου.

Από τις διατάξεις της απόφασης αυτής δεν προκαλείται δαπάνη σε βάρος του κρατικού προϋπολογισμού.

ΕΘΝΙΚΟ ΤΥΠΟΓΡΑΦΕΙΟ
Για τεχνικούς λόγους στο σχεδιάγραμμα,
από το ηλεκτρονικό αρχείο, έγινε
σμίκρυνση κατά ποσοστό **47%**

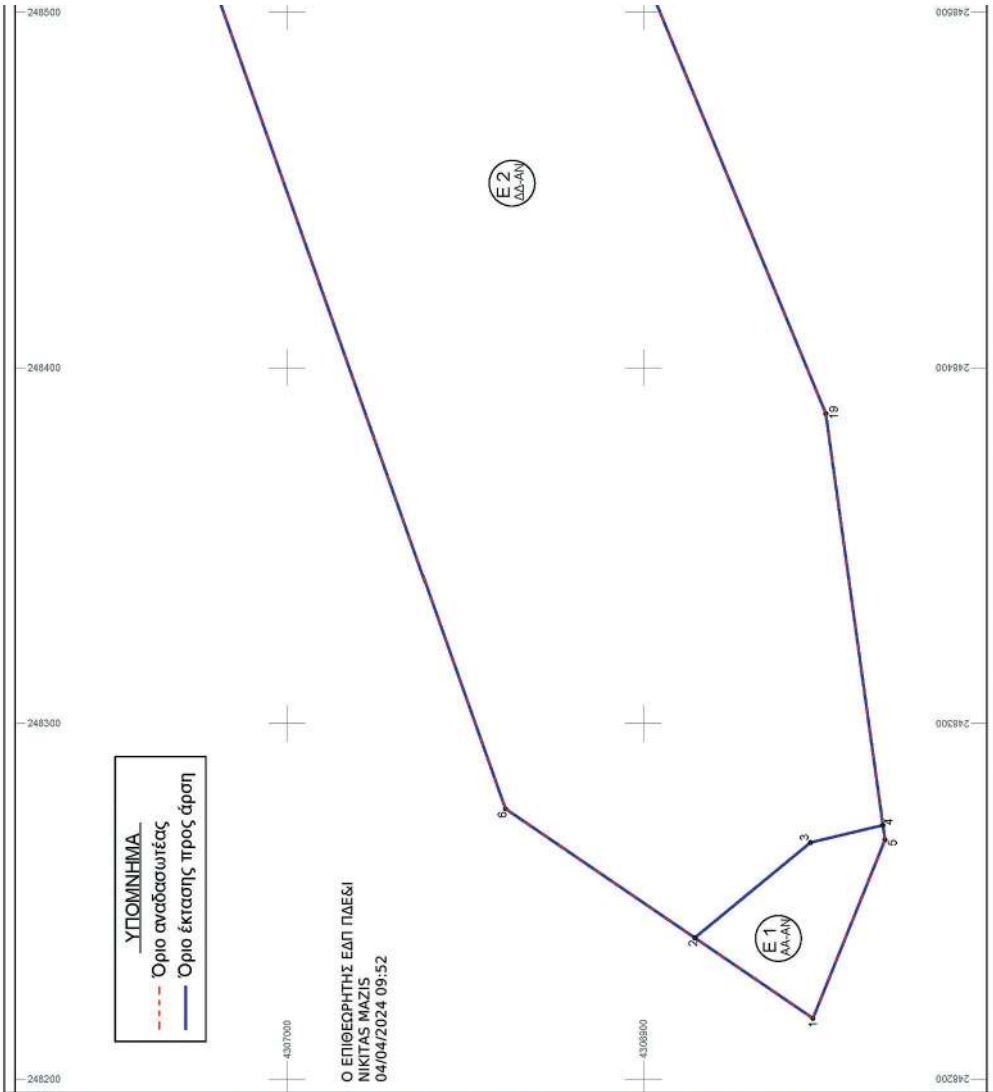
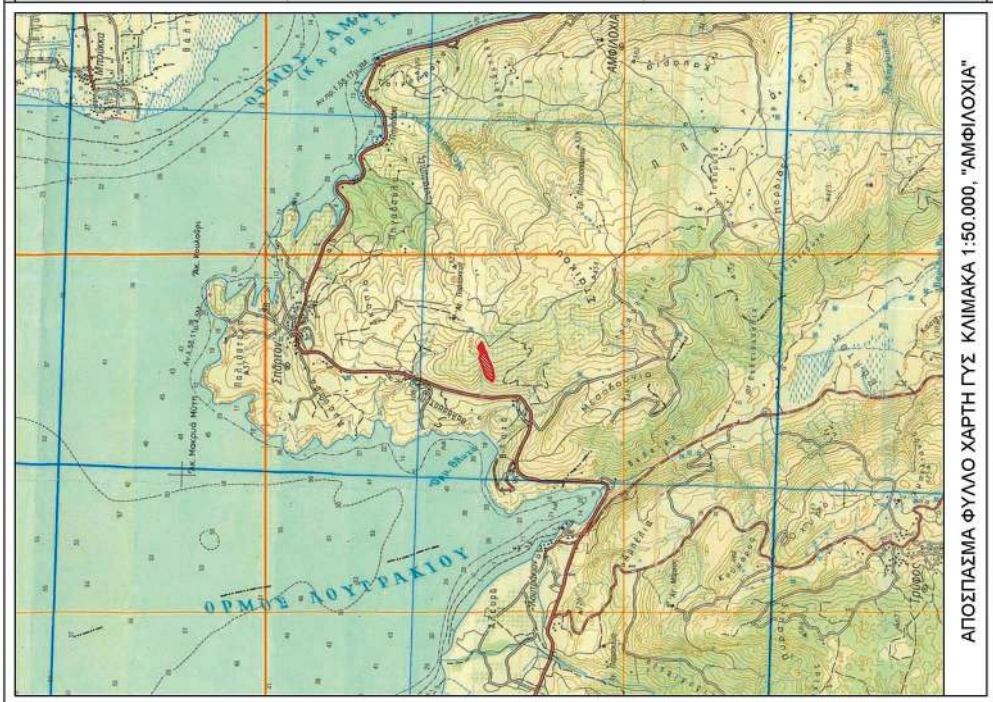

ΓΡΑΦΕΙΟ ΔΑΣΙΚΩΝ - ΠΕΡΙΒΑΛΛΟΝΤΙΚΩΝ ΜΕΛΕΤΩΝ
ΒΑΣΙΛΕΙΟΣ ΝΤΖΙΜΑΝΗΣ
 ΔΑΣΟΛΟΓΟΣ
 ΜΑΝΔΗΛΑΡΑ 5 - ΑΓΡΙΝΙΟ
 ΤΗΛ: 2641023662

ΕΡΓΟΔΟΤΗΣ:
ΔΙΔΑΛΟΣ ΜΗΧΑΝΙΚΗ ΕΡΓ

ΕΡΓΟ:
 ΕΚΤΑΣΗ 47834,48 τ.μ. ΠΡΟΣ ΜΕΡΙΚΗ ΑΡΣΗ ΑΝΑΔΑΣΩΤΕΑΣ & ΕΚΤΑΣΗ 1372,93 τ.μ., ΠΡΟΣ ΜΕΡΙΚΗ ΑΝΑΚΛΗΣΗ ΑΝΑΔΑΣΩΤΕΑΣ ΛΟΓΩ ΠΡΑΓΜΑΤΙΚΗΣ ΠΛΑΝΗΣ ΠΕΡΙ ΤΑ ΠΡΑΓΜΑΤΙΚΑ ΔΕΔΟΜΕΝΑ, ΤΗΣ ΜΕ ΑΡΙΘΜ. 56046/1358/20-04-2016 (ΦΕΚ 170/Δ/21-06-2016) ΑΠΟΦΑΣΗΣ ΑΝΑΔΑΣΩΤΗΣ ΛΟΓΩ ΠΥΡΚΑΓΙΑΣ, ΤΟΥ ΤΟΤΕ ΓΕΝΙΚΟΥ ΓΡΑΜΜΑΤΕΑ ΑΠΟΚ. ΔΙΟΙΚΗΣΗΣ, ΣΥΝΟΛΙΚΗΣ ΕΚΤΑΣΗΣ 49.207,41 τ.μ.

Θέση
 ΘΕΣΗ "ΠΑΡΑΣΤΑΤΗΣ", Τ.Κ ΣΠΑΡΤΟΥ Δ.Ε ΑΜΦΙΛΟΧΙΑΣ ΔΗΜΟΥ ΑΜΦΙΛΟΧΙΑΣ

Θέμα σχεδίου
ΤΟΠΟΓΡΑΦΙΚΟ ΔΙΑΓΡΑΜΜΑ

Κλίμακα
1:1000
 Ισοδότηση=1,00 m
 Πρωτοβάθμια σκηνή ΕΓΣΑ/87

Χρόνος μελέτης: ΔΕΚΕΜΒΡΙΟΣ 2023

Υπογραφή
ΒΑΣΙΛΕΙΟΣ Φ. ΝΤΖΙΜΑΝΗΣ
 ΔΙΠΛΩΜΑΤΗ - ΠΕΡΙΒΑΛΛΟΝΤΙΚΟ Λ.Β.
 ΜΑΝΔΗΛΑΡΑ 5 - ΑΓΡΙΝΙΟ
 Α.Φ.Μ.: 046513038-1 Δ.Ο.Υ.: ΑΓΡΙΝΙΟΥ
 ΔΙΜ.: 1402, ΤΗΛ.: 2641023662 - 69127594

ΔΙΜΟΣΤΗΝΗΣ ΤΗΣΟΧΑΡΟΠΟΥΛΟΣ
 27/03/2024 13:55

Υπογραφή
ΒΑΣΙΛΑΚΗΣ Σ. ΠΑΛΑΝΗΣ
 ΠΤΥΧ. ΜΗΧΑΝΙΚΟΣ ΑΡΧΙΤΕΚΤΟΝ ΕΡΓΩΝ Τ.Ε.
 Α.Μ.Ε.Ε.Υ.Α.Ε. Τ.Κ. 271306
 ΕΘΝΙΚΗΣ ΟΔΟΥ 25, Τ.Κ. 271306
 ΤΗΛ.: 2641023662 - 6971565683
 ΑΦΜ.: 246929603 - ΔΟΥ: ΗΡΑΚΛΕΙΟΥ

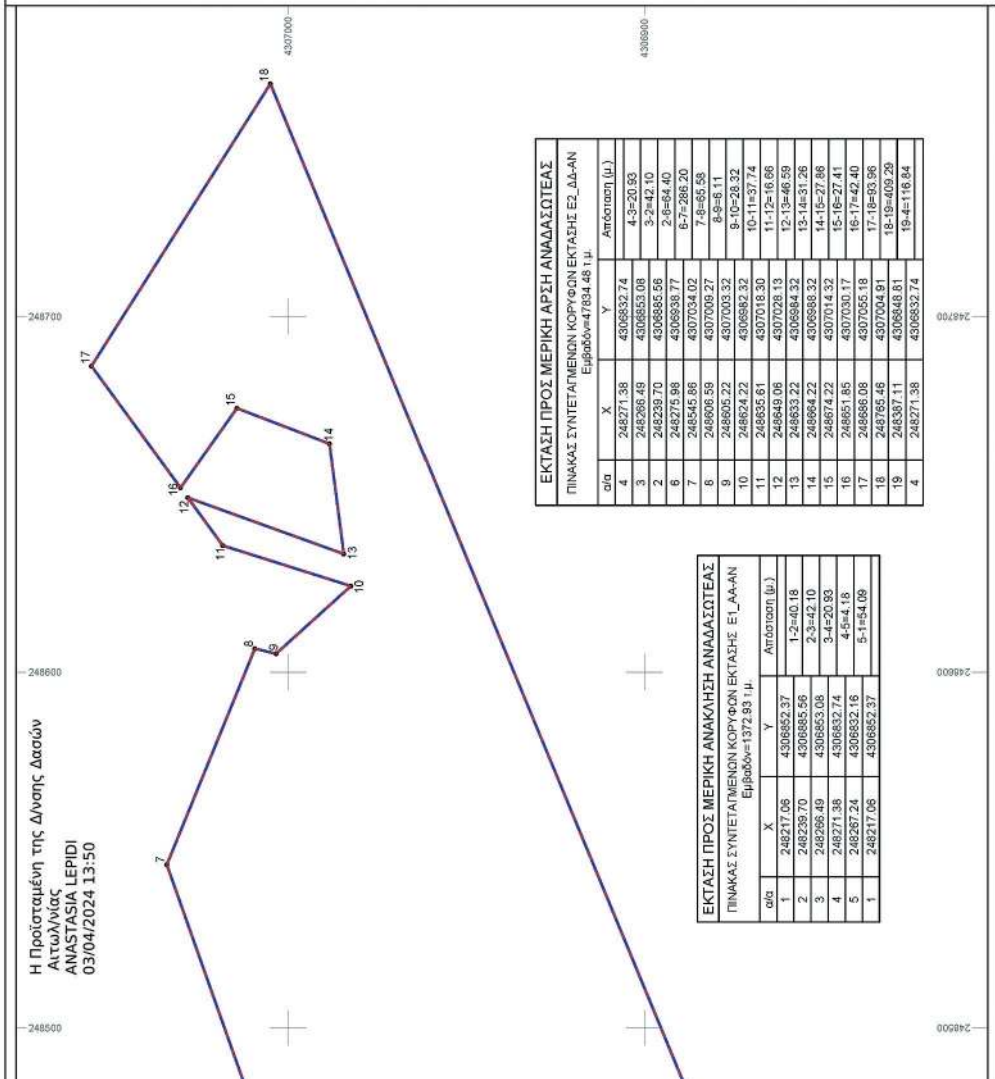

Η απόφαση αυτή να δημοσιευθεί στην Εφημερίδα της Κυβερνήσεως.

Ιερά Πόλη Μεσολογγίου, 4 Απριλίου 2024

Με εντολή Γενικού Γραμματέα Δασών
Ο Προϊστάμενος
Επιθεώρησης Εφαρμογής Δασικής Πολιτικής
Πελοποννήσου, Δυτικής Ελλάδας και Ιονίου
ΝΙΚΗΤΑΣ ΜΑΖΗΣ

Αριθμ. 169302 (2)

Κήρυξη δημοσίου δάσους εμβαδού 10.635,25 τ.μ. ως αναδασωτέου λόγω παράνομης εκχέρωσης στη θέση «ΣΑΛΙ» της Τοπικής Κοινότητας Γουριάς, της Δημοτικής Ενότητας Οινιαδών, του Δήμου Ι. Π. Μεσολογγίου, Π.Ε. Αιτωλοακαρνανίας.

Ο ΓΕΝΙΚΟΣ ΓΡΑΜΜΑΤΕΑΣ ΔΑΣΩΝ ΤΟΥ
ΥΠΟΥΡΓΕΙΟΥ ΠΕΡΙΒΑΛΛΟΝΤΟΣ ΚΑΙ ΕΝΕΡΓΕΙΑΣ

Έχοντας υπόψη:

1. Την παρ. 1 του άρθρου 24 και την παρ. 3 του άρθρου 117 του Συντάγματος της Ελλάδας.

2. Την παρ. 1 του άρθρου 38 του ν. 998/1979, όπως αντικαταστάθηκε το πρώτο εδάφιο της με την παρ. 1 του άρθρου 35 του ν. 4280/2014 (Α' 159) καθώς επίσης και τις παρ. 1 και 3 του άρθρου 41 του ν. 998/1979.

3. Τον ν. 3208/2003 «Προστασία των δασικών οικοσυστημάτων, κατάρτιση δασολογίου, ρύθμιση εμπραγμάτων δικαιωμάτων επί δασών και δασικών εν γένει εκτάσεων και άλλες διατάξεις» (Α' 303).

4. Τις διαταγές του Υπουργείου Γεωργίας: α) 160417/1180/8-7-1980, β) 182447/3049/24-9-1980, γ) 141823/24-2-1983 και δ) 179171/3-9-1985.

5. Τις διατάξεις του ν. 4727/2020 (Α' 184).

6. Την παρ. 8 του άρθρου 67 του ν. 4316/2014 (Α' 270).

7. Την από 13-08-2021 Πράξη Νομοθετικού Περιεχομένου «Εκτακτα μέτρα για την αποτελεσματική προστασία και την ταχεία αποκατάσταση του φυσικού περιβάλλοντος, την άμεση στήριξη των πληγέντων από τις πυρκαγιές του Ιουλίου/Αυγούστου 2021 και συναφείς διατάξεις», η οποία κυρώθηκε με το άρθρο 2 του ν. 4824/2021 (Α' 156).

8. Το π.δ. 29/2022 «Τροποποίηση του π.δ. 132/2017 Οργανισμός Υπουργείου Περιβάλλοντος και Ενέργειας (Υ.Π.ΕΝ) (Α' 160)» (Α' 63).

9. Τα άρθρα 47-55 του Μέρους Β' του ν. 4915/2022 «Εθνικό Στρατηγικό Σχέδιο Καταπολέμησης της Διαφθοράς, διατάξεις για θέματα ανθρώπινου δυναμικού και Οργανισμών Τοπικής Αυτοδιοίκησης, νομοθετικό πλαίσιο εκπαίδευσης των σπουδαστών/σπουδαστριών της Εθνικής Σχολής Δημόσιας Διοίκησης και Αυτοδιοίκησης για την ένταξη στον κλάδο Π.Ε. Επιτελικών Στελεχών, διατάξεις για την ολοκλήρωση της μεταφοράς των δασικών υπηρεσιών στο Υπουργείο Περιβάλλοντος και Ενέργειας, διατάξεις για την εφαρμογή του Εθνικού Σχεδίου Ανάκαμψης και Ανθεκτικότητας "Ελλάδα 2.0",

Εθνική Σύνταξη Ομογενών και άλλες επείγουσες διατάξεις» (Α' 63).

10. Την υπό στοιχεία ΥΠΕΝ/ΔΔΥ/48478/3594/16-05-2022 υπουργική απόφαση «Καθορισμός των διοικητικών λεπτομερειών μεταφοράς των δασικών υπηρεσιών, του αντίστοιχου προσωπικού και λοιπών θεμάτων της παρ. 5 του άρθρου 3 της από 13.8.2021 Πράξης Νομοθετικού Περιεχομένου (Α' 143), η οποία κυρώθηκε με το άρθρο 2 του ν. 4824/2021 (Α' 156)» (Β' 2415).

11. Την υπό στοιχεία ΥΠΕΝ/ΔΔΥ/50578/3749/20-05-2022 εγκύκλιο του ΥΠΕΝ «Εγκύκλιες οδηγίες για τη λειτουργία των Περιφερειακών Δασικών Υπηρεσιών, χρήση λογότυπου» (ΑΔΑ: ΨΓΒΩ4653Π8-ΩΧ6).

12. Την υπό στοιχεία ΥΠΕΝ/ΔΔΥ/62511/4542/17-6-2022 απόφαση «Διαπιστωτική πράξη κατάταξης και τοποθέτησης του προσωπικού των Περιφερειακών Δασικών Υπηρεσιών του ΥΠΕΝ» (ΑΔΑ: ΩΔΑΕ4653Π8-ΙΒΥ).

13. Την υπό στοιχεία ΥΠΕΝ/ΔΝΕΠ/83988/2740 απόφαση «Εξουσιοδότηση υπογραφής "Με εντολή Υπουργού" του Υπουργού Περιβάλλοντος και Ενέργειας, "Με εντολή Υφυπουργού" του Υφυπουργού Περιβάλλοντος και Ενέργειας και "Με εντολή Γενικού Γραμματέα Δασών" του Γενικού Γραμματέα Δασών του Υπουργείου Περιβάλλοντος και Ενέργειας, κατά λόγο αρμοδιότητας, στον Προϊστάμενο της Γενικής Διεύθυνσης Δασών και Δασικού Περιβάλλοντος της Γενικής Γραμματείας Δασών του Υ.Π.ΕΝ., στους Προϊστάμενους των Επιθεωρήσεων Εφαρμογής Δασικής Πολιτικής και στους Προϊστάμενους των Διευθύνσεων, Δασαρχείων και Τμημάτων που υπάγονται σε αυτές» (Β' 4528).

14. Την υπ' αρ. 166047/03-04-2024 πρόταση του Δασαρχείου Μεσολογγίου περί «Κήρυξης δημοσίου δάσους εμβαδού 10.635,25 τ.μ. ως αναδασωτέου λόγω παράνομης εκχέρωσης στη θέση "ΣΑΛΙ" της Τοπικής Κοινότητας Γουριάς, της Δημοτικής Ενότητας Οινιαδών του Δήμου Ι. Π. Μεσολογγίου, Π.Ε. Αιτ/νίας».

15. Τη σύμφωνη γνώμη της Διεύθυνσης Δασών Αιτ/νίας, αποφασίζουμε:

Κηρύσσουμε ως αναδασωτέο, με φυσική ή τεχνητή αναγέννηση, με σκοπό την προστασία για την επαναδημιουργία της δασικής βλάστησης που καταστράφηκε από παράνομη εκχέρωση και τη διατήρηση του χαρακτήρα του δημοσίου δάσους, ώστε να αποκλεισθεί η διάθεση αυτού για άλλο σκοπό, το παραπάνω δημόσιο δάσος εμβαδού 10.635,25 που ανήκει στην κατηγορία της παρ. 1 του άρθρου 3 και της παρ. 1 του άρθρου 4 του ν. 998/1979.

Το ανωτέρω δημόσιο δάσος βρίσκεται στη θέση «ΣΑΛΙ» της Τοπικής Κοινότητας Γουριάς, της Δημοτικής Ενότητας Οινιαδών του Δήμου Ι. Π. Μεσολογγίου, Π.Ε. Αιτ/νίας και προσδιορίζεται από τα στοιχεία:

(1,2,...10,11,...21,22,...49,50,1)

Και οριοθετείται ως ακολούθως:

Βόρεια: Με δημόσιο δάσος-δασική έκταση ΔΔ στον κυρωμένο δασικό χάρτη.

Νότια: Με ιδιωτική έκταση ΑΑ στον κυρωμένο δασικό χάρτη.

Ανατολικά: Με αγροτικό δρόμο.

Δυτικά: Με ιδιωτική έκταση ΑΑ στον κυρωμένο δασικό χάρτη, όπως φαίνεται στο συνημμένο τοπογραφικό διάγραμμα.

Κατά της ανωτέρω απόφασης υφίσταται η δυνατότητα άσκησης αίτησης ακύρωσής της, ενώπιον του (οικείου)

Τριμελούς Διοικητικού Εφετείου, εντός εξήντα (60) ημερών από την επομένη της δημοσίευσής της ή κοινοποίησώς της.

Από τις διατάξεις της απόφασης αυτής δεν προκαλείται δαπάνη σε βάρος του κρατικού προϋπολογισμού.

<p>ΕΛΛΗΝΙΚΗ ΔΗΜΟΚΡΑΤΙΑ ΥΠΟΥΡΓΕΙΟ ΠΕΡΙΒΑΛΛΟΝΤΟΣ ΚΑΙ ΕΝΕΡΓΕΙΑΣ ΓΕΝΙΚΗ ΔΙΕΥΘΥΝΣΗ ΠΕΡΙΒΑΛΛΟΝΤΟΣ ΔΙΕΥΘΥΝΣΗ ΜΕΣΟΛΟΓΙΟΥ ΤΜΗΜΑ ΠΡΟΤΥΠΩΝ ΔΑΣΩΝ ΚΑΙ ΔΑΣΩΝ ΕΚΤΑΣΕΩΝ</p>	<p>ΤΟΠΟΓΡΑΦΙΚΟ ΔΙΑΓΡΑΜΜΑ ΔΗΜΟΣΙΟΥ ΔΑΣΟΥΣ ΠΟΥ ΕΚΧΕΡΣΩΘΗΚΕ ΚΑΙ ΚΑΤΑΛΗΦΘΗΚΕ ΠΑΡΑΝΟΜΑ ΚΑΙ ΚΥΡΩΣΕΤΑΙ ΑΝΑΔΑΣΣΕΤΟ</p>
	<p>Δήμος: ΓΟΥΡΙΑ Ελάση: ΣΑΛΙ</p>
<p>ΚΛΙΜΑΚΑ 1:1000</p>	<p>Η ΣΥΝΤΑΚΤΡΙΑ ΑΝΔΡΟΝΙΚΗ ΚΟΥΡΟΥ ΕΠΙΘΕΩΡΗΤΡΙΑ Ε.Ε.Π.</p>
<p>Ο προϋπολογισμός του Δασοσχεδίου Μεσολογίου</p>	<p>Η Προϋπολογιστική Δίαιση Δασών Ο Επιθεωρητής Ε.Ε.Π. Περίηρω Διπλ.Ελ. & Ιων.</p>
<p>Γεωργίου Δημητριάδης Δασολόγος με Α' βαθμίο</p>	<p>ΑΝΑΣΤΑΣΙΑ ΛΕΠΙΔΙ 03/04/2024 13:17 ΝΙΚΙΤΑΣ ΜΑΖΙΣ 04/04/2024 09:54</p>
<p>Δασολόγος με Α' βαθμίο</p>	<p>Νικόλαος Μόλης Δασολόγος Περιβαλλοντολόγος</p>

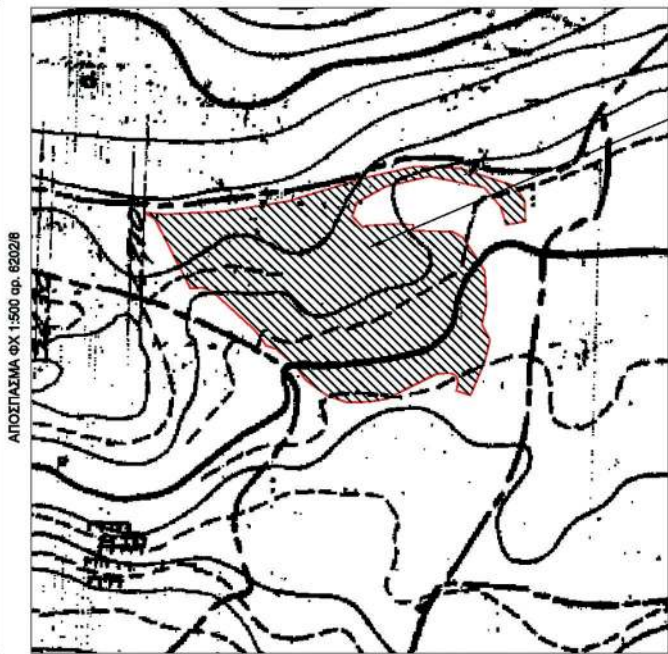

Έκταση που κηρύσσεται αναδάσσιμη
Έκταση που κηρύσσεται αναδασωτέα

ΠΛΕΥΡΑ	ΜΗΚΟΣ
1-2	5,95
2-3	36,44
3-4	5,62
4-5	4,85
5-6	27,43
6-7	9,63
7-8	14,90
8-9	8,52
9-10	13,20
10-11	10,00
11-12	10,06
12-13	10,06
13-14	9,39
14-15	8,88
15-16	16,74
16-17	6,36
17-18	2,84
18-19	3,34
19-20	3,95
20-21	6,90
21-22	17,20
22-23	10,33
23-24	8,40
24-25	9,64
25-26	15,76
26-27	18,75
27-28	5,63
28-29	18,52
29-30	2,81
30-31	7,95
31-32	13,64
32-33	2,10
33-34	7,11
34-35	6,69
35-36	15,53
36-37	20,52
37-38	25,95
38-39	11,82
39-40	8,83
40-41	4,93
41-42	4,20
42-43	9,06
43-44	5,15
44-45	26,96
45-46	21,06
46-47	24,16
47-48	29,72
48-49	29,72
49-50	27,84

ΣΥΝΤΕΤΑΓΜΕΝΕΣ ΑΝΟΙΞΕΙΣ	Α	Χ	Υ
1	263155,22	4261336,26	
2	263152,04	4261333,23	
3	263119,53	4261316,83	
4	263118,04	4261311,01	
5	263118,04	4261306,64	
6	263099,39	4261296,53	
7	263092,38	4261281,50	
8	263090,79	4261276,87	
9	263085,12	4261268,28	
10	263076,24	4261263,25	
11	263069,09	4261253,59	
12	263065,99	4261244,20	
13	263065,99	4261234,14	
14	263067,37	4261224,86	
15	263071,61	4261217,08	
16	263079,15	4261202,13	
17	263079,41	4261195,78	
18	263078,09	4261183,27	
19	263074,52	4261162,21	
20	263071,08	4261156,52	
21	263069,09	4261156,52	
22	263094,37	4261179,90	
23	263095,02	4261177,52	
24	263102,96	4261161,23	
25	263111,96	4261179,11	
26	263127,77	4261178,90	
27	263143,44	4261180,09	
28	263146,22	4261184,99	
29	263146,52	4261181,51	
30	263149,47	4261213,11	
31	263149,79	4261212,05	
32	263149,79	4261204,67	
33	263146,24	4261206,66	
34	263153,37	4261241,36	
35	263159,95	4261252,64	
36	263157,32	4261252,64	
37	263127,26	4261180,57	
38	263169,99	4261172,50	
39	263140,53	4261169,98	
40	263140,53	4261169,98	
41	263151,12	4261160,99	
42	263160,77	4261161,38	
43	263167,56	4261165,76	
44	263176,91	4261191,38	
45	263176,91	4261191,38	
46	263171,40	4261205,86	
47	263171,40	4261205,86	
48	263160,51	4261200,82	
49	263155,75	4261200,82	
50	263154,42	4261208,72	

ΕΘΝΙΚΟ ΤΥΠΟΓΡΑΦΕΙΟ
Για τεχνικούς λόγους στο σχεδιάγραμμα,
από το ηλεκτρονικό αρχείο, έγινε
σμίκρυνση κατά ποσοστό **56%**

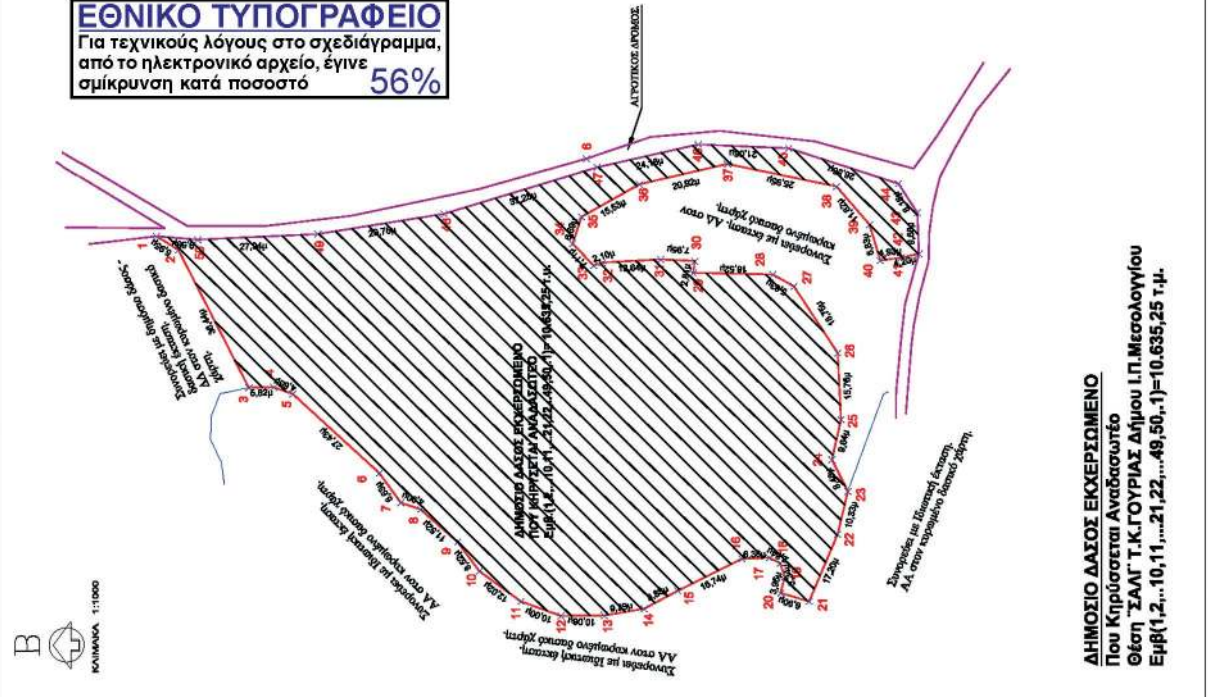

ΔΗΜΟΣΙΟ ΔΑΣΟΣ ΕΚΧΕΡΣΩΜΕΝΟ
Που Κηρύσσεται Αναδάσσιμη
Ελάση ΣΑΛΙ Τ.Κ.ΓΟΥΡΙΑΣ Δήμου Ι.Π.Μεσολογίου
Εμβα(1,2, 10, 11, 21, 22, 49, 50, 1) = 10.635,25 τ.μ.

Η απόφαση αυτή να δημοσιευθεί στην Εφημερίδα της Κυβερνήσεως.

Ιερά Πόλη Μεσολογγίου, 4 Απριλίου 2024

Με εντολή Γενικού Γραμματέα Δασών
Ο Επιθεωρητής Εφαρμογής Δασικής Πολιτικής
Πελοποννήσου, Δυτικής Ελλάδας και Ιονίου

ΝΙΚΗΤΑΣ ΜΑΖΗΣ



ΕΘΝΙΚΟ ΤΥΠΟΓΡΑΦΕΙΟ

Το Εθνικό Τυπογραφείο αποτελεί δημόσια υπηρεσία υπαγόμενη στην Προεδρία της Κυβέρνησης και έχει την ευθύνη τόσο για τη σύνταξη, διαχείριση, εκτύπωση και κυκλοφορία των Φύλλων της Εφημερίδας της Κυβερνήσεως (ΦΕΚ), όσο και για την κάλυψη των εκτυπωτικών - εκδοτικών αναγκών του δημοσίου και του ευρύτερου δημόσιου τομέα (ν. 3469/2006/Α' 131 και π.δ. 29/2018/Α' 58).

1. ΦΥΛΛΟ ΤΗΣ ΕΦΗΜΕΡΙΔΑΣ ΤΗΣ ΚΥΒΕΡΝΗΣΕΩΣ (ΦΕΚ)

- Τα **ΦΕΚ σε ηλεκτρονική μορφή** διατίθενται δωρεάν στο **www.et.gr**, την επίσημη ιστοσελίδα του Εθνικού Τυπογραφείου. Όσα ΦΕΚ δεν έχουν ψηφιοποιηθεί και καταχωριστεί στην ανωτέρω ιστοσελίδα, ψηφιοποιούνται και αποστέλλονται επίσης δωρεάν με την υποβολή αίτησης, για την οποία αρκεί η συμπλήρωση των αναγκαίων στοιχείων σε ειδική φόρμα στον ιστότοπο **www.et.gr**.
- Τα **ΦΕΚ σε έντυπη μορφή** διατίθενται σε μεμονωμένα φύλλα είτε απευθείας από το Τμήμα Πωλήσεων και Συνδρομητών, είτε ταχυδρομικά με την αποστολή αιτήματος παραγγελίας μέσω των ΚΕΠ, είτε με ετήσια συνδρομή μέσω του Τμήματος Πωλήσεων και Συνδρομητών. Το κόστος ενός ασπρόμαυρου ΦΕΚ από 1 έως 16 σελίδες είναι 1,00 €, αλλά για κάθε επιπλέον οκτασέλιδο (ή μέρος αυτού) προσαυξάνεται κατά 0,20 €. Το κόστος ενός έγχρωμου ΦΕΚ από 1 έως 16 σελίδες είναι 1,50 €, αλλά για κάθε επιπλέον οκτασέλιδο (ή μέρος αυτού) προσαυξάνεται κατά 0,30 €. Το τεύχος Α.Σ.Ε.Π. διατίθεται δωρεάν.

• Τρόποι αποστολής κειμένων προς δημοσίευση:

- Α. Τα κείμενα προς δημοσίευση στο ΦΕΚ, από τις υπηρεσίες και τους φορείς του δημοσίου, αποστέλλονται ηλεκτρονικά στη διεύθυνση **webmaster.et@et.gr** με χρήση προηγμένης ψηφιακής υπογραφής και χρονοσήμανσης.
- Β. Κατ' εξαίρεση, όσοι πολίτες δεν διαθέτουν προηγμένη ψηφιακή υπογραφή μπορούν είτε να αποστέλλουν ταχυδρομικά, είτε να καταθέτουν με εκπρόσωπό τους κείμενα προς δημοσίευση εκτυπωμένα σε χαρτί στο Τμήμα Παραλαβής και Καταχώρισης Δημοσιευμάτων.

- Πληροφορίες, σχετικά με την αποστολή/κατάθεση εγγράφων προς δημοσίευση, την ημερήσια κυκλοφορία των Φ.Ε.Κ., με την πώληση των τευχών και με τους ισχύοντες τιμοκαταλόγους για όλες τις υπηρεσίες μας, περιλαμβάνονται στον ιστότοπο (**www.et.gr**). Επίσης μέσω του ιστότοπου δίδονται πληροφορίες σχετικά με την πορεία δημοσίευσης των εγγράφων, με βάση τον Κωδικό Αριθμό Δημοσιεύματος (ΚΑΔ). Πρόκειται για τον αριθμό που εκδίδει το Εθνικό Τυπογραφείο για όλα τα κείμενα που πληρούν τις προϋποθέσεις δημοσίευσης.

2. ΕΚΤΥΠΩΤΙΚΕΣ - ΕΚΔΟΤΙΚΕΣ ΑΝΑΓΚΕΣ ΤΟΥ ΔΗΜΟΣΙΟΥ

Το Εθνικό Τυπογραφείο ανταποκρινόμενο σε αιτήματα υπηρεσιών και φορέων του δημοσίου αναλαμβάνει να σχεδιάσει και να εκτυπώσει έντυπα, φυλλάδια, βιβλία, αφίσες, μπλοκ, μηχανογραφικά έντυπα, φακέλους για κάθε χρήση, κ.ά.

Επίσης σχεδιάζει ψηφιακές εκδόσεις, λογότυπα και παράγει οπτικοακουστικό υλικό.

Ταχυδρομική Διεύθυνση: Καποδιστρίου 34, τ.κ. 10432, Αθήνα

ΤΗΛΕΦΩΝΙΚΟ ΚΕΝΤΡΟ: 210 5279000 - fax: 210 5279054

ΕΞΥΠΗΡΕΤΗΣΗ ΚΟΙΝΟΥ

Πωλήσεις - Συνδρομές: (Ισόγειο, τηλ. 210 5279178 - 180)

Πληροφορίες: (Ισόγειο, Γρ. 3 και τηλεφ. κέντρο 210 5279000)

Παραλαβή Δημ. Ύλης: (Ισόγειο, τηλ. 210 5279167, 210 5279139)

Ωράριο για το κοινό: Δευτέρα ως Παρασκευή: 8:00 - 13:30

Ιστότοπος: **www.et.gr**

Πληροφορίες σχετικά με την λειτουργία του ιστότοπου: **helpdesk.et@et.gr**

Αποστολή ψηφιακά υπογεγραμμένων εγγράφων προς δημοσίευση στο ΦΕΚ: **webmaster.et@et.gr**

Πληροφορίες για γενικό πρωτόκολλο και αλληλογραφία: **grammateia@et.gr**

Πείτε μας τη γνώμη σας,

για να βελτιώσουμε τις υπηρεσίες μας, συμπληρώνοντας την ειδική φόρμα στον ιστότοπό μας.

