



ΕΦΗΜΕΡΙΔΑ ΤΗΣ ΚΥΒΕΡΝΗΣΕΩΣ ΤΗΣ ΕΛΛΗΝΙΚΗΣ ΔΗΜΟΚΡΑΤΙΑΣ

20 Φεβρουαρίου 2024

ΤΕΥΧΟΣ ΤΕΤΑΡΤΟ

Αρ. Φύλλου 99

ΠΕΡΙΕΧΟΜΕΝΑ

ΑΠΟΦΑΣΕΙΣ

- Μερική ανάκληση, λόγω νομικής αιτίας, της υπ' αρ. 3647/19-10-2007 (Δ' 562) απόφασης κήρυξης ως αναδασωτέας, στις θέσεις «Ψηλή Ράχη, Κουτσουπιά, κ.λπ.», Περιφέρειας Τοπικών Κοινοτήτων Σαλμώνης, Βαρβάσαινας, Βροχίτσας, Λαντζοίου κ.λπ., του Δήμου Πύργου, της Π.Ε. Ηλείας, έκτασης συνολικού εμβαδού 7.328,54 τ.μ., (πολύγωνα 1, 2, 3, 4, 5, 6, 7, 8, 9, 10, 11).
- Εν μέρει ανάκληση της υπ' αρ. 3647/19-10-2007 (Δ' 562) απόφασης αναδάσωσης του Γ.Γ.Π.Δ.Ε. για έκταση εμβαδού 4406,66 τ.μ. λόγω υπαγωγής αυτής, στις διατάξεις του άρθρου 67 του ν. 998/1979, όπως αντικαταστάθηκε με το άρθρο 93 του ν. 4915/2022, στη θέση «Καταράχι ή Βόρος», περιφέρειας Τοπικής Κοινότητας Αμπελώνα, της Δημοτικής Ενότητας Πύργου, του Δήμου Πύργου, της Π.Ε. Ηλείας και εμφανίζεται στον θεωρημένο δασικό χάρτη που ήδη έχει αναρτηθεί ως ΑΔ/ΑΝ.
- Κήρυξη εκτάσεως ως αναδασωτέας, λόγω παράνομης υλοτομίας συνολικού εμβαδού 3.866 τ.μ. στη θέση «Πλατάνες», Τ.Κ. Στεφανιάς, Δήμου Ευρώτα, Π.Ε. Λακωνίας,

ΑΠΟΦΑΣΕΙΣ

Αριθμ. 75237

(1)

Μερική ανάκληση, λόγω νομικής αιτίας, της υπ' αρ. 3647/19-10-2007 (Δ' 562) απόφασης κήρυξης ως αναδασωτέας, στις θέσεις «Ψηλή Ράχη, Κουτσουπιά, κ.λπ.», Περιφέρειας Τοπικών Κοινοτήτων Σαλμώνης, Βαρβάσαινας, Βροχίτσας, Λαντζοίου κ.λπ., του Δήμου Πύργου, της Π.Ε. Ηλείας, έκτασης συνολικού εμβαδού 7.328,54 τ.μ., (πολύγωνα 1, 2, 3, 4, 5, 6, 7, 8, 9, 10, 11).

Ο ΓΕΝΙΚΟΣ ΓΡΑΜΜΑΤΕΑΣ ΔΑΣΩΝ
ΤΟΥ ΥΠΟΥΡΓΕΙΟΥ ΠΕΡΙΒΑΛΛΟΝΤΟΣ
ΚΑΙ ΕΝΕΡΓΕΙΑΣ

Έχοντας υπόψη:

- Τις διατάξεις των παρ. 1 του άρθρου 24 και της παρ. 3 του άρθρου 117 του Συντάγματος της Ελλάδας.

2. Τις διατάξεις του ν. 3200/1955 «Περί διοικητικής αποκέντρωσης» (Α' 97).

3. Τις διατάξεις του άρθρου 2 του ν. 4824/2021 (Α' 156) με το οποίο κυρώθηκε η από 13-08-2021 Πράξη Νομοθετικού Περιεχομένου «Έκτακτα μέτρα για την αποτελεσματική προστασία και την ταχεία αποκατάσταση του φυσικού περιβάλλοντος, την άμεση στήριξη των πληγέντων από τις πυρκαγιές Ιουλίου/Αυγούστου 2021 και συναφείς διατάξεις» (Α' 143).

4. Τις διατάξεις των άρθρων 47 έως 55 του ν. 4915/2022 (Α' 63).

5. Το π.δ. 6/2022 «Σύσταση και μετονομασία Γενικών Γραμματειών, σύσταση Ειδικής Γραμματείας, μεταφορά υπηρεσιών και αρμοδιοτήτων» (Α' 17).

6. Το π.δ. 29/2022 «Τροποποίηση του π.δ. 132/2017 "Όργανισμός Υπουργείου Περιβάλλοντος και Ενέργειας (Υ.Π.ΕΝ)" (Α' 160)» (Α' 77).

7. Την υπό στοιχεία ΥΠΕΝ/ΔΔΥ/50878/3749/20-05-2022 (ΑΔΑ: ΨΓΒΩ4653Π8-ΩΧ6) εγκύκλιο του ΥΠΕΝ.

8. Την υπό στοιχεία ΥΠΕΝ/ΔΔΥ/48478/3594/16-05-2022 κοινή υπουργική απόφαση «Καθορισμός των διοικητικών λεπτομερειών μεταφοράς των δασικών υπηρεσιών, του αντίστοιχου προσωπικού και λοιπών θεμάτων της παρ. 5 άρθρου τρίτου της από 13-08-2021 Πράξης Νομοθετικού Περιεχομένου (Α' 143), η οποία κυρώθηκε με το άρθρο 2 του ν. 4824/2021 (Α' 156)» (Β' 2415).

9. Τις διατάξεις των άρθρων 37, 38, και της παρ. 1 και 3 του άρθρου 41 του ν. 998/1979 «Περί προστασίας δασών και δασικών εν γένει εκτάσεων της Χώρας» (Α' 289), όπως αντικαταστάθηκαν από τις διατάξεις της παρ. 1 του άρθρου 35 του ν. 4280/2014 και όπως τροποποιήθηκαν και προστέθηκαν (παρ. 4 άρθρο 52 του ν. 4280/2014) με τις διατάξεις του άρθρου 32 του ν. 4342/2015 (Α' 143).

10. Τις διατάξεις του άρθρου 120 του ν. 1892/1990 «Για τον εκσυγχρονισμό και την ανάπτυξη και άλλες διατάξεις».

11. Τις υπ' αρ. 160417/1180/08-07-1980 και 182447/3049/24-09-1980 διαταγές του Υπουργείου Γεωργίας.

12. Τις διατάξεις του ν. 998/1979 και ειδικότερα των άρθρων 10 και 44 παρ. 3 και 4 όπως προστέθηκαν με το άρθρο 36 του ν. 3698/2008 (Α' 198).

13. Την υπ' αρ. 97870/2248/7-5-2009 εγκύκλιο δ/γή του ΥΑΑΤ σχετικά με την εφαρμογή του άρθρου 36 του ν. 3698/2008.

14. Τις διατάξεις του ν. 3208/2003 «Προστασία δασικών οικοσυστημάτων, κατάρτιση δασολογίου, ρύθμιση

εμπραγμάτων δικαιωμάτων επί δασών και δασικών εν γένει εκτάσεων και άλλες διατάξεις» (Α' 303) και ειδικότερα την παρ. 9 του άρθρου 21 αυτού.

15. Την υπ' αρ. 3647/19-10-2007 (Δ' 562) απόφαση κηρύξεως ως αναδασωτέας έκτασης.

16. Την υπ' αρ. 216056/1746/13-10-2011 εγκύκλιο του ΥΠΕΚΑ.

17. Τις διατάξεις και την σχετική νομολογία περί ανάκλησης των διοικητικών πράξεων, καθώς και την υπ' αρ. 95099/5160/12-10-21 (ΑΔΑ: ΨΠΙΨ4653Π8-50Χ) έγγραφο Γεν. Διεύθυνσης Δασών και Δασικού Περιβάλλοντος.

18. Τον ν. 4462/2017 (Α' 39) και ειδικότερα την παρ. 3 του άρθρου δεύτερου.

19. Το υπ' αρ. 153373/441/22-02-2017 έγγραφο Διεύθυνσης Ανάπτυξης και Προστασίας Δασών του ΥΠ.ΠΕ. και ΕΝ.

20. Την υπ' αρ. 177804/12-10-2016 θεώρηση δασικού χάρτη που αναρτήθηκε με την υπ' αρ. 7104/13-01-2017 (ΑΔΑ: 7ΞΡΖΟΡ1Φ-0ΥΥ) απόφαση Διευθυντή Δασών Ηλείας «Ανάρτηση δασικού χάρτη του συνόλου της Π.Ε. Ηλείας εκτός των προ Καποδιστριακών ΟΤΑ: Πύργου και Λεχαινών και πρόσκληση για υποβολή αντιρρήσεων κατά του περιεχομένου του», όπως τροποποιήθηκε με την υπ' αρ. 27084/12-02-2021 (ΑΔΑ: ΨΛ0ΑΟΡ1Φ-ΕΑ8) απόφαση Διεύθυνση Δασών Ηλείας σύμφωνα με τις διατάξεις των άρθρων 48 και 50 του ν. 4685/2020, με κατηγορία κάλυψης ΑΑ/ΑΝ.

21. Την υπ' αρ. 83988/2740/25-08-2022 απόφαση «Εξουσιοδότηση υπογραφής "Με εντολή Υπουργού" του Υπουργού Περιβάλλοντος και Ενέργειας, "Με εντολή Υφυπουργού" του Υφυπουργού Περιβάλλοντος και Ενέργειας και "Με εντολή Γενικού Γραμματέα Δασών" του Γενικού Γραμματέα Δασών του Υπουργείου Περιβάλλοντος και Ενέργειας, κατά λόγο αρμοδιότητας, στον Προϊστάμενο της Γενικής Διεύθυνσης Δασών και Δασικού Περιβάλλοντος της Γενικής Γραμματείας Δασών του Υ.Π.ΕΝ., στους Προϊστάμενους των Επιθεωρήσεων Εφαρμογής Δασικής Πολιτικής και στους Προϊστάμενους των Διευθύνσεων, Δασαρχείων και Τμημάτων που υπάγονται σε αυτές» (Β' 4528).

22. Την υπ' αρ. 31844/22-01-2024 πρόταση Δασαρχείου Πύργου, για μερική ανάκληση της υπ' αρ. 3647/

19-10-2007 (Δ' 562) απόφασης κήρυξης ως αναδασωτέας, στις θέσεις «Ψηλή Ράχη, Κουτσουπιά κ.λπ.» περιφέρειας Τοπικών Κοινοτήτων Σαλμώνης, Βαρβάσaiνας, Βροχίτσας, Λαντζοίου κ.λπ., του Δήμου Πύργου, της Π.Ε. Ηλείας, για έκταση συνολικού εμβαδού 7.328,54 τ.μ., (πολύγωνα 1, 2, 3, 4, 5, 6, 7, 8, 9, 10, 11).

23. Την σύμφωνη γνώμη της Διεύθυνσης Δασών Ν. Ηλείας.

24. Το γεγονός ότι από την εκτέλεση της παρούσας δεν προκαλείται δαπάνη σε βάρος του κρατικού προϋπολογισμού, αποφασίζουμε:

Ανακαλούμε μερικώς, λόγω νομικής αιτίας, την υπ' αρ. 3647/19-10-2007 (Δ' 562) απόφαση κήρυξης ως αναδασωτέας, στις θέσεις «Ψηλή Ράχη, Κουτσουπιά - Τρανή Λάκκα, Ρουμελιώτη, Λεστένιτσας Ποταμός, Λουκίσια Ρέμα, Κατσομαλιαρέικα, Αίθρια, Ποταμός Λάδων, Βάραγκας και Νερούλια», περιφέρειας Τοπικών Κοινοτήτων Σαλμώνης, Βαρβάσaiνας, Βροχίτσας, Λαντζοίου, Μαγούλας, Χειμαδιού, Κουτσοχέρας, Αγίας Άννας και Πεύκης, των Δ. Ε. Πύργου, Ιάρδανου και Ωλένης, του Δήμου Πύργου, της Π.Ε. Ηλείας, για έκταση συνολικού εμβαδού 7.328,54 τ.μ., (πολύγωνα 1, 2, 3, 4, 5, 6, 7, 8, 9, 10, 11).

Η συνολική έκταση εμβαδού 7.328,54 τ.μ. δεν αποτέλεσε, ούτε αποτελεί δάσος ή δασική έκταση διαχρονικά, κατά τα οριζόμενα στην παρ. 8 του άρθρου 34 του ν. 4280/2014, όπως φαίνεται στο προσαρτημένο τοπογραφικό διάγραμμα κλίμακας 1:200000, το οποίο αποτελεί αναπόσπαστο μέρος.

Κατά τα λοιπά ισχύει η υπ' αρ. 3647/19-10-2007 (Δ' 562) απόφαση κήρυξης ως αναδασωτέας έκτασης.

Επιτρέπεται υποβολή κατ' αυτής αίτηση ακύρωσης στο Τριμελές Διοικητικό Εφετείο Πατρών μέσα σε προθεσμία (60) ημερών, που αρχίζει από την επομένη της δημοσίευσης ή της κοινοποίησης. Από την εφαρμογή των κανονιστικών διατάξεων της απόφασης αυτής δεν προκαλείται δαπάνη σε βάρος του κρατικού προϋπολογισμού σύμφωνα με το άρθρο 90 του Κώδικα νομοθεσίας για την Κυβέρνηση και τα κυβερνητικά όργανα (π.δ. 63/2005, Α' 98), όπως διατηρήθηκε σε ισχύ με την περ. 22 του άρθρου 119 του ν. 4622/2019 (Α' 133).

ΕΛΛΗΝΙΚΗ ΔΗΜΟΚΡΑΤΙΑ
ΥΠΟΥΡΓΕΙΟ ΠΕΡΙΒΑΛΛΟΝΤΟΣ & ΕΝΕΡΓΕΙΑΣ
ΕΠΙΘΕΩΡΗΣΗ ΕΦΑΡΜΟΓΗΣ ΔΑΣΙΚΗΣ ΠΟΛΙΤΙΚΗΣ
ΠΕΛΟΠΟΝΝΗΣΟΥ - ΔΥΤΙΚΗΣ ΕΛΛΑΔΑΣ & ΙΟΝΙΟΥ
ΔΙΝΣΗ ΣΥΝΤΟΝΙΣΜΟΥ ΚΑΙ ΕΠΙΘΕΩΡΗΣΗΣ ΔΑΣΩΝ
ΔΙΝΣΗ ΔΑΣΩΝ Π.Ε. ΗΛΕΙΑΣ
ΔΑΣΑΡΧΕΙΟ ΠΥΡΓΟΥ

ΧΑΡΤΗΣ ΠΡΟΣΑΝΑΤΟΛΙΣΜΟΥ
 ΚΛΙΜΑΚΑ 1:500000

ΤΟΠΟΓΡΑΦΙΚΟ ΔΙΑΓΡΑΜΜΑ

εκτάσεων προς μερική ανέκλιση της υπ' αριθ. 3647/19-10-2007(ΦΕΚ 562/τ. Δ'/02-11-2007) απόφασης [Γ.Περίφέρειας Δυτικής Ελλάδας στις θέσεις «Ψηλή Ράχη, Κουτσουπιές - Τρανή Λάγκα, Ρουμελιώτη, Λαστέντας Ποταμός, Λουκιάτα Ρέμα, Κατσουμαλιερικά, Αϊθρία, Ποταμός Λάδων, Βάρφακας και Νερολίλια», τ.κ. «Σαλιώνης, Βαρβάσσανας, Βροχτάσας, Λαυζόδιου, Μεγούλιας, Χειμαδιού, Κουτσοχέρας, Αγίας Άννας και Πευκής», Δ.Ε «Πύργου, Ιέρδανου και Ωλένης», Δήμου «Πύργου», Π.Ε. «Ηλείας», και συγκεκριμένα των πολυγώνων (1,2,3,...,10,11) με κορυφές και συντεταγμένες αυτές του επισυνυπομένου πίνακα συντεταγμένων, εμβαδού 7.328,54 τ.μ

Ε = 7.328,54 τ.μ.

ΕΘΝΙΚΟ ΤΥΠΟΓΡΑΦΕΙΟ

Για τεχνικούς λόγους στο σχεδιάγραμμα, από το ηλεκτρονικό αρχείο, έγινε σμίκρυνση κατά ποσοστό **82%**



E= E1 + E2 + E3 + E4 + E5 + E6 + E7 + E8 + E9 + E10 + E11
= 7.328,54 τ.μ.

Θέσεις: "Ψηλή ράχη, Κουτσουπιές - Τρανή Λάγκα Κ.Α.Π.", τ.κ. "Σαλιώνης, Βαρβάσσανας κ.λ.π.", Δ.Ε. "Ωλένης, Πύργου και Ιέρδανου", Δήμου "Πύργου", Π.Ε. "Ηλείας"
 ΚΛΙΜΑΚΑ 1:200000

Πύργος 19-01-2024
 Ο Συντάκτης
 Πυλαρίνος Κωνσταντίνος
 Δασολόγος με Α' Βαθμό

ΘΕΩΡΗΘΗΚΕ
Πάτρα
Ο Επιθεωρητής Εφαρμογής
Δασικής Πολιτικής (Π.Δ.Ε& Ι.)

ΝΙΚΙΤΑΣ ΜΑΖΙΣ
 12/02/2024 11:16

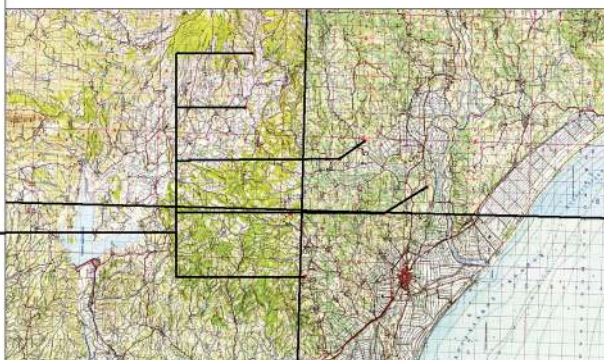

Ε= E1 + E2 + E3 + E4 + E5 + E6 + E7 + E8 + E9 + E10 + E11
= 7.328,54 τ.μ.

9 • Κουτσουπιές
 10 • Άνω Άνω
 11 • Πύλη

8 • Λιπαράς
 4 • Βρωχτάσας
 3

7 • Μεγούλιας
 6 • Μεγούλιας
 5 • Λαυζόδια

2 • Βαρβάσσανας
 1 • Σαλιώνης

Ο Δασάρχης Πύργου

PANAGIOTIS LATTAS
 22/01/2024 09:14

Ο Συντάκτης

ΚONSTANTINOS PYLARINOS
 19/01/2024 13:03

Πίνακες συντεταγμένων εκτάσεων συνολικού εμβαδού 7.328,54 τ.μ. στις θέσεις «Ψηλή Ράχη, Κουτσουπιά κ.λ.π.», Τ.Κ. «Σαλμώνης, Βαρβάσαινας, Βροχίτσας, Λαντζοίου κ.λ.π.», Δήμου «Πύργου», Π.Ε. «Ηλείας» για τις οποίες προτείνεται η άρση του αναδασωτέου με μερική ανάκληση της υπ' αριθ. 3647/19-10-2007 (ΦΕΚ 562/τ. Δ' /02-11-2007) απόφασης Γ.Γ. Περιφέρειας Δυτικής Ελλάδος κήρυξης αναδασωτέας λόγω πυρκαγιάς έκτασης.

ΠΙΝΑΚΑΣ ΣΥΝΤΕΤΑΓΜΕΝΩΝ ΚΟΡΥΦΩΝ / ΤΜΗΜΑ 1 / ΣΑΛΜΩΝΗ/40,69 τ.μ.		
Σ/Κ	Χ	Ψ
0	281397,50	4170560,63
1	281397,50	4170535,50
2	281394,26	4170535,50
0	281397,50	4170560,63

ΠΙΝΑΚΑΣ ΣΥΝΤΕΤΑΓΜΕΝΩΝ ΚΟΡΥΦΩΝ / ΤΜΗΜΑ 3 / ΒΡΟΧΙΤΣΑ / 97,10 τ.μ.		
Σ/Κ	Χ	Ψ
0	274182,001	4180418,000
1	274181,556	4180426,451
2	274182,717	4180426,544
3	274197,500	4180345,500
0	274182,001	4180418,000

ΠΙΝΑΚΑΣ ΣΥΝΤΕΤΑΓΜΕΝΩΝ ΚΟΡΥΦΩΝ / ΤΜΗΜΑ 4 / ΒΡΟΧΙΤΣΑ / 299,46 τ.μ.		
Σ/Κ	Χ	Ψ
0	274182,001	4180418,000
1	274123,391	4180418,522
2	274129,863	4180422,297
3	274173,968	4180425,841
0	274182,001	4180418,000

ΠΙΝΑΚΑΣ ΣΥΝΤΕΤΑΓΜΕΝΩΝ ΚΟΡΥΦΩΝ / ΤΜΗΜΑ 7 / ΜΑΓΟΥΛΑ / 117,42 τ.μ.		
Σ/Κ	Χ	Ψ
0	283636,527	4178641,465
1	283639,280	4178623,460
2	283631,487	4178625,558
3	283634,476	4178654,885
4	283635,112	4178650,726
0	283636,527	4178641,465

ΠΙΝΑΚΑΣ ΣΥΝΤΕΤΑΓΜΕΝΩΝ ΚΟΡΥΦΩΝ / ΤΜΗΜΑ 9 / ΚΟΥΤΣΟΧΕΡΑ / 881,25 τ.μ.		
Σ/Κ	Χ	Ψ
0	283546,824	4189642,178
1	283552,572	4189603,587
2	283527,449	4189651,853
3	283483,881	4189687,911
4	283532,036	4189667,028

ΠΙΝΑΚΑΣ ΣΥΝΤΕΤΑΓΜΕΝΩΝ ΚΟΡΥΦΩΝ / ΤΜΗΜΑ 2 / ΒΑΡΒΑΣΑΙΝΑ / 38,22 τ.μ.		
Σ/Κ	Χ	Ψ
0	279266,50	4173998,00
1	279266,43	4173997,92
2	279256,33	4173998,96
3	279257,95	4174003,68
4	279268,91	4173999,44
0	279266,50	4173998,00

ΠΙΝΑΚΑΣ ΣΥΝΤΕΤΑΓΜΕΝΩΝ ΚΟΡΥΦΩΝ / ΤΜΗΜΑ 5 / ΛΑΝΤΖΟΙ / 44,84 τ.μ.		
Σ/Κ	Χ	Ψ
0	285090,105	4175548,416
1	285087,500	4175545,500
2	285070,397	4175560,782
0	285090,105	4175548,416

ΠΙΝΑΚΑΣ ΣΥΝΤΕΤΑΓΜΕΝΩΝ ΚΟΡΥΦΩΝ / ΤΜΗΜΑ 6 / ΜΑΓΟΥΛΑ / 150,40 τ.μ.		
Σ/Κ	Χ	Ψ
0	283656,288	4177558,787
1	283660,311	4177551,500
2	283624,420	4177571,293
3	283628,995	4177573,229
0	283656,288	4177558,787

ΠΙΝΑΚΑΣ ΣΥΝΤΕΤΑΓΜΕΝΩΝ ΚΟΡΥΦΩΝ / ΤΜΗΜΑ 8 / ΧΕΙΜΑΔΙΟ / 5.540,30 τ.μ.		
Σ/Κ	Χ	Ψ
0	279260,049	4181549,708
1	279265,089	4181545,313
2	279280,030	4181545,66
3	279298,285	4181543,31
4	279308,700	4181532,671
5	279316,769	4181531,135
6	279333,0035	4181528,045
7	279347,041	4181520,267
8	279347,935	4181518,578
9	279358,199	4181499,181
10	279322,089	4181487,904
11	279310,276	4181483,39
12	279309,928	4181475,75
13	279316,5298	4181469,153

5	283532,118	4189660,498
0	283546,824	4189642,178

ΠΙΝΑΚΑΣ ΣΥΝΤΕΤΑΓΜΕΝΩΝ ΚΟΡΥΦΩΝ / ΤΜΗΜΑ 10 / ΑΓΙΑ ΑΝΝΑ / 95,86 τ.μ.		
Σ/Κ	Χ	Ψ
0	287790,000	4185163,000
1	287743,615	4185153,309
2	287789,427	4185167,013
0	287790,000	4185163,000

ΠΙΝΑΚΑΣ ΣΥΝΤΕΤΑΓΜΕΝΩΝ ΚΟΡΥΦΩΝ / ΤΜΗΜΑ 11 / ΠΕΥΚΗ / 23,00 τ.μ.		
Σ/Κ	Χ	Ψ
0	292142,350	4184586,950
1	292146,820	4184581,160
2	292138,099	4184582,164
0	292142,350	4184586,950

14	279322,784	4181457,346
15	279323,826	4181442,761
16	279321,997	4181442,883
17	279317,681	4181456,514
18	279313,073	4181471,071
19	279248,306	4181491,576
20	279248,3061	4181549,741
0	279260,049	4181549,708

Η απόφαση αυτή να δημοσιευθεί στην Εφημερίδα της Κυβερνήσεως.

Πάτρα, 12 Φεβρουαρίου 2024

Με εντολή Γενικού Γραμματέα Δασών
Ο Προϊστάμενος Επιθεώρησης
Εφαρμογής Δασικής Πολιτικής
ΝΙΚΗΤΑΣ ΜΑΖΗΣ

Αριθμ. 75193 (2)

Εν μέρει ανάκληση της υπ' αρ. 3647/19-10-2007 (Δ' 562) απόφασης αναδάσωσης του Γ.Γ.Π.Δ.Ε. για έκταση εμβαδού 4406,66 τ.μ. λόγω υπαγωγής αυτής, στις διατάξεις του άρθρου 67 του ν. 998/1979, όπως αντικαταστάθηκε με το άρθρο 93 του ν. 4915/2022, στη θέση «Καταράχι ή Βόρος», περιφέρειας Τοπικής Κοινότητας Αμπελώννα, της Δημοτικής Ενότητας Πύργου, του Δήμου Πύργου, της Π.Ε. Ηλείας και εμφανίζεται στον θεωρημένο δασικό χάρτη που ήδη έχει αναρτηθεί ως ΑΔ/ΑΝ.

Ο ΓΕΝΙΚΟΣ ΓΡΑΜΜΑΤΕΑΣ ΔΑΣΩΝ
ΤΟΥ ΥΠΟΥΡΓΕΙΟΥ ΠΕΡΙΒΑΛΛΟΝΤΟΣ
ΚΑΙ ΕΝΕΡΓΕΙΑΣ

Έχοντας υπόψη:

1. Τις διατάξεις της παρ. 1 του άρθρου 24 και της παρ. 3 του άρθρου 117 του Συντάγματος της Ελλάδας.
2. Τις διατάξεις του ν. 3200/1955 «Περί διοικητικής αποκέντρωσης» (Α' 97).
3. Τις διατάξεις του άρθρου 2 του ν. 4824/2021 (Α' 156), με το οποίο κυρώθηκε η από 13-08-2021 Πράξη Νομοθετικού Περιεχομένου «Έκτακτα μέτρα για την αποτελεσματική προστασία και την ταχεία αποκατάσταση του φυσικού περιβάλλοντος, την άμεση στήριξη των πληγέντων από τις πυρκαγιές Ιουλίου/Αυγούστου 2021 και συναφείς διατάξεις» (Α 143).
4. Τις διατάξεις των άρθρων 47 έως 55 του ν. 4915/2022 (Α' 63).
5. Το π.δ. 6/2022 «Σύσταση και μετονομασία Γενικών Γραμματειών, σύσταση Ειδικής Γραμματείας, μεταφορά υπηρεσιών και αρμοδιοτήτων» (Α' 17).
6. Το π.δ. 29/2022 «Τροποποίηση του π.δ. 132/2017 «Όργανισμός Υπουργείου Περιβάλλοντος και Ενέργειας (Υ.Π.ΕΝ)» (Α' 160)» (Α' 77).
7. Την υπό στοιχεία ΥΠΕΝ/ΔΔΥ/50878/3749/20-05-2022 (ΨΓΒΩ4653Π8-ΩΧ6) εγκύκλιο του ΥΠΕΝ.
8. Την υπό στοιχεία ΥΠΕΝ/ΔΔΥ/48478/3594/16-05-2022 κοινή υπουργική απόφαση «Καθορισμός των διοικητικών λεπτομερειών μεταφοράς των δασικών υπηρεσιών, του αντίστοιχου προσωπικού και λοιπών θεμάτων της παρ. 5 άρθρου τρίτου της από 13-08-2021 Πράξης Νομοθετικού Περιεχομένου (Α' 143), η οποία κυρώθηκε με το άρθρο 2 του ν. 4824/2021 (Α' 156)» (Β' 2415).
9. Τις διατάξεις των άρθρων 37, 38 και τις παρ. 1 και 3 του άρθρου 41 του ν. 998/1979 «Περί προστασίας δασών και δασικών εν γένει εκτάσεων», όπως αντικαταστά-

θηκαν από τις διατάξεις της παρ. 1 του άρθρου 35 του ν. 4280/2014 και όπως τροποποιήθηκαν και προστέθηκαν (παρ. 4 άρθρο 52 του ν. 4280/2014) με τις διατάξεις του άρθρου 32 του ν. 4342/2015 (Α' 143).

10. Τις διατάξεις του άρθρου 120 του ν. 1892/1990 «Για τον εκσυγχρονισμό και την ανάπτυξη και άλλες διατάξεις».

11. Τις υπ' αρ. 160417/1180/08-07-1980 και 182447/3049/24-09-1980 διαταγές του Υπουργείου Γεωργίας.

12. Την υπ' αρ. 177804/12-10-2016 θεώρηση δασικού χάρτη που αναρτήθηκε με την υπ' αρ. 7104/13-01-2017 (ΑΔΑ: 7ΞΡΖΟΡ1Φ-0ΥΥ) απόφαση Δ/ντή Δασών Ηλείας «Ανάρτηση δασικού χάρτη του συνόλου της Π.Ε. Ηλείας εκτός των προ Καποδιστριακών ΟΤΑ: Πύργου και Λεχαιών και πρόσκληση για υποβολή αντιρρήσεων κατά του περιεχομένου του», όπως τροποποιήθηκε με την υπ' αρ. 27084/12-02-2021 (ΑΔΑ: ΨΛ0ΑΟΡ1Φ-ΕΑ8) απόφαση Διεύθυνσης Δασών Ηλείας σύμφωνα με τις διατάξεις των άρθρων 48 και 50 του ν. 4685/2020, με κατηγορία κάλυψης ΑΔ/ΑΝ.

13. Την υπ' αρ. 83988/2740/25-08-2022 απόφαση «Εξουσιοδότηση υπογραφής "Με εντολή Υπουργού" του Υπουργού Περιβάλλοντος και Ενέργειας, "Με εντολή Υφυπουργού" του Υφυπουργού Περιβάλλοντος και Ενέργειας και "Με εντολή Γενικού Γραμματέα Δασών" του Γενικού Γραμματέα Δασών του Υπουργείου Περιβάλλοντος και Ενέργειας, κατά λόγο αρμοδιότητας, στον Προϊστάμενο της Γενικής Διεύθυνσης Δασών και Δασικού Περιβάλλοντος της Γενικής Γραμματείας Δασών του Υ.Π.ΕΝ., στους Προϊστάμενους των Επιθεωρήσεων Εφαρμογής Δασικής Πολιτικής και στους Προϊστάμενους των Διευθύνσεων, Δασαρχείων και Τμημάτων που υπάγονται σε αυτές» (Β 4528).

14. Την υπ' αρ. 32175/22-01-2024 (ΑΔΑ: 9ΛΔΨ4653Π8-ΟΘΛ) απόφαση Δασάρχη Πύργου, λόγω υπαγωγής της στο άρθρο 67 του ν. 998/1979, όπως αντικαταστάθηκε με το άρθρο 93 του ν. 4915/2022 - Διασωθέντες αγροί - (ΑΔ/ΑΝ).

15. Την υπ' αρ. 47611/30-01-2024 πρόταση του Δασαρχείου Πύργου, για μερική ανάκληση της υπ' αρ. 3647/19-10-2007 (Δ' 562) απόφαση κήρυξης αναδασωτέας, για έκταση εμβαδού 4406,66 τ.μ. με κορυφές (16α, 16β, 16γ, 17, 1, 1α, 2, Ι, Θ, Η, Ζ, Ε, Δ, Γ, Β, Α, 7, 8, 9, ..., 15, 16, 16α), στη θέση «Καταράχι ή Βόρος», περιφέρειας Τοπικής Κοινότητας Αμπελώννα, της Δημοτικής Ενότητας Πύργου, του Δήμου Πύργου, της Π.Ε. Ηλείας.

16. Τις διατάξεις του άρθρου 47 του ν. 3900/2010 «Εξορθολογισμός διαδικασιών και επιτάχυνση της Διοικητικής διαδικασίας και άλλες διατάξεις».

17. Τη σύμφωνη γνώμη της Διεύθυνσης Δασών Ν. Ηλείας.

18. Το γεγονός ότι από την εκτέλεση της παρούσας δεν προκαλείται δαπάνη σε βάρος του κρατικού προϋπολογισμού, αποφασίζουμε:

Ανακαλούμε μερικώς, την υπ' αρ. 3647/19-10-2007 (Δ' 562) απόφαση κήρυξης ως αναδασωτέας, ως προς την έκταση εμβαδού 4406,66 τ.μ. με κορυφές (16α, 16β, 16γ, 17, 1, 1α, 2, Ι, Θ, Η, Ζ, Ε, Δ, Γ, Β, Α, 7, 8, 9, ..., 15, 16, 16α), που βρίσκεται στη θέση «Καταράχι ή Βόρος», Περιφέρειας Τοπικής Κοινότητας Αμπελώννα, της Δημοτικής

Ενότητας Πύργου, του Δήμου Πύργου, της Π.Ε. Ηλείας, η οποία δεν αποτελεί δάσος ή δασική έκταση και η οποία προσδιορίζεται όπως αυτή απεικονίζεται στο τοπογραφικό διάγραμμα με κλίμακα 1:2000, που συντάξε ο Δασοπόνος του Δασαρχείου Πύργου, Κωνσταντίνος Πυλαρινός και το οποίο αποτελεί αναπόσπαστο μέρος της απόφασης αυτής, λόγω του ότι υπάγεται στις διατάξεις του άρθρου 67 του ν. 998/1979, όπως αντικαταστάθηκε με το άρθρο 93 του ν. 4915/2022.

Η έκταση εμβαδού 4406,66 τ.μ. που ανακαλούμε, γίνεται ύστερα από την υπ' αρ. 32175/22-01-2024 (ΑΔΑ: 9ΛΔΨ4653Π8-ΟΘΛ) απόφαση άδειας απομάκρυνσης της φυόμενης δασικής βλάστησης, του Δασάρχη Πύργου,

λόγω υπαγωγής της στο άρθρο 67 του ν. 998/1979, όπως αντικαταστάθηκε με το άρθρο 93 του ν. 4915/2022, που εμφανίζεται στο δασικό χάρτη ως ΑΔ/ΑΝ.

Κατά τα λοιπά, ισχύει η υπ' αρ. 3647/19-10-2007 (Δ' 562) απόφαση κηρύξεως ως αναδασωτέας έκτασης.

Επιτρέπεται υποβολή κατά αυτής αίτηση ακύρωσης στο Τριμελές Διοικητικό Εφετείο Πατρών μέσα σε προθεσμία (60) ημερών, που αρχίζει από την επομένη της δημοσίευσης ή της κοινοποίησης. Από την εφαρμογή των κανονιστικών διατάξεων της απόφασης αυτής δεν προκαλείται δαπάνη σε βάρος του κρατικού προϋπολογισμού σύμφωνα με το άρθρο 90 του Κώδικα νομοθεσίας για την Κυβέρνηση και τα κυβερνητικά όργανα (π.δ. 63/2005, Α' 98).

ΤΟΠΟΓΡΑΦΙΚΟ ΔΙΑΓΡΑΜΜΑ

ΕΛΛΗΝΙΚΗ ΔΗΜΟΚΡΑΤΙΑ
ΥΠΟΥΡΓΕΙΟ ΠΕΡΙΒΑΛΛΟΝΤΟΣ & ΕΝΕΡΓΕΙΑΣ
ΕΠΙΘΕΩΡΗΣΗ ΕΦΑΡΜΟΓΗΣ ΔΑΣΙΚΗΣ ΠΟΛΙΤΙΚΗΣ
ΠΕΛΟΠΟΝΝΗΣΟΥ - ΔΥΤΙΚΗΣ ΕΛΛΑΔΑΣ & ΙΟΝΙΟΥ
ΔΙΝΣΗ ΔΑΣΩΝ Π.Ε. ΗΛΕΙΑΣ
ΔΑΣΑΡΧΕΙΟ ΠΥΡΓΟΥ

έκτασης προς μερική ανάκληση της υπ' αριθ. 3647/19-10-2007 (ΦΕΚ 562/τ. Δ' /02-11-2007) απόφασης Γ.Γ. Περιφέρειας Δυτικής Ελλάδος στην θέση «Καταράχι ή Βόρος», Τ.Κ. «Αμπελιώνα», Δ.Ε. "Πύργου", Δήμου «Πύργου», Π.Ε. «Ηλείας», και συγκεκριμένα παλυνώνου με κορυφές και συντεταγμένες αυτές του πίνακα συντεταγμένων, εμβαδού 4.406,66 τ.μ. ύστερα από την υπ' αριθ. 32175/22-01-2024 (ΑΔΑ:9ΛΔΨ4653Π8-ΟΘΛ) απόφαση αδείας απομάκρυνσης της φυόμενης δασικής βλάστησης του Δασάρχου Πύργου λόγω υπαγωγής της στο άρθρο 67 Ν. 998/79 [όπως αντικαταστάθηκε με το άρθρο 93 του Ν. 4915/2022 - Δασοφθίντες αγροί - (ΑΔ/ΑΝ)] σύμφωνα με την 70/2023 (ΑΔΑ: 6ΕΚΤ4653Π8-ΒΣΣ) απόφαση Επιτροπής Δασολογίου Π.Ε. Ηλείας.

ΧΑΡΤΗΣ ΠΡΟΣΑΝΑΤΟΛΙΣΜΟΥ
ΚΛΙΜΑΚΑ 1:50000

E = 4.406,66 τ.μ.



E = 4.406,66τ.μ.

Θέση "Καταράχι ή Βόρος", Τ.Κ. "Αμπελιώνα"
Δήμου "Πύργου" Π.Ε. Ηλείας"
ΚΛΙΜΑΚΑ 1:2000

ΠΙΝΑΚΑΣ ΣΥΝΤΕΤΑΓΜΕΝΩΝ ΚΟΡΥΦΩΝ					
Σ/Κ	Χ	Ψ	Σ/Κ	Χ	Ψ
16α	275756,90	4177486,42	Α	275748,61	4177408,20
16β	275759,97	4177484,50	7	275755,99	4177390,89
16γ	275768,99	4177483,45	8	275741,13	4177393,86
17	27575,04	4177481,96	9	275718,62	4177429,71
1	275791,85	4177478,60	10	275704,91	4177450,87
1α	275794,86	4177473,24	11	275699,15	4177456,59
2	275796,76	4177469,11	12	275711,93	4177483,76
1	275799,69	4177462,79	13	275718,87	4177488,37
Θ	275787,10	4177461,99	14	275745,90	4177488,56
Η	275777,76	4177460,15	15	275752,80	4177488,63
Ζ	275768,37	4177456,97	16	275756,32	4177486,96
Ε	275759,22	4177449,99	16α	275756,90	4177486,42
Δ	275752,80	4177441,61			
Γ	275747,98	4177428,52			
Β	275747,21	4177416,33			



ΕΘΝΙΚΟ ΤΥΠΟΓΡΑΦΕΙΟ
Για τεχνικούς λόγους στο σχεδιάγραμμα,
από το ηλεκτρονικό αρχείο, έγινε
σμίκρυνση κατά ποσοστό 81%

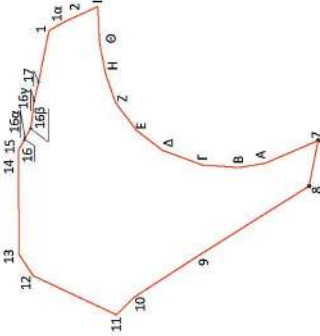

ΘΕΩΡΗΘΗΚΕ

Πάτρα
Ο Επιθεωρητής Εφαρμογής
Δασικής Πολιτικής (Π.Δ.Ε & Ι.)

ΝΙΚΙΤΑΣ ΜΑΖΙΣ
13/02/2024 09:30

Πύργος
Ο Δασάρχης Πύργου

ΠΑΝΑΓΙΩΤΗΣ ΛΑΤΤΑΣ
30/01/2024 09:15

Δρ. Παναγιώτης Λάττας
Δασολόγος με Α' Βαθμό

Ο Συντάκτης

ΚΟΝΣΤΑΝΤΙΝΟΣ ΠΥΛΑΡΙΝΟΣ
30/01/2024 09:13

Πυλαρίνος Κωνσταντίνος
Δασοπόνος με Α' Βαθμό

Η απόφαση αυτή να δημοσιευθεί στην Εφημερίδα της Κυβερνήσεως.

Πάτρα, 13 Φεβρουαρίου 2024

Με εντολή Γενικού Γραμματέα Δασών
Ο Προϊστάμενος Επιθεώρησης
Εφαρμογής Δασικής Πολιτικής
ΝΙΚΗΤΑΣ ΜΑΖΗΣ

Αριθμ. 67718 (3)

Κήρυξη εκτάσεως ως αναδασωτέας, λόγω παράνομης υλοτομίας συνολικού εμβαδού 3.866 τ.μ. στη θέση «Πλατάνες», Τ.Κ. Στεφανιάς, Δήμου Ευρώτα, Π.Ε. Λακωνίας.

Ο ΓΕΝΙΚΟΣ ΓΡΑΜΜΑΤΕΑΣ ΔΑΣΩΝ
ΤΟΥ ΥΠΟΥΡΓΕΙΟΥ ΠΕΡΙΒΑΛΛΟΝΤΟΣ
ΚΑΙ ΕΝΕΡΓΕΙΑΣ

Έχοντας υπόψη:

1. Τις διατάξεις της παρ. 1 του άρθρου 24 και της παρ. 3 του άρθρου 117 του Συντάγματος.

2. Την από 13-8-2021 Πράξη Νομοθετικού Περιεχομένου «Έκτακτα μέτρα για την αποτελεσματική προστασία και την ταχεία αποκατάσταση του φυσικού περιβάλλοντος την άμεση στήριξη των πληγέντων από τις πυρκαγιές του Ιουλίου/Αυγούστου 2021 και συναφείς διατάξεις» (Α' 143).

3. Τις διατάξεις του άρθρου 2 του ν. 4824/2021 (Α' 156) με το οποίο κυρώθηκε η από 13-08-2021 Πράξη Νομοθετικού Περιεχομένου «Έκτακτα μέτρα για την αποτελεσματική προστασία και την ταχεία αποκατάσταση του φυσικού περιβάλλοντος, την άμεση στήριξη των πληγέντων από τις πυρκαγιές Ιουλίου/Αυγούστου 2021 και συναφείς διατάξεις» (Α' 143).

4. Τον ν. 4727/2020 «Ψηφιακή Διακυβέρνηση (Ενσωμάτωση στην Ελληνική Νομοθεσία της Οδηγίας (ΕΕ) 2016/2102 και της Οδηγίας (ΕΕ) 2019/1024) - Ηλεκτρονικές Επικοινωνίες (Ενσωμάτωση στο Ελληνικό Δίκαιο της Οδηγίας (ΕΕ) 2018/1972) και άλλες διατάξεις» (Α' 184).

5. Τις διατάξεις του ν. 4622/2019 «Επιτελικό Κράτος, οργάνωση, λειτουργία και διαφάνεια της κυβέρνησης, των κυβερνητικών οργάνων και της κεντρικής δημόσιας διοίκησης» (Α' 133).

6. Τις διατάξεις των άρθρων 47 έως 55 του ν. 4915/2022 (Α' 63).

7. Το π.δ. 6/2022 «Σύσταση και μετονομασία Γενικών Γραμματειών, σύσταση Ειδικής Γραμματείας, μεταφορά υπηρεσιών και αρμοδιοτήτων» (Α' 17).

8. Την υπό στοιχεία ΥΠΕΝ/ΥΠΡΓ/79859/5910/25-07-2023 κοινή απόφαση του Πρωθυπουργού και του Υπουργού Περιβάλλοντος και Ενέργειας «Διορισμός Γενικού Γραμματέα Δασών του Υπουργείου Περιβάλλοντος και Ενέργειας» (Υ.Ο.Δ.Δ. 745).

9. Την υπ' αρ. 70401/5167/06.07.2022 υπουργική απόφαση του ΥΠΕΝ «Τοποθέτηση Προϊσταμένων σε θέσεις ευθύνης επιπέδου Γενικής Διεύθυνσης στις Επιθεωρήσεις

Εφαρμογής Δασικής Πολιτικής του Υπουργείου Περιβάλλοντος και Ενέργειας» (ΑΔΑ: Ω8ΔΡ4653Π8-7ΨΡ).

10. Το π.δ. 29/2022 «Τροποποίηση του π.δ. 132/2017 "Όργανισμός Υπουργείου Περιβάλλοντος και Ενέργειας (Υ.Π.ΕΝ)" (Α' 160)» (Α' 77).

11. Την υπ' αρ. 160635/10-9-2021 διαπιστωτική πράξη του Συντονιστή Αποκεντρωμένης Διοίκησης Πελοποννήσου, Δυτικής Ελλάδας και Ιονίου «Μεταφορά προσωπικού των Δασικών Υπηρεσιών της Αποκεντρωμένης Διοίκησης Πελοποννήσου, Δυτικής Ελλάδας και Ιονίου στο Υπουργείο Περιβάλλοντος και Ενέργειας» (Β' 4493).

12. Την υπό στοιχεία ΥΠΕΝ/ΔΔΥ/62511/17-06-2022 διαπιστωτική πράξη «Κατάταξη και Τοποθέτηση του προσωπικού των Περιφερειακών Δασικών Υπηρεσιών του Υπουργείου Περιβάλλοντος και Ενέργειας» (Β' 3145).

13. Την υπό στοιχεία ΥΠΕΝ/ΔΔΥ/50878/3749/20-05-2022 (ΑΔΑ: ΨΓΒΩ4653Π8-ΩΧ6) εγκύκλιο του ΥΠΕΝ.

14. Την υπό στοιχεία ΥΠΕΝ/ΔΔΥ/48478/3594/16-05-2022 κοινή υπουργική απόφαση «Καθορισμός των διοικητικών λεπτομερειών μεταφοράς των δασικών υπηρεσιών, του αντίστοιχου προσωπικού και λοιπών θεμάτων της παρ. 5 άρθρου τρίτου της από 13-08-2021 Πράξης Νομοθετικού Περιεχομένου (Α' 143), η οποία κυρώθηκε με το άρθρο 2 του ν. 4824/2021 (Α' 156)» (Β' 2415).

15. Την υπό στοιχεία ΥΠΕΝ/ΔΝΕΠ/83988/2740/25-08-2022 απόφαση «Εξουσιοδότηση υπογραφής "Με εντολή Υπουργού" του Υπουργού Περιβάλλοντος και Ενέργειας, "Με εντολή Υφυπουργού" του Υφυπουργού Περιβάλλοντος και Ενέργειας και "Με εντολή Γενικού Γραμματέα Δασών" του Γενικού Γραμματέα Δασών του Υπουργείου Περιβάλλοντος και Ενέργειας, κατά λόγο αρμοδιότητας, στον Προϊστάμενο της Γενικής Διεύθυνσης Δασών και Δασικού Περιβάλλοντος της Γενικής Γραμματείας Δασών του ΥΠΕΝ, στους Προϊσταμένους των Επιθεωρήσεων Εφαρμογής Δασικής Πολιτικής της Γενικής Γραμματείας Δασών του ΥΠΕΝ και Προϊσταμένους των Δ/νσεων, Δασαρχείων και Τμημάτων που υπάγονται σε αυτές» (Β' 4528).

16. Τις διατάξεις των άρθρων 37, 38 και των παρ. 1 και 3 του άρθρου 41 του ν. 998/1979 «Περί προστασίας δασών και δασικών εν γένει εκτάσεων» (Α' 289), όπως αντικαταστάθηκαν από τις διατάξεις της παρ. 1 του άρθρου 35 του ν. 4280/2014 και όπως τροποποιήθηκαν και προστέθηκαν (παρ. 4 άρθρο 52 του ν. 4280/2014) με τις διατάξεις του άρθρου 32 του ν. 4342/2015 (Α' 143).

17. Τις διατάξεις του άρθρου 120 του ν. 1892/1990 «Για τον εκσυγχρονισμό και την ανάπτυξη και άλλες διατάξεις».

18. Τις υπ' αρ. 160417/1180/08-07-1980 και 182447/3049/24-09-1980 διαταγές του Υπουργείου Γεωργίας.

19. Την υπ' αρ. 49589/31-01-2024 αναφορά του Δασαρχείου Γυθείου με την οποία προτείνεται η κήρυξη ως αναδασωτέας της αναφερόμενης στο θέμα έκτασης, λόγω παράνομης υλοτομίας.

20. Την από 10-01-2024 έκθεση αυτοψίας του Δασοπόνου Χρίστου Κακαλήτρη μετά τοπογραφικού διαγράμματος.

21. Τη σύμφωνη γνώμη της Διεύθυνσης Δασών Λακωνίας, αποφασίζουμε:

Κηρύσσουμε ως αναδασωτέα, με σκοπό την αποκατάσταση με φυσική αναγέννηση ή τεχνητή αναδάσωση της δασικής βλάστησης που καταστράφηκε από παράνομη υλοτομία, Δημόσια Δασικού Χαρακτήρα έκταση η οποία καλυπτόταν σε ποσοστό 90% από αγριελιά, πουρνάρι, σφενδάμι, βελανιδιά, σχίνο και ασπάλαθρο εμβαδού 2.866 τ.μ., ευρίσκεται στη θέση «Πλατάνες», Τ.Κ. Στεφανιάς, Δήμου Ευρώτα, Π.Ε. Λακωνίας όπως αυτή φαίνεται και αποτυπώνεται στο συνημμένο τοπογραφικό διάγραμμα του Δασοπόνου Χρίστου Κακαλέτρη, με χρονολογία 04-1-2024, κλίμακας 1:2.500 αρμοδίως θεωρημένο από τον Δασάρχη Σπάρτης. Η έκταση υπάγεται στις διατάξεις της δασικής νομοθεσίας κατά την έννοια των παρ. 1, 2 του άρθρου 3 του ν. 998/1979 και ανήκει και στην κατηγορία των παρ. 1ε και 2ε του άρθρου 4

του ν. 998/1979 «Περί προστασίας δασών και δασικών εν γένει εκτάσεων της χώρας».

Στοιχεία περιμέτρου της έκτασης (1, 2, 3,.....18, 19, 1) και συνορεύει γύρωθεν με εκτάσεις υπαγόμενες στις διατάξεις της δασικής νομοθεσίας.

Η έκταση απεικονίζεται σε ψηφιακό απόσπασμα χάρτου ΓΥΣ κλίμακας 1:5.000 υπ' αρ. 7363-6 ΓΥΘΕΙΟ. Η έκταση εμφανίζεται στον κυρωμένο δασικό χάρτη της Π.Ε. Λακωνίας κωδικό ΔΔ.

Ο δασικός χάρτης της Π.Ε. Λακωνίας κυρώθηκε με την υπ' αρ. 349098/11-10-2022 (Δ' 816) απόφαση του Γενικού Γραμματέα Δασών του ΥΠΕΝ.

Επιτρέπεται υποβολή κατ' αυτής αίτησης ακύρωσης στο οικείο Διοικητικό Εφετείο [άρθρο 47 του ν. 3900/2010 (Α' 213)] μέσα σε προθεσμία (60) ημερών που αρχίζει από την επομένη της δημοσίευσης ή κοινοποίησης της [άρθρο 46 του π.δ. 18/1989 (Α' 8)].

ΑΠΟΣΠΑΣΜΑ ΧΑΡΤΗ ΚΑΙΜΑΚΑΣ 1:5.000 Φ.Χ. ΓΥΘΕΙΟ Γ.Υ.Σ. ΑΡΙΘΜ. 7363.6 ΕΠΑΝΩ ΣΤΟΝ ΟΠΟΙΟ ΕΜΦΑΝΙΖΕΤΑΙ Η ΕΚΤΑΣΗ ΠΟΥ ΥΛΟΤΟΜΗΘΗΚΕ ΠΑΡΑΝΟΜΑ ΣΤΗ ΘΕΣΗ ΠΛΑΤΑΝΕΣ Τ.Κ. ΣΤΕΦΑΝΙΑΣ ΤΟΥ ΔΗΜΟΥ ΕΥΡΩΤΑ.

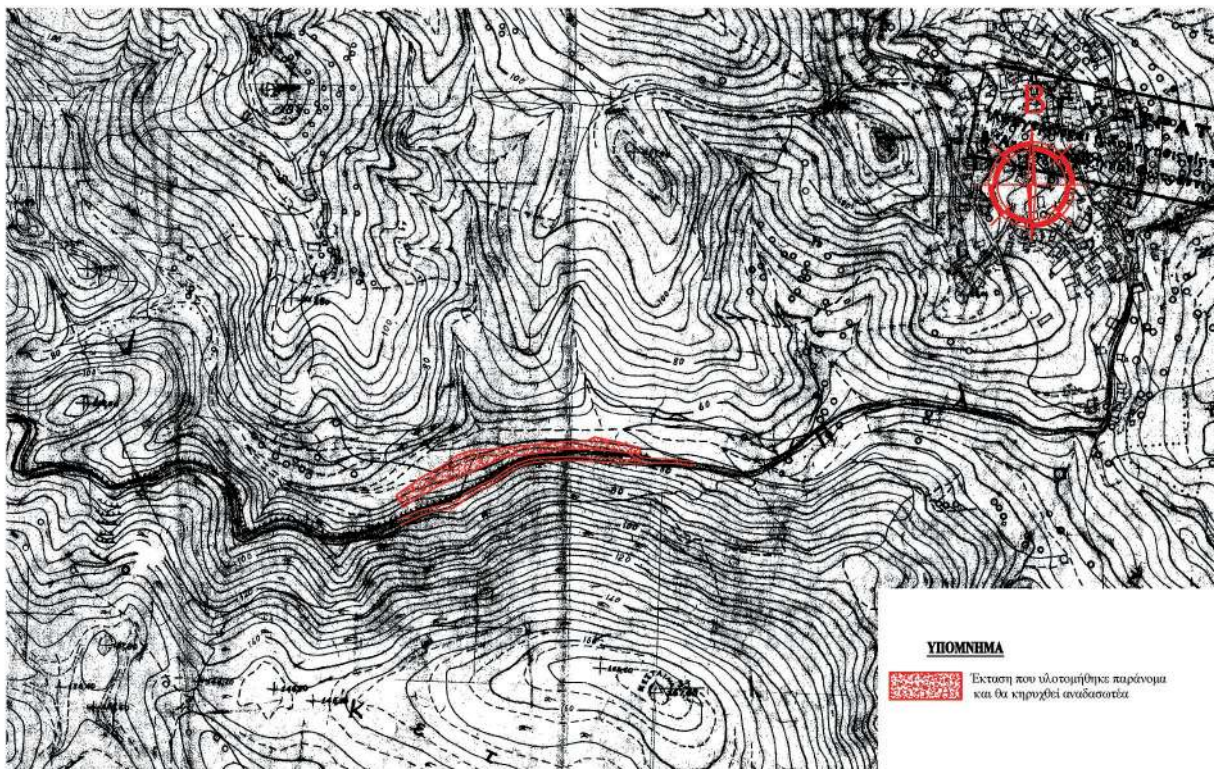

ΤΟΠΟΓΡΑΦΙΚΟ ΔΙΑΓΡΑΜΜΑ ΚΑΙΜΑΚΑΣ 1:2.500 ΤΗΣ ΕΚΤΑΣΗΣ ΠΟΥ ΥΛΟΤΟΜΗΘΗΚΕ ΠΑΡΑΝΟΜΑ ΣΤΗ ΘΕΣΗ ΠΛΑΤΑΝΕΣ Τ.Κ. ΣΤΕΦΑΝΙΑΣ ΤΟΥ ΔΗΜΟΥ ΕΥΡΩΤΑ.

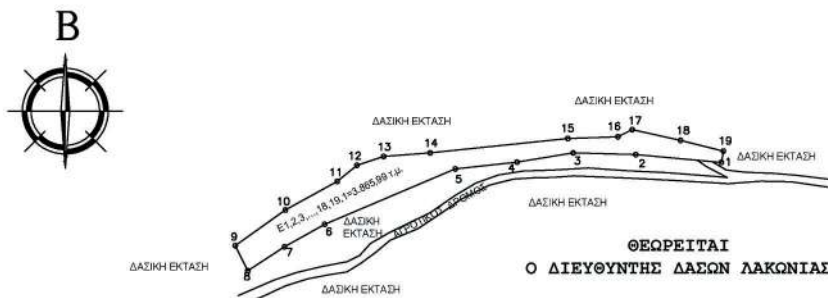

ΣΥΝΤΕΤΑΓΜΕΝΕΣ ΠΑΡΑΝΟΜΑ ΥΛΟΤΟΜΗΜΕΝΗΣ ΕΚΤΑΣΗΣ

ΚΟΡΥΦΗ	X	Y	ΑΠΟΣΤΑΣΕΙΣ
1	374883.863	4077945.842	48.06
2	374836.000	4077950.000	35.01
3	374850.000	4077951.000	31.98
4	374889.542	4077945.031	34.78
5	374835.000	4077942.000	79.31
6	374782.000	4077811.000	35.76
7	374759.542	4077808.381	24.52
8	374719.000	4077805.000	15.98
9	374712.000	4077808.000	34.41
10	374740.000	4077810.000	33.12
11	374789.000	4077805.000	14.23
12	374780.000	4077804.000	15.85
13	374735.000	4077849.000	36.06
14	374823.000	4077851.000	77.41
15	374889.000	4077909.000	28.02
16	374826.000	4077960.000	8.99
17	374834.000	4077964.000	37.66
18	374881.000	4077959.000	24.74
19	374885.000	4077952.000	6.46
1	374883.863	4077945.842	

ΜΕ ΕΝΤΟΛΗ Γ.Γ. ΔΑΣΩΝ
 Ο ΕΠΙΘΕΩΡΗΤΗΣ ΕΦΑΡΜΟΓΗΣ
 ΔΑΣΙΚΗΣ ΠΟΛΙΤΙΚΗΣ ΠΕΛΟΠΟΝΝΗΣΟΥ,
 ΔΥΤΙΚΗΣ ΕΛΛΑΔΑΣ ΚΑΙ ΙΟΝΙΟΥ

ΙΛΙΑΣ ΚΟΝΤΑΚΟΣ
 02/02/2024 10:26
 ΚΟΝΤΑΚΟΣ ΤΡ. ΗΛΙΑΣ
 ΔΑΣΟΛΟΓΟΣ ΜΕ Α' Β

ΝΙΚΙΤΑΣ ΜΑΖΙΣ
 08/02/2024 23:12
 ΜΑΖΗΣ ΝΙΚΗΤΑΣ
 ΔΑΣΟΛΟΓΟΣ MSc

Γύθειο 04 Ιανουαρίου 2024

ΥΠΟΜΝΗΜΑ

Εκταση που υλοτομήθηκε παράνομα και θα κηρυχθεί αναδασοτόπη
 Ε1, 2, 3, ..., 18, 19, 1=3.865,99 τ.μ.

ΕΘΝΙΚΟ ΤΥΠΟΓΡΑΦΕΙΟ
 Για τεχνικούς λόγους στο σχεδιάγραμμα,
 από το ηλεκτρονικό αρχείο, έγινε
 σμίκρυνση κατά ποσοστό **59%**

**ΘΕΩΡΗΘΗΚΕ
 Ο ΔΑΣΑΡΧΗΣ ΓΥΘΕΙΟΥ**

SPYRIDON LADIKOS
 10/01/2024 13:41

**ΛΑΔΙΚΟΣ ΣΠΥΡΙΔΩΝ
 ΔΑΣΟΛΟΓΟΣ**

Ο ΣΥΝΤΑΚΤΗΣ

CHRISTOS KAKALETRIS
 10/01/2024 11:44

**ΚΑΚΑΛΕΤΡΗΣ ΧΡΗΣΤΟΣ
 ΔΑΣΟΠΟΝΟΣ**

Από τις διατάξεις της απόφασης αυτής δεν προκαλείται δαπάνη σε βάρος του κρατικού προϋπολογισμού.
Η απόφαση αυτή να δημοσιευθεί στην Εφημερίδα της Κυβερνήσεως.

Σπάρτη, 8 Φεβρουαρίου 2024

Με εντολή Γενικού Γραμματέα Δασών
Ο Επιθεωρητής Εφαρμογής Δασικής Πολιτικής
Πελοποννήσου, Δυτικής Ελλάδας και Ιονίου.

ΝΙΚΗΤΑΣ ΜΑΖΗΣ