



ΕΦΗΜΕΡΙΔΑ ΤΗΣ ΚΥΒΕΡΝΗΣΕΩΣ ΤΗΣ ΕΛΛΗΝΙΚΗΣ ΔΗΜΟΚΡΑΤΙΑΣ

5 Σεπτεμβρίου 2024

ΤΕΥΧΟΣ ΔΕΥΤΕΡΟ

Αρ. Φύλλου 5070

ΑΠΟΦΑΣΕΙΣ

Αριθμ. 65170

Έγκριση της υπ' αρ. 101/2024 απόφασης του Δημοτικού Συμβουλίου του Δήμου Λουτρακίου-Περαχώρας-Αγίων Θεοδώρων για τη μονοδρόμηση τμήματος της παραλιακής οδού Ποσειδώνος στο Λουτράκι, κατ' εφαρμογή του άρθρου 52 του ν. 2696/1999.

Ο ΓΡΑΜΜΑΤΕΑΣ ΤΗΣ ΑΠΟΚΕΝΤΡΩΜΕΝΗΣ ΔΙΟΙΚΗΣΗΣ ΠΕΛΟΠΟΝΝΗΣΟΥ, ΔΥΤΙΚΗΣ ΕΛΛΑΔΑΣ ΚΑΙ ΙΟΝΙΟΥ

Αφού έλαβε υπόψη:

- Τις περί Διοικητικής Αποκέντρωσης ισχύουσες διατάξεις.
- Τον ν. 2503/1997 «Διοίκηση, οργάνωση, στελέχωση της Περιφέρειας, ρύθμιση θεμάτων για την Τοπική Αυτοδιοίκηση και άλλες διατάξεις» (Α' 107).
- Τον ν. 3852/2010 «Νέα Αρχιτεκτονική της Αυτοδιοίκησης και της Αποκεντρωμένης Διοίκησης-Πρόγραμμα Καλλικράτη» (Α' 87).
- Το π.δ. 139/2010 «Οργανισμός της Αποκεντρωμένης Διοίκησης Πελοποννήσου, Δυτικής Ελλάδας και Ιονίου» (Α' 232).
- Την υπ' αρ. 65590/4736/12.06.2013 απόφαση του Γενικού Γραμματέα της Αποκεντρωμένης Διοίκησης Πελοποννήσου, Δυτικής Ελλάδας και Ιονίου με την οποία ορίστηκε ως Εισηγήτρια Υπηρεσία για την έγκριση αποφάσεων συλλογικών οργάνων των ΟΤΑ που αφορούν μέτρα ρύθμισης της οδικής κυκλοφορίας.
- Την υπ' αρ. 34021/25.05.2022 (Υ.Ο.Δ.Δ. 435) απόφαση του Υπουργού Εσωτερικών περί ορισμού ασκούντος καθήκοντα Συντονιστή της Αποκεντρωμένης Διοίκησης Πελοποννήσου, Δυτικής Ελλάδας και Ιονίου και το υπ' αρ. 86109/30.05.2022 έγγραφο της Διεύθυνσης Διοίκησης της Αποκεντρωμένης Διοίκησης Πελοποννήσου, Δυτικής Ελλάδας και Ιονίου περί ανάληψης υπηρεσίας του ασκούντος καθήκοντα Συντονιστή.
- Την υπ' αρ. 86782/19.12.2022 (Υ.Ο.Δ.Δ. 1183) απόφαση του Υπουργού Εσωτερικών περί ορισμού Γραμματέα της Αποκεντρωμένης Διοίκησης Πελοποννήσου, Δυτικής Ελλάδας και Ιονίου και το υπ' αρ. 180957/23.12.2022 έγγραφο

της Διεύθυνσης Διοίκησης της Αποκεντρωμένης Διοίκησης Πελοποννήσου, Δυτικής Ελλάδας και Ιονίου περί ανάληψης υπηρεσίας του Γραμματέα της Αποκεντρωμένης Διοίκησης Πελοποννήσου, Δυτικής Ελλάδας και Ιονίου.

8. Την υπ' αρ. 509/03.01.2023 (Β' 43) απόφαση του Γραμματέα της Αποκεντρωμένης Διοίκησης Πελοποννήσου, Δυτικής Ελλάδας και Ιονίου για τη Μεταβίβαση δικαιώματος υπογραφής «Με εντολή Γραμματέα» στον προϊστάμενο της Γενικής Διεύθυνσης Χωροταξικής, Περιβαλλοντικής και Αγροτικής Πολιτικής, καθώς και στους προϊσταμένους των Υπηρεσιών της Γενικής Διεύθυνσης Χωροταξικής, Περιβαλλοντικής και Αγροτικής Πολιτικής της Αποκεντρωμένης Διοίκησης Πελοποννήσου, Δυτικής Ελλάδας και Ιονίου.

9. Τον ν. 4727/2020 «Ψηφιακή Διακυβέρνηση [Ενσωμάτωση στην Ελληνική Νομοθεσία της Οδηγίας (ΕΕ) 2016/2102 και της Οδηγίας (ΕΕ) 2019/1024] Ηλεκτρονικές Επικοινωνίες [Ενσωμάτωση στο Ελληνικό Δίκαιο της Οδηγίας (ΕΕ) 2018/1972] και άλλες διατάξεις» (Α' 184), και ειδικότερα τα προβλεπόμενα στο Κεφάλαιο ΙΑ' «ΨΗΦΙΑΚΗ ΔΙΑΦΑΝΕΙΑ- ΠΡΟΓΡΑΜΜΑ ΔΙΑΥΓΕΙΑ».

10. Τον Κώδικα Οδικής Κυκλοφορίας (ΚΟΚ) (ν. 2696/1999, Α' 57) και ειδικότερα το άρθρο 52 όπως τροποποιήθηκε με το άρθρο 60 του ν. 5003/2022 (Α' 230) και το άρθρο 60 του ν. 5027/2023 (Α' 48).

11. Τον ν. 3542/2007 «Τροποποιήσεις διατάξεων του ΚΟΚ» (Α' 50).

12. Τον Κώδικα Δήμων και Κοινοτήτων (ν. 3463/2006, Α' 114) και ειδικότερα το άρθρο 82, όπως τροποποιήθηκε με το άρθρο 36 του ν. 5013/2023 (Α' 12).

13. Την υπ' αρ. οικ. ΥΠΕΝ/ΔΜΕΑΑΠ/124964/1561/2022 υπουργική απόφαση «Αντικατάσταση της υπ' αρ. 52907/2009 υπουργικής απόφασης "Ειδικές ρυθμίσεις για την εξυπηρέτηση ατόμων με αναπηρία σε κοινόχρηστους χώρους των οικισμών που προορίζονται για την κυκλοφορία πεζών" (Β' 2621)" (Β' 6213).

14. Το υπ' αρ. 3042/08.10.2011 έγγραφο της ΔΜΕΟ του Υπουργείου ΜΕ.ΔΙ. με θέμα «Κοινοποιήσεις στη ΔΜΕΟ, των Κανονιστικών Αποφάσεων των Δημοτικών ή Κοινοτικών Συμβουλίων που αφορούν κυκλοφοριακές ρυθμίσεις οδών στους Δήμους ή Κοινότητες σύμφωνα με το άρθρο 82 του ν. 3463/2006, Κύρωσης Κώδικα Δήμων και Κοινοτήτων».

15. Το υπ' αρ. 15109/19.05.2013 έγγραφο της Διεύθυνσης Οργάνωσης και Λειτουργίας ΟΤΑ του Υπουργείου Εσωτερικών με θέμα «Έγκρισεις αποφάσεων συλλογικών οργάνων των ΟΤΑ που αφορούν μέτρα ρύθμισης οδικής κυκλοφορίας από τους Γενικούς Γραμματείς Αποκεντρωμένων Διοικήσεων».

16. Το υπ' αρ. 44836/05.03.2014 έγγραφο της Διεύθυνσης Οργάνωσης και Λειτουργίας ΟΤΑ του Υπουργείου Εσωτερικών με θέμα «Εφαρμογή διατάξεων του άρθρου 52 του ΚΟΚ».

17. Την υπό στοιχεία Δ.Ο.Υ./οικ./220/15.01.2015 Εγκύκλιο της Γενικής Διεύθυνσης Συγκοινωνιακών Υποδομών του Υπ.Με.Δι., (ΑΔΑ:Ω37Χ1-2ΥΑ).

18. Το υπ' αρ. 221252/18.09.2017 (ΑΔΑ: ΩΤ-ΘΚΟΡ1Φ-034) έγγραφο Διευκρινήσεων-Οδηγιών Συντονιστή της Αποκεντρωμένης Διοίκησης Πελοποννήσου, Δυτικής Ελλάδας και Ιονίου που επαναδιατύπωσε τα αναφερόμενα στο υπ' αρ. 2305/82229/22.07.2013 (ΑΔΑ:ΒΛ9ΑΟΡ1Φ-10Θ) έγγραφο.

19. Το υπό στοιχεία Δ.Ο.Υ.-οικ/277/Φ.252/26.03.2018 έγγραφο της Διεύθυνσης Οδικών Υποδομών του Υπουργείου Υποδομών και Μεταφορών.

20. Το υπό στοιχεία Δ.Ο.Υ.-οικ/2696/Φ.252/18.05.2018 έγγραφο της Διεύθυνσης Οδικών Υποδομών του Υπουργείου Υποδομών και Μεταφορών.

21. Το υπ' αρ. οικ.5408/07.03.12018 έγγραφο της Διεύθυνσης Περιβαλλοντικής Αδειοδότησης του Υπουργείου Υποδομών και Μεταφορών.

22. Το υπ' αρ. 221252/18.09.2017 (ΑΔΑ: ΩΤ-ΘΚΟΡ1Φ-034) έγγραφο Διευκρινήσεων-Οδηγιών Συντονιστή της Αποκεντρωμένης Διοίκησης Πελοποννήσου, Δυτικής Ελλάδας και Ιονίου που επαναδιατύπωσε τα αναφερόμενα στο υπ' αρ. 2305/82229/22.07.2013 (ΑΔΑ:ΒΛ9ΑΟΡ1Φ-10Θ) έγγραφο.

23. Το υπ' αρ. 127956/31.07.2020 έγγραφο Οδηγιών του Γενικού Διευθυντή ΧΩΠΕΠΟ της ΑΔ/ΠΔΕΙ.

24. Το υπ' αρ. 13127/20.02.2023 έγγραφο Οδηγιών-Διευκρινίσεων του Γενικού Διευθυντή ΧΩΠΕΑΠΟ της ΑΔ/ΠΔΕΙ.

25. Την υπό στοιχεία 15400/ΟΙΚ/18.09.2007 απόφαση της Γενικής Γραμματέως Περιφέρειας Πελοποννήσου για τον «Καθορισμό των οδών της Περιφέρειας Πελοποννήσου που η συντήρησή τους ανήκει στην αρμοδιότητα των Υπηρεσιών της Περιφέρειας Πελοποννήσου και των Υπηρεσιών των Νομαρχιακών Αυτοδιοικήσεων» (Β' 1932).

26. Την υπ' αρ. 45088/14905/12.10.2011 (ΑΔΑ: 45ΨΨ7Λ1-ΓΕ4) απόφαση του Γενικού Γραμματέα Περιφέρειας Πελοποννήσου περί αρμοδιότητας συντήρησης και τεχνικής αστυνόμευσης στο Οδικό Δίκτυο ευθύνης της Περιφέρειας Πελοποννήσου.

27. Την υπ' αρ. 39886/15.03.2022 απόφαση έγκρισης Γενικού Πολεοδομικού Σχεδίου (ΓΠΣ) της Δημοτικής Ενότητας Λουτρακίου-Περαχώρας του Δήμου Λουτρακίου-Περαχώρας-Αγ. Θεοδώρων (Δ' 139/2022).

28. Την υπ' αρ. 12/2022 (ΑΔΑ: Ω3ΩΝΩΛ3-7Ε3) απόφαση της Επιτροπής Ποιότητας Ζωής του Δήμου Λουτρακίου-Περαχώρας-Αγ. Θεοδώρων.

29. Την υπ' αρ. 101/2024 απόφαση του Δημοτικού Συμβουλίου του Δήμου Λουτρακίου- Περαχώρας-Αγ.

Θεοδώρων που αφορά στη λήψη κανονιστικής απόφασης κυκλοφοριακών ρυθμίσεων.

30. Τα στοιχεία της από τον Απρίλιο 2022 κυκλοφοριακής μελέτης που συντάχθηκε με τη συμβολή της VMC Τεχνικής Ε.Ε. από τον Δήμο Λουτρακίου-Περαχώρας-Αγ. Θεοδώρων.

31. Το υπ' αρ. 12118/09.07.2024 (αρ. πρωτ. ΔΤΕ 53357/10.07.2024) έγγραφο της Διεύθυνσης Τεχνικών Υπηρεσιών και Υπηρεσιών Δόμησης του Δήμου Λουτρακίου-Αγ. Θεοδώρων με τα συνημμένα σε αυτό.

32. Το υπ' αρ. 55579/17.07.2024 έγγραφο του Τμήματος Διοικητικού-Οικονομικού της Διεύθυνσης Διοίκησης της Αποκεντρωμένης Διοίκησης Πελοποννήσου, Δυτικής Ελλάδας και Ιονίου για τον έλεγχο νομοτυπίας της (28) σχετικής.

33. Το υπ' αρ. 64797/28.08.2024 έγγραφό μας.

34. Το υπ' αρ. 15242/28.08.2024 (αρ. πρωτ. ΔΤΕ 64892/29.08.2024) έγγραφο της Διεύθυνσης Τεχνικών Υπηρεσιών και Υπηρεσιών Δόμησης του Δήμου Λουτρακίου-Αγ. Θεοδώρων.

35. Τα στοιχεία του φακέλου της υπόθεσης.

36. Το γεγονός ότι:

- η οδός Ποσειδώνος αποτελεί δημοτική οδό και ανήκει στην αρμοδιότητα του Δημοτικού Συμβουλίου η λήψη κανονιστικών αποφάσεων για την έγκριση μέτρων ρύθμισης της κυκλοφορίας σε αυτήν.

- από την (30) σχετική κυκλοφοριακή μελέτη τεκμηριώνεται η ομαλή διεξαγωγή της διαμπερούς κυκλοφορίας των οχημάτων που εξέρχονται του αστικού πυρήνα του Λουτρακίου, δεδομένου και του ότι το τμήμα της Ποσειδώνος πέραν της οδού Μελ. Μερκούρη είναι υλοποιημένος πεζόδρομος.

- οι προτεινόμενες κυκλοφοριακές ρυθμίσεις εναρμονίζονται με το ισχύον (27) σχετικό Γενικό Πολεοδομικό Σχέδιο

- τα προτεινόμενα μέτρα ρύθμισης της κυκλοφορίας αποσκοπούν στη διευκόλυνση της ασφαλούς κυκλοφορίας των πεζών και στην ομαλή κυκλοφορία των οχημάτων.

- δεν παρεμποδίζεται η κυκλοφορία ΑμεΑ

- δεν παρακλύεται η κυκλοφορία των Μ.Μ.Μ. καθώς δεν προβλέπεται κυκλοφοριακή τροποποίηση που να αφορά στη διέλευση ή στη στάθμευση λεωφορείων, αποφασίζουμε:

Την έγκριση της υπ' αρ. 101/2024 απόφασης του Δημοτικού Συμβουλίου του Δήμου Λουτρακίου-Περαχώρας-Αγ. Θεοδώρων για τη μονοδρόμηση τμήματος της παραλιακής οδού Ποσειδώνος στο Λουτράκι κατ' εφαρμογή του άρθρου 52 του Κώδικα Οδικής Κυκλοφορίας, σύμφωνα με την (30) σχετική μελέτη και το διάγραμμα που τη συνοδεύει.

Στις κυκλοφοριακές ρυθμίσεις που εγκρίνονται με την ανωτέρω απόφαση δεν περιλαμβάνεται η δημιουργία ποδηλατόδρομου εις βάρος της διατομής της οδού, η οποία σύμφωνα με το (34) σχετικό αποτελεί αντικείμενο μελλοντικής μελέτης στο πλαίσιο ανάπτυξης ενιαίου παραλιακού μετώπου μεταξύ Κορίνθου και Λουτρακίου.

Η έγκριση δίνεται υπό τους εξής όρους και προϋποθέσεις:

- Να τηρηθούν τα πρακτικά της υπ' αρ. 101/2024 απόφασης του Δημοτικού Συμβουλίου και η (30) σχετική εγκεκριμένη κυκλοφοριακή μελέτη με το συνοδό της διάγραμμα, χωρίς μεταβολή της διατομής του οδοστρώματος, δεδομένου ότι με την ανωτέρω απόφαση δεν εγκρίνεται επί του παρόντος η δημιουργία ποδηλατόδρομου.

- Να εγκριθεί αρμοδίως το πρόγραμμα σηματοδότησης.

- Η επί τόπου τοποθέτηση των κατάλληλων πινακίδων σήμανσης καθώς και η οριζόντια διαγράμμιση θα εκτελεστεί με μέριμνα του αρμόδιου τμήματος του Δήμου Λουτρακίου- Περαχώρας-Αγ. Θεοδώρων.

- Το κόστος της προμήθειας και της τοποθέτησης της κατάλληλης κατακόρυφης και οριζόντιας σήμανσης θα βαρύνει τον Προϋπολογισμό του Δήμου και θα καλυ-

φθεί σύμφωνα με τα αναφερόμενα στην απόφαση του Δημοτικού Συμβουλίου.

- Τα μέτρα που λαμβάνονται σύμφωνα με την παρούσα απόφαση ισχύουν από την τοποθέτηση των οικείων πινακίδων σήμανσης ή των διαγραμμίσεων στο οδόστρωμα.

Η μη τήρηση των όρων και των προϋποθέσεων που έχουν τεθεί από τους αρμοδίους φορείς καθώς και με την απόφαση αυτή συνεπάγεται την αυτοδίκαιη ανάκλησή της.

Οι Αρχές προς τις οποίες αποστέλλεται η απόφαση αυτή, παρακαλούνται να παρακολουθήσουν την ακριβή εκτέλεση των όρων που έχουν τεθεί με αυτή, όσον αφορά σε θέματα αρμοδιότητά τους.

Με την παρούσα απόφαση δε νομιμοποιούνται τυχόν παράνομες ενέργειες.



ΕΘΝΙΚΟ ΤΥΠΟΓΡΑΦΕΙΟ
Για τεχνικούς λόγους στο σχεδιάγραμμα,
από το ηλεκτρονικό αρχείο, έγινε
σμίκρυνση κατά ποσοστό **33%**

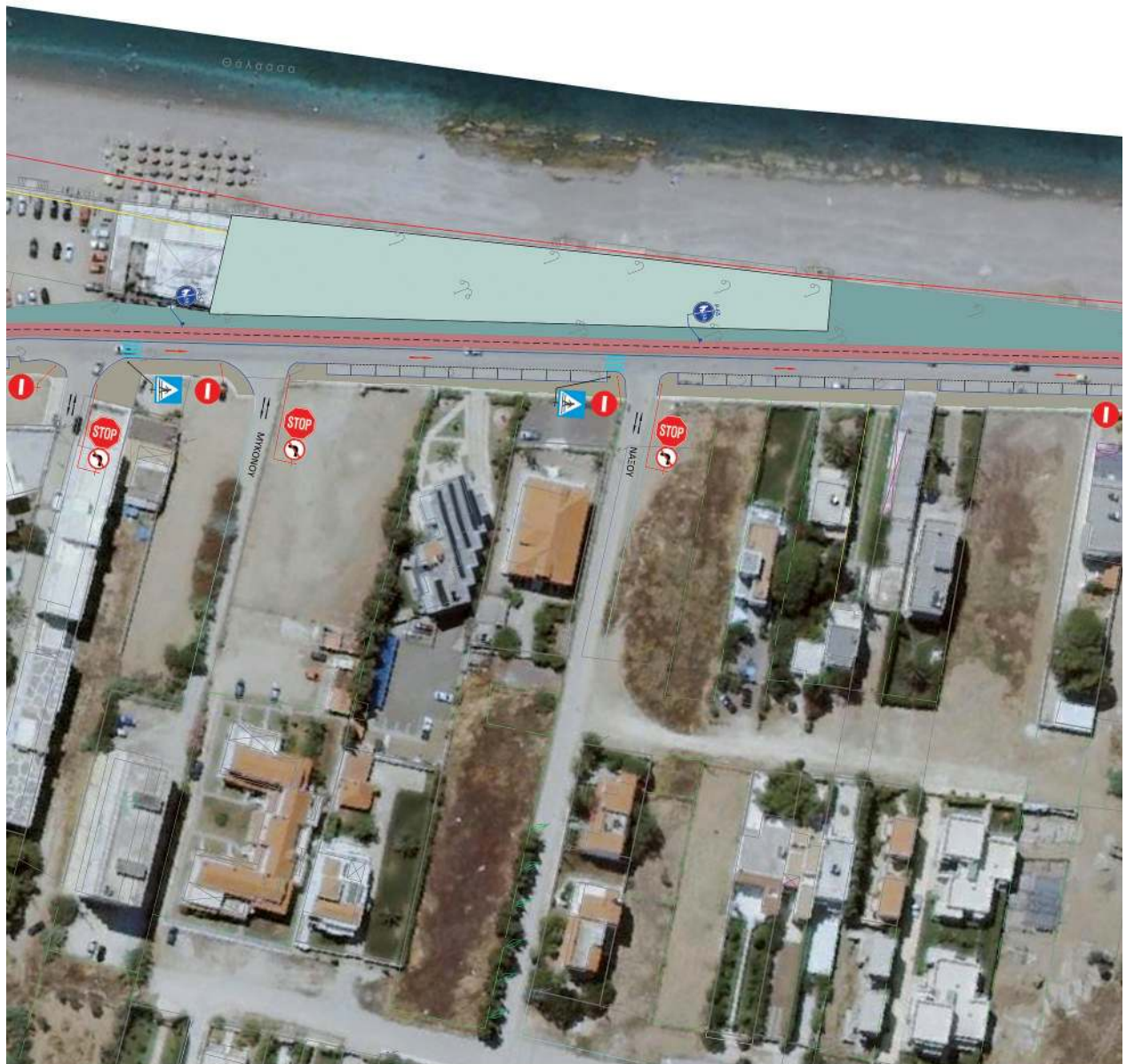













ΥΠΟΜΝΗΜΑ

-  Υφιστάμενη αμφίδρομη οδός
 -  Υφιστάμενη μονόδρομη οδός
 -  Προτεινόμενη μονοδρόμηση
 -  Διάβαση πεζών - διατηρείται η υφιστάμενη θέση και προσαρμόζεται σύμφωνα με τη νέα διατομή και μονοδρόμηση της οδού
 -  Υφιστάμενος στίλος & πινακίδα
 -  Προτεινόμενος στίλος & πινακίδα
- Προτεινόμενος στίλος & πινακίδα (ισοφαρ αποκλειστικά τον ποδηλατόδρομο, σύμφωνα με το έργο: Ανάπλαση ενδοίου παραλιακού μετώπου μεταξύ Κορινθίου και Αετωραίου - Κάτοψη έργων, Πινάκας Σ / Σ, Ημερομηνία: 31-3-2022, Ανάδοχος: ΗΛΙΔΑ ΣΥΜΒΟΥΛΟΙ ΜΗΧΑΝΙΚΟΙ)

Προτεινόμενη κατακόρυφη σήμανση στο υπό εξέταση τμήμα:



Προμέτρηση προτεινόμενης σήμανσης:

P-2	0
P-7	13
P-27	10
P-50a	1
P-50b	1
P-516	2
P-52	2
P-52b	1
P-21	3
P-23	2
Προτεινόμενος Στίλος	31



Σημείωση:
 Στην περίπτωση που προτείνεται νέα σήμανση σε υφιστάμενο στίλο, υπάρχει σχετική σημείωση στο σχέδιο. Μόνο στην πρόσβαση της οδού Παπανικολάου έχει αντικατασταθεί η υφιστάμενη σήμανση P-27 με νέα σήμανση P-516.
 Απεικονίζονται οι υφιστάμενες διαβάσεις πεζών, σύμφωνα με τις απαιτητικές εργασίες, οι οποίες προσαρμόζονται στη νέα διαμόρφωση της οδού (όχι με κατεύθυνση) και συμπληρώνονται αναλόγως (στην περίπτωση που δεν υπάρχει) με κατακόρυφη σήμανση Π-21.
 Σύμφωνα με τη κείμενη νομοθεσία, η πινακίδα Π-21 τοποθετείται πάντα μόνη στον στίλο (Εγκύκλιος 1/ 92)

ΕΛΛΗΝΙΚΗ ΔΗΜΟΚΡΑΤΙΑ
 Περιφέρεια Πελοποννήσου - Περιφερειακή ενότητα Κορινθίας
 Δήμος Λουτρακίου - Περαχώρας - Αγ. Θεοδώρων
 Τεχνική Υπηρεσία

ΥΠΟΣΤΗΡΙΚΤΗ ΕΙΔΙΚΗ :

 **VMC ΤΕΧΝΙΚΗ Ε.Ε.**

ΕΡΓΟ :

ΜΕΛΕΤΗ ΣΗΜΑΝΣΗΣ ΜΟΝΟΔΡΟΜΗΣΗΣ ΤΗΣ Α. ΠΟΣΕΙΔΩΝΟΣ ΣΤΟ ΤΜΗΜΑ ΜΕΤΑΞΥ ΤΩΝ ΟΔΩΝ ΠΑΠΑΝΙΚΟΛΑΟΥ - ΑΙΓΑΙΟΥ

ΘΕΣΗ :

Α. ΠΟΣΕΙΔΩΝΟΣ ΣΤΟ ΤΜΗΜΑ ΜΕΤΑΞΥ ΤΩΝ ΟΔΩΝ ΠΑΠΑΝΙΚΟΛΑΟΥ - ΑΙΓΑΙΟΥ

ΘΕΜΑ :

ΠΡΟΤΕΙΝΟΜΕΝΗ ΣΗΜΑΝΣΗ ΟΔΟΥ ΑΓΙΟΣ ΠΟΣΕΙΔΩΝΟΣ ΣΕ ΕΦΑΡΜΟΓΗ ΤΗΣ ΜΟΝΟΔΡΟΜΗΣΗΣ ΤΗΣ ΟΔΟΥ

ΑΡΙΘΜΟΣ ΣΧΕΔΙΟΥ : **2**

ΗΜΕΡΟΜΗΝΙΑ : **ΑΠΡΙΛΙΟΣ 2023**

ΚΑΜΑΚΑ : **1 : 500**

ΓΙΑ ΤΗΝ VMC:

VMC ΤΕΧΝΙΚΗ Ε.Ε.
 ΤΕΧΝΙΚΗ ΣΥΜΒΟΥΛΗ ΤΙΤΗΣ - ΔΙΑΚ. ΕΡΓΩΝ
 ΗΡΑΚΛΕΙΟ - ΠΥΛΩΣΤΕΣ ΠΕΤΡΕΛΙΑΚΟΥ
 ΑΔΜ: 88087544-001: Π.ΩΛΑΝΗΡΟΥ
 Τηλ: 210 9854850

ΓΙΑ ΤΟ ΔΗΜΟ:

DIMITRIOS MAKRIDIS
 Digitally signed by DIMITRIOS MAKRIDIS
 Date: 2024.08.29 11:37:33 +03'00'

Η απόφαση αυτή να δημοσιευθεί στην Εφημερίδα της Κυβερνήσεως.

Πάτρα, 30 Αυγούστου 2024

Με εντολή Γραμματέα Αποκεντρωμένης Διοίκησης
Ο Προϊστάμενος Γενικής Διεύθυνσης Χωροταξικής,
Περιβαλλοντικής και Αγροτικής Πολιτικής

ΔΙΟΝΥΣΙΟΣ ΠΑΝΑΓΙΩΤΟΠΟΥΛΟΣ



ΕΘΝΙΚΟ ΤΥΠΟΓΡΑΦΕΙΟ

Το Εθνικό Τυπογραφείο αποτελεί δημόσια υπηρεσία υπαγόμενη στην Προεδρία της Κυβέρνησης και έχει την ευθύνη τόσο για τη σύνταξη, διαχείριση, εκτύπωση και κυκλοφορία των Φύλλων της Εφημερίδας της Κυβερνήσεως (ΦΕΚ), όσο και για την κάλυψη των εκτυπωτικών - εκδοτικών αναγκών του δημοσίου και του ευρύτερου δημόσιου τομέα (ν. 3469/2006/Α' 131 και π.δ. 29/2018/Α' 58).

1. ΦΥΛΛΟ ΤΗΣ ΕΦΗΜΕΡΙΔΑΣ ΤΗΣ ΚΥΒΕΡΝΗΣΕΩΣ (ΦΕΚ)

- Τα **ΦΕΚ σε ηλεκτρονική μορφή** διατίθενται δωρεάν στο **www.et.gr**, την επίσημη ιστοσελίδα του Εθνικού Τυπογραφείου. Όσα ΦΕΚ δεν έχουν ψηφιοποιηθεί και καταχωριστεί στην ανωτέρω ιστοσελίδα, ψηφιοποιούνται και αποστέλλονται επίσης δωρεάν με την υποβολή αίτησης, για την οποία αρκεί η συμπλήρωση των αναγκαίων στοιχείων σε ειδική φόρμα στον ιστότοπο **www.et.gr**.
- Τα **ΦΕΚ σε έντυπη μορφή** διατίθενται σε μεμονωμένα φύλλα είτε απευθείας από το Τμήμα Πωλήσεων και Συνδρομητών, είτε ταχυδρομικά με την αποστολή αιτήματος παραγγελίας μέσω των ΚΕΠ, είτε με ετήσια συνδρομή μέσω του Τμήματος Πωλήσεων και Συνδρομητών. Το κόστος ενός ασπρόμαυρου ΦΕΚ από 1 έως 16 σελίδες είναι 1,00 €, αλλά για κάθε επιπλέον οκτασέλιδο (ή μέρος αυτού) προσαυξάνεται κατά 0,20 €. Το κόστος ενός έγχρωμου ΦΕΚ από 1 έως 16 σελίδες είναι 1,50 €, αλλά για κάθε επιπλέον οκτασέλιδο (ή μέρος αυτού) προσαυξάνεται κατά 0,30 €. Το τεύχος Α.Σ.Ε.Π. διατίθεται δωρεάν.

• Τρόποι αποστολής κειμένων προς δημοσίευση:

- Α. Τα κείμενα προς δημοσίευση στο ΦΕΚ, από τις υπηρεσίες και τους φορείς του δημοσίου, αποστέλλονται ηλεκτρονικά στη διεύθυνση **webmaster.et@et.gr** με χρήση προηγμένης ψηφιακής υπογραφής και χρονοσήμανσης.
- Β. Κατ' εξαίρεση, όσοι πολίτες δεν διαθέτουν προηγμένη ψηφιακή υπογραφή μπορούν είτε να αποστέλλουν ταχυδρομικά, είτε να καταθέτουν με εκπρόσωπό τους κείμενα προς δημοσίευση εκτυπωμένα σε χαρτί στο Τμήμα Παραλαβής και Καταχώρισης Δημοσιευμάτων.

- Πληροφορίες, σχετικά με την αποστολή/κατάθεση εγγράφων προς δημοσίευση, την ημερήσια κυκλοφορία των Φ.Ε.Κ., με την πώληση των τευχών και με τους ισχύοντες τιμοκαταλόγους για όλες τις υπηρεσίες μας, περιλαμβάνονται στον ιστότοπο (**www.et.gr**). Επίσης μέσω του ιστότοπου δίδονται πληροφορίες σχετικά με την πορεία δημοσίευσης των εγγράφων, με βάση τον Κωδικό Αριθμό Δημοσιεύματος (ΚΑΔ). Πρόκειται για τον αριθμό που εκδίδει το Εθνικό Τυπογραφείο για όλα τα κείμενα που πληρούν τις προϋποθέσεις δημοσίευσης.

2. ΕΚΤΥΠΩΤΙΚΕΣ - ΕΚΔΟΤΙΚΕΣ ΑΝΑΓΚΕΣ ΤΟΥ ΔΗΜΟΣΙΟΥ

Το Εθνικό Τυπογραφείο ανταποκρινόμενο σε αιτήματα υπηρεσιών και φορέων του δημοσίου αναλαμβάνει να σχεδιάσει και να εκτυπώσει έντυπα, φυλλάδια, βιβλία, αφίσες, μπλοκ, μηχανογραφικά έντυπα, φακέλους για κάθε χρήση, κ.ά.

Επίσης σχεδιάζει ψηφιακές εκδόσεις, λογότυπα και παράγει οπτικοακουστικό υλικό.

Ταχυδρομική Διεύθυνση: Καποδιστρίου 34, τ.κ. 10432, Αθήνα

ΤΗΛΕΦΩΝΙΚΟ ΚΕΝΤΡΟ: 210 5279000 - fax: 210 5279054

ΕΞΥΠΗΡΕΤΗΣΗ ΚΟΙΝΟΥ

Πωλήσεις - Συνδρομές: (Ισόγειο, τηλ. 210 5279178 - 180)

Πληροφορίες: (Ισόγειο, Γρ. 3 και τηλεφ. κέντρο 210 5279000)

Παραλαβή Δημ. Ύλης: (Ισόγειο, τηλ. 210 5279167, 210 5279139)

Ωράριο για το κοινό: Δευτέρα ως Παρασκευή: 8:00 - 13:30

Ιστότοπος: **www.et.gr**

Πληροφορίες σχετικά με την λειτουργία του ιστότοπου: **helpdesk.et@et.gr**

Αποστολή ψηφιακά υπογεγραμμένων εγγράφων προς δημοσίευση στο ΦΕΚ: **webmaster.et@et.gr**

Πληροφορίες για γενικό πρωτόκολλο και αλληλογραφία: **grammateia@et.gr**

Πείτε μας τη γνώμη σας,

για να βελτιώσουμε τις υπηρεσίες μας, συμπληρώνοντας την ειδική φόρμα στον ιστότοπό μας.

