



# ΕΦΗΜΕΡΙΔΑ ΤΗΣ ΚΥΒΕΡΝΗΣΕΩΣ ΤΗΣ ΕΛΛΗΝΙΚΗΣ ΔΗΜΟΚΡΑΤΙΑΣ

6 Οκτωβρίου 2023

ΤΕΥΧΟΣ ΤΕΤΑΡΤΟ

Αρ. Φύλλου 781

## ΑΠΟΦΑΣΕΙΣ

Αριθμ. ΥΠΕΝ/ΔΝΕΠ/101131/3618

**Έγκριση πολεοδομικής της έκτασης του πρώην στρατοπέδου "Καπετάν Φούφα" που βρίσκεται εντός της Δημοτικής Ενότητας Πτολεμαΐδας του Δήμου Εορδαίας (Ν. Κοζάνης) και καθορισμός χρήσεων γης, όρων και περιορισμών δόμησης αυτής.**

**Ο ΥΦΥΠΟΥΡΓΟΣ  
ΠΕΡΙΒΑΛΛΟΝΤΟΣ ΚΑΙ ΕΝΕΡΓΕΙΑΣ**

Έχοντας υπόψη:

1. Τις διατάξεις:

α) Των άρθρων 1, 2 και των παρ. 2 και 3 του άρθρου 3 του ν. 2745/1999 «Σύσταση προσωρινής υπηρεσίας για την αξιοποίηση και μετεγκατάσταση στρατοπέδων και άλλες διατάξεις» (Α' 224), όπως το άρθρο 1 συμπληρώθηκε με την περ. β της παρ. 6 του άρθρου 72 του ν. 3433/2006 (Α' 20) και το άρθρο 2 τροποποιήθηκε με το άρθρο 5 και το εδάφιο γ' της παρ. 1 του άρθρου 14 του ν. 2984/2002 (Α' 15),

β) του άρθρου 154 του Κώδικα Βασικής Πολεοδομικής Νομοθεσίας (π.δ.14.07.1999, Δ' 580),

γ) των άρθρων 7, 11, 12, 13, 15 και 19 του ν. 4067/2012 «Νέος Οικοδομικός Κανονισμός» (Α' 79), όπως ισχύουν, δ) των άρθρων 3 και 4 του π.δ. 59/2018 «Κατηγορίες και περιεχόμενο χρήσεων γης» (Α' 114).

2. Το π.δ. 132/2017 «Οργανισμός Υπουργείου Περιβάλλοντος και Ενέργειας (Υ.Π.Ε.Ν.)» (Α' 160).

3. Το π.δ. 79/2023 «Διορισμός Υπουργών, Αναπληρωτών Υπουργών και Υφυπουργών» (Α' 131).

4. Την υπ' αρ. 74103/5569/08.07.2023 κοινή απόφαση του Πρωθυπουργού και του Υπουργού Περιβάλλοντος και Ενέργειας «Ανάθεση αρμοδιοτήτων στον Υφυπουργό Περιβάλλοντος και Ενέργειας, Νικόλαο Ταγαρά» (Β' 4408).

5. Τα υπό στοιχεία Φ.900.16/3/95662/Σ.163/05.08.2008 και Φ.900.16/09/95473/Σ.134/24.10.2013 έγγραφα της Υπηρεσίας Αξιοποίησης και Μετεγκατάστασης Στρατοπέδων του Υπουργείου Εθνικής Άμυνας.

6. Το υπ' αρ. 5643/27.09.2010 έγγραφο της της Α' Εφορείας Προϊστορικών και Κλασικών Αρχαιοτήτων του Υπουργείου Πολιτισμού και Τουρισμού.

7. Το υπ' αρ. 2452/06.09.2010 έγγραφο της 17ης Εφορείας Βυζαντινών Αρχαιοτήτων του Υπουργείου Πολιτισμού και Τουρισμού.

8. Το υπό στοιχεία Φ.550/693155/Σ. 1823/20.09.2010 έγγραφο του Γενικού Επιτελείου Αεροπορίας.

9. Το υπ' αρ. 50353/10.09.2010 έγγραφο της Δημόσιας Επιχείρησης Ηλεκτρισμού Α.Ε.

10. Το υπ' αρ. 256/26.01.2011 έγγραφο της Δημοτικής Επιχείρησης Ύδρευσης, Αποχέτευσης Πτολεμαΐδας.

11. Την υπ' αρ. 33443/1997/18.08.2011 πράξη χαρακτηρισμού έκτασης του Δασαρχείου Κοζάνης.

12. Το υπ' αρ. 202/2011 πρακτικό της Περιφερειακής Επιτροπής Χωροταξίας και Περιβάλλοντος.

13. Το υπό στοιχεία Φ.900/23/21128/Σ.507/16.03.2012 έγγραφο του Α' Σώματος Στρατού «Παύλος Μελάς».

14. Την υπ' αρ. 117725/18.08.2017 απόφαση του Συντονιστή της Αποκεντρωμένης Διοίκησης Ηπείρου - Δυτικής Μακεδονίας «Έγκριση της Μελέτης Γεωλογικής Καταλληλότητας του έργου "Τοπικό ρυμοτομικό σχέδιο πρώην στρατοπέδου καπετάν Φούφα Πτολεμαΐδας"» (ΑΔΑ: 6ΧΕ2ΟΡ1Γ-37Ν).

15. Τα υπό στοιχεία ΥΠΕΝ/ΔΠΟΛΣ/19700/671/18.12.2020, ΥΠΕΝ/ΔΠΟΛΣ/2567/57/16.04.2021 και ΥΠΕΝ/ΔΠΟΛΣ/25594/739/13.06.2023 έγγραφα της Διεύθυνσης Πολεοδομικού Σχεδιασμού του Υπουργείου Περιβάλλοντος και Ενέργειας.

16. Το υπό στοιχεία Φ.914.2/23/19/2217/Σ.489/05.04.2022 έγγραφο του Ταμείου Εθνικής Άμυνας του Υπουργείου Εθνικής Άμυνας.

17. Το υπ' αρ. 93732/24.02.2023 έγγραφο της Διεύθυνσης Συντονισμού και Επιθεώρησης Δασών του Υπουργείου Περιβάλλοντος και Ενέργειας.

18. Τα υπ' αρ. 16771/06.07.2023, 16773/06.07.2023, 16774/06.07.2023 και 16776/06.07.2023 έγγραφα του Δήμου Εορδαίας.

19. Την υπ' αρ. 7734/16.02.2023 απόφαση του Γραμματέα της Αποκεντρωμένης Διοίκησης Ηπείρου-Δυτικής Μακεδονίας «Έγκριση της Στρατηγικής Μελέτης Περιβαλλοντικών Επιπτώσεων του Σχεδίου "Τοπικό Ρυμοτομικό Σχέδιο πρώην στρατοπέδου "Καπετάν Φούφα" Πτολεμαΐδας"» (ΑΔΑ: Ω873ΟΡ1Γ-ΩΥ4).

20. Τις υπ' αρ. 45/2004 και 316/2008 γνωμοδοτήσεις του Δημοτικού Συμβουλίου Πτολεμαΐδας και τις υπ' αρ. 338/

2010, 181/2020, 48/2022 και 139/2023 γνωμοδοτήσεις του Δημοτικού Συμβουλίου Εορδαίας.

21. Την υπό στοιχεία 101/συν. 22η/28.09.2023 γνωμοδότηση του Κεντρικού Συμβουλίου Πολεοδομικών Θεμάτων και Αμφισβητήσεων.

22. Το άρθρο 90 του Κώδικα Νομοθεσίας για την Κυβέρνηση και τα κυβερνητικά όργανα (π.δ. 63/2005, Α' 98), το οποίο διατηρήθηκε σε ισχύ με την παρ. 22 του άρθρου 119 του ν. 4622/2019 (Α' 133) και το γεγονός ότι από τις διατάξεις της παρούσας απόφασης δεν προκαλείται δαπάνη σε βάρος του κρατικού προϋπολογισμού και του προϋπολογισμού του οικείου Δήμου, αποφασίζουμε:

#### Άρθρο 1

Εγκρίνεται η πολεοδόμηση της έκτασης του πρώην στρατοπέδου «Καπετάν Φούφα», που βρίσκεται εντός των διοικητικών ορίων της Δημοτικής Ενότητας Πτολεμαΐδας του Δήμου Εορδαίας, με τον καθορισμό οικοδομήσιμων χώρων, οδών, πεζοδρόμων, χώρου στάθμευσης, κοινόχρηστων χώρων (Κ.Χ.), χώρων πρασίνου - Κ.Χ., χώρου Πλατείας - Πρασίνου, κοινωφελών χώρων για Ανώτερη και Ανώτατη Εκπαίδευση, Εκπαίδευση, Διοίκηση εκπαίδευσης, Εστίες - Αναψυχή σπουδαστών, καθώς και για Διοίκηση - Υπηρεσίες του Δήμου Εορδαίας, όπως η περιοχή αποτυπώνεται με στοιχεία Χ1, Χ2, Χ3, Χ4, Χ5, Χ6,... Χ25, Χ1, στο σχετικό πρωτότυπο διάγραμμα σε κλίμακες 1:1.000, 1:5.000 και 1:50.000, που θεωρήθηκε από τον Προϊστάμενο της Διεύθυνσης Τοπογραφικών Εφαρμογών του Υπουργείου Περιβάλλοντος και Ενέργειας και του οποίου αντίτυπο σε φωτομίκρυνση δημοσιεύεται με την παρούσα απόφαση.

#### Άρθρο 2

Στο πρόσωπο των οικοπέδων, οικοδομημένων ή μη, των οικοδομήσιμων χώρων του άρθρου 1 επιβάλλεται προκήπιο πλάτους έξι (6) μέτρων, όπως εμφανίζεται στο σχετικό διάγραμμα.

#### Άρθρο 3

Τα ελάχιστα όρια εμβαδού και προσώπου, καθώς και οι λοιποί όροι και περιορισμοί δόμησης των οικοδομήσιμων χώρων του άρθρου 1 καθορίζονται ως εξής:

1. Ελάχιστο εμβαδόν: πεντακόσια (500) τ.μ.
2. Ελάχιστο πρόσωπο: δεκατέσσερα (14) μ.
3. Μέγιστο ποσοστό κάλυψης: πενήντα τοις εκατό (50%) της επιφάνειάς τους.
4. Συντελεστής δόμησης: οκτώ δέκατα (0,80).
5. Συντελεστής όγκου: σύμφωνα με τις διατάξεις του ν. 4067/2012 (Α' 79).
6. Μέγιστο επιτρεπόμενο ύψος ανεγερθησομένων κτιρίων: δώδεκα (12,00) μ. Σε περίπτωση κατασκευής στέγης, επιβάλλεται μέγιστη κλίση αυτής: τριάντα πέντε τοις εκατό (35%).
7. Λοιποί όροι δόμησης: σύμφωνα με τις διατάξεις του ν. 4067/2012.
8. Σε περίπτωση που, κατά την εκτέλεση εργασιών, ευρεθούν αντικείμενα, τα οποία προστατεύονται από την αρχαιολογική νομοθεσία, οι εργασίες διακόπτονται,

ειδοποιείται η αρμόδια Υπηρεσία και ακολουθεί σωστική ανασκαφική έρευνα, η οποία βαρύνει τον προϋπολογισμό του έργου, σύμφωνα με τα άρθρα 8, 9, 10 και 37 του ν. 4858/2021 (Α' 220).

9. Επιβάλλεται η τήρηση των όρων που τίθενται με την υπ' αρ. 7734/16.02.2023 απόφαση του Γραμματέα της Αποκεντρωμένης Διοίκησης Ηπείρου - Δυτικής Μακεδονίας για την έγκριση της Στρατηγικής Μελέτης Περιβαλλοντικών Επιπτώσεων του πρώην στρατοπέδου.

#### Άρθρο 4

Στην περιοχή του πρώην στρατοπέδου «Καπετάν Φούφα» καθορίζονται οι παρακάτω χρήσεις γης ανά Ο.Τ.:

1. Στα Ο.Τ. 704, 705, 707, 708, 710, 712, 716, 717, 719, 725, 726 και 727 επιτρέπεται χρήση γης «γενική κατοικία», όπως προσδιορίζεται από το άρθρο 3 του π.δ. 59/2018 με την εξαίρεση των χρήσεων:

- (15) τουριστικά καταλύματα μέχρι 150 κλίνες και λοιπές τουριστικές επιχειρήσεις.
- (17) πρατήρια παροχής καυσίμων και ενέργειας.
- (18) πλυντήρια - λιπαντήρια αυτοκινήτων.
- (20) αποθήκες χαμηλής όχλησης.
- (21) εγκαταστάσεις εφοδιαστικής (ν. 4302/2014, Α' 225).

- (26) εγκαταστάσεις μέσωσιν μαζικής μεταφοράς.
- (27) κέντρα τεχνικού ελέγχου οχημάτων (Κ.Τ.Ε.Ο.-Ι.Κ.Τ.Ε.Ο.).

- (41) εγκαταστάσεις προσωρινής υποδοχής και φιλοξενίας μεταναστών.

- (45) χώροι διεξαγωγής τεχνικών-ψυχαγωγικών και τυχερών παιχνιδιών.
- (46) αστική γεωργία-λαχανόκηποι.

2. Στο Ο.Τ. 715 επιτρέπεται χρήση «πολεοδομικό κέντρο - κεντρικές λειτουργίες πόλης - τοπικό κέντρο συνοικίας - γειτονιάς», όπως προσδιορίζεται από το άρθρο 4 του π.δ. 59/2018, και ειδικότερα η χρήση (7) Διοίκηση - Υπηρεσίες Δήμου Εορδαίας.

3. Στα παρακάτω Ο.Τ. επιτρέπεται χρήση κοινωφελών εξυπηρετήσεων και συγκεκριμένα:

- α) Ο.Τ. 703 και 720: Ανώτερη και Ανώτατη Εκπαίδευση.
- β) Ο.Τ. 709: Εκπαίδευση (Πρωτοβάθμια και Δευτεροβάθμια).
- γ) Ο.Τ. 711: Χώρος στάθμευσης (Ανώτερης και Ανώτατης εκπαίδευσης).
- δ) Ο.Τ. 721: Διοίκηση εκπαίδευσης (Ανώτερης και Ανώτατης εκπαίδευσης).
- ε) Ο.Τ. 723: Εστίες - Αναψυχή σπουδαστών (Ανώτερης και Ανώτατης εκπαίδευσης).

4. Στα παρακάτω Ο.Τ. επιτρέπεται χρήση Κοινοχρήστου Χώρου (Κ.Χ.) και ειδικότερα:

- α) Ο.Τ. 706 και 728: Πράσινο - Κ.Χ.
- β) Ο.Τ. 713, 714, 722, 724: Κ.Χ.
- γ) Ο.Τ. 718: Πλατεία - Πράσινο.

#### Άρθρο 5

Η ισχύς της παρούσας απόφασης αρχίζει από τη δημοσίευσή της στην Εφημερίδα της Κυβερνήσεως.

ΚΛΙΜΑΚΑ ΠΑΡΑΜΟΡΦΩΣΗΣ Κ  
ΣΤΟ ΚΕΝΤΡΟ ΦΥΛΛΟΥ 1.000/73

ΣΥΝΘΕΣΗ		
ΘΕΜΑ	ΕΤΟΣ	ΦΟΡΕΑΣ
ΕΠΙΧΕΙΡ. ΜΕΤΡΗΣΕΙΣ	2004-2009	

ΚΟΖΑΝΗΣ (16)

ΠΙΚΤΕΜΟΣ ΠΤΟΛΕΜΑΪΔΑΣ (002)

ΕΛΛΗΝΙΚΟ ΓΕΩΔ. ΣΥΣΤΗΜΑ ΑΝΑΘΡΑΞ  
ΕΛΛΗΝΙΣΤΙΔΕΣ GRS 80 α=6378137 f=1/298.2572236  
ΕΓΧΑΡΣΙΑ ΜΕΚΑΤΟΡΜΗ ΠΡΩΒΟΝΗ  
ΚΕΝΤΡΙΚΟΣ ΜΕΤΡΗΣΕΩΣ 2d κ=0.9996  
ΣΤΟΝ ΜΕΣΗΜΕΡΙΝΟ ΑΝΑΘΡΑΞ ΤΟ Χ=500000  
ΠΛΑΤΟΣ ΑΝΑΘΡΑΞ 00° 00' 00"

ΚΕΝΤΡΙΚΟ ΣΥΜΒΟΥΛΙΟ ΠΟΛΙΤΕΧΝΙΚΩΝ  
ΒΕΛΑΤΩΝ Δ. ΑΥΛΙΩΝΤΕΣΣΩΝ

Το παρόν σχεδιάγραμμα μελετήθηκε από το  
ΜΕΛΕΤΗΤΗ κ. Α. Ν. ΔΕ. Π. 2023/2023  
και εγκρίθηκε σύμφωνα με την υπ αριθμ.  
2023/2023 απόφαση του  
ΠΡΟΕΔΡΟΥ  
Ε. ΜΠΟΥΡΝΙΑΣ

Το παρόν σχέδιο προεβλήθη  
την από 28.12.2022  
επισημήν της Δ/νσης Πόλεως  
Σχολίου Υπουργείου Περιβάλλοντος  
& Ενέργειας  
Αρ. 2222/2022  
ΣΤΑΥΡΟΣ ΛΑΛΑΣ  
ΑΡΧΙΤΕΚΤΟΝ-ΜΗΧΑΝΙΚΟΣ ΠΟΛΙΤΕΧΝΙΚΟ  
Χ. ΛΑΛΕΣ ΠΕΡΙΣΤΡΟΦΩΝ ΔΕΛΦΩΝ

ΕΜΠΛΟΥΤΙΣΜΟΣ  
Υ. ΚΑΛΑΪΤΗ  
ΔΙΟΙΚΗΣΗ ΔΗΜΑΡΧΟΥ  
Ο ΔΗΜΑΡΧΟΣ ΤΟΥ ΔΗΜΟΥ ΕΞΕΛΕΞΕ ΒΕΒΑΙΩΣΕΙ  
ΤΟ ΠΡΟΤΕΙΝΟΜΕΝΟ ΤΟΠΙΚΟ ΡΥΜΟΤΟΜΙΚΟ ΕΙΝΑΙ  
ΣΥΜΦΩΝΟ ΜΕ ΤΗΝ ΥΠ ΑΡΙΘΜΟ  
ΑΠΟΦΑΣΗ ΤΟΥ ΔΗΜΟΤΙΚΟΥ ΣΥΜΒΟΥΛΙΟΥ ΕΞΕΛΕΞΕ



ΥΠΟΜΝΗΜΑ

- Όριο στρατοπέδου Army Campus Boundary
- Όριο πολεοδομικής ενότητας - Γειτονιάς City Planning Unit - Neighborhood Boundary
- Ρυθμιστική Γραμμή (πράσινη) Street Line (green)
- Οικοδομική Γραμμή (κόκκινη) Building Line (red)
- Ελεύθερος Χώρος Κοινοχρήστων Public Open Space
- Όριο Τακτά Όριου Δήμου Building Regulations - District Boundary
- Όριο Σχεδίου Πόλεως Town - plan boundaries
- Νέα Κρήσιδα New Wayfile
- Πεζοδρόμος Pedestrian way

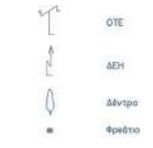

ΟΡΟΙ ΔΟΜΗΣΗΣ		
ΑΡΧΙΤΕΚΤΟΝΑ	ΕΜΒΑΔΟΝ	ΠΡΟΣΩΠΟ
	500	14
Σ.Δ.	0.80	
ΚΛΑΥΣΗ	50%	
Μ.Υ.	12.00 ΜΑΧ ΚΑΥΣΗ ΣΤΕΓΗΣ 35%	

ΛΟΙΠΟΙ ΟΡΟΙ ΔΟΜΗΣΗΣ ΚΑΤΑ ΝΟΚ

- ΣΥΝΤΕΛΕΣΤΗΣ ΣΧ.Σ. ΚΑΤΑ ΝΟΚ
- ΑΡΘΡΟ 3 (Π.Δ. 59/18 - ΦΕΚ 114/Α/29-06-2018)
- ΤΕΧΝΙΚΕΣ ΕΛΕΥΘΕΡΙΕΣ
- ΕΣΤΟΣ ΑΝΟ ΤΙΣ ΧΡΕΙΣΕΙΣ
- (13) ΤΟΠΟΓΡΑΦΙΚΑ ΚΑΤΑΣΤΡΩΣΕΙΣ ΜΕΡΕΣ 1
  - (13) ΤΟΠΟΓΡΑΦΙΚΑ ΚΑΤΑΣΤΡΩΣΕΙΣ ΜΕΡΕΣ 1
  - (14) ΠΕΡΙΦΕΡΕΙΑ - ΔΙΑΜΕΤΡΕΙΑ ΑΥΤΟΧΕΙΡΟΝΟΜΑ
  - (20) ΑΡΧΙΤΕΚΤΟΝΙΚΕΣ ΣΧΕΔΙΑΣΕΙΣ ΟΙΚΟΜΕΝΩΝ
  - (21) ΕΠΙΧΑΡΤΑΚΤΑΒΕΣ ΕΚΦΩΛΩΤΗΡΙΩΝ (Μ. 4302/14)
  - (26) ΕΠΙΧΑΡΤΑΚΤΑΒΕΣ ΜΕΣΩΝ ΜΕΤΕΩΡΩΝ ΜΕΤΑΦΟΡΑΣ
  - (27) ΠΕΡΙΦΕΡΕΙΑ ΤΕΧΝΙΚΩΝ ΕΛΕΥΘΕΡΙΩΝ ΟΙΚΟΜΕΝΩΝ - ΕΣΤΟΣ
  - (41) ΕΠΙΧΑΡΤΑΚΤΑΒΕΣ ΠΡΟΒΛΕΠΩΝ ΤΡΟΧΩΝ ΚΑΙ ΦΑΝΟΤΑΞΙΑΣ ΜΕΤΑΦΟΡΩΝ
  - (45) ΧΩΡΟΙ ΔΙΕΞΑΓΩΓΗΣ ΟΧΗΜΑΤΩΝ - ΦΥΛΑΞΙΣΤΗΡΙΩΝ ΚΑΙ ΣΥΣΤΗΜΩΝ ΠΑΡΚΟΙΩΝ
  - (46) ΚΑΛΥΨΗ ΚΑΙ ΠΡΟΣΤΑΣΙΑ - ΑΣΦΑΛΕΙΑ

ΣΥΝΤΕΤΑΓΜΕΝΕΣ ΚΟΡΥΦΕΣ Ο.Τ.					
Ο.Τ.	ΚΟΡΥΦΕΣ	Σ	Υ	ΕΜΒΑΔΟΝ (μ.μ.)	
703	T1	302511.317	4485591.791		15536.36
	T2	302804.338	4485594.391		
	T3	302809.456	4485407.572		
704	T4	302541.258	4485505.115		7710.78
	T1	302802.335	4485594.844		
	T2	302717.228	4485597.333		
705	T3	302718.018	4485505.234		3658.05
	T4	302839.343	4485502.725		
	T1	302727.798	4485524.243		
706	T2	302848.234	4485545.882		1294.14
	T3	302844.801	4485508.870		
	T4	302729.015	4485505.530		
707	T1	302814.235	4485507.287		3875.49
	T2	302808.899	4485812.438		
	T3	302811.902	4485813.918		
708	T1	302882.539	4485547.084		9116.78
	T2	302896.713	4485547.090		
	T3	302844.801	4485579.589		
709	T1	302804.945	4485600.251		4440.38
	T2	303103.892	4485601.504		
	T3	303199.488	4485516.897		
710	T4	302863.833	4485514.849		8206.19
	T5	302871.844	4485511.721		
	T1	303091.080	4485598.111		
711	T2	303103.892	4485601.504		4641.80
	T3	303199.488	4485516.897		
	T4	302863.833	4485514.849		
712	T1	303113.883	4485681.958		8418.81
	T2	303209.918	4485686.335		
	T3	303213.291	4485819.856		
713	T4	303116.496	4485816.892		524.00
	T1	302825.801	4485448.802		
	T2	302893.056	4485490.492		
714	T3	302895.708	4485409.497		1489.54
	T4	302819.453	4485497.808		
	T1	302896.053	4485490.889		
715	T2	302718.018	4485505.234		2375.29
	T3	302780.877	4485412.011		
	T4	302791.708	4485409.674		
716	T1	302727.227	4485597.890		524.00
	T2	302728.168	4485597.286		
	T3	302744.440	4485528.245		
717	T4	302727.735	4485538.258		2375.29
	T1	302782.219	4485483.418		
	T2	302842.883	4485484.949		
718	T3	302844.786	4485448.430		1489.54
	T4	302793.742	4485448.923		
	T1	302783.838	4485440.926		
719	T2	302845.235	4485442.440		1489.54
	T3	302845.295	4485414.000		
	T4	302794.871	4485412.424		

ΕΡΓΟΔΟΤΗΣ : ΔΗΜΟΣ ΕΟΡΔΑΙΑΣ

ΕΡΓΟ : ΠΟΛΕΟΔΟΜΙΚΗ ΜΕΛΕΤΗ ΠΡΩΤΗΝ ΣΤΡΑΤΟΠΕΔΟΥ ΚΑΠΕΤΑΝ ΦΟΥΦΑ ΠΤΟΛΕΜΑΪΔΑΣ

ΘΕΣΗ : 1ο ΧΙΛ. ΠΤΟΛΕΜΑΪΔΑ - ΑΙΣΒΕΣΤΟΠΕΤΡΑ

ΑΝΑΔΟΧΟΣ: ΑΝ Δ.Ε. ΠΤΟΛΕΜΑΪΔΑΣ

ΟΜΑΔΑ ΜΕΛΕΤΗΣ: ΑΡΑΙΛΟΠΟΥΛΟΣ ΝΙΚΟΛΑΟΣ ΠΟΛΙΤΙΚΟΣ ΜΗΧΑΝΙΚΟΣ ΠΑΠΑΔΙΩΑΝΝΟΥ ΙΩΑΝΝΗΣ ΑΡΧΙΤΕΚΤΩΝ ΜΗΧΑΝΙΚΟΣ ΕΛΕΥΘΕΡΙΑΔΗΣ ΙΩΑΝΝΗΣ ΑΡΧΙΤΕΚΤΩΝ ΜΗΧΑΝΙΚΟΣ ΓΕΩΔΑΤΑ Ε.Ε.

ΘΕΜΑ ΣΧΕΔΙΟΥ: ΡΥΜΟΤΟΜΙΚΟ ΔΙΑΓΡΑΜΜΑ

ΚΛΙΜΑΚΑ: 1: 1000, 1: 5000, 1: 50000

ΧΡΟΝΟΣ ΜΕΛΕΤΗΣ: ΦΕΒΡΟΥΑΡΙΟΣ 2022

ΑΡΙΘΜΟΣ ΣΧΕΔΙΟΥ: ΤΡ 1/1

ΘΕΩΡΗΘΗΚΕ 28.08.2023 ΕΛΕΓΧΘΗΚΕ ΣΥΝΤΑΧΘΗΚΕ

ΦΥΣΙΩΝ ΑΓΓΕΛΑΚΟΥ ΑΓΡ. ΤΟΠΟΓΡΑΦΟΣ ΜΗΧΑΝΙΚΟΣ

ΝΗΛΙΑ ΠΑΠΑΔΟΠΟΥΛΟΥ ΑΓΡ. ΤΟΠΟΓΡΑΦΟΣ ΜΗΧΑΝΙΚΟΣ

ΝΙΚΟΛΑΟΣ Α. ΑΡΑΙΛΟΠΟΥΛΟΣ ΑΡΧΙΤΕΚΤΟΝ-ΜΗΧΑΝΙΚΟΣ Ε.Ε. ΜΕΛΕΤΗΤΗΣ ΜΕΤΕΩΡΩΝ ΜΕΤΑΦΟΡΑΣ ΤΗΣ ΕΠΙΧΑΡΤΑΚΤΑΒΕΣ ΤΗΣ ΠΤΟΛΕΜΑΪΔΑΣ ΤΗΛ: 6982-3887 ΑΜΑΘΩΝΙΩΤΗΣ ΝΙΚΟΛΑΟΣ ΑΡΑΙΛΟΠΟΥΛΟΣ ΠΟΛΙΤΙΚΟΣ ΜΗΧΑΝΙΚΟΣ

ΕΘΝΙΚΟ ΤΥΠΟΓΡΑΦΕΙΟ  
Για τεχνικούς λόγους στο σχεδιάγραμμα, από το ηλεκτρονικό αρχείο, έγινε σμίκρυνση κατά ποσοστό 33%

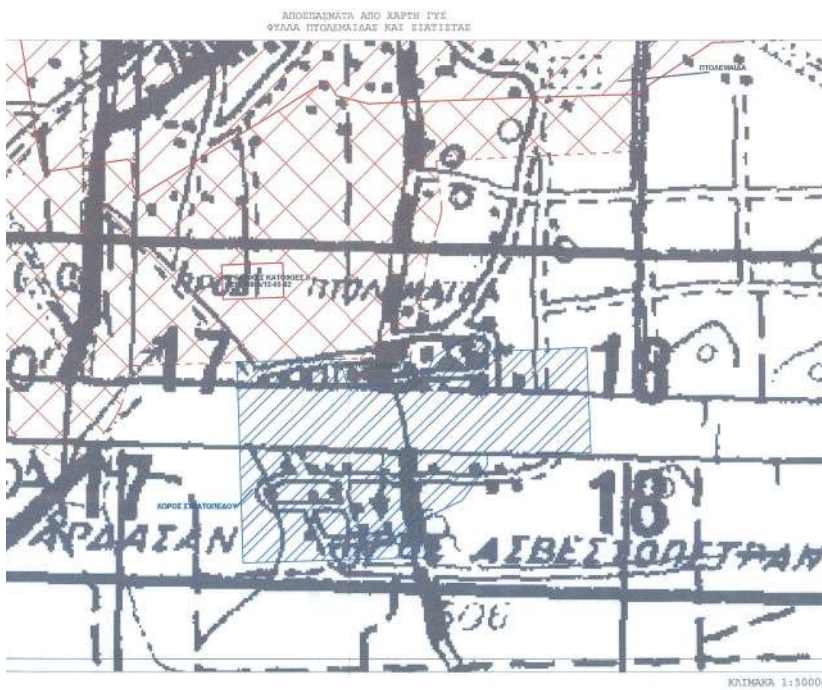

ΣΥΝΤΕΤΑΓΜΕΝΕΣ ΚΟΡΥΦΕΣ Ο.Τ.				
Ο.Τ.	ΚΟΡΥΦΕΣ	X	Y	ΕΠΙΒΛΑΣΗ (μ.α.)
718	T1	30288.003	448549.359	5724.74
	T2	30288.308	448549.434	
	T3	30290.958	4485416.436	
	T4	30287.982	448541.418	
717	T1	30288.302	448549.729	8592.85
	T2	30304.292	448550.836	
	T3	30308.944	4485419.882	
	T4	30290.854	4485416.724	
718	T1	30304.288	448550.151	4287.63
	T2	30309.628	448550.705	
	T3	30309.580	4485421.710	
	T4	30309.940	4485420.167	
719	T1	30318.824	448550.306	7877.41
	T2	30313.858	448550.880	
	T3	30316.884	4485424.880	
	T4	30318.878	4485422.006	
720	T1	30294.682	4485391.123	15440.45
	T2	30293.814	4485393.579	
	T3	30293.974	4485208.583	
	T4	30293.557	4485205.907	
721	T1	302838.912	4485393.815	8198.02
	T2	302781.318	4485398.018	
	T3	302781.303	4485340.588	
	T4	302840.790	4485336.447	
722	T1	302870.830	4485594.632	277.20
	T2	302875.938	4485597.338	
	T3	302867.320	4485591.873	
	T4	302863.089	4485591.158	
723	T1	302841.852	4485328.452	9277.61
	T2	302783.485	4485332.989	
	T3	302783.596	4485287.895	
	T4	302843.183	4485283.378	
724	T1	302843.445	4485285.382	8639.87
	T2	302785.658	4485286.899	
	T3	302787.583	4485213.324	
	T4	302844.970	4485286.899	
725	T1	302785.330	4485388.431	13129.22
	T2	302850.381	4485400.056	
	T3	302890.241	4485216.588	
	T4	302861.377	4485213.787	
726	T1	302893.548	4485403.474	4491.20
	T2	302931.416	4485402.447	
	T3	302933.830	4485328.744	
	T4	302879.229	4485327.133	
727	T1	302937.414	4485403.604	4388.85
	T2	303011.800	4485404.818	
	T3	303012.220	4485398.568	
	T4	302966.954	4485328.730	
728	T5	302840.314	4485314.088	1138.50
	T1	302893.580	4485321.188	
	T2	302934.028	4485322.747	
	T3	302934.449	4485311.302	
T4	302887.542	4485289.038		

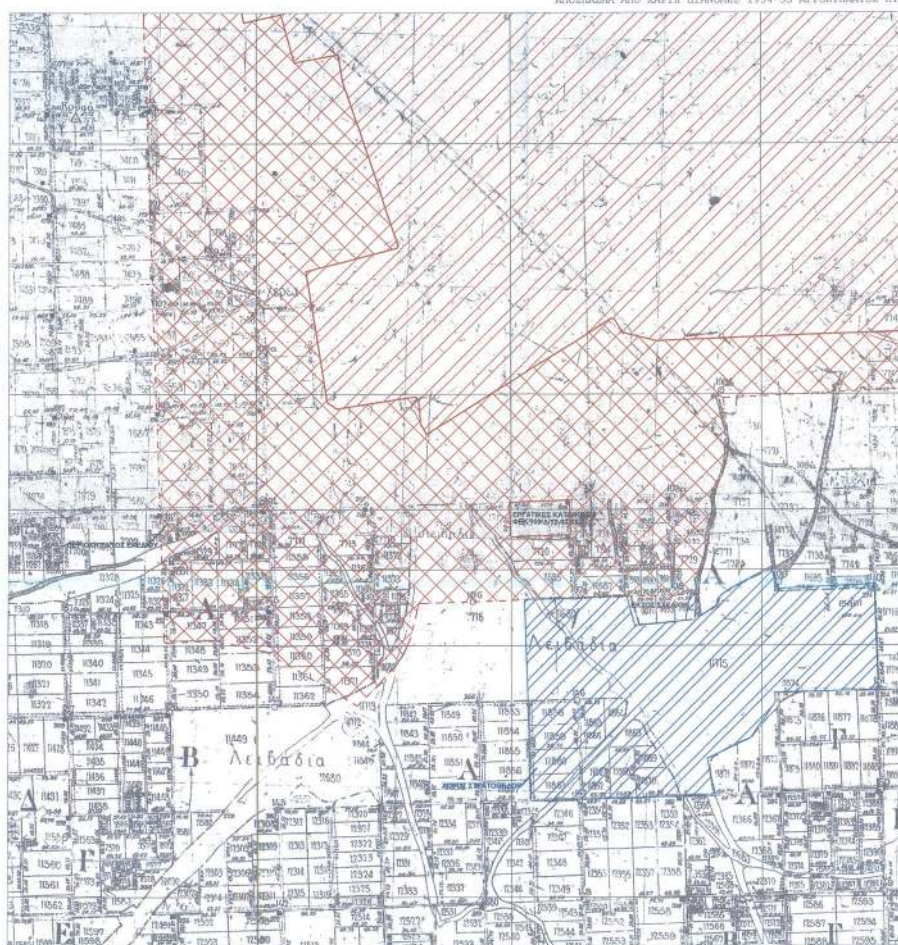



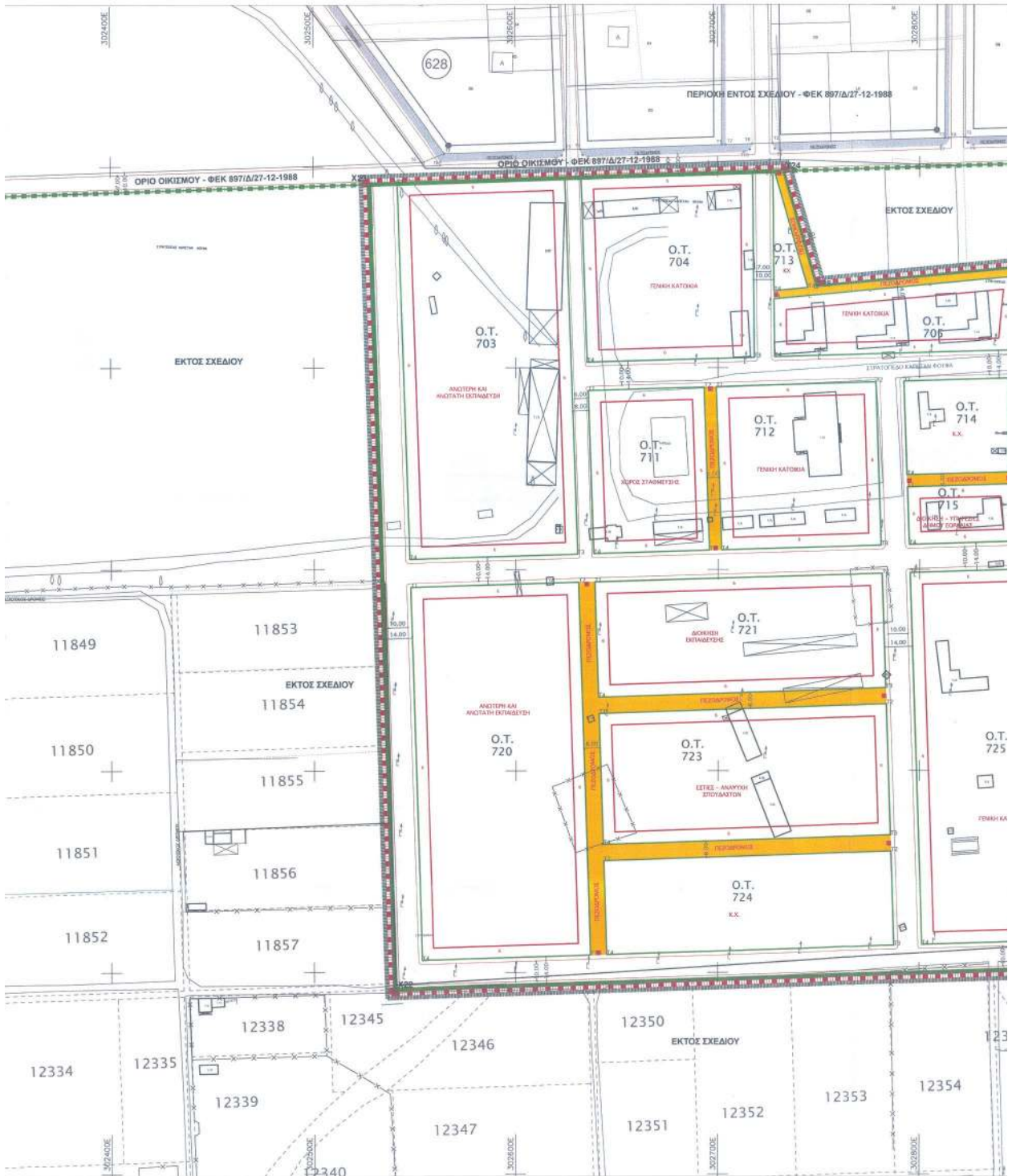

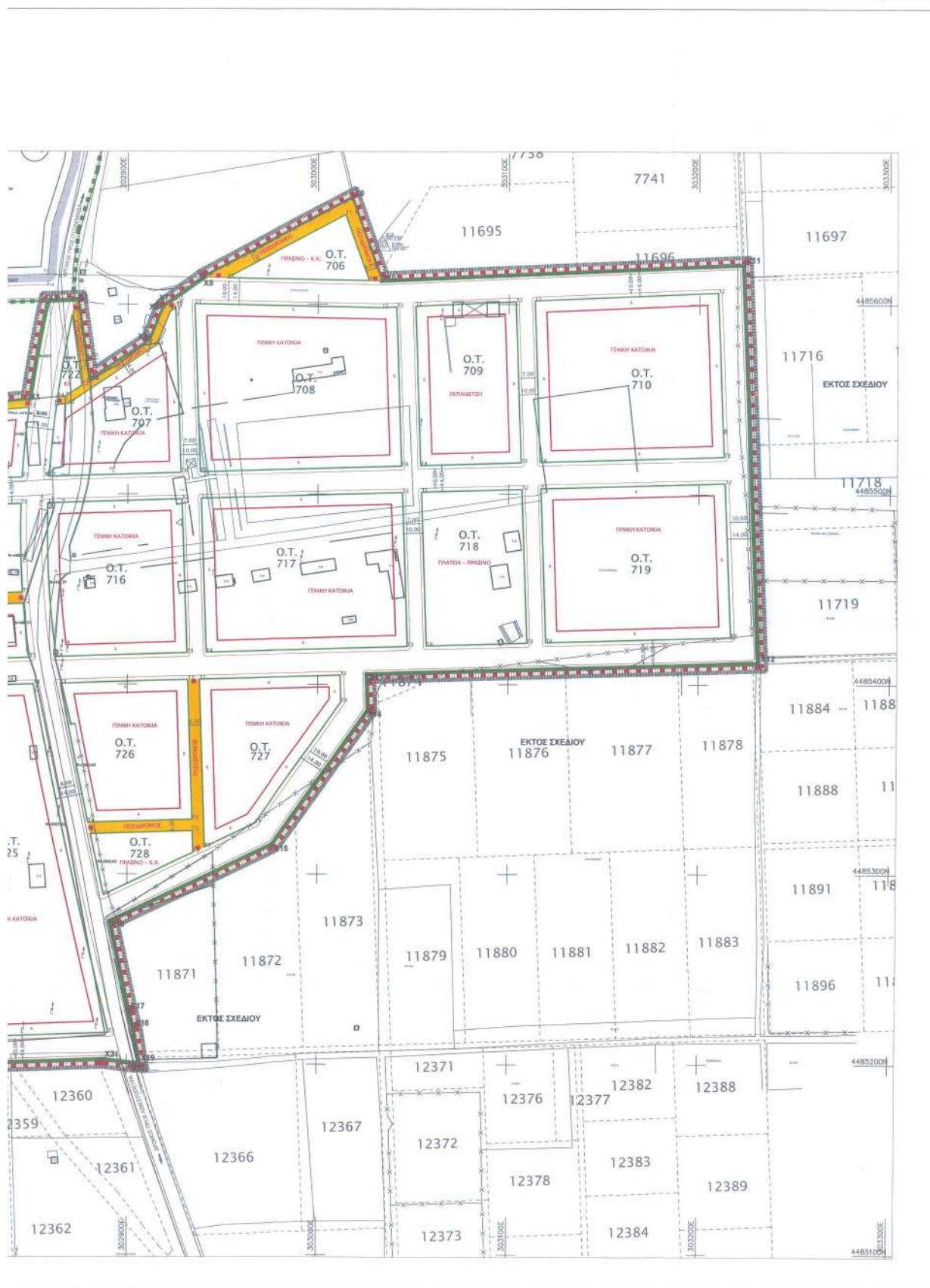

Η απόφαση αυτή να δημοσιευθεί στην Εφημερίδα της Κυβερνήσεως.

Αθήνα, 5 Οκτωβρίου 2023

Ο Υφυπουργός

**ΝΙΚΟΛΑΟΣ ΤΑΓΑΡΑΣ**