



ΕΦΗΜΕΡΙΔΑ ΤΗΣ ΚΥΒΕΡΝΗΣΕΩΣ ΤΗΣ ΕΛΛΗΝΙΚΗΣ ΔΗΜΟΚΡΑΤΙΑΣ

20 Μαρτίου 2023

ΤΕΥΧΟΣ ΤΕΤΑΡΤΟ

Αρ. Φύλλου 197

ΑΠΟΦΑΣΕΙΣ

Αριθμ. 99465

Μερική ανάκληση αποφάσεων κήρυξης σε αναδασωτέες μη δασικές εκτάσεις συνολικού εμβαδού 39,84659 στρ (τριάντα εννέα στρεμμάτων και ογδόντα τεσσάρων χιλιάδων εξακοσίων πενήντα εννέα εκατοντάκις χιλιοστών του στρέμματος), που εμφανίζονται ως ΠΑ και ΑΝ και ΑΑ και ΑΝ στον αναρτημένο Δασικό Χάρτη της Δ.Ε. Άνοιξης, Δροσιάς, Κρουονερίου και Ροδόπολης του Δήμου Διονύσου της Π.Ε. Αττικής.

Ο ΓΕΝΙΚΟΣ ΓΡΑΜΜΑΤΕΑΣ ΔΑΣΩΝ
ΤΟΥ ΥΠΟΥΡΓΕΙΟΥ ΠΕΡΙΒΑΛΛΟΝΤΟΣ
ΚΑΙ ΕΝΕΡΓΕΙΑΣ

Έχοντας υπόψη:

1.- Τις διατάξεις:

α) Της παρ. 3 του άρθρου 117 και της παρ. 1 του άρθρου 24 του Συντάγματος της Ελλάδος,

β) του ν. 3200/1955 «περί διοικητικής αποκεντρώσεως»,

γ) του ν. 998/1979 «Περί προστασίας των δασών και των δασικών εν γένει εκτάσεων της Χώρας» όπως ισχύει σήμερα σύμφωνα με τον ν. 4280/2014 (Δ' 159) και ειδικότερα τη διάταξη της παρ. 4 του άρθρου 44 του ν. 998/1979 όπως αυτή προστέθηκε με το άρθρο 36 του ν. 3698/2008 και αντικαταστάθηκε με την παρ. 3 του άρθρου 35 του ν. 4280/2014,

δ) του υπ' αρ. 32/2016 π.δ. «περί ορισμού επιστημονικών κριτηρίων για την υπαγωγή εκτάσεων στις περιπτώσεις 1,2 και 5 του άρθρου 3 του ν. 998/1979» (Α' 46),
ε) του ν. 3208/2003 (Α' 303),

στ) του ν. 4389/2016, άρθρο 153, όπως τροποποίησε την παρ. 2 του άρθρου 13 του ν. 3889/2010,

ζ) του δεύτερου άρθρου του ν. 4462/2017 (Α' 39), παρ. 3 περί τροποποιήσεων και προσθηκών στον ν. 3889/2010, σύμφωνα με την οποία καθίσταται υποχρεωτική η εφαρμογή των προβλεπόμενων στο άρθρο 44, παρ. 4 του ν. 998/1979.

2. Την υπ' αρ. 117080/6353/13.11.2014 διαταγή του ΥΠΕΚΑ.

3. Την υπ' αρ. 153373/441/22-02-2017 (ΑΔΑ:61ΤΗ4653Π8-Ω7Θ εγκύκλιο του ΥΠΕΝ).

4. Την υπό στοιχεία οικ. ΥΠΕΝ/ΔΠΔ/95099/5160/12.10.2021 (ΑΔΑ: ΨΠΨ4653Π8-50Χ) εγκύκλιο του ΥΠΕΝ.

5. Τις διατάξεις και τη σχετική νομολογία περί ανάκλησης των διοικητικών πράξεων.

6. Την υπ' αρ. 71172/15-6-2021 (ΑΔΑ: ΨΚΒΙΟΡ1Κ-2ΥΘ) απόφαση της Διεύθυνσης Δασών Ανατολικής Αττικής περί θεώρησης του Δασικών χαρτών της Διεύθυνσης Δασών Ανατολικής Αττικής για την Δ.Ε. Κρουονερίου του Δήμου Διονύσου.

7. Την υπ' αρ. 97793/12-8-2021 (ΑΔΑ: Ω3ΓΑΟΡ1Κ-04Ε) απόφαση της Διεύθυνσης Δασών Ανατολικής Αττικής περί θεώρησης του Δασικών χαρτών της Διεύθυνσης Δασών Ανατολικής Αττικής για τις Δ.Ε. Άνοιξης, Δροσιάς, και Ροδόπολης του Δήμου Διονύσου.

8. Την υπ' αρ. 131071/22-10-2021 (ΑΔΑ:) απόφαση της Διεύθυνσης Δασών Ανατολικής Αττικής περί ανάρτησης Δασικών Χαρτών των Δ.Ε. Άνοιξης, Δροσιάς, και Ροδόπολης του Δήμου Διονύσου και την υπ' αρ. 72915/17-6-2021 (ΑΔΑ:9Ξ40ΟΡ1Κ-ΚΛ9) απόφαση της Διεύθυνσης Δασών Ανατολικής Αττικής περί ανάρτησης Δασικού Χάρτη την Δ.Ε. Κρουονερίου του Δήμου Διονύσου.

9. Την υπό στοιχεία οικ. ΥΠΕΝ ΥΠΡΓ/11835/1139/8-2-2022 (ΥΟΔΔ 76) απόφαση περί διορισμού Γενικού Γραμματέα Δασών του Υπουργείου Περιβάλλοντος και Ενέργειας του Κων/νου - Ευάγγελου Αραβώση.

10. Την υπό στοιχεία ΥΠΕΝ/ΔΝΕΠ/83988/2740/25.08.2022 (Β' 4528) απόφαση περί εξουσιοδότησης υπογραφής με εντολή Υπουργού του Υπουργού Περιβάλλοντος και Ενέργειας, με εντολή Υφυπουργού του Υφυπουργού Περιβάλλοντος και Ενέργειας και με εντολή Γενικού Γραμματέα Δασών του Υπουργείου Περιβάλλοντος και Ενέργειας, κατά λόγο αρμοδιότητας, στον Προϊστάμενο της Γενικής Διεύθυνσης Δασών και Δασικού Περιβάλλοντος της Γενικής Γραμματείας Δασών του ΥΠΕΝ., στους Προϊσταμένους των Επιθεωρήσεων Εφαρμογής Δασικής Πολιτικής και στους Προϊσταμένους των Διευθύνσεων, Δασαρχείων και Τμημάτων που υπάγονται σε αυτές.

11. Τις υπ' αρ. 3397/27-8-1982 (Δ' 309/1983), 844/22-3-1982 (Δ' 357), 763/10-7-1990 (Δ' 436), 1954/22-10-1993 (Δ' 1392), 3051/16-10-1992 (Δ' 1194), 5174/29-12-1998 (Δ' 7/1999) και 244/25-1-2010 (Δ' 35) αποφάσεις κήρυξης εκτάσεων ως αναδασωτέων λόγω πυρκαγιάς.

12. Την υπ' αρ. 303996/13-9-2022 εισήγηση - πρόταση του Δασαρχείου Πεντέλης για μερική ανάκληση των ως

άνω σχετικών αποφάσεων κήρυξης για εκτάσεις συνολικού εμβαδού 39,84659 στρ. (τριάντα εννέα στρεμμάτων και ογδόντα τεσσάρων χιλιάδων εξακοσίων πενήντα εννέα εκατοντάκις χιλιοστών του στρέμματος), όπως απεικονίζονται υπό μορφή 25 (είκοσι πέντε) πολυγώνων, στα επισυναπτόμενα αποσπάσματα φ.χ. ΓΥΣ κλίμακας 1:10.000 υπ' αρ. 6436/3, 6436/5, 6436/6, 6436/7, 6436/8, 6437/5 και 6437/7, που υπογράφει η Αναπληρώτρια Προϊσταμένη Δασαρχείου Πεντέλης στην πρόταση και προσαρτώνται στην παρούσα και αναλυτικά περιγράφονται ως εξής:

Α. Εκτάσεις συνολικού εμβαδού 30,04252 στρ (τριάντα στρεμμάτων και τεσσάρων χιλιάδων διακοσίων πενήντα δύο εκατοντάκις χιλιοστών του στρέμματος), οι οποίες στον απόφαση χαρακτηρισμού - μη δασική και ΚΑΤΗGORAL1 AN (αναδασωτέα έκταση) και απεικονίζονται στα ως άνω επτά επισυναπτόμενα αποσπάσματα φ.χ. ΓΥΣ. σε δέκα (10) πολύγωνα με α/α 1-10, με μπλε περίγραμμα και μαύρο αναγραφόμενο αριθμό πολυγώνου.

Β. Εκτάσεις συνολικού εμβαδού 9,80407 στρ (εννέα στρεμμάτων και ογδόντα χιλιάδων τετρακοσίων επτά εκατοντάκις χιλιοστών του στρέμματος), οι οποίες στον αναρτημένο δασικό χάρτη εμφανίζονται με ΚΑΤΗGORDX AA (άλλης μορφής/κάλυψης εκτάσεις στις Α/Φ παλαιότερης λήψης - άλλης μορφής/κάλυψης εκτάσεις στις Α/Φ πρόσφατης λήψης και στις αυτοψίες) και ΚΑΤΗGORAL1 AN (αναδασωτέα έκταση), απεικονίζονται στα ως άνω επισυναπτόμενα αποσπάσματα φ.χ. ΓΥΣ. σε δεκαπέντε (15) πολύγωνα με α/α 11-25, με κόκκινο περίγραμμα και μαύρο αναγραφόμενο αριθμό πολυγώνου και μετά από φωτοερμηνευτικό έλεγχο προέκυψε ότι δεν έφεραν δασική βλάστηση στην πλησιέστερη αεροφωτογραφία πριν την έναρξη της πυρκαγιάς.

Την πρόταση επίσης συνοδεύουν ο Πίνακας 1, που αφορά τα πολύγωνα με α/α 1 έως 10 και ο Πίνακας 2, που αφορά τα πολύγωνα με α/α 11 έως 25 με τις ακόλουθες

πληροφορίες ανά στήλη: α) τον αύξοντα αριθμό πολυγώνου β) το εμβαδόν σε τ.μ., γ) τον αριθμό της απόφασης κήρυξης αναδασωτέας έκτασης, δ) τον αριθμό ΦΕΚ, ε) τις συντεταγμένες κορυφών του κάθε πολυγώνου σε ΕΓΣΑ '87, και τέλος στ) το συνολικό εμβαδόν ανάκλησης των επιμέρους ανα κατηγορία πολυγώνων.

Κατ'εφαρμογή των διατάξεων της παρ. 4 του άρθρου 44 του ν. 998/1979, όπως αυτή προστέθηκε με το άρθρο 36 του ν. 3698/2008 (Α' 198) και αντικαταστάθηκε με την παρ. 3 του άρθρου 35 του ν. 4280/2014, προτείνεται η μερική ανάκληση των ως άνω αποφάσεων κήρυξης καθώς στοιχειοθετήθηκε πλάνη περί τα πραγματικά και νομικά δεδομένα και ως εκ τούτου οι ως άνω αποφάσεις κήρυξης στερούνται νομικής βάσης, αποφασίζουμε:

Τη μερική ανάκληση των ως άνω υπό στοιχείο [11] σχετικών αποφάσεων κήρυξης σε θέσεις των περιοχών Δ.Ε. Άνοιξης, Δροσιάς, Κρουονερίου και Ροδόπολης του Δήμου Διονύσου, συνολικού εμβαδού 39,84659 στρ (τριάντα εννέα στρεμμάτων και ογδόντα τεσσάρων χιλιάδων εξακοσίων πενήντα εννέα εκατοντάκις χιλιοστών του στρέμματος) για εκτάσεις μη δασικού χαρακτήρα στον αναρτημένο δασικό χάρτη, που εμφανίζονται με ΚΑΤΗGORDX ΠΑ/ΚΑΤΗGORAL1 AN και με ΚΑΤΗGORDX AA/ΚΑΤΗGORAL1 AN και απεικονίζονται υπό μορφή είκοσι πέντε (25) πολυγώνων που οριοθετούνται με συντεταγμένες σε ΕΓΣΑ '87 στα επισυναπτόμενα αποσπάσματα φ.χ. ΓΥΣ κλίμακας 1:10.000, υπ' αρ. 6436/3, 6436/5, 6436/6, 6436/7, 6436/8, 6437/5 και 6437/7, που συνοδεύουν την πρόταση και την παρούσα, καθώς οι ως άνω αποφάσεις κήρυξης απώλεσαν την αιτιολογική τους βάση, εκδοθείσες κατά πλάνη περί τα πραγματικά και νομικά δεδομένα.

Με την παρούσα απόφαση δεν προκαλείται δημοσιο-νομική δαπάνη σε βάρος του κρατικού προϋπολογισμού (σχ. άρθρο 90 π. δ. 63/2005) (Α' 98).

ΠΙΝΑΚΑΣ 1 ΠΟΛΥΓΩΝΑ ΤΗΣ ΚΑΤΗΓΟΡΙΑΣ ΠΑ

| ΑΑ | ΕΚΤΑΣΗ | ΑΠ ΚΗΡΥΞΗΣ | ΦΕΚ | X | Y |
|------------|-------------|-----------------|-----------|------------|-------------|
| 1 | 2.422,53 | 244/25-01-2010 | 35/Δ/2010 | 488529,920 | 4218546,497 |
| | | | | 488529,605 | 4218544,520 |
| | | | | 488529,471 | 4218543,780 |
| | | | | 488529,460 | 4218543,780 |
| | | | | 488524,956 | 4218541,780 |
| | | | | 488514,943 | 4218533,776 |
| | | | | 488512,941 | 4218523,771 |
| | | | | 488512,910 | 4218523,368 |
| | | | | 488516,102 | 4218515,168 |
| | | | | 488514,979 | 4218507,441 |
| | | | | 488489,526 | 4218508,068 |
| | | | | 488498,929 | 4218574,727 |
| | | | | 488499,660 | 4218584,431 |
| | | | | 488500,595 | 4218587,305 |
| | | | | 488501,717 | 4218587,305 |
| | | | | 488512,167 | 4218587,310 |
| | | | | 488514,286 | 4218587,311 |
| | | | | 488524,738 | 4218587,315 |
| | | | | 488536,461 | 4218587,321 |
| | | | | 488536,021 | 4218584,732 |
| 488529,920 | 4218546,497 | | | | |
| 2 | 144,80 | 244/25-01-2010 | 35/Δ/2010 | 488592,650 | 4218793,851 |
| | | | | 488613,961 | 4218829,817 |
| | | | | 488616,270 | 4218828,673 |
| | | | | 488595,688 | 4218790,618 |
| | | | | 488592,650 | 4218793,851 |
| 3 | 782,71 | 244/25-01-2010 | 35/Δ/2010 | 488929,134 | 4218957,186 |
| | | | | 488925,760 | 4218952,203 |
| | | | | 488918,238 | 4218951,535 |
| | | | | 488919,153 | 4218951,728 |
| | | | | 488920,027 | 4218961,327 |
| | | | | 488916,097 | 4218981,403 |
| | | | | 488915,867 | 4218982,655 |
| | | | | 488913,040 | 4218997,986 |
| | | | | 488910,857 | 4219011,949 |
| | | | | 488892,514 | 4219009,331 |
| | | | | 488889,458 | 4219010,204 |
| | | | | 488890,053 | 4219003,013 |
| | | | | 488888,441 | 4219014,888 |
| | | | | 488893,675 | 4219015,499 |
| | | | | 488921,566 | 4219018,751 |
| | | | | 488925,452 | 4218983,515 |
| | | | | 488929,134 | 4218957,186 |
| 4 | 4.628,77 | 5174/29-12-1998 | 7/Δ/1999 | 494861,044 | 4219249,638 |
| | | | | 494778,533 | 4219105,785 |
| | | | | 494775,963 | 4219129,342 |
| | | | | 494794,395 | 4219190,485 |
| | | | | 494810,392 | 4219236,055 |
| | | | | 494828,833 | 4219272,202 |
| | | | | 494841,200 | 4219272,051 |
| | | | | 494852,046 | 4219259,908 |
| | | | | 494860,092 | 4219252,015 |
| 494861,044 | 4219249,638 | | | | |
| 5 | 612,56 | 5174/29-12-1998 | 7/Δ/1999 | 494866,376 | 4219258,934 |
| | | | | 494860,697 | 4219267,708 |
| | | | | 494857,499 | 4219277,030 |

| | | | | | |
|---|--------|--------------------------------|-----------------------|------------|-------------|
| | | | | 494842,521 | 4219288,176 |
| | | | | 494824,680 | 4219290,706 |
| | | | | 494827,882 | 4219304,719 |
| | | | | 494876,542 | 4219276,658 |
| | | | | 494866,376 | 4219258,934 |
| 6 | 1,37 | 244/25-01-2010 | 35/Δ/2010 | 488624,699 | 4218763,301 |
| | | | | 488622,106 | 4218763,256 |
| | | | | 488622,452 | 4218763,524 |
| | | | | 488623,504 | 4218764,339 |
| | | | | 488624,699 | 4218763,301 |
| 7 | 734,80 | 3397/27-08-1982 763/10-07-1990 | 309/Δ/1983 436/Δ/1990 | 485695,019 | 4222243,881 |
| | | | | 485677,368 | 4222247,411 |
| | | | | 485659,180 | 4222250,547 |
| | | | | 485640,365 | 4222258,700 |
| | | | | 485630,331 | 4222238,004 |
| | | | | 485617,788 | 4222215,426 |
| | | | | 485611,516 | 4222187,203 |
| | | | | 485606,544 | 4222159,968 |
| | | | | 485597,973 | 4222146,283 |
| | | | | 485597,958 | 4222146,769 |
| | | | | 485597,824 | 4222151,360 |
| | | | | 485600,286 | 4222170,675 |
| | | | | 485605,052 | 4222184,675 |
| | | | | 485612,196 | 4222205,709 |
| | | | | 485614,974 | 4222218,409 |
| | | | | 485624,499 | 4222236,269 |
| | | | | 485630,055 | 4222247,778 |
| | | | | 485635,612 | 4222254,922 |
| | | | | 485639,580 | 4222259,287 |
| | | | | 485648,312 | 4222259,684 |
| | | | | 485663,393 | 4222255,319 |
| | | | | 485664,082 | 4222255,048 |
| | | | | 485685,618 | 4222246,587 |
| | | | | 485691,234 | 4222244,971 |
| | | | | 485695,019 | 4222243,881 |
| 8 | 415,49 | 3397/27-08-1982 763/10-07-1990 | 309/Δ/1983 436/Δ/1990 | 485859,428 | 4222192,829 |
| | | | | 485844,443 | 4222194,343 |
| | | | | 485826,716 | 4222199,370 |
| | | | | 485805,020 | 4222206,778 |
| | | | | 485784,911 | 4222213,128 |
| | | | | 485762,686 | 4222221,065 |
| | | | | 485743,372 | 4222227,415 |
| | | | | 485725,659 | 4222232,987 |
| | | | | 485703,379 | 4222241,474 |
| | | | | 485711,812 | 4222239,047 |
| | | | | 485726,893 | 4222236,269 |
| | | | | 485749,912 | 4222230,315 |
| | | | | 485767,090 | 4222223,331 |
| | | | | 485786,028 | 4222215,631 |
| | | | | 485824,525 | 4222201,740 |
| | | | | 485855,096 | 4222193,935 |
| | | | | 485859,428 | 4222192,829 |
| 9 | 63,87 | 3397/27-08-1982 | 309/Δ/1983 | 485908,474 | 4222188,196 |
| | | | | 485905,562 | 4222188,257 |
| | | | | 485876,987 | 4222191,071 |
| | | | | 485882,427 | 4222191,363 |
| | | | | 485898,343 | 4222192,215 |
| | | | | 485906,281 | 4222191,422 |
| | | | | 485908,163 | 4222188,655 |

| | | | | | |
|------------|-------------|--------------------------------|-----------------------|------------|-------------|
| 10 | 20.235,63 | 3397/27-08-1982 763/10-07-1990 | 309/Δ/1983 436/Δ/1990 | 485908,474 | 4222188,196 |
| | | | | 485695,019 | 4222243,881 |
| | | | | 485703,379 | 4222241,474 |
| | | | | 485725,659 | 4222232,987 |
| | | | | 485743,372 | 4222227,415 |
| | | | | 485762,686 | 4222221,065 |
| | | | | 485784,911 | 4222213,128 |
| | | | | 485805,020 | 4222206,778 |
| | | | | 485826,716 | 4222199,370 |
| | | | | 485844,443 | 4222194,343 |
| | | | | 485859,428 | 4222192,829 |
| | | | | 485861,831 | 4222192,215 |
| | | | | 485876,118 | 4222191,025 |
| | | | | 485876,987 | 4222191,071 |
| | | | | 485905,562 | 4222188,257 |
| | | | | 485908,474 | 4222188,196 |
| | | | | 485912,224 | 4222182,682 |
| | | | | 485912,627 | 4222182,089 |
| | | | | 485913,028 | 4222181,500 |
| | | | | 485913,549 | 4222180,347 |
| | | | | 485920,569 | 4222164,831 |
| | | | | 485929,489 | 4222153,403 |
| | | | | 485936,946 | 4222143,849 |
| | | | | 485957,828 | 4222111,978 |
| | | | | 485958,229 | 4222111,365 |
| | | | | 485961,076 | 4222107,019 |
| | | | | 485969,907 | 4222093,978 |
| | | | | 485969,972 | 4222093,881 |
| | | | | 485972,646 | 4222088,731 |
| | | | | 485946,926 | 4222070,359 |
| | | | | 485945,696 | 4222070,794 |
| | | | | 485943,720 | 4222071,883 |
| | | | | 485928,268 | 4222082,678 |
| | | | | 485909,218 | 4222097,071 |
| | | | | 485899,863 | 4222105,226 |
| | | | | 485892,708 | 4222111,464 |
| | | | | 485880,431 | 4222120,143 |
| | | | | 485866,461 | 4222125,223 |
| | | | | 485846,988 | 4222133,901 |
| | | | | 485828,996 | 4222141,098 |
| | | | | 485823,011 | 4222145,503 |
| | | | | 485813,756 | 4222152,316 |
| | | | | 485806,348 | 4222159,936 |
| | | | | 485799,998 | 4222171,578 |
| | | | | 485792,589 | 4222183,431 |
| | | | | 485789,416 | 4222188,132 |
| | | | | 485786,874 | 4222191,898 |
| 485782,641 | 4222195,496 | | | | |
| 485777,984 | 4222197,401 | | | | |
| 485775,868 | 4222198,460 | | | | |
| 485773,539 | 4222198,036 | | | | |
| 485772,058 | 4222197,401 | | | | |
| 485771,423 | 4222195,073 | | | | |
| 485770,788 | 4222190,840 | | | | |
| 485772,693 | 4222183,854 | | | | |
| 485775,887 | 4222177,351 | | | | |
| 485778,619 | 4222171,789 | | | | |
| 485794,494 | 4222149,988 | | | | |
| 485802,333 | 4222140,672 | | | | |

| | | | | |
|--|--|-----------|------------|-------------|
| | | | 485809,099 | 4222132,631 |
| | | | 485825,398 | 4222123,318 |
| | | | 485837,108 | 4222117,214 |
| | | | 485860,323 | 4222105,114 |
| | | | 485872,297 | 4222096,766 |
| | | | 485761,929 | 4222135,819 |
| | | | 485750,797 | 4222172,246 |
| | | | 485743,618 | 4222179,143 |
| | | | 485740,664 | 4222189,078 |
| | | | 485735,053 | 4222187,371 |
| | | | 485734,314 | 4222188,081 |
| | | | 485731,597 | 4222190,691 |
| | | | 485690,389 | 4222179,587 |
| | | | 485679,278 | 4222221,228 |
| | | | 485677,777 | 4222220,786 |
| | | | 485654,958 | 4222214,062 |
| | | | 485653,560 | 4222214,189 |
| | | | 485643,605 | 4222214,444 |
| | | | 485635,181 | 4222214,444 |
| | | | 485629,820 | 4222212,657 |
| | | | 485625,225 | 4222207,552 |
| | | | 485624,074 | 4222204,961 |
| | | | 485617,713 | 4222203,087 |
| | | | 485613,069 | 4222186,382 |
| | | | 485607,264 | 4222137,891 |
| | | | 485605,545 | 4222136,911 |
| | | | 485601,996 | 4222137,097 |
| | | | 485598,167 | 4222139,650 |
| | | | 485597,973 | 4222146,283 |
| | | | 485606,544 | 4222159,968 |
| | | | 485611,516 | 4222187,203 |
| | | | 485617,788 | 4222215,426 |
| | | | 485630,331 | 4222238,004 |
| | | | 485640,365 | 4222258,700 |
| | | | 485659,180 | 4222250,547 |
| | | | 485677,368 | 4222247,411 |
| | | | 485695,019 | 4222243,881 |
| | | 30.042,52 | Τλ. | |

ΠΙΝΑΚΑΣ 2 ΠΟΛΥΓΩΝΑ ΤΗΣ ΚΑΤΗΓΟΡΙΑΣ ΑΑ

| ΑΑ | ΕΚΤΑΣΗ | ΑΠ.ΚΗΡΥΞΗΣ | ΦΕΚ | X | Y |
|------------|-------------|-----------------|-------------|------------|-------------|
| 11 | 868,29 | 1954/22-10-1993 | 1392/Δ/1993 | 485518,670 | 4219446,393 |
| | | | | 485496,884 | 4219399,486 |
| | | | | 485492,076 | 4219404,872 |
| | | | | 485480,587 | 4219400,112 |
| | | | | 485506,881 | 4219459,460 |
| | | | | 485518,670 | 4219446,393 |
| 12 | 931,01 | 1954/22-10-1993 | 1392/Δ/1993 | 485353,740 | 4219149,673 |
| | | | | 485339,453 | 4219151,337 |
| | | | | 485350,979 | 4219170,110 |
| | | | | 485382,778 | 4219214,512 |
| | | | | 485400,695 | 4219244,922 |
| | | | | 485401,631 | 4219243,472 |
| | | | | 485377,467 | 4219188,499 |
| | | | | 485353,740 | 4219149,673 |
| 13 | 662,61 | 1954/22-10-1993 | 1392/Δ/1993 | 485400,062 | 4219217,071 |
| | | | | 485425,948 | 4219287,784 |
| | | | | 485444,540 | 4219292,940 |
| | | | | 485434,147 | 4219272,154 |
| | | | | 485432,794 | 4219269,734 |
| | | | | 485400,062 | 4219217,071 |
| 14 | 1.141,01 | 844/22-03-1982 | 357/Δ/1982 | 488482,719 | 4219898,503 |
| | | | | 488485,391 | 4219904,443 |
| | | | | 488491,034 | 4219911,868 |
| | | | | 488498,756 | 4219913,056 |
| | | | | 488510,041 | 4219910,977 |
| | | | | 488517,466 | 4219917,214 |
| | | | | 488530,072 | 4219910,361 |
| | | | | 488530,534 | 4219896,721 |
| | | | | 488530,422 | 4219896,362 |
| | | | | 488529,049 | 4219891,969 |
| | | | | 488518,654 | 4219879,496 |
| | | | | 488509,255 | 4219883,804 |
| | | | | 488497,271 | 4219889,296 |
| | | | | 488482,719 | 4219898,503 |
| | | | | 15 | 1.437,30 |
| 488387,088 | 4219954,931 | | | | |
| 488368,081 | 4219958,792 | | | | |
| 488345,807 | 4219956,416 | | | | |
| 488340,758 | 4219957,901 | | | | |
| 488329,175 | 4219964,138 | | | | |
| 488324,423 | 4219970,671 | | | | |
| 488336,600 | 4219975,126 | | | | |
| 488350,261 | 4219973,938 | | | | |
| 488356,795 | 4219976,611 | | | | |
| 488363,032 | 4219980,175 | | | | |
| 488376,396 | 4219980,175 | | | | |
| 488387,979 | 4219970,671 | | | | |
| 488393,622 | 4219969,781 | | | | |
| 488397,483 | 4219973,641 | | | | |
| 488404,610 | 4219972,453 | | | | |
| 488406,689 | 4219954,040 | | | | |
| 488396,592 | 4219951,664 | | | | |
| 16 | 1.315,51 | 844/22-03-1982 | 357/Δ/1982 | 488358,166 | 4220044,487 |
| | | | | 488351,517 | 4220044,043 |
| | | | | 488341,764 | 4220045,817 |
| | | | | 488334,671 | 4220040,497 |
| | | | | 488321,815 | 4220054,683 |

| | | | | | |
|----|--------|-------------------------------|----------------------|------------|-------------|
| | | | | 488340,877 | 4220073,302 |
| | | | | 488351,073 | 4220063,549 |
| | | | | 488359,940 | 4220070,642 |
| | | | | 488351,517 | 4220082,612 |
| | | | | 488360,383 | 4220086,601 |
| | | | | 488369,693 | 4220076,848 |
| | | | | 488378,559 | 4220076,848 |
| | | | | 488382,901 | 4220069,634 |
| | | | | 488358,166 | 4220044,487 |
| 17 | 279,42 | 844/22-03-1982 | 357/Δ/1982 | 488412,694 | 4220075,962 |
| | | | | 488397,419 | 4220055,341 |
| | | | | 488390,085 | 4220057,786 |
| | | | | 488388,755 | 4220065,322 |
| | | | | 488405,157 | 4220079,952 |
| | | | | 488412,694 | 4220075,962 |
| 18 | 922,47 | 844/22-03-1982 244/25-01-2010 | 357/Δ/1982 35/Δ/2010 | 488126,960 | 4219929,460 |
| | | | | 488142,244 | 4219929,235 |
| | | | | 488172,352 | 4219913,444 |
| | | | | 488172,533 | 4219908,754 |
| | | | | 488172,729 | 4219903,652 |
| | | | | 488194,820 | 4219896,150 |
| | | | | 488211,125 | 4219899,931 |
| | | | | 488225,273 | 4219904,863 |
| | | | | 488245,929 | 4219915,192 |
| | | | | 488228,843 | 4219903,772 |
| | | | | 488211,910 | 4219897,544 |
| | | | | 488198,485 | 4219892,736 |
| | | | | 488189,869 | 4219888,682 |
| | | | | 488188,545 | 4219888,060 |
| | | | | 488155,277 | 4219907,004 |
| | | | | 488149,654 | 4219910,654 |
| | | | | 488131,698 | 4219922,293 |
| | | | | 488124,206 | 4219926,861 |
| | | | | 488124,186 | 4219929,501 |
| | | | | 488126,960 | 4219929,460 |
| 19 | 320,62 | 244/25-01-2010 | 35/Δ/2010 | 488317,740 | 4219942,489 |
| | | | | 488316,648 | 4219939,579 |
| | | | | 488312,130 | 4219935,749 |
| | | | | 488289,496 | 4219916,564 |
| | | | | 488255,273 | 4219886,186 |
| | | | | 488254,403 | 4219885,563 |
| | | | | 488239,616 | 4219874,966 |
| | | | | 488256,327 | 4219888,510 |
| | | | | 488292,247 | 4219920,843 |
| | | | | 488310,245 | 4219939,121 |
| | | | | 488309,452 | 4219940,204 |
| | | | | 488296,072 | 4219958,469 |
| | | | | 488297,757 | 4219959,979 |
| | | | | 488312,511 | 4219950,181 |
| | | | | 488318,200 | 4219943,717 |
| | | | | 488317,740 | 4219942,489 |
| 20 | 426,31 | 3051/16-10-1992 | 1194/Δ/1992 | 489715,507 | 4218245,306 |
| | | | | 489707,946 | 4218230,054 |
| | | | | 489681,776 | 4218235,804 |
| | | | | 489700,972 | 4218259,639 |
| | | | | 489700,743 | 4218245,306 |
| | | | | 489715,507 | 4218245,306 |
| 21 | 271,05 | 5174/29-12-1998 | 7/Δ/1999 | 494761,134 | 4219040,604 |
| | | | | 494756,337 | 4219036,200 |
| | | | | 494737,671 | 4219030,358 |

| | | | | | |
|----|-----------------|-----------------|-------------|------------|-------------|
| | | | | 494732,630 | 4219051,558 |
| | | | | 494733,597 | 4219050,510 |
| | | | | 494740,462 | 4219051,491 |
| | | | | 494745,322 | 4219053,700 |
| | | | | 494746,434 | 4219037,888 |
| | | | | 494761,134 | 4219040,604 |
| 22 | 257,88 | 5174/29-12-1998 | 7/Δ/1999 | 494728,861 | 4219067,404 |
| | | | | 494727,608 | 4219072,674 |
| | | | | 494741,537 | 4219079,832 |
| | | | | 494743,203 | 4219083,826 |
| | | | | 494744,994 | 4219058,356 |
| | | | | 494740,952 | 4219059,826 |
| | | | | 494733,597 | 4219059,826 |
| | | | | 494728,861 | 4219067,404 |
| 23 | 152,07 | 244/25-01-2010 | 35/Δ/2010 | 488607,758 | 4219202,057 |
| | | | | 488575,678 | 4219199,861 |
| | | | | 488562,000 | 4219198,934 |
| | | | | 488577,536 | 4219203,367 |
| | | | | 488607,271 | 4219207,024 |
| | | | | 488607,758 | 4219202,057 |
| 24 | 128,70 | 244/25-01-2010 | 35/Δ/2010 | 491857,217 | 4219409,852 |
| | | | | 491852,516 | 4219404,053 |
| | | | | 491844,892 | 4219394,647 |
| | | | | 491846,708 | 4219401,302 |
| | | | | 491847,648 | 4219404,749 |
| | | | | 491860,246 | 4219424,301 |
| | | | | 491864,125 | 4219425,641 |
| | | | | 491863,249 | 4219423,638 |
| | | | | 491857,217 | 4219409,852 |
| 25 | 689,85 | 1954/22-10-1993 | 1392/Δ/1993 | 485221,884 | 4219018,010 |
| | | | | 485221,064 | 4219017,253 |
| | | | | 485197,690 | 4218990,805 |
| | | | | 485229,673 | 4219031,728 |
| | | | | 485284,839 | 4219103,960 |
| | | | | 485291,560 | 4219113,226 |
| | | | | 485298,343 | 4219122,578 |
| | | | | 485299,539 | 4219115,403 |
| | | | | 485299,539 | 4219102,113 |
| | | | | 485286,853 | 4219088,823 |
| | | | | 485248,191 | 4219055,598 |
| | | | | 485221,713 | 4219018,170 |
| | | | | 485221,884 | 4219018,010 |
| | 9.804,07 | | | | |

ATHANASIA KOUTSIOUKI
07.03.2023 08:27

Προσαρτάται στο υπ'αρ.303996/13-09-2022

έγγραφο του Δασαρχείου Πεντέλης

Γέρακας 13/09/2022

Η Αναπληρώτρια Προϊσταμένη

Δασαρχείου Πεντέλης



Χρυσή Κύρκου
Δασολόγος

ΠΡΟΣΑΡΤΑΤΑΙ

Στην αριθ. 99465/13.9.2023

Απόφασή μας

Αθήνα 1-3-2023

Με ευτολή Γεω. Γραμμ. ΠΕΝ
Ο Προϊσταμένος Επιθεωρητής
Δασ. Πολιτικής Αξίας
Τ.Υ
Αθωαδός Ρεππας
Δασολόγος

ΠΡΟΤΑΣΗ ΜΕΡΙΚΗΣ ΑΝΑΚΛΗΣΗΣ ΑΠΟΦΑΣΕΩΝ ΚΗΡΥΞΗΣ ΑΝΑΔΑΣΩΤΕΩΝ ΕΚΤΑΣΕΩΝ ΔΗΜΟΤΙΚΩΝ ΕΝΟΤΗΤΩΝ ΑΝΟΙΞΗΣ- ΔΡΟΣΙΑΣ- ΚΡΥΟΝΕΡΙΟΥ-ΡΟΔΟΠΛΗΣ ΤΟΥ ΔΗΜΟΥ ΔΙΟΝΥΣΟΥ

ΕΘΝΙΚΟ ΤΥΠΟΓΡΑΦΕΙΟ
Για τεχνικούς λόγους στο σχεδιάγραμμα, από το ηλεκτρονικό αρχείο, έγινε σμίκρυνση κατά ποσοστό 80%

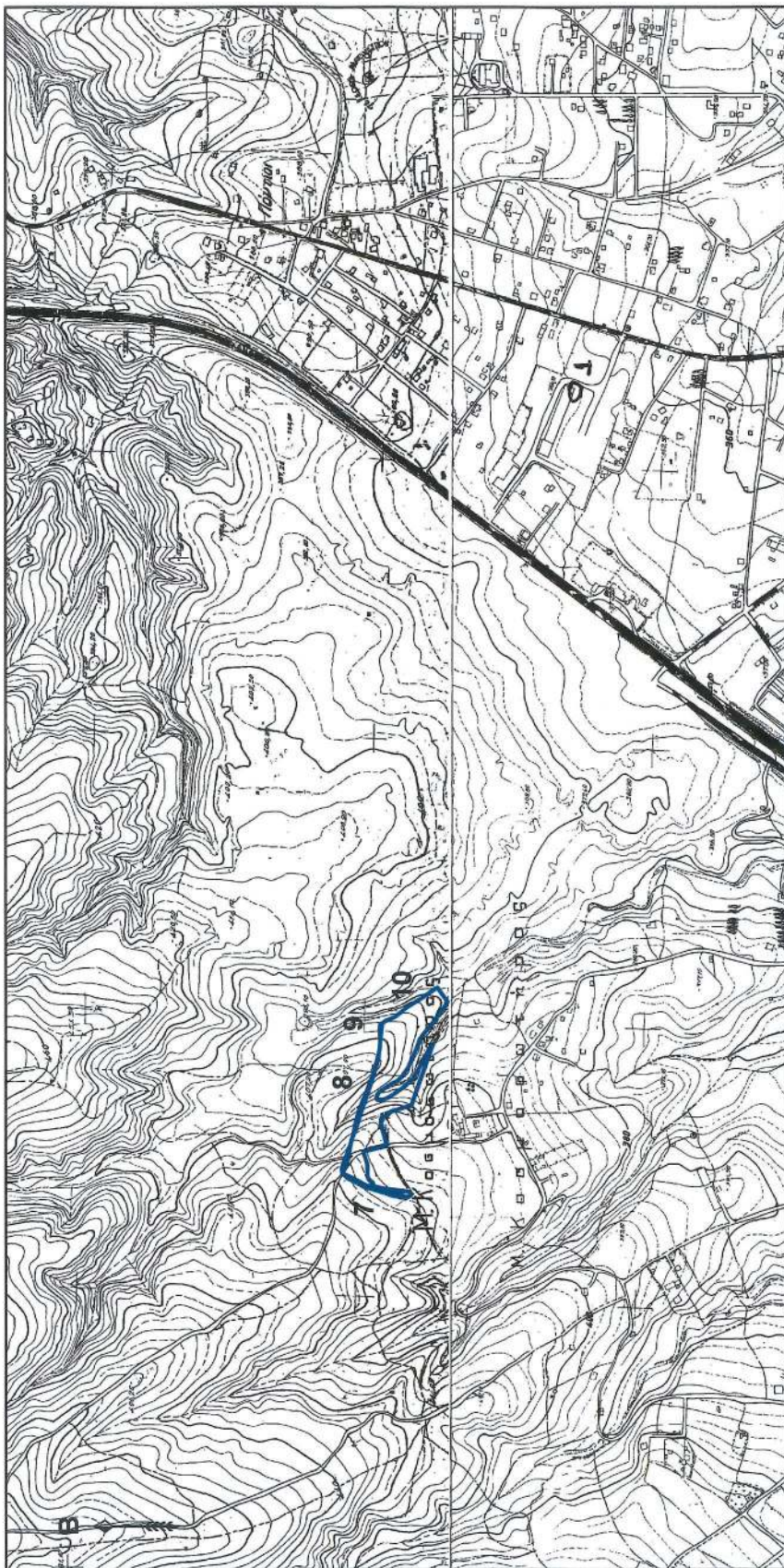

ΠΡΟΣΑΡΤΑΤΑΙ
Στην αριθ. 99465/13.2023
Απόφασή μας
Αθήνα 2023
Με ευχαρίστηση Γεω. Γραμμ. ΥΠΕΝ
Ο ηροδοσία κενος ΕΠΙΘΕΩΡΟΥΝΤΙΣ
Δασ. Πολιτικώς Αξίως
Αθανάσιος Πέννας
Δασολόγος

Προσαρτάται στο υπ'αρ 303966/13-05-2022
έγγραφο του Δασαρχείου Πεντέλης
Γέρακας 13/09/2022
Η αναπληρώτρια προϊστάμενη
Δασαρχείου Πεντέλης

Χρυσή Κύριου
Δασολόγος

Γέρακας 13-09-2022
Η συντάκτρια

Ζωή Ξεν, Νίνα
Δασσπόνος

ΥΠΟΜΝΗΜΑ
Πολύγωνα με ΚΑΤΗΓΟΡDΧ (ΠΑ)
Πολύγωνα με ΚΑΤΗΓΟΡDΧ (ΑΑ)
Πίνακida Γ.Υ.Σ. 6436/3 και 6436/5 κλ. 1:10.000
Βασιλική Γκούμα
Δασολόγος, PhD, DSPU

ΠΡΟΤΑΣΗ ΜΕΡΙΚΗΣ ΑΝΑΚΛΗΣΗΣ ΑΠΟΦΑΣΕΩΝ ΚΗΡΥΞΗΣ ΑΝΑΔΑΣΜΑΤΩΝ ΕΚΤΑΣΕΩΝ ΔΗΜΟΤΙΚΩΝ ΕΝΟΤΗΤΩΝ ΑΝΟΙΞΗΣ-ΔΡΟΣΙΑΣ-ΚΡΥΟΝΕΡΙΟΥ-ΡΟΔΟΠΟΛΗΣ ΤΟΥ ΔΗΜΟΥ ΔΙΟΝΥΣΟΥ

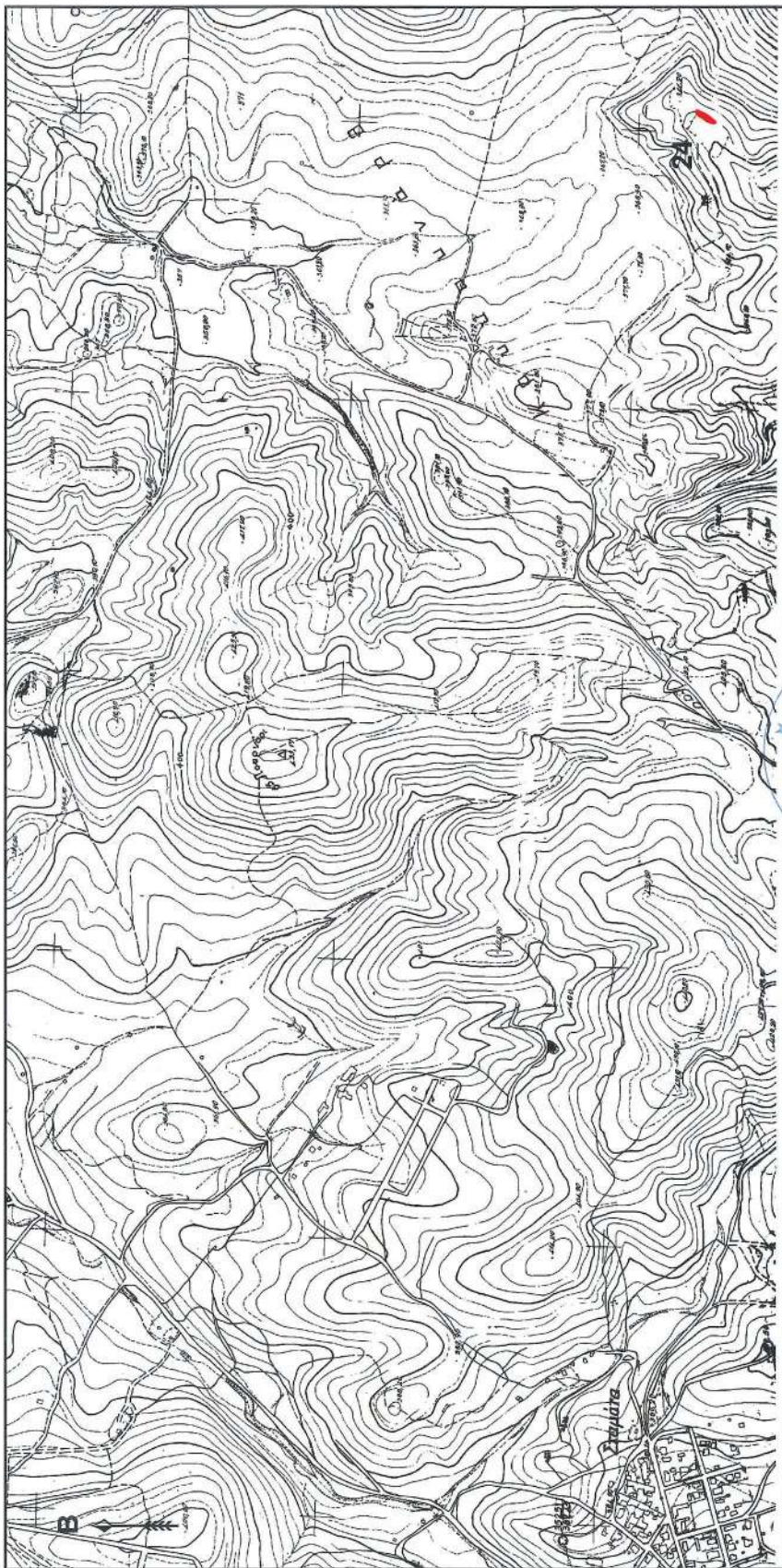
ΕΘΝΙΚΟ ΤΥΠΟΓΡΑΦΕΙΟ
Για τεχνικούς λόγους στο σχεδιάγραμμα, από το ηλεκτρονικό αρχείο, έγινε 80% σμίκρυνση κατά ποσοστό



ΠΡΟΣΑΡΤΑΤΑΙ
Στην αριθ. 99.465/23.2023
Απόφασή μας
Αθήνα 20.03.2023
Με ευτοχή Γεν. Γραμμ. ΥΠΕΝ
Ο Νομικάτος Επιδρωσιών
Δασ. Πολιτικής Αξιών
Αθανάσιος Ρένιας
Δασολόγος

Προσάρταται στο υπ. αρ. 303996/13-09-2022
έγγραφο του Δασαρχείου Πεντέλης
Γέρακας 13/09/2022
Η αναπληρώτρια Προσταμένη
Δασαρχείου Πεντέλης
Χρυσή Κύρκου
Δασολόγος

Γέρακας 13-09-2022
Η συντάκτρια
Ζωή Ξεν. Ντίνα
Δασοπόνος

ΥΠΟΜΗΝΗΜΑ
Πολύγωνα με ΚΑΤΗΓΟΡΔΧ (ΠΑ)
Πολύγωνα με ΚΑΤΗΓΟΡΔΧ (ΑΑ)
Πινάκίδα Γ.Υ.Σ. 6436/6 κλ. 1:10.000
Βασιλική Γκούμα
Δασολόγος PhD, DSPU

ΠΡΟΤΑΣΗ ΜΕΡΙΚΗΣ ΑΝΑΚΛΗΣΗΣ ΑΠΟΦΑΣΕΩΝ ΚΗΡΥΞΗΣ ΑΝΑΔΑΣΩΤΕΩΝ ΕΚΤΑΣΕΩΝ ΔΗΜΟΤΙΚΩΝ ΕΝΟΤΗΤΩΝ ΑΝΟΙΞΗΣ- ΔΡΟΣΙΑΣ- ΚΡΥΟΝΕΡΙΟΥ-ΡΟΔΟΠΟΛΗΣ ΤΟΥ ΔΗΜΟΥ ΔΙΟΝΥΣΟΥ

ΕΘΝΙΚΟ ΤΥΠΟΓΡΑΦΕΙΟ
 Για τεχνικούς λόγους στο σχεδιάγραμμα, από το ηλεκτρονικό αρχείο, έγινε σμίκρυνση κατά ποσοστό **80%**

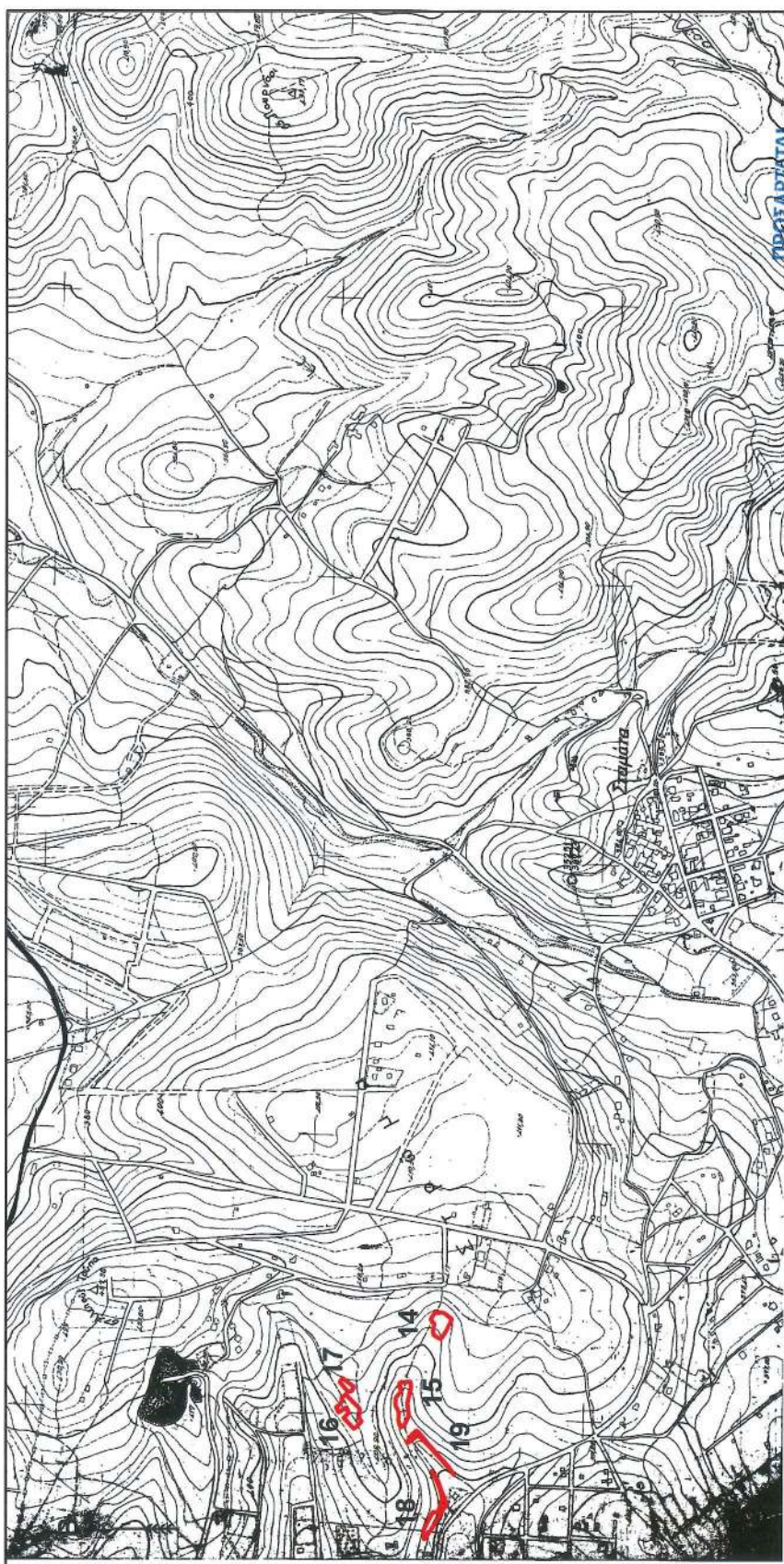

Στην αριθ. 17465/13.09.2022
 Απόφαση με
 Αθήνα, 13.09.2022
 Με εντολή Γεν. Γραμμ. ΥΠΕΝ
 Ο Περιφερειακός Επιθεωρητής
 Δασ. Πολιτικής Αξίας
 Τ.Υ
 Αθωάκος Ρένος
 Δασολόγος

Προσαρτάται στο υπ.αρ. 303996/13-09-2022
 έγγραφο του Δασαρχείου Πεντέλης
 Γέρακας 13/09/2022
 Η αναπληρώτρια προϊσταμένη
 Δασαρχείου Πεντέλης
 Χρυσή Κύρκου
 Δασολόγος

Γέρακας 13-09-2022
 Η συντάκτρια
 Ζωή Ξεν. Ντίνα
 Δασοπόνος

ΥΠΟΜΝΗΜΑ
 Πολύγωνα με ΚΑΤΗΓΟΡΔΧ (ΠΑ)
 Πολύγωνα με ΚΑΤΗΓΟΡΔΧ (ΑΑ)
 Πινακίδα Γ.Υ.Σ. 6436/6 κλ. 1:10.000
 Βασιλική Γκούμα
 Αερολόγος Φθ.Δ, DSPU

ΠΡΟΤΑΣΗ ΜΕΡΙΚΗΣ ΑΝΑΚΛΗΣΗΣ ΑΠΟΦΑΣΕΩΝ ΚΗΡΥΞΗΣ ΑΝΑΔΑΣΩΤΕΩΝ ΕΚΤΑΣΕΩΝ ΔΗΜΟΤΙΚΩΝ ΕΝΟΤΗΤΩΝ ΑΝΟΙΞΗΣ- ΔΡΟΣΙΑΣ- ΚΡΥΟΝΕΡΙΟΥ-ΡΟΔΟΠΟΛΗΣ ΤΟΥ ΔΗΜΟΥ ΔΙΟΝΥΣΟΥ

ΕΘΝΙΚΟ ΤΥΠΟΓΡΑΦΕΙΟ
Για τεχνικούς λόγους στο σχεδιάγραμμα, από το ηλεκτρονικό αρχείο, έγινε αμείωτη κατά ποσοστό 80%

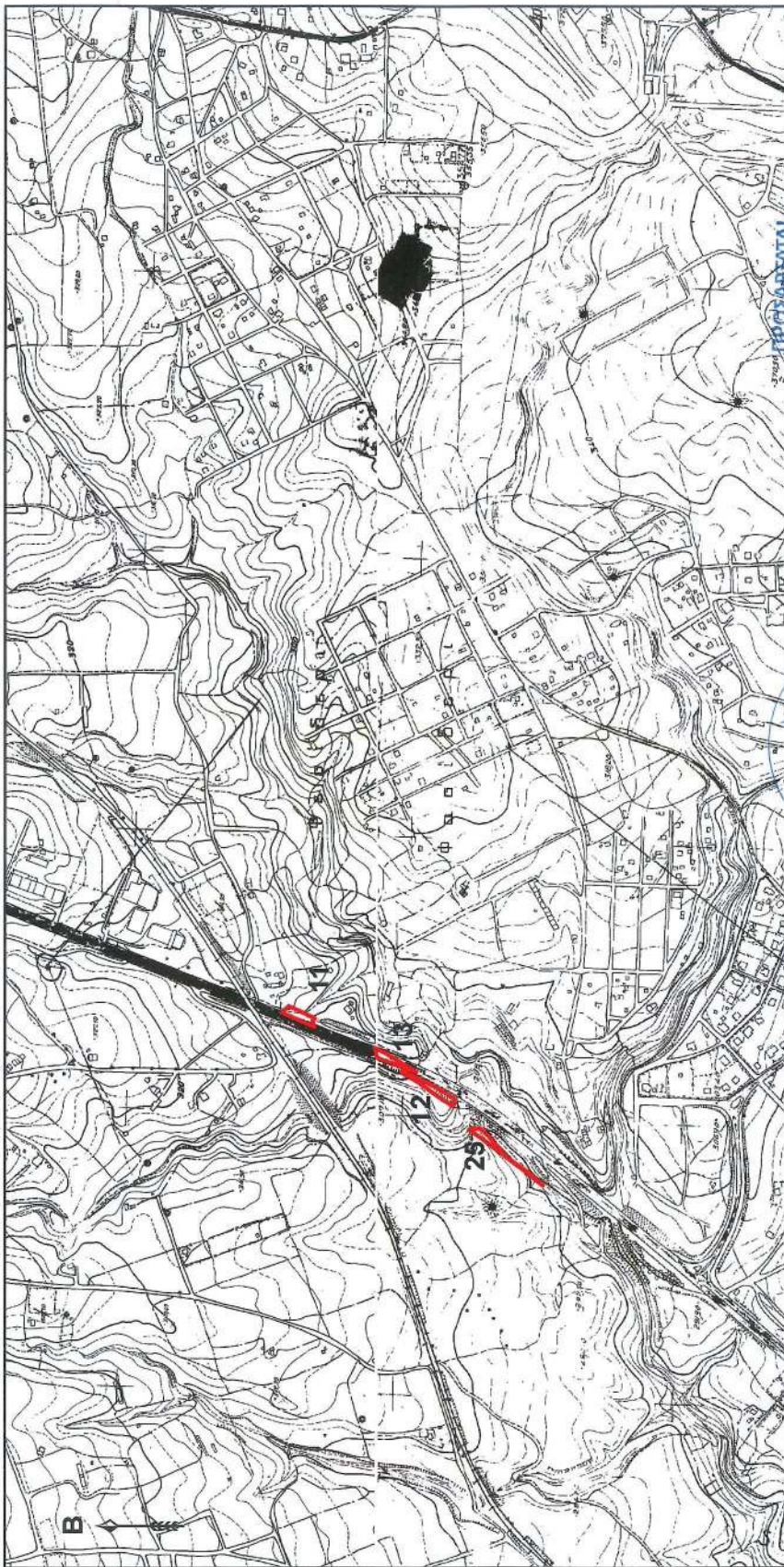

Στην αριθ. 99465/1-3/2023
Απόφαση με
Αθήνα 22/3/2023
Η ΕΥΣΟΔΗ ΓΕΩ. ΓΡΑΦΗ. ΥΠΕΝ
Ο ποιητικός Σηδωφωφίς
Δασ. Πολιτικός Αξίως
Αθανάσιος Ρέπας
Δασολόγος

Προσαρτάται στο υπ' αριθ. 303996/13-09-2022
έγγραφο του Δασαρχείου Πεντέλης
Γέρακας 13/09/2022
Η αναπληρώτρια προϊσταμένη
Δασαρχείου Πεντέλης
Χρυσή Κύρκου
Δασολόγος

Γέρακας 13-09-2022
Η συντάκτρια
Ζωή Ξεν. Ντίνα
Δασσπόνος

ΥΠΟΜΗΝΗΜΑ
Πολύγωνα με ΚΑΤΗΓΟΡDΧ (ΠΑ)
Πολύγωνα με ΚΑΤΗΓΟΡDΧ (ΑΑ)
Πίνακida Γ.Υ.Σ. 6436/5 και 6436/7 κλ. 1:10.000
Βασιλική Β. Γκούμα
Δασολόγος PhD, DSPU

ΠΡΟΤΑΣΗ ΜΕΡΙΚΗΣ ΑΝΑΚΛΗΣΗΣ ΑΠΟΦΑΣΕΩΝ ΚΗΡΥΞΗΣ ΑΝΑΔΑΣΩΤΕΩΝ ΕΚΤΑΣΕΩΝ ΔΗΜΟΤΙΚΩΝ ΕΝΟΤΗΤΩΝ ΑΝΟΙΞΗΣ- ΔΡΟΣΙΑΣ- ΚΡΥΟΝΕΡΙΟΥ-ΡΟΔΟΠΟΛΗΣ ΤΟΥ ΔΗΜΟΥ ΔΙΟΝΥΣΟΥ

ΕΘΝΙΚΟ ΤΥΠΟΓΡΑΦΕΙΟ
Για τεχνικούς λόγους στο σχεδιάγραμμα, από το ηλεκτρονικό αρχείο, έγινε σμίκρυνση κατά ποσοστό 80%

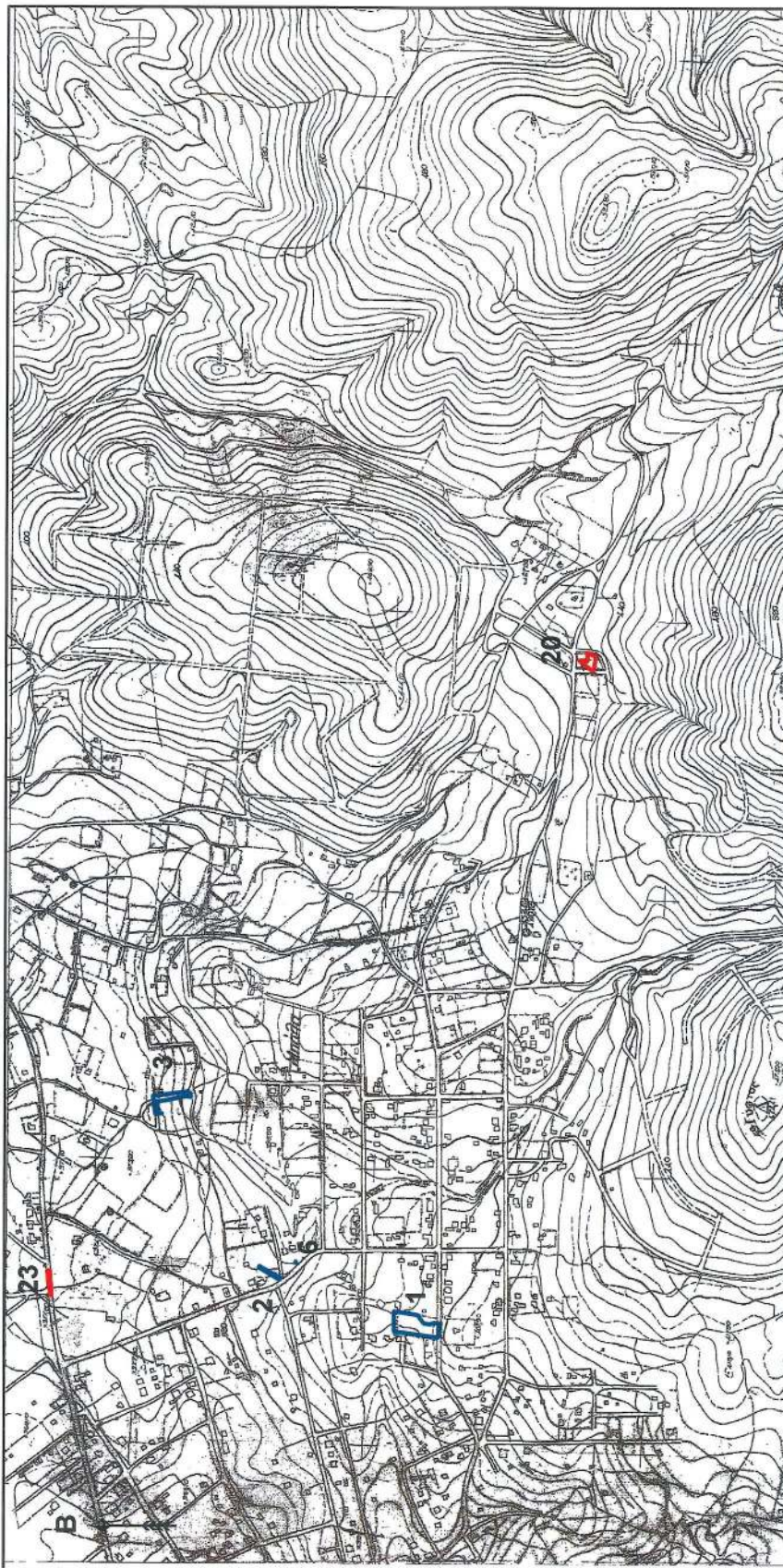

ΥΠΟΜΝΗΜΑ

- Πολύγωνα με ΚΑΤΗΓΟΡDΧ (ΠΑ)
- Πολύγωνα με ΚΑΤΗΓΟΡDΧ (ΑΑ)

Πινακίδα Γ.Υ.Σ. 6436/8 κλ. 1:10.000

Βασιλική Γκούμα
Δασολόγος PhD, DSPU

Γέρακας 13-09-2022

Η συντάκτρια

[Signature]

Ζωή Ξεν. Ντίνα
Δασσπόνος

Προσαρτάται στο υπ.αρ. 303996/13-09-2022

έγγραφο του Δασαρχείου Πεντέλης

Γέρακας 13/09/2022

Η αναπληρώτρια προϊστάμενη

Δασαρχείου Πεντέλης

[Signature]
Χρυσή Κύρκου
Δασολόγος

ΠΡΟΣΑΡΤΙΑΤΑΙ

Στην αριθ. 99465/13.03.2023

Απόφασή μας

Αθήνα 1-3-2023

Με εντολή Γεν. Γραμμ. ΥΠΕΝ

Ο προϊστάμενος επιθεωρητής

Δασ. Πολιτείας Αττικής

Τ.Υ

Αθανάσιος Ρέππας

Δασολόγος

ΠΡΟΤΑΣΗ ΜΕΡΙΚΗΣ ΑΝΑΚΛΗΣΗΣ ΑΠΟΦΑΣΕΩΝ ΚΗΡΥΞΗΣ ΑΝΑΔΑΣΩΤΕΩΝ ΕΚΤΑΣΕΩΝ ΔΗΜΟΤΙΚΩΝ ΕΝΟΤΗΤΩΝ ΑΝΟΙΞΗΣ- ΔΡΟΣΙΑΣ- ΚΡΥΟΝΕΡΙΟΥ-ΡΟΔΟΠΟΛΗΣ ΤΟΥ ΔΗΜΟΥ ΔΙΟΝΥΣΟΥ

ΕΘΝΙΚΟ ΤΥΠΟΓΡΑΦΕΙΟ
Για τεχνικούς λόγους στο σχεδιάγραμμα, από το ηλεκτρονικό αρχείο, έγινε σμίκρυνση κατά ποσοστό 80%

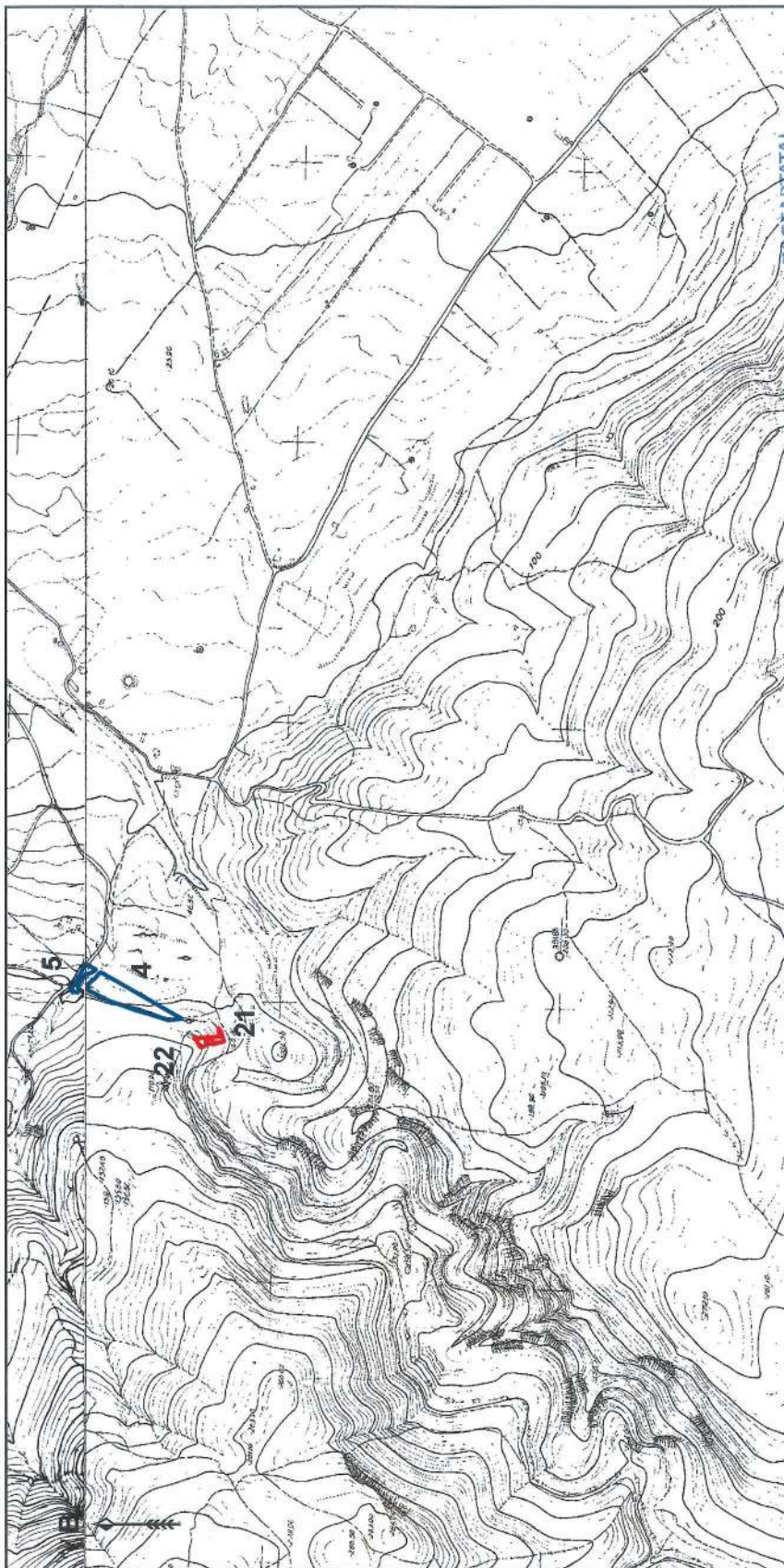

ΠΡΟΣΑΡΤΗΤΑΙ

Προσαρτάται στο υπ'αρ. 303996/13-09-2022

εγγράφο του Διασπράχειου Πεντέλης

Γέρακας 13/09/2022

Η αναπληρώτρια προϊσταμένη

Διασπράχειου Πεντέλης

Γέρακας 13-09-2022

Η συντάκτρια

Ζωή Ξενιδάκη

Δασσπόνος

ΥΠΟΜΝΗΜΑ

Πολύγωνα με ΚΑΤΗΓΟΡDΧ (ΠΑ)

Πολύγωνα με ΚΑΤΗΓΟΡDΧ (ΑΑ)

Πίνακίδα Γ.Υ.Σ. 6437/5 και 6437/7 κλ.1:10.000

Βασιλική Ι. Γκούμα
Δασσολόγος PhD, DSPU

Στην αριθμ. 9.9465/13.2023

Απόφαση μιας

Αθήνα 1-5-2023

Με εντολή Γεν. Γραμμ. ΥΠΕΝ

Ο προϊστάμενος Επιδιωφορείου

Δασ. Πολιτικής Αρείας

Αθανάσιος Ρέππας

Δασολόγος



Η απόφαση αυτή να δημοσιευθεί στην Εφημερίδα της Κυβερνήσεως.

Αθήνα, 1 Μαρτίου 2023

Με εντολή Γενικού Γραμματέα Δασών
Ο Προϊστάμενος Επιθεώρησης
Εφαρμογής Δασικής Πολιτικής Αττικής
ΑΘΑΝΑΣΙΟΣ ΡΕΠΠΑΣ