



ΕΦΗΜΕΡΙΔΑ ΤΗΣ ΚΥΒΕΡΝΗΣΕΩΣ ΤΗΣ ΕΛΛΗΝΙΚΗΣ ΔΗΜΟΚΡΑΤΙΑΣ

12 Δεκεμβρίου 2022

ΤΕΥΧΟΣ ΤΕΤΑΡΤΟ

Αρ. Φύλλου 956

ΠΕΡΙΕΧΟΜΕΝΑ

ΑΠΟΦΑΣΕΙΣ

- 1 Κήρυξη - οριοθέτηση του αρχαιολογικού χώρου του σπηλαίου του οικισμού Λαζαράδων, Τ.Κ. Τρανοβάλτου, Δ. Σερβίων, Π.Ε. Κοζάνης.
- 2 Κήρυξη ως αναδασωτέας, έκτασης εμβαδού 35.304,50 τ.μ. στη θέση «Πόρτο Κατσικι», Τ.Κ. Αθηνίου, Δήμου Λευκάδας.

ΑΠΟΦΑΣΕΙΣ

- Αριθμ. 584464 (1)
Κήρυξη - οριοθέτηση του αρχαιολογικού χώρου του σπηλαίου του οικισμού Λαζαράδων, Τ.Κ. Τρανοβάλτου, Δ. Σερβίων, Π.Ε. Κοζάνης.

Η ΥΠΟΥΡΓΟΣ ΠΟΛΙΤΙΣΜΟΥ ΚΑΙ ΑΘΛΗΤΙΣΜΟΥ

Έχοντας υπόψη:

1) Τις διατάξεις:

α) Του Κώδικα νομοθεσίας για την προστασία των Αρχαιοτήτων και εν γένει της Πολιτιστικής Κληρονομιάς (ν. 4858/2021, Α' 220),

β) του π.δ. 4/2018 «Οργανισμός Υπουργείου Πολιτισμού και Αθλητισμού» (Α' 7), όπως τροποποιήθηκε με το π.δ. 32/2022 (Α' 91),

γ) του ν. 4622/2019 «Επιτελικό Κράτος: οργάνωση, λειτουργία και διαφάνεια της Κυβέρνησης, των κυβερνητικών οργάνων και της κεντρικής δημόσιας διοίκησης» (Α' 133),

δ) του π.δ. 70/2015 (Α' 114) περί ανασύστασης του Υπουργείου Πολιτισμού και Αθλητισμού,

ε) του π.δ. 83/2019 «Διορισμός Αντιπροέδρου της Κυβέρνησης, Υπουργών, Αναπληρωτών Υπουργών και Υφυπουργών» (Α' 121),

στ) του π.δ. 84/2019 «Σύσταση και κατάργηση Γενικών Γραμματειών και Ειδικών Γραμματειών/Ενιαίων Διοικητικών Τομέων Υπουργείων» (Α' 123) και

ζ) του ν. 3378/2005 «Κύρωση της Ευρωπαϊκής Σύμβα-

σης για την προστασία της αρχαιολογικής κληρονομιάς αναθεωρημένη» (Α' 203).

2) Την υπό στοιχεία ΥΠΠΟ/ΓΝΟΣ/49610/28.11.1990 κοινή υπουργική απόφαση «Εξαίρεση από τον περιορισμό των τριών υπογραφών» (Β' 743).

3) Την υπό στοιχεία ΥΠΠΟΑ/ΑΤΝΕΚΕ/567515/2284/14.10.2020 υπουργική απόφαση «Οργάνωση και λειτουργία των Συμβουλίων του ν. 3028/2002 στο Υπουργείο Πολιτισμού και Αθλητισμού» (Β' 4612).

4) Το υπό στοιχεία ΥΠΠΟΑ/ΓΔΑΠΚ/ΕΠΣ/ΓΒΕ/45772/31182/401/229/31-01-2020 έγγραφο της ΕΦΑ Σπηλαιολογίας και Παλαιοανθρωπολογίας Βόρειας Ελλάδας.

5) Το υπ' αρ. 467237/24.10.2022 έγγραφο του Τμήματος Αποτυπώσεων, Γεωπληροφορικής και Κτηματολογίου της Διεύθυνσης Έρευνας και Τεχνικής Υποστήριξης Μελετών και Έργων Αναστήλωσης του Υπουργείου Πολιτισμού και Αθλητισμού.

6) Τη γνωμοδότηση του Κεντρικού Αρχαιολογικού Συμβουλίου, όπως αυτή διατυπώθηκε στην υπ' αρ. 35/24.08.2022 Συνεδρία του, ομόφωνα υπέρ της κήρυξης - οριοθέτησης του αρχαιολογικού χώρου του σπηλαίου του οικισμού Λαζαράδων, Τ.Κ. Τρανοβάλτου, Δ. Σερβίων, Π.Ε. Κοζάνης, αποφασίζουμε:

Τη κήρυξη - οριοθέτηση του αρχαιολογικού χώρου του σπηλαίου του οικισμού Λαζαράδων, που βρίσκεται στην Τ.Κ. Τρανοβάλτου, Δ. Σερβίων, Π.Ε. Κοζάνης, σύμφωνα με τον συνημμένο ορθοφωτοχάρτη και τον πίνακα συντεταγμένων, για την αποτελεσματικότερη εποπτεία, προστασία του μνημείου και των αρχαίων καταλοίπων που διασώζονται στο εσωτερικό του.

Ο αρχαιολογικός χώρος οριοθετείται από την πολυγωνική γραμμή που ορίζουν τα σημεία 1, 2, 3, ..., 46, 47, 48, 1., όπως αυτή σημειώνεται στο τοπογραφικό διάγραμμα κλίμακας 1:5.000 της Διεύθυνσης Έρευνας και Τεχνικής Υποστήριξης, Μελετών και Έργων Αναστήλωσης του Υπουργείου Πολιτισμού και Αθλητισμού, που συνοδεύει την παρούσα απόφαση. Τα σημεία που οριοθετούν τον αρχαιολογικό χώρο αντιστοιχούν σε ζεύγη συντεταγμένων (σε σύστημα ΕΓΣΑ '87) που παρατίθενται στον συνημμένο στην παρούσα απόφαση πίνακα.

Από τις διατάξεις της παρούσας απόφασης δεν προκύπτει δαπάνη σε βάρος του κρατικού προϋπολογισμού.

ΕΘΝΙΚΟ ΤΥΠΟΓΡΑΦΕΙΟ
 Για τεχνικούς λόγους στο σχεδιάγραμμα,
 από το ηλεκτρονικό αρχείο, έγινε
 σμίκρυνση κατά ποσοστό **44%**

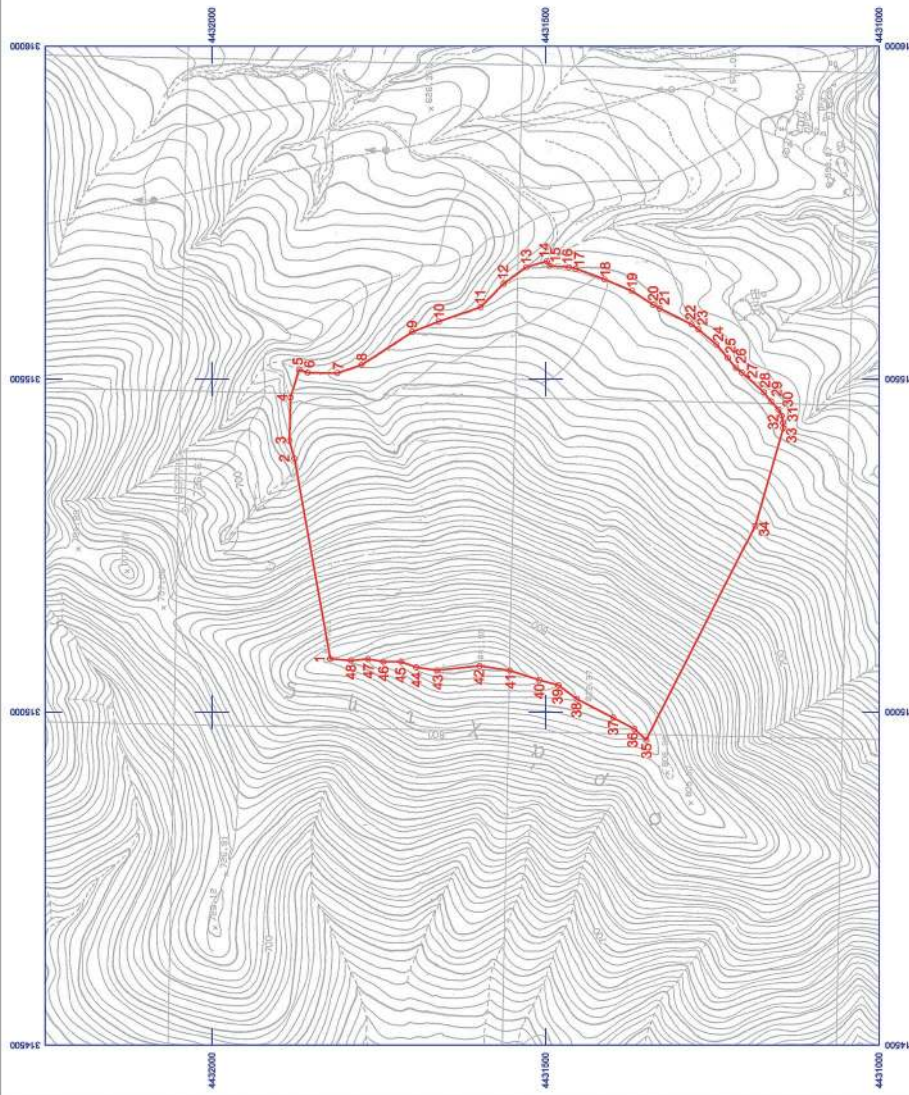

<p>ΥΠΟΥΡΓΕΙΟ ΠΟΛΙΤΙΣΜΟΥ & ΑΘΛΗΤΙΣΜΟΥ</p>	
<p>ΔΙΕΥΘΥΝΣΗ ΕΡΕΥΝΑΣ & ΤΕΧΝΙΚΗΣ ΥΠΟΣΤΗΡΙΞΗΣ ΜΕΛΕΤΩΝ & ΕΡΓΩΝ ΑΝΑΣΤΗΛΩΣΗΣ ΤΜΗΜΑ ΑΠΟΤΥΠΩΣΕΩΝ, ΓΕΩΠΛΗΡΟΦΟΡΙΚΗΣ & ΚΤΗΜΑΤΟΛΟΓΙΟΥ</p>	
<p>ΜΕΛΕΤΗ: ΟΡΙΟΘΕΤΗΣΗ ΤΟΥ ΑΡΧΑΙΟΛΟΓΙΚΟΥ ΧΩΡΟΥ ΤΟΥ ΣΤΗΛΙΑΙΟΥ ΤΟΥ ΟΙΚΙΣΜΟΥ ΛΑΣΣΑΡΔΩΝ, Γ.Κ. ΤΡΑΝΟΒΛΑΤΟΥ, ΔΗΜΟΥ ΣΕΡΒΙΩΝ, Π.Ε. ΚΟΖΑΝΗΣ, ΠΕΡΙΦΕΡΕΙΑΣ ΔΥΤΙΚΗΣ ΜΑΚΕΔΟΝΙΑΣ</p>	
<p>ΣΧΕΔΙΟ: ΤΟΠΟΓΡΑΦΙΚΟ ΔΙΑΓΡΑΜΜΑ</p>	
<p>ΕΛΕΓΧΟΣ - ΣΧΕΔΙΑΣΗ: ΣΟΦΙΑ ΚΑΡΑΚΑΣΗ - ΚΑΡΑΚΑΣΙΔΗ ΤΟΠΟΓΡΑΦΟΣ ΜΗΡΑΝΙΚΟΣ ΤΕ</p>	<p>ΚΛΙΜΑΚΑ 1:5000</p> <p>ΗΜΕΡ/ΝΙΑ ΟΚΤΩΒΡΙΟΣ 2022</p>
<p>ΕΦΕΣΤΑΤΗ Digitally signed by ΕΦΕΣΤΑΤΗ ΜΑΤΣΟΥΚ ΜΑΤΣΟΥΚΑ DN: cn=ΜΑΤΣΟΥΚ ΜΑΤΣΟΥΚΑ, o=1531191-442007</p>	
<p>ΥΠΟΜΗΝΗΜΑ</p> <p>ΟΡΓΟ ΑΡΧΑΙΟΛΟΓΙΚΟΥ ΧΩΡΟΥ ΚΟΡΨΗ ΟΡΓΟΥ ΑΡΧΑΙΟΛΟΓΙΚΟΥ ΧΩΡΟΥ</p> <p>ΥΠΟΒΑΡΘΟ: ΑΠΟΣΤΑΣΜΑ Φ.Χ. Γ.Υ.Σ. 02487 ΛΙΒΑΔΙΩΝ</p> <p>Ελληνικό Γεωμετρικό Σύστημα Αναφοράς: 1987 (Ε.Γ.Σ.Α. '87) Ελλογραφικός αναφοράς: GRG 80 (α = 6 378 137 μ., η = 298,257222101) Προβολή : Ελλογραφία Μερικερταίη Κεντρικός Μεταμόρφος: α = 24° 00' 00" μ. κ.ο. = 0,399600 Τριγωνική Κεντρική Μεταμόρφος: + 400 000,00 μ. Γεωγραφικό Πλάτος Αναφοράς: φ = 00' 00"</p>	
<p>ΘΕΩΡΗΣΗ ΠΡΟΪΣΤΑΜΕΝΟΥ</p> <p>Ο ΠΡΟΪΣΤΑΜΕΝΟΣ ΤΟΥ ΤΜΗΜΑΤΟΣ ΑΠΟΤΥΠΩΣΕΩΝ, ΓΕΩΠΛΗΡΟΦΟΡΙΚΗΣ & ΚΤΗΜΑΤΟΛΟΓΙΟΥ</p> <p><i>(Signature)</i></p> <p>ΘΕΩΜΑΡΟΣ Γ. ΧΑΤΖΗΘΕΩΜΑΡΟΥ Αρμόδιος: Υποπρόεδρος Τμήματος</p> <p>ΗΜΕΡΟΛΟΓΙΟΣ ΧΑΤΖΗΘΕΩΜΑΡΟΥ 24.10.2022 11:53</p>	

ΟΡΙΟΘΕΤΗΣΗ ΤΟΥ ΑΡΧΑΙΟΛΟΓΙΚΟΥ ΧΩΡΟΥ ΤΟΥ ΣΠΗΛΑΙΟΥ ΤΟΥ ΟΙΚΙΣΜΟΥ ΛΑΖΑΡΑΔΩΝ, Τ.Κ. ΤΡΑΝΟΒΑΛΤΟΥ, Δ. ΣΕΡΒΙΩΝ, Π.Ε. ΚΟΖΑΝΗΣ, ΠΕΡΙΦΕΡΕΙΑΣ ΔΥΤΙΚΗΣ ΜΑΚΕΔΟΝΙΑΣ				
ΕΦ.Α. ΚΟΖΑΝΗΣ, ΕΠΣ				
ΠΙΝΑΚΑΣ ΣΥΝΤΕΤΑΓΜΕΝΩΝ				
ΣΗΜΕΙΟ	ΔΙΑΓΡΑΜΜΑ 1:5000	Φ.Χ. 1:50000	ΣΥΝ/ΝΗ Χ [ΕΓΣΑ '87]	ΣΥΝ/ΝΗ Υ [ΕΓΣΑ '87]
1	4246/7	ΛΙΒΑΔΕΡΟΝ	315079.96	4431822.61
2	4246/7	ΛΙΒΑΔΕΡΟΝ	315380.58	4431876.21
3	4246/7	ΛΙΒΑΔΕΡΟΝ	315407.40	4431883.58
4	4246/7	ΛΙΒΑΔΕΡΟΝ	315472.11	4431881.91
5	4246/7	ΛΙΒΑΔΕΡΟΝ	315514.35	4431869.18
6	4246/7	ΛΙΒΑΔΕΡΟΝ	315509.65	4431856.45
7	4246/7	ΛΙΒΑΔΕΡΟΝ	315508.98	4431811.90
8	4246/7	ΛΙΒΑΔΕΡΟΝ	315521.05	4431775.73
9	4246/7	ΛΙΒΑΔΕΡΟΝ	315570.71	4431700.17
10	4246/7	ΛΙΒΑΔΕΡΟΝ	315586.13	4431660.31
11	4246/7	ΛΙΒΑΔΕΡΟΝ	315607.95	4431597.52
12	4246/7	ΛΙΒΑΔΕΡΟΝ	315643.15	4431563.02
13	4246/7	ΛΙΒΑΔΕΡΟΝ	315667.96	4431528.85
14	4246/7	ΛΙΒΑΔΕΡΟΝ	315676.71	4431498.24
15	4246/7	ΛΙΒΑΔΕΡΟΝ	315670.02	4431494.63
16	4246/7	ΛΙΒΑΔΕΡΟΝ	315667.75	4431465.37
17	4246/7	ΛΙΒΑΔΕΡΟΝ	315665.71	4431455.13
18	4246/7	ΛΙΒΑΔΕΡΟΝ	315649.73	4431412.07
19	4246/7	ΛΙΒΑΔΕΡΟΝ	315632.16	4431370.44
20	4246/7	ΛΙΒΑΔΕΡΟΝ	315611.68	4431338.99
21	4246/7	ΛΙΒΑΔΕΡΟΝ	315606.03	4431329.02
22	4246/7	ΛΙΒΑΔΕΡΟΝ	315582.18	4431281.35
23	4246/7	ΛΙΒΑΔΕΡΟΝ	315574.54	4431270.94
24	4246/7	ΛΙΒΑΔΕΡΟΝ	315551.42	4431243.69
25	4246/7	ΛΙΒΑΔΕΡΟΝ	315531.70	4431226.82
26	4246/7	ΛΙΒΑΔΕΡΟΝ	315516.56	4431214.73
27	4246/7	ΛΙΒΑΔΕΡΟΝ	315509.91	4431205.92
28	4246/7	ΛΙΒΑΔΕΡΟΝ	315480.16	4431173.13
29	4246/7	ΛΙΒΑΔΕΡΟΝ	315466.25	4431162.43
30	4246/7	ΛΙΒΑΔΕΡΟΝ	315454.16	4431151.33
31	4246/7	ΛΙΒΑΔΕΡΟΝ	315444.93	4431146.50
32	4246/7	ΛΙΒΑΔΕΡΟΝ	315434.45	4431144.62
33	4246/7	ΛΙΒΑΔΕΡΟΝ	315426.48	4431144.26
34	4246/7	ΛΙΒΑΔΕΡΟΝ	315279.69	4431185.87
35	4246/7	ΛΙΒΑΔΕΡΟΝ	314958.20	4431349.13
36	4246/7	ΛΙΒΑΔΕΡΟΝ	314974.64	4431366.71
37	4246/7	ΛΙΒΑΔΕΡΟΝ	314991.78	4431398.64
38	4246/7	ΛΙΒΑΔΕΡΟΝ	315019.80	4431453.25
39	4246/7	ΛΙΒΑΔΕΡΟΝ	315040.42	4431480.66
40	4246/7	ΛΙΒΑΔΕΡΟΝ	315048.53	4431509.59
41	4246/7	ΛΙΒΑΔΕΡΟΝ	315062.42	4431553.39
42	4246/7	ΛΙΒΑΔΕΡΟΝ	315069.60	4431599.07
43	4246/7	ΛΙΒΑΔΕΡΟΝ	315062.66	4431663.16

44	4246/7	ΛΙΒΑΔΕΡΟΝ	315067.29	4431694.04
45	4246/7	ΛΙΒΑΔΕΡΟΝ	315075.86	4431716.95
46	4246/7	ΛΙΒΑΔΕΡΟΝ	315075.86	4431743.56
47	4246/7	ΛΙΒΑΔΕΡΟΝ	315079.79	4431766.11
48	4246/7	ΛΙΒΑΔΕΡΟΝ	315077.71	4431791.56
1	4246/7	ΛΙΒΑΔΕΡΟΝ	315079.96	4431822.61

ΠΑΡΑΤΗΡΗΣΗ: Οι συντεταγμένες προσδιορίστηκαν από διαγράμματα κλίμακας 1:5000 και φέρουν την αντίστοιχη ακρίβεια.

Η απόφαση αυτή να δημοσιευθεί στην Εφημερίδα της Κυβερνήσεως.

Αθήνα, 28 Νοεμβρίου 2022

Η Υπουργός

ΣΤΥΛΙΑΝΗ ΜΕΝΔΩΝΗ

Αριθμ. 438915

(2)

Κήρυξη ως αναδασωτέας, έκτασης εμβαδού 35.304,50 τ.μ. στη θέση «Πόρτο Κατσίκι», Τ.Κ. Αθανίου, Δήμου Λευκάδας.

Ο ΓΕΝΙΚΟΣ ΓΡΑΜΜΑΤΕΑΣ ΔΑΣΩΝ
ΤΟΥ ΥΠΟΥΡΓΕΙΟΥ ΠΕΡΙΒΑΛΛΟΝΤΟΣ
ΚΑΙ ΕΝΕΡΓΕΙΑΣ

Έχοντας υπόψη:

1. Τις διατάξεις της παρ. 1 του άρθρου 24 και της παρ. 3 του άρθρου 117 του Συντάγματος.
2. Τις διατάξεις του ν. 998/1979 «Περί προστασίας των δασών και των δασικών εν γένει εκτάσεων της Χώρας» (Α' 289) και ειδικότερα της παρ. 1 του άρθρου 38 και του άρθρου 41.
3. Τις διατάξεις της παρ. 3 του άρθρου 70 του ν. 998/1979, όπως τροποποιήθηκε με την παρ. 2 του άρθρου 12 του ν. 2040/1992 «Ρύθμιση θεμάτων αρμοδιότητας Υπουργείου Γεωργίας και νομικών προσώπων εποπτείας και άλλες διατάξεις» (Α' 70) και αντικαταστάθηκε με την παρ. 15 του άρθρου 1 του ν. 3208/2003.
4. Τις διατάξεις του ν. 3208/2003 «Προστασία των δασικών οικοσυστημάτων, κατάρτιση δασολογίου, ρύθμιση εμπραγμάτων δικαιωμάτων επί δασών και δασικών εν γένει εκτάσεων και άλλες διατάξεις» (Α' 303).
5. Τις υπ' αρ. 160417/1180/8-7-1980 και 182447/3049/24-9-1980 εγκύκλιες διαταγές του Υπουργείου Γεωργίας.
6. Το άρθρο 26 του ν. 4061/2012 (Α' 66) και τις υπ' αρ. 133356/3733/26-07-2013, 169536/1516/19-04-2012 και 179200/5059/20-12-2012 εγκυκλίους διαταγές του Υπουργείου Περιβάλλοντος, Ενέργειας και Κλιματικής Αλλαγής.
7. Το υπό στοιχεία Γ39682/28-04-2015 έγγραφο του Εθνικού Τυπογραφείου «Υποχρεωτική αποστολή εγγράφων για δημοσίευση στο Φύλλο της Εφημερίδας της Κυβερνήσεως με χρήση τεχνολογιών πληροφορικής και επικοινωνιών και προηγμένης ηλεκτρονικής υπογραφής».
8. Τις διατάξεις του ν. 3861/2010 «Ενίσχυση της διαφά-

νειας με την υποχρεωτική ανάρτηση νόμων και πράξεων των κυβερνητικών, διοικητικών και αυτοδιοικητικών οργάνων στο διαδίκτυο «Πρόγραμμα Διαύγεια» και άλλες διατάξεις».

9. Την από 13-8-2021 Πράξη Νομοθετικού Περιεχομένου «Έκτακτα μέτρα για την αποτελεσματική προστασία και την ταχεία αποκατάσταση του φυσικού περιβάλλοντος, την άμεση στήριξη των πληγέντων από τις πυρκαγιές του Ιουλίου/Αυγούστου 2021 και συναφείς διατάξεις» (Α' 143), η οποία κυρώθηκε με το άρθρο 2 του ν. 4824/2021 (Α' 156).

10. Την υπό στοιχεία ΥΠΕΝ/ΔΔΥ/48478/3594/16-05-2022 κοινή υπουργική απόφαση «Καθορισμός των διοικητικών λεπτομερειών μεταφοράς των δασικών υπηρεσιών, του αντίστοιχου προσωπικού και λοιπών θεμάτων της παρ. 5 του άρθρου τρίτου της από 13-8-2021 Πράξης Νομοθετικού Περιεχομένου (Α' 143), η οποία κυρώθηκε με το άρθρο 2 του ν. 4824/2021 (Α' 156)» (Β' 2415).

11. Τα άρθρα 47 έως 55 του ν. 4915/2022 (Α' 63).

12. Το π.δ. 29/2022 «Τροποποίηση του π.δ. 132/2017 "Οργανισμός Υπουργείου Περιβάλλοντος και Ενέργειας (Υ.Π.Ε.Ν.)"» (Α' 160) (Α' 77).

13. Την υπό στοιχεία ΥΠΕΝ/ΔΟΙΚΔ/48691/2883/16-05-2022 απόφαση του Υπηρεσιακού Γραμματέα του Υπουργείου Περιβάλλοντος και Ενέργειας «Ορισμός των Προϊσταμένων των Επιθεωρήσεων Εφαρμογής Δασικής Πολιτικής (ΕΕΔΠ) της Γενικής Γραμματείας Δασών του Υπουργείου Περιβάλλοντος και Ενέργειας, ως δευτερεύοντες διατάκτες» (Β' 2501).

14. Την υπό στοιχεία ΥΠΕΝ/ΔΝΕΠ/83988/2740/25-8-2022 κοινή απόφαση του Υπουργού και του Υφυπουργού Περιβάλλοντος και Ενέργειας και του Γενικού Γραμματέα Δασών του Υπουργείου Περιβάλλοντος και Ενέργειας «Εξουσιοδότηση υπογραφής «Με εντολή Υπουργού» του Υπουργού Περιβάλλοντος και Ενέργειας, «Με εντολή Υφυπουργού» του Υφυπουργού Περιβάλλοντος και Ενέργειας και «Με εντολή Γενικού Γραμματέα Δασών» του Γενικού Γραμματέα Δασών του Υπουργείου Περιβάλλοντος και Ενέργειας, κατά λόγο αρμοδιότητας,

στον Προϊστάμενο της Γενικής Διεύθυνσης Δασών και Δασικού Περιβάλλοντος της Γενικής Γραμματείας Δασών του Υ.Π.ΕΝ., στους Προϊστάμενους των Επιθεωρήσεων Εφαρμογής Δασικής Πολιτικής και στους Προϊστάμενους των Διευθύνσεων, Δασαρχείων και Τμημάτων που υπάρχουν σε αυτές» (Β' 4528).

15. Την υπ' αρ. 7169/15-1-2021 απόφαση «Ανάρτηση δασικού χάρτη στο σύνολο της Π.Ε. Λευκάδας και πρόσκληση ενδιαφερομένων για υποβολή αντιρρήσεων κατά του περιεχομένου του» (ΑΔΑ: ΨΚΤ8ΟΡ1Φ-ΒΝΖ).

16. Την υπ' αρ. 145613/8-9-2022 πρόταση της αρμόδιας Διεύθυνσης Δασών Λευκάδας σχετικά με την κήρυξη ως αναδασωτέας, της αναφερόμενης στο θέμα έκτασης, αποφασίζουμε:

Κηρύσσουμε ως αναδασωτέα, την έκταση εμβαδού 35.304,50 τ.μ. (τριάντα πέντε χιλιάδων τριακοσίων τεσσάρων τετραγωνικών μέτρων και πενήντα εκατοστών). Η έκταση αυτή που βρίσκεται στην θέση «Πόρτο Κατσίκι» Τ.Κ. Αθανίου του Δήμου Λευκάδας, απεικονίζεται με τα στοιχεία 1,2,3,...,30,31,1 στο προσαρτημένο στην παρούσα απόφαση μας διάγραμμα το οποίο αποτελεί αναπόσπαστο μέρος αυτής και έχει όρια:

Βόρεια: Με έκταση δασικής μορφής (ΔΔ και ΑΔ).

Νότια: Με έκταση δασικής μορφής (ΔΔ και ΑΔ) και έκταση άλλης μορφής (ΑΑ και ΠΑ).

Ανατολικά: Με έκταση δασικής μορφής (ΑΔ, ΑΔ και ΠΔ).

Δυτικά: Με έκταση δασικής μορφής (Δ.Δ.).

Σκοποί της κήρυξης της ανωτέρω έκτασης ως αναδασωτέας είναι η διατήρηση του δασικού χαρακτήρα αυτής, ο αποκλεισμός διάθεσής της για άλλη χρήση και η αποκατάσταση με φυσική αναγέννηση της καταστραφείσης από πυρκαγιά δασικής βλάστησης (η υπόψη έκταση απεικονίζεται με δασική μορφή (Δ.Δ., Α.Δ. και ΠΔ) στον αναρτημένο δασικό χάρτη και είναι δάσος πεύκων).

Κάθε θιγόμενος από την απόφαση αυτή, μπορεί να ασκήσει αίτηση ακύρωσης ενώπιον του οικείου τριμελούς Διοικητικού Εφετείου εντός εξήντα ημερών από της δημοσίευσής ή κοινοποίησής της.

Επίσης, κατά της παρούσας απόφασης επιτρέπεται υποβολή αίτησης ανάκλησης ή τροποποίησης προς τον Γενικό Γραμματέα Δασών από οποιονδήποτε έχει έννομο συμφέρον, σύμφωνα με τις διατάξεις της παρ. 3 του άρθρου 35 του ν. 4280/2014 και της παρ. 4 του άρθρου 44 του ν. 998/1979 και όπως αυτή ερμηνεύεται στη σκέψη 8 της 5390/2012 απόφασης του Σ.τ.Ε..

Από την παρούσα απόφαση δεν προκύπτει δαπάνη για τον κρατικό προϋπολογισμό.

ΕΛΛΗΝΙΚΗ ΔΗΜΟΚΡΑΤΙΑ
 ΥΠΟΥΡΓΕΙΟ ΠΕΡΙΒΑΛΛΟΝΤΟΣ ΚΑΙ ΕΝΕΡΓΕΙΑΣ
 ΕΠΙΘΕΩΡΗΣΗ ΕΦΑΡΜΟΓΗΣ ΔΑΣΙΚΗΣ ΠΟΛΙΤΙΚΗΣ
 ΠΕΛΟΠΟΝΝΗΣΟΥ, ΔΥΤΙΚΗΣ ΕΛΛΑΔΑΣ ΚΑΙ ΙΟΝΙΟΥ
 ΔΙΕΥΘΥΝΣΗ ΔΑΣΩΝ Π.Ε. ΛΕΥΚΑΔΑΣ

ΤΟΠΟΓΡΑΦΙΚΟ ΔΙΑΓΡΑΜΜΑ
 Έκτασης που κήκε 35.304,50 τ.μ.
 θέση «Πόρτο Κατσίκι» Τ.Κ. Αθανίου Δήμου Λευκάδας
 ΚΛΙΜΑΚΑ 1:2500

Ανήκει στην αριθ. 438915/28-11-2022 απόφαση

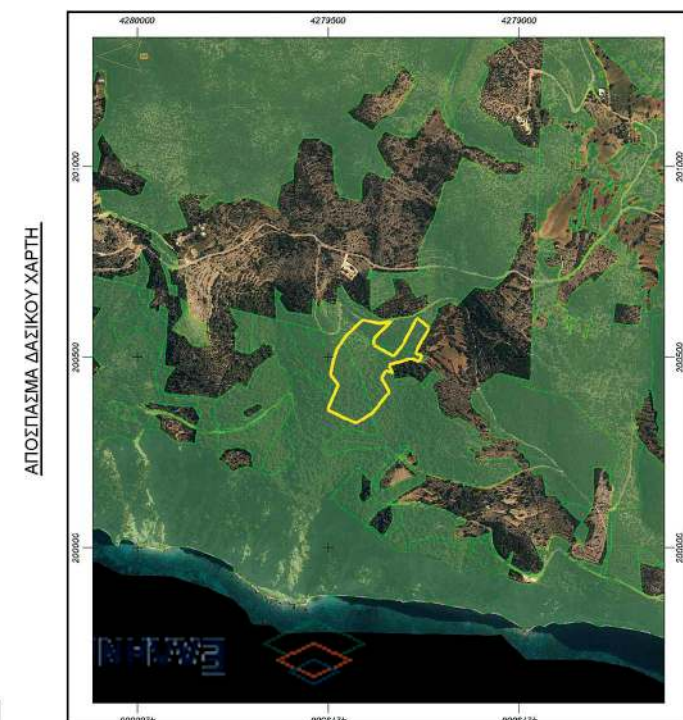
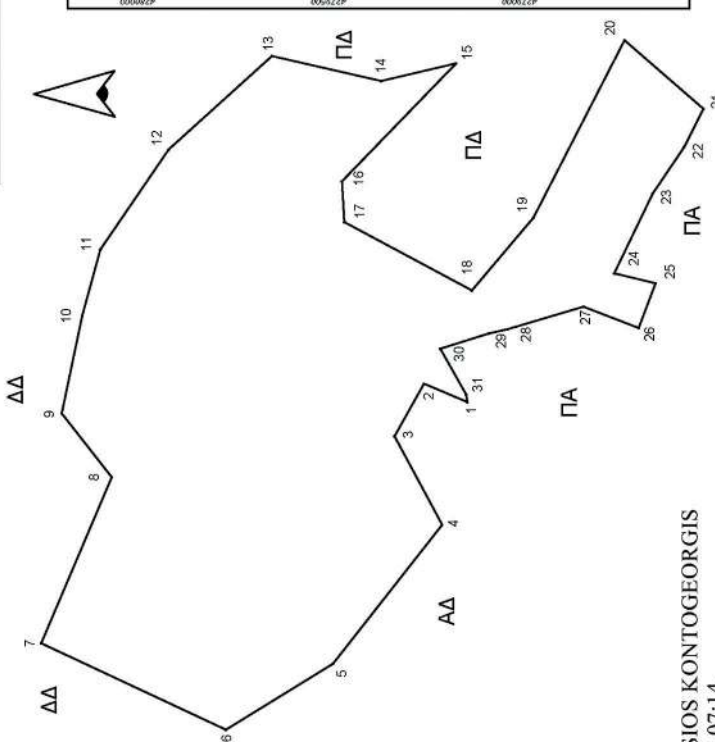

Συντεταγμένες ΕΓΣΑ87

1	200468,71	4279320,48
2	200466,04	4279347,98
3	200444,95	4279359,88
4	200409,20	4279340,83
5	200363,27	4279384,64
6	200326,66	4279427,73
7	200361,52	4279501,99
8	200426,45	4279473,57
9	200464,12	4279483,74
10	200493,55	4279485,49
11	200520,13	4279478,15
12	200560,47	4279450,85
13	200596,07	4279409,13
14	200588,02	4279365,21
15	200596,16	4279335,04
16	200547,64	4279380,87
17	200531,14	4279380,05
18	200503,63	4279328,71
19	200532,97	4279303,96
20	200604,48	4279267,28
21	200576,77	4279235,55
22	200561,47	4279243,33
23	200542,63	4279256,00
24	200510,54	4279271,49
25	200506,54	4279254,83
26	200468,54	4279261,80
27	200467,06	4279263,87
28	200466,06	4279514,06
29	200466,29	4279521,92
30	200460,12	4279541,46
31	200461,70	4279531,03

ΑΘΑΝΑΣΙΟΣ ΚΟΝΤΟΓΕΩΡΓΙΣ
 30.11.2022 07:14

ΘΕΩΡΗΘΗΚΕ
 Πάτρα 28-11-2022
 Με εντολή του Γενικού Γραμματέα Δασών
 Ο Επιθεωρητής Εφαρμογής Δασικής Πολιτικής

Λευκάδα 13-9-2022
 Ο Αναπληρωτής Διευθυντής Δασών

Λευκάδα 13-9-2022
 Ο Συντάκτης

Νικήτας Μάζης
 Δασολόγος – Περιβαλλοντολόγος MSc

Ε. Σκάρπος
 Δασολόγος

ΕΘΝΙΚΟ ΤΥΠΟΓΡΑΦΕΙΟ
 Για τεχνικούς λόγους στο σχεδιάγραμμα,
 από το ηλεκτρονικό αρχείο, έγινε
 σμίκρυνση κατά ποσοστό **82%**

Α. Κοντογεώργης
 Δασοπόνος

Η απόφαση αυτή να δημοσιευθεί στην Εφημερίδα της Κυβερνήσεως.

Πάτρα 28 Νοεμβρίου 2022

Με εντολή Γενικού Γραμματέα Δασών
Ο Προϊστάμενος της Επιθεώρησης Εφαρμογής
Δασικής Πολιτικής Πελοποννήσου,
Δυτικής Ελλάδας και Ιονίου

ΝΙΚΗΤΑΣ ΜΑΖΗΣ



ΕΘΝΙΚΟ ΤΥΠΟΓΡΑΦΕΙΟ

Το Εθνικό Τυπογραφείο αποτελεί δημόσια υπηρεσία υπαγόμενη στην Προεδρία της Κυβέρνησης και έχει την ευθύνη τόσο για τη σύνταξη, διαχείριση, εκτύπωση και κυκλοφορία των Φύλλων της Εφημερίδας της Κυβερνήσεως (ΦΕΚ), όσο και για την κάλυψη των εκτυπωτικών - εκδοτικών αναγκών του δημοσίου και του ευρύτερου δημόσιου τομέα (ν. 3469/2006/Α' 131 και π.δ. 29/2018/Α' 58).

1. ΦΥΛΛΟ ΤΗΣ ΕΦΗΜΕΡΙΔΑΣ ΤΗΣ ΚΥΒΕΡΝΗΣΕΩΣ (ΦΕΚ)

- Τα **ΦΕΚ σε ηλεκτρονική μορφή** διατίθενται δωρεάν στο **www.et.gr**, την επίσημη ιστοσελίδα του Εθνικού Τυπογραφείου. Όσα ΦΕΚ δεν έχουν ψηφιοποιηθεί και καταχωριστεί στην ανωτέρω ιστοσελίδα, ψηφιοποιούνται και αποστέλλονται επίσης δωρεάν με την υποβολή αίτησης, για την οποία αρκεί η συμπλήρωση των αναγκαίων στοιχείων σε ειδική φόρμα στον ιστότοπο **www.et.gr**.

- Τα **ΦΕΚ σε έντυπη μορφή** διατίθενται σε μεμονωμένα φύλλα είτε απευθείας από το Τμήμα Πωλήσεων και Συνδρομητών, είτε ταχυδρομικά με την αποστολή αιτήματος παραγγελίας μέσω των ΚΕΠ, είτε με ετήσια συνδρομή μέσω του Τμήματος Πωλήσεων και Συνδρομητών. Το κόστος ενός ασπρόμαυρου ΦΕΚ από 1 έως 16 σελίδες είναι 1,00 €, αλλά για κάθε επιπλέον οκτασέλιδο (ή μέρος αυτού) προσαυξάνεται κατά 0,20 €. Το κόστος ενός έγχρωμου ΦΕΚ από 1 έως 16 σελίδες είναι 1,50 €, αλλά για κάθε επιπλέον οκτασέλιδο (ή μέρος αυτού) προσαυξάνεται κατά 0,30 €. Το τεύχος Α.Σ.Ε.Π. διατίθεται δωρεάν.

• Τρόποι αποστολής κειμένων προς δημοσίευση:

Α. Τα κείμενα προς δημοσίευση στο ΦΕΚ, από τις υπηρεσίες και τους φορείς του δημοσίου, αποστέλλονται ηλεκτρονικά στη διεύθυνση **webmaster.et@et.gr** με χρήση προηγμένης ψηφιακής υπογραφής και χρονοσήμανσης.

Β. Κατ' εξαίρεση, όσοι πολίτες δεν διαθέτουν προηγμένη ψηφιακή υπογραφή μπορούν είτε να αποστέλλουν ταχυδρομικά, είτε να καταθέτουν με εκπρόσωπό τους κείμενα προς δημοσίευση εκτυπωμένα σε χαρτί στο Τμήμα Παραλαβής και Καταχώρισης Δημοσιευμάτων.

- Πληροφορίες, σχετικά με την αποστολή/κατάθεση εγγράφων προς δημοσίευση, την ημερήσια κυκλοφορία των Φ.Ε.Κ., με την πώληση των τευχών και με τους ισχύοντες τιμοκαταλόγους για όλες τις υπηρεσίες μας, περιλαμβάνονται στον ιστότοπο (**www.et.gr**). Επίσης μέσω του ιστότοπου δίδονται πληροφορίες σχετικά με την πορεία δημοσίευσης των εγγράφων, με βάση τον Κωδικό Αριθμό Δημοσιεύματος (ΚΑΔ). Πρόκειται για τον αριθμό που εκδίδει το Εθνικό Τυπογραφείο για όλα τα κείμενα που πληρούν τις προϋποθέσεις δημοσίευσης.

2. ΕΚΤΥΠΩΤΙΚΕΣ - ΕΚΔΟΤΙΚΕΣ ΑΝΑΓΚΕΣ ΤΟΥ ΔΗΜΟΣΙΟΥ

Το Εθνικό Τυπογραφείο ανταποκρινόμενο σε αιτήματα υπηρεσιών και φορέων του δημοσίου αναλαμβάνει να σχεδιάσει και να εκτυπώσει έντυπα, φυλλάδια, βιβλία, αφίσες, μπλοκ, μηχανογραφικά έντυπα, φακέλους για κάθε χρήση, κ.ά.

Επίσης σχεδιάζει ψηφιακές εκδόσεις, λογότυπα και παράγει οπτικοακουστικό υλικό.

Ταχυδρομική Διεύθυνση: Καποδιστρίου 34, τ.κ. 10432, Αθήνα

Ιστότοπος: **www.et.gr**

ΤΗΛΕΦΩΝΙΚΟ ΚΕΝΤΡΟ: 210 5279000 - fax: 210 5279054

Πληροφορίες σχετικά με την λειτουργία του ιστότοπου: **helpdesk.et@et.gr**

ΕΞΥΠΗΡΕΤΗΣΗ ΚΟΙΝΟΥ

Πωλήσεις - Συνδρομές: (Ισόγειο, τηλ. 210 5279178 - 180)

Πληροφορίες: (Ισόγειο, Γρ. 3 και τηλεφ. κέντρο 210 5279000)

Παραλαβή Δημ. Ύλης: (Ισόγειο, τηλ. 210 5279167, 210 5279139)

Αποστολή ψηφιακά υπογεγραμμένων εγγράφων προς δημοσίευση στο ΦΕΚ: **webmaster.et@et.gr**

Ωράριο για το κοινό: Δευτέρα ως Παρασκευή: 8:00 - 13:30

Πληροφορίες για γενικό πρωτόκολλο και αλληλογραφία: **grammateia@et.gr**

Πείτε μας τη γνώμη σας,

για να βελτιώσουμε τις υπηρεσίες μας, συμπληρώνοντας την ειδική φόρμα στον ιστότοπό μας.

