



# ΕΦΗΜΕΡΙΔΑ ΤΗΣ ΚΥΒΕΡΝΗΣΕΩΣ ΤΗΣ ΕΛΛΗΝΙΚΗΣ ΔΗΜΟΚΡΑΤΙΑΣ

11 Οκτωβρίου 2022

ΤΕΥΧΟΣ ΤΕΤΑΡΤΟ

Αρ. Φύλλου 656

## ΠΕΡΙΕΧΟΜΕΝΑ

### ΑΠΟΦΑΣΕΙΣ

- 1 Κήρυξη ως αναδασωτέας, έκτασης δάσους εμβαδού 65.341,02 τ.μ., η οποία καταστράφηκε λόγω πυρκαγιάς που εκδηλώθηκε σε δασική θέση στα Θέρμα, του Δήμου Σαμοθράκης Περιφερειακής Ενότητας Έβρου.
- 2 Μερική ανάκληση της υπ' αρ. 5812/23-11-2007 (Δ' 664) Απόφασης του Γενικού Γραμματέα Περιφέρειας Στερεάς Ελλάδας περί «Κήρυξης ως αναδασωτέας έκτασης συνολικού εμβαδού 152.140.634,58 τ.μ. στις θέσεις "Γαία-Μακρουχωρι-Παραμερίτες-Παρθένι κ.λπ." περιφέρειας Δημ. Διαμ/των Μακρουχωρίου, Παραμεριτών, Αγ. Ιωάννη, Αγ. Λουκά, Τραχηλίου κ.λπ., Δήμων Ταμυνέων, Αυλώνος και Κονίστρων του Νομού Εύβοιας», για έκταση συνολικού εμβαδού 75.753,01 τ.μ. στην θέση «Ανάθεμα» στα όρια της χωρικής αρμοδιότητας της Τ.Κ. Αγίου Λουκά της Δ.Ε. Ταμυνέων του Δήμου Κύμης-Αλιβερίου Π.Ε. Εύβοιας».

### ΑΠΟΦΑΣΕΙΣ

Αριθμ. 322107 (1)

**Κήρυξη ως αναδασωτέας, έκτασης δάσους εμβαδού 65.341,02 τ.μ., η οποία καταστράφηκε λόγω πυρκαγιάς που εκδηλώθηκε σε δασική θέση στα Θέρμα, του Δήμου Σαμοθράκης Περιφερειακής Ενότητας Έβρου.**

Ο ΓΕΝΙΚΟΣ ΓΡΑΜΜΑΤΕΑΣ ΔΑΣΩΝ ΤΟΥ  
ΥΠΟΥΡΓΕΙΟΥ ΠΕΡΙΒΑΛΛΟΝΤΟΣ ΚΑΙ ΕΝΕΡΓΕΙΑΣ

Έχοντας υπόψη:

1. Το «Σύνταγμα της Ελλάδας» την παρ. 1 του άρθρου 24 και την παρ. 3 του άρθρου 117 (Α' 120).
2. Τον ν. 998/79 (Α' 289) «Περί προστασίας δασών και των δασικών εν γένει εκτάσεων της Χώρας» (Α' 289) και ειδικότερα την παρ. 1 του άρθρου 38 και το άρθρο 41.
3. Την παρ. 3 του άρθρου 70 του ν. 998/79, όπως προστέθηκε με την παρ. 2 του άρθρου 12 του ν. 2040/1992 «Ρυθμίσεις θεμάτων αρμοδιότητας Υπουργείου Γεωργίας

και νομικών προσώπων εποπτείας και άλλες διατάξεις» (Α' 70) και αντικαταστάθηκε με την παρ. 15 του άρθρου 1 του ν. 3208/2003 «Προστασία των δασικών οικοσυστημάτων, κατάρτιση δασολογίου, ρύθμιση εμπραγμάτων δικαιωμάτων επί δασών και δασικών εν γένει εκτάσεων και άλλες διατάξεις» (Α' 303).

4. Το ν. 3852/2010 "Νέα Αρχιτεκτονική της Αυτοδιοίκησης και Αποκεντρωμένης Διοίκησης-Πρόγραμμα Καλλικράτης" και κυρίως τα άρθρα 6 και 280 (Α 87).

5. Τον ν. 3861/2010 «Ενίσχυση της διαφάνειας με την υποχρεωτική ανάρτηση νόμων και πράξεων των κυβερνητικών, διοικητικών και αυτοδιοικητικών οργάνων στο διαδίκτυο «Πρόγραμμα Διαύγεια» και άλλες διατάξεις» (Α' 112).

6. Τον ν. 4061/2012 «Διαχείριση και προστασία ακινήτων Υπουργείου Αγροτικής Ανάπτυξης και Τροφίμων - Ρύθμιση εμπραγμάτων δικαιωμάτων και άλλες διατάξεις» (Α 66).

7. Τα άρθρα 28 και 28Α του ν. 4325/2015 «Εκδημοκρατισμός της Διοίκησης- Καταπολέμηση Γραφειοκρατίας και Ηλεκτρονική Διακυβέρνηση. Αποκατάσταση αδικιών και άλλες διατάξεις» (Α' 47).

8. Τον ν. 4824/2021 «Κύρωση: α) Της από 5.8.2021 Πράξης Νομοθετικού Περιεχομένου «Έκτακτα μέτρα για την αντιμετώπιση του κινδύνου πυρκαγιών» (Α' 138) και β) της από 13.8.2021 Πράξης Νομοθετικού Περιεχομένου «Έκτακτα μέτρα για την αποτελεσματική προστασία και την ταχεία αποκατάσταση του φυσικού περιβάλλοντος, την άμεση στήριξη των πληγέντων από τις πυρκαγιές του Ιουλίου/Αυγούστου 2021 και συναφείς διατάξεις» (Α' 143) και άλλες διατάξεις» (Α' 156).

9. Τα άρθρα 47 έως 55 του ν. 4915/2022 «Εθνικό Στρατηγικό Σχέδιο Καταπολέμησης της Διαφθοράς, διατάξεις για θέματα ανθρώπινου δυναμικού και Οργανισμών Τοπικής Αυτοδιοίκησης, νομοθετικό πλαίσιο εκπαίδευσης των σπουδαστών/σπουδαστριών της Εθνικής Σχολής Δημόσιας Διοίκησης και Αυτοδιοίκησης για την ένταξη στον κλάδο Π.Ε. Επιτελικών Στελεχών, διατάξεις για την ολοκλήρωση της μεταφοράς των δασικών υπηρεσιών στο Υπουργείο Περιβάλλοντος και Ενέργειας, διατάξεις για την εφαρμογή του Εθνικού Σχεδίου Ανάκαμψης και Ανθεκτικότητας «Ελλάδα 2.0», Εθνική Σύμβαση Ομογενών και άλλες επείγουσες διατάξεις» (Α' 63).

10. Το π.δ. 29/2022 «Τροποποίηση του π.δ. 132/2017 Οργανισμός του Υπουργείου Περιβάλλοντος και Ενέργειας (Υ.Π.ΕΝ.) (Α' 160)» (Α' 77).

11. Το π.δ. 6/2022 «Σύσταση και μετονομασία Γενικών Γραμματειών, σύσταση Ειδικής Γραμματείας, μεταφορά υπηρεσιών και αρμοδιοτήτων» (Α' 17).

12. Την υπό στοιχεία ΥΠΕΝ/ΥΠΡΓ/11835/1139/8-2-2022 «Διορισμός Γενικού Γραμματέα Δασών του Υπουργείου Περιβάλλοντος και Ενέργειας» (Υ.Ο.Δ.Δ. 76).

13. Την υπό στοιχεία ΥΠΕΝ/ΔΔΥ/48478/3594/2022 κοινή υπουργική απόφαση «Καθορισμός των διοικητικών λεπτομερειών μεταφοράς των δασικών υπηρεσιών, του αντίστοιχου προσωπικού και λοιπών θεμάτων της παρ. 5 του άρθρου τρίτου της από 13.8.2021 πράξης Νομοθετικού Περιεχομένου (Α' 143), η οποία κυρώθηκε με το άρθρο 2 του ν. 4824/2021 (Α' 156).» (Β' 2415).

14. Τις υπ' αρ. Πρωτ. 160417/1180/8-7-80, 182447/3049/24-9-1980 και 154659/24-05-1982 διαταγές του Υπουργείου Γεωργίας.

15. Τις υπό στοιχεία 68376/12-09-2013, 81156/30-10-2013, 58255/04-09-2017 και 21638/11-04-2018 εντολές της Γενικής Δ/σης Δασών και Αγροτικών Υποθέσεων της Αποκεντρωμένης Διοίκησης Μακεδονίας - Θράκης.

16. Τα υπό στοιχεία Γ39682/28-04-2015 και Γ8789/06-02-2017 έγγραφα του Εθνικού Τυπογραφείου.

17. Την υπ' αρ. 2601/12-02-2021 (Ορθή Επανάληψη 18-02-2021) (ΑΔΑ: 6ΖΡ0ΟΡ1Υ-0Β4) απόφαση του Δ/ντή Δασών Ν. Έβρου "Ανάρτηση Δασικού Χάρτη των Τοπικών και Δημοτικών Κοινοτήτων των Δήμων Αλεξανδρούπολης, Σουφλίου, Διδυμοτείχου, Ορεστιάδας και Σαμοθράκης της Περιφερειακής Ενότητας Έβρου και πρόσκληση για υποβολή αντιρρήσεων κατά του περιεχομένου του", όπως αυτή τροποποιήθηκε με την υπ' αρ. 102745/08-06-2021 (ΑΔΑ: 69ΙΖΟΡ1Υ-ΠΣ0) απόφασή του και την υπ' αρ. 40330/10-02-2022 (ΑΔΑ: 6Ψ21ΟΡ1Υ-ΥΤΡ) πράξη τροποποίησης του αναρτημένου Δασικού Χάρτη.

18. Την υπ' αρ. 271658/17-08-2022 εισήγηση του Δασαρχείου Αλεξανδρούπολης, αποφασίζουμε:

Κηρύσσουμε ως αναδασωτέα την έκταση εμβαδού «Εξήντα Πέντε χιλιάδων, Τριακοσίων Σαράντα Ενός τετραγωνικών μέτρων και Δύο εκατοστών του τετραγωνικού μέτρου» (65.341,02 τ.μ.), που βρίσκεται σε δασική θέση στα Θέρμα, του Δήμου Σαμοθράκης Περιφερειακής Ενότητας Έβρου, η οποία καταστράφηκε λόγω πυρκαγιάς, που εκδηλώθηκε στην περιοχή, στις 9 Αυγούστου 2022.

Η ανωτέρω έκταση εμβαδού 65.341,02 τ.μ., που προσδιορίζεται από τα στοιχεία (1,2,...,63,1), όπως αυτή απεικονίζεται στα προσαρτημένα στην παρούσα απόφαση,

εξαρτημένα από το Εθνικό Τριγωνομετρικό Δίκτυο της Χώρας, τοπογραφικά διαγράμματα κλίμακας 1:3.000 σε προβολικό σύστημα Συντεταγμένων ΕΓΣΑ '87, ανήκει στις δασικού χαρακτήρα εκτάσεις, κατά την έννοια της παρ. 1 του άρθρου 3 του ν. 998/1979.

Η έκταση εμβαδού 65.341,02 τ.μ., σύμφωνα με τον αναρτημένο δασικό χάρτη της Περιφερειακής Ενότητας Έβρου, ο οποίος έχει προσωρινή ισχύ και ο οποίος αναρτήθηκε με την υπό στοιχείο (17) σχετική απόφαση του Δ/ντή Δασών Ν. Έβρου, φέρει το χαρακτηρισμό ΔΔ0 (δάση και δασικές εκτάσεις στις Α/Φ παλαιότερης λήψης ή προϋφιστάμενα στοιχεία/δάση και δασικές εκτάσεις στις Α/Φ πρόσφατης λήψης και στις αυτοψίες) και συνεπώς σύμφωνα με τη φωτοερμηνεία παλαιότερων και πρόσφατων αεροφωτογραφιών αποτελεί δασικού χαρακτήρα έκταση.

Η κήρυξη της εν λόγω εκτάσεως ως αναδασωτέας, ενεργείται βάση την παρ. 3 του άρθρου 117 του Συντάγματος της χώρας και σύμφωνα με την παρ. 1 του άρθρου 38 και του άρθρου 41 του ν. 998/79.

Η ως άνω περιγραφόμενη έκταση συνορεύει με:

Έκταση	
Βόρεια	: Δάσος
Νότια	: Δάσος
Ανατολικά	: Δάσος
Δυτικά	: Δάσος

Σκοπός της κήρυξης της ανωτέρω εκτάσεως ως αναδασωτέας, είναι η διατήρηση του δασικού της χαρακτήρα, ο αποκλεισμός της διάθεσής της για κάθε άλλη χρήση και η αποκατάσταση της δασικής βλάστησης, με φυσική ή τεχνητή αναδάσωση, η οποία πριν την καταστροφή της από πυρκαγιά, καλύπτονταν από δασική βλάστηση δρυός, με μεμονωμένα άτομα σφενδάμου και αρκεύθου.

Κατά της παρούσας απόφασης επιτρέπεται υποβολή αίτησης ακύρωσης στο αρμόδιο Τριμελές Διοικητικό Εφετείο (άρθρο 47 του ν. 3900/2010, Α' 213) εντός προθεσμίας εξήντα (60) ημερών, αρχομένη από την επομένη της δημοσίευσής της (άρθρο 46 π.δ. 18/1989).

Επίσης, κατά της παρούσας Απόφασης επιτρέπεται υποβολή αίτησης ανάκλησης ή τροποποίησης για οποιαδήποτε πραγματική ή νομική αιτία, από οποιονδήποτε έχει έννομο συμφέρον, σύμφωνα με την παρ. 3 του άρθρου 35 του ν. 4280/2014 και την παρ. 4 του άρθρου 44 του ν. 998/1979.

Με την απόφαση αυτή δεν προκαλείται δαπάνη σε βάρος του κρατικού προϋπολογισμού.

ΑΝΗΚΕΙ ΣΤΗΝ ΥΠ ΑΡΙΘΜ ~~322107126-09~~...~~2022~~ ΑΠΟΦΑΣΗ ΚΗΡΥΞΗΣ ΑΝΑΔΑΣΩΤΕΑΣ ΕΚΤΑΣΗΣ

### ΤΟΠΟΓΡΑΦΙΚΟ ΔΙΑΓΡΑΜΜΑ



ΠΕΡΙΟΧΗ: ΘΕΡΜΩΝ ΔΗΜΟΥ ΣΑΜΟΘΡΑΚΗΣ  
ΣΥΝΟΛΙΚΟ ΕΜΒΑΔΟ ΑΝΑΔΑΣΩΤΕΑΣ ΕΚΤΑΣΗΣ:  
65.341,02 τ.μ.  
ΣΥΣΤΗΜΑ ΣΥΝΤΕΤΑΓΜΕΝΩΝ ΕΓΣΑ 87  
ΚΛΙΜΑΚΑΣ 1 : 3.000

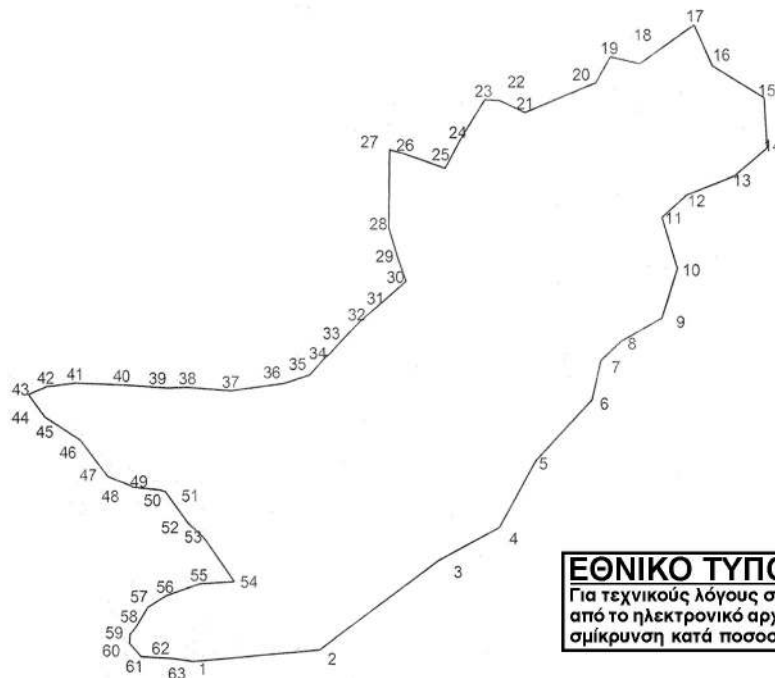

**ΕΘΝΙΚΟ ΤΥΠΟΓΡΑΦΕΙΟ**  
Για τεχνικούς λόγους στο σχεδιάγραμμα,  
από το ηλεκτρονικό αρχείο, έγινε  
σμίκρυνση κατά ποσοστό **82%**

ΧΑΡΤΗΣ ΠΕΡΙΟΧΗΣ ΜΕ ΚΛΙΜΑΚΑ 1:50000, ΟΠΟΥ ΦΑΙΝΕΤΑΙ Η ΕΚΤΑΣΗ ΠΟΥ ΚΗΡΥΞΕΤΑΙ  
ΑΝΑΔΑΣΩΤΕΑ ΜΕ ΤΗΝ ΥΠ ΑΡΙΘΜ ~~322107126-09~~...~~2022~~ ΑΠΟΦΑΣΗ ~~Κ.Κ.Δ.~~  
: ΘΕΣΗ ΕΚΤΑΣΗΣ

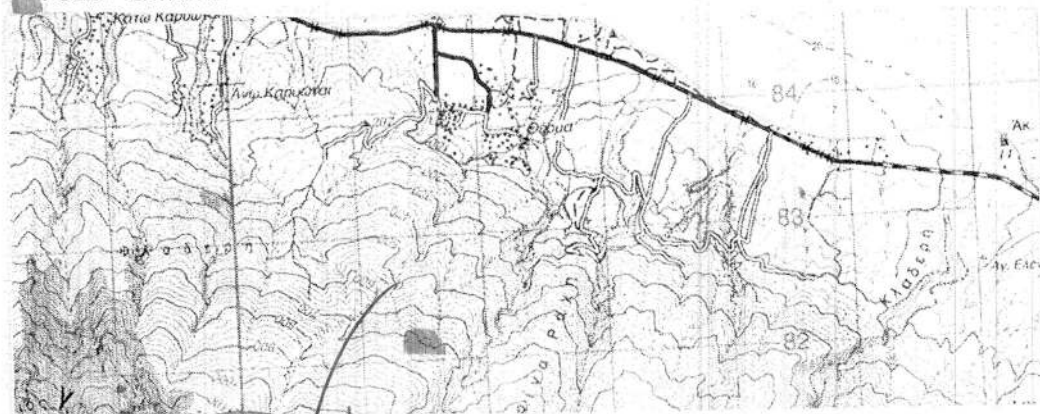

Ο ΣΥΝΤΑΚΤΗΣ  
ΑΛΕΞ/ΠΟΛΗ 17-8-2022

ΖΑΝΕΛΗΣ ΛΕΩΝΙΔΑΣ  
ΔΑΣΟΠΟΝΟΣ  
ΜΕ Α' ΒΑΘΜΟ



Ο ΑΝ. ΔΑΣΑΡΧΗΣ  
ΑΛΕΞ/ΠΟΛΗ 17-8-2022

ΠΙΣΤΟΛΑΖ ΓΕΩΡΓΙΟΣ  
ΔΑΣΟΛΟΓΟΣ  
ΜΕ Α' ΒΑΘΜΟ



Ο ΠΡΟΪΣΤΑΜΕΝΟΣ  
ΔΙΕΥΘΥΝΣΗΣ ΔΑΣΩΝ ΕΒΡΟΥ

ΠΕΤΡΟΣ Κ. ΑΝΘΡΟΥΛΟΣ  
ΠΕ ΕΠΙΤΕΧΝΙΚΩΝ (ΔΑΣΟΛΟΓΩΝ)  
ΜΕ Α' ΒΑΘΜΟ

Ο ΓΕΝΙΚΟΣ ΓΡΑΜΜΑΤΕΑΣ ΔΑΣΩΝ



Πίνακας Συντεταγμένων των κορυφών του 1,2,3.....  
 Εμβαδόν τετραγώνου = 65341.02 τ.μ. - Περίμετρος = 1465.80 μ.

α/α	X	Y	Αποστάσεις
1	635643.56	4481912.98	---
2	635720.34	4481919.51	1 - 2: 77.05
3	635791.68	4481972.44	2 - 3: 89.83
4	635828.59	4481992.04	3 - 4: 41.79
5	635850.57	4482031.98	4 - 5: 45.59
6	635884.30	4482068.26	5 - 6: 49.54
7	635889.97	4482091.87	6 - 7: 24.28
8	635902.40	4482103.54	7 - 8: 17.05
9	635926.77	4482117.17	8 - 9: 27.92
10	635936.29	4482147.18	9 - 10: 31.48
11	635927.10	4482177.77	10 - 11: 31.94
12	635942.11	4482191.13	11 - 12: 20.09
13	635970.83	4482202.26	12 - 13: 30.80
14	635990.51	4482218.58	13 - 14: 25.57
15	635988.82	4482248.52	14 - 15: 29.99
16	635957.54	4482267.78	15 - 16: 36.73
17	635946.83	4482292.06	16 - 17: 26.54
18	635914.25	4482269.11	17 - 18: 39.85
19	635896.46	4482273.22	18 - 19: 18.26
20	635887.71	4482257.87	19 - 20: 17.67
21	635844.70	4482240.37	20 - 21: 46.43
22	635829.64	4482247.46	21 - 22: 16.65
23	635820.68	4482247.93	22 - 23: 8.97
24	635805.71	4482224.10	23 - 24: 28.14
25	635796.49	4482207.27	24 - 25: 19.19
26	635772.13	4482215.87	25 - 26: 25.83
27	635763.27	4482218.26	26 - 27: 9.18
28	635762.60	4482171.74	27 - 28: 46.52
29	635768.53	4482152.44	28 - 29: 20.19
30	635772.80	4482139.93	29 - 30: 13.22
31	635755.89	4482124.95	30 - 31: 22.59
32	635744.68	4482115.19	31 - 32: 14.86
33	635725.97	4482095.45	32 - 33: 27.20
34	635725.37	4482095.42	33 - 34: 0.60
35	635714.98	4482083.95	34 - 35: 15.48
36	635698.90	4482078.74	35 - 36: 16.90
37	635667.14	4482074.68	36 - 37: 32.02
38	635640.87	4482076.84	37 - 38: 26.36
39	635628.96	4482076.48	38 - 39: 11.92
40	635601.17	4482078.45	39 - 40: 27.86
41	635573.35	4482079.57	40 - 41: 27.84
42	635555.61	4482077.34	41 - 42: 17.88
43	635544.56	4482072.54	42 - 43: 12.05
44	635554.57	4482058.92	43 - 44: 16.90
45	635556.40	4482057.80	44 - 45: 2.15
46	635576.21	4482045.17	45 - 46: 23.49
47	635592.73	4482023.20	46 - 47: 27.49
48	635605.66	4482018.20	47 - 48: 13.86
49	635607.45	4482017.11	48 - 49: 2.10
50	635624.33	4482015.21	49 - 50: 16.99
51	635627.17	4482014.19	50 - 51: 3.02
52	635640.98	4481995.10	51 - 52: 23.56
53	635651.10	4481985.50	52 - 53: 13.95
54	635668.66	4481960.44	53 - 54: 30.60
55	635647.42	4481959.09	54 - 55: 21.28
56	635627.35	4481952.26	55 - 56: 21.20
57	635616.32	4481945.33	56 - 57: 13.03
58	635609.39	4481933.91	57 - 58: 13.36
59	635605.33	4481929.05	58 - 59: 6.33
60	635604.83	4481923.86	59 - 60: 5.21
61	635611.93	4481915.92	60 - 61: 20.62
62	635629.91	4481915.01	61 - 62: 18.00
63	635643.56	4481912.98	62 - 63: 13.80
1	635643.56	4481912.98	63 - 64: 0.00

Η απόφαση αυτή να δημοσιευθεί στην Εφημερίδα της Κυβερνήσεως.

Αλεξανδρούπολη, 26 Σεπτεμβρίου 2022

Ο Γενικός Γραμματέας Δασών

ΚΩΝΣΤΑΝΤΙΝΟΣ - ΕΥΑΓΓΕΛΟΣ ΑΡΑΒΩΣΗΣ

Αριθμ. 324491

(2)

**Μερική ανάκληση της υπ' αρ. 5812/23-11-2007 (Δ' 664) Απόφασης του Γενικού Γραμματέα Περιφέρειας Στερεάς Ελλάδας περί «Κήρυξης ως αναδασωτέας έκτασης συνολικού εμβαδού 152.140.634,58 τ.μ. στις θέσεις "Γάια-Μακρυχώρι-Παραμερίτες-Παρθένι κ.λπ." περιφέρειας Δημ. Διαμ/των Μακρυχωρίου, Παραμεριτών, Αγ. Ιωάννη, Αγ. Λουκά, Τραχηλίου κ.λπ., Δήμων Ταμυνέων, Αυλώνος και Κονίστρων του Νομού Εύβοιας», για έκταση συνολικού εμβαδού 75.753,01 τ.μ. στην θέση «Ανάθεμα» στα όρια της χωρικής αρμοδιότητας της Τ.Κ. Αγίου Λουκά της Δ.Ε. Ταμυνέων του Δήμου Κύμης-Αλιβερίου Π.Ε. Ευβοίας».**

Ο ΓΕΝΙΚΟΣ ΓΡΑΜΜΑΤΕΑΣ ΔΑΣΩΝ ΤΟΥ  
ΥΠΟΥΡΓΕΙΟΥ ΠΕΡΙΒΑΛΛΟΝΤΟΣ ΚΑΙ ΕΝΕΡΓΕΙΑΣ

Έχοντας υπόψη:

1. Την παρ. 1 του άρθρου 24 και την παρ. 3 του άρθρου 117 του Συντάγματος.

2. Το άρθρο 44 του ν. 998/1979 «Περί προστασίας των δασών και των δασικών εν γένει εκτάσεων της χώρας» (Α' 289).

3. Την παρ. 9 του άρθρου 17 του ν. 3889/2010 (Α' 182), η οποία προστέθηκε με την παρ. 3 του άρθρου δεύτερο του ν. 4462/2017 (Α' 39).

4. Τον ν. 4727/2020 «Ψηφιακή Διακυβέρνηση (Ενσωμάτωση στην Ελληνική Νομοθεσία της Οδηγίας (ΕΕ) 2016/2102 και της Οδηγίας (ΕΕ) 2019/1024) - Ηλεκτρονικές Επικοινωνίες (Ενσωμάτωση στο Ελληνικό Δίκαιο της Οδηγίας (ΕΕ) 2018/1972) και άλλες διατάξεις» (Α' 184).

5. Την από 13.8.2021 Π.Ν.Π. «Εκτακτα μέτρα για την αποτελεσματική προστασία και την ταχεία αποκατάσταση του φυσικού περιβάλλοντος, την άμεση στήριξη των πληγέντων από τις πυρκαγιές του Ιουλίου/Αυγούστου 2021 και συναφείς διατάξεις» (Α' 143), η οποία κυρώθηκε με το άρθρο 2 του ν. 4824/2021 (Α' 156).

6. Τα άρθρα 47 έως 55 του ν. 4915/2022 «Εθνικό Στρατηγικό Σχέδιο Καταπολέμησης της Διαφθοράς, διατάξεις για θέματα ανθρώπινου δυναμικού και Οργανισμών Τοπικής Αυτοδιοίκησης, νομοθετικό πλαίσιο εκπαίδευσης των σπουδαστών/σπουδαστριών της Εθνικής Σχολής Δημόσιας Διοίκησης και Αυτοδιοίκησης για την ένταξη στον κλάδο Π.Ε. Επιτελικών Στελεχών, διατάξεις για την ολοκλήρωση της μεταφοράς των δασικών υπηρεσιών στο Υπουργείο Περιβάλλοντος και Ενέργειας, διατάξεις για την εφαρμογή του Εθνικού Σχεδίου Ανάκλαμψης και Ανθεκτικότητας «Ελλάδα 2.0», Εθνική Σύνταξη Ομογενών και άλλες επείγουσες διατάξεις» (Α' 63).

7. Το π. δ. 2/2021 «Διορισμός Υπουργών, Αναπληρωτών Υπουργών και Υφυπουργών» (Α' 2).

8. Το π.δ. 6/2022 «Σύσταση και μετονομασία Γενικών Γραμματειών, σύσταση Ειδικής Γραμματείας, μεταφορά υπηρεσιών και αρμοδιοτήτων» (Α' 17).

9. Το π.δ. 132/2017 «Οργανισμός Υπουργείου Περιβάλλοντος και Ενέργειας (Υ.Π.ΕΝ.)» (Α' 160), το π.δ. 29/2022 «Τροποποίηση του π.δ. 132/2017 "Οργανισμός Υπουργείου Περιβάλλοντος και Ενέργειας (Υ.Π.ΕΝ.)" (Α' 160)» (Α' 77).

10. Την υπό στοιχεία οικ. ΥΠΕΝ/ΥΠΡΓ/11835/1139/8-2-2022 κοινή απόφαση του Πρωθυπουργού και του Υπουργού Περιβάλλοντος και Ενέργειας «Διορισμός Γενικού Γραμματέα Δασών του Υπουργείου Περιβάλλοντος και Ενέργειας» (Υ.Ο.Δ.Δ. 76).

11. Την υπό στοιχεία ΥΠΕΝ/ΔΔΥ/48478/3594/16.05.2022 κοινή υπουργική απόφαση «Καθορισμός των διοικητικών λεπτομερειών μεταφοράς των δασικών υπηρεσιών, του αντίστοιχου προσωπικού και λοιπών θεμάτων της παρ. 5 του άρθρου τρίτου της από 13.8.2021 πράξης Νομοθετικού Περιεχομένου (Α' 143), η οποία κυρώθηκε με το άρθρο 2 του ν. 4824/2021 (Α' 156)» (Β' 2415).

12. Την υπό στοιχεία ΥΠΕΝ/ΔΔΥ/62511/4542/17-6-2022 απόφαση του Υπουργού Περιβάλλοντος και Ενέργειας «Διαπιστωτική πράξη κατάταξης και τοποθέτησης του προσωπικού των Περιφερειακών Δασικών Υπηρεσιών του Υπουργείου Περιβάλλοντος και Ενέργειας» (Β' 3145).

13. Την υπό στοιχεία ΥΠΕΝ/ΔΝΕΠ/83988/2740/25-8-2022 απόφαση του Υ.Π.ΕΝ. «Εξουσιοδότηση υπογραφής "Με εντολή Υπουργού" του Υπουργού Περιβάλλοντος και Ενέργειας, "Με εντολή Υφυπουργού" του Υφυπουργού Περιβάλλοντος και Ενέργειας και με "Με εντολή Γενικού Γραμματέα Δασών" του Γενικού Γραμματέα Δασών του Υπουργείου Περιβάλλοντος και Ενέργειας, κατά λόγο αρμοδιότητας, στον Προϊστάμενο της Γενικής Διεύθυνσης Δασών και Δασικού Περιβάλλοντος της Γενικής Γραμματείας Δασών του Υ.Π.ΕΝ., στους Προϊσταμένους των Επιθεωρήσεων Εφαρμογής Δασικής Πολιτικής και στους Προϊσταμένους των Διευθύνσεων, Δασαρχείων και Τμημάτων που υπάγονται σε αυτές.» (Β' 4528).

14. Την υπό στοιχεία 153373/441/22-02-2017 (ΑΔΑ:61ΤΗ4653Π8-Ω7Θ) εγκύκλιο του ΥΠΕΝ «Περιοχές κηρυγμένων αναδασωτέων εκτάσεων στους αναρτημένους δασικούς χάρτες».

15. Την υπό στοιχεία οικ. ΥΠΕΝ/ΔΠΔ/95099/5160/12-10-2021 (ΑΔΑ: ΨΠΠΨ4653Π8-50Χ) Εγκύκλιο διαταγή της Γενικής Διεύθυνσης Δασών και Δασικού Περιβάλλοντος του Υ.Π.ΕΝ. «Περί ανάκλησης αποφάσεων αναδασωτέων, εκτάσεων μη υπαγομένων στις προστατευτικές διατάξεις της δασικής νομοθεσίας, λόγω συμπεριληψής τους στους δασικούς χάρτες ως τμήματα ευρύτερης αναδασωτέας».

16. Την υπ' αρ. 5812/23-11-2007 απόφαση του Γενικού Γραμματέα Περιφέρειας Στερεάς Ελλάδας περί «Κήρυξης ως αναδασωτέας έκτασης συνολικού εμβαδού 152.140.634,58 τ.μ. στις θέσεις "Γάια- Μακρυχώρι-Παραμερίτες-Παρθένι κ.λπ." περιφέρειας Δημ. Διαμ/των Μακρυχωρίου, Παραμεριτών, Αγ. Ιωάννη, Αγ. Λουκά,

Τραηλίου κ.λπ., Δήμων Ταμυνέων, Αυλώνος και Κονίστρων του Νομού Εύβοιας», όπως τροποποιήθηκε και ισχύει, λόγω πυρκαγιάς (Δ' 664).

17. Το περιεχόμενο του δασικού χάρτη του συνόλου της Περιφερειακής Ενότητας Εύβοιας, που αναρτήθηκε με την υπ' αρ. 93/3054/20-01-2017 (ΑΔΑ:71500Ρ10-Λ3Τ) απόφαση της Διεύθυνσης Δασών Ν. Εύβοιας, όπως τροποποιήθηκε και ισχύει και στον οποίο η έκταση εμβαδού 75.753,01 τ.μ εμφανίζεται με τον κωδικό ΑΑ/ΑΝ.

18. Την υπ' αρ. 30372/17-2-2022 θετική εισήγηση του Δασαρχείου Αλιβερίου, με συνημμένη σε αυτή την υπό στοιχεία ΔΥ/16-2-2022 έκθεση αυτοψίας-φωτοερμηνείας της Δασολόγου του Δασαρχείου Αλιβερίου κας Αγγελικής Γκοτζαμάνης, για τη μερική ανάκληση της (14) σχετικής απόφασης, για έκταση συνολικού εμβαδού 75.753,01 τ.μ, στην θέση «Ανάθεμα» στα όρια της χωρικής αρμοδιότητας της Τ.Κ. Αγίου Λουκά της Δ.Ε. Ταμυνέων του Δήμου Κύμης-Αλιβερίου Π.Ε. Ευβοίας επειδή διαπιστώθηκε ότι κατά τον κρίσιμο χρόνο της πυρκαγιάς και διαχρονικά η ανωτέρω έκταση είχε μη δασικό χαρακτήρα.

19. Το υπ' αρ. 267483/11-8-2022 έγγραφο της Διεύθυνσης Δασών Ν. Εύβοιας, με το οποίο εκφράζεται η σύμφωνη γνώμη της, αποφασίζουμε:

Ανακαλούμε μερικώς, λόγω πλάνης περί τα πραγ-

ματικά δεδομένα την υπ' αρ. 5812/23-11-2007 (Δ' 664) Απόφαση του Γενικού Γραμματέα Περιφέρειας Στερεάς Ελλάδας, περί «Κήρυξης ως αναδασωτέας έκτασης συνολικού εμβαδού 152.140.634,58 τ.μ. στις θέσεις "Γαία-Μακρυχώρι-Παραμερίτες-Παρθένι κ.λπ." περιφέρειας Δημ. Διαμ/των Μακρυχωρίου, Παραμεριτών, Αγ. Ιωάννη, Αγ. Λουκά, Τραηλίου κ.λπ., Δήμων Ταμυνέων, Αυλώνος και Κονίστρων του Νομού Εύβοιας», για έκταση συνολικού εμβαδού 75.753,01 τ.μ, στην θέση «Ανάθεμα» στα όρια της χωρικής αρμοδιότητας της Τ.Κ. Αγίου Λουκά της Δ.Ε. Ταμυνέων του Δήμου Κύμης-Αλιβερίου Π.Ε. Ευβοίας, επειδή διαπιστώθηκε ότι κατά τον κρίσιμο χρόνο της πυρκαγιάς και διαχρονικά η ανωτέρω έκταση είχε μη δασικό χαρακτήρα.

Η ανωτέρω έκταση απεικονίζεται στο συνημμένο τοπογραφικό διάγραμμα κλίμακας 1:5.000, με στοιχεία περιμέτρου (1,2,...,52,1), το οποίο αποτελεί αναπόσπαστο μέρος της παρούσας, και προσδιορίζεται επακριβώς από τις αντίστοιχες συντεταγμένες σε ΕΓΣΑ '87.

Κατά τα λοιπά παραμένει σε ισχύ η (14) σχετική απόφαση, όπως συμπληρώθηκε, τροποποιήθηκε και ισχύει. Η παρούσα ισχύει από της δημοσιεύσεώς της στην Εφημερίδα της Κυβερνήσεως.

Από τις διατάξεις της απόφασης αυτής δεν προκαλείται δαπάνη σε βάρος του κρατικού προϋπολογισμού.

ΤΟΠΟΓΡΑΦΙΚΟ ΔΙΑΓΡΑΜΜΑ ΕΚΤΑΣΕΩΣ  
ΠΟΥ ΠΡΟΤΕΙΝΕΤΑΙ ΓΙΑ ΜΕΡΙΚΗ ΑΝΑΚΛΙΣΗ  
ΤΗΣ ΥΠ' ΑΡΙΘ. 5812/23-11-2007 ΑΠΟΦΑΣΗΣ Γ.Γ.Π.Σ.Ε  
(ΦΕΚ: 664/Δ/14-12-2008)

ΚΛΙΜΑΚΑΣ 1 : 5.000  
ΝΟΜΟΣ : ΕΥΒΟΙΑΣ  
ΔΑΣΑΡΧΕΙΟ : ΑΛΙΒΕΡΙΟΥ  
Δ.Ε. : ΚΥΜΗΣ - ΑΛΙΒΕΡΙΟΥ  
Τ.Κ. : ΤΑΜΥΝΕΩΝ  
Τ.Κ. : ΑΓΙΟΥ ΛΟΥΚΑ  
ΘΕΣΕΙΣ : ΑΝΑΘΕΜΑ :  
ΕΜΒΛΟΝ ΠΕΡΙΓΡΑΦΜΑΤΟΣ ΕΚΤΑΣΗΣ : 75.753,01 τ.μ.

ΣΥΝΤΕΤΑΓΜΑΝΕΣ ΚΟΡΥΦΩΝ

1.	X=600142,2875	Y=4202139,0761
2.	X=602016,6287	Y=4202137,0247
3.	X=601949,4713	Y=4202021,7146
4.	X=602026,2875	Y=4202116,0889
5.	X=602026,2875	Y=4202108,3210
6.	X=602026,2875	Y=4202028,8110
7.	X=602026,2875	Y=4202028,8110
8.	X=602026,2875	Y=4202028,8110
9.	X=602026,2875	Y=4202028,8110
10.	X=602026,2875	Y=4202028,8110
11.	X=602026,2875	Y=4202028,8110
12.	X=602026,2875	Y=4202028,8110
13.	X=602026,2875	Y=4202028,8110
14.	X=602026,2875	Y=4202028,8110
15.	X=602026,2875	Y=4202028,8110
16.	X=602026,2875	Y=4202028,8110
17.	X=602026,2875	Y=4202028,8110
18.	X=602026,2875	Y=4202028,8110
19.	X=602026,2875	Y=4202028,8110
20.	X=602026,2875	Y=4202028,8110
21.	X=602026,2875	Y=4202028,8110
22.	X=602026,2875	Y=4202028,8110
23.	X=602026,2875	Y=4202028,8110
24.	X=602026,2875	Y=4202028,8110
25.	X=602026,2875	Y=4202028,8110
26.	X=602026,2875	Y=4202028,8110
27.	X=602026,2875	Y=4202028,8110
28.	X=602026,2875	Y=4202028,8110
29.	X=602026,2875	Y=4202028,8110
30.	X=602026,2875	Y=4202028,8110
31.	X=602026,2875	Y=4202028,8110
32.	X=602026,2875	Y=4202028,8110
33.	X=602026,2875	Y=4202028,8110
34.	X=602026,2875	Y=4202028,8110
35.	X=602026,2875	Y=4202028,8110
36.	X=602026,2875	Y=4202028,8110
37.	X=602026,2875	Y=4202028,8110
38.	X=602026,2875	Y=4202028,8110
39.	X=602026,2875	Y=4202028,8110
40.	X=602026,2875	Y=4202028,8110
41.	X=602026,2875	Y=4202028,8110
42.	X=602026,2875	Y=4202028,8110
43.	X=602026,2875	Y=4202028,8110
44.	X=602026,2875	Y=4202028,8110
45.	X=602026,2875	Y=4202028,8110
46.	X=602026,2875	Y=4202028,8110
47.	X=602026,2875	Y=4202028,8110
48.	X=602026,2875	Y=4202028,8110
49.	X=602026,2875	Y=4202028,8110
50.	X=602026,2875	Y=4202028,8110
51.	X=602026,2875	Y=4202028,8110
52.	X=602026,2875	Y=4202028,8110
53.	X=602026,2875	Y=4202028,8110
54.	X=602026,2875	Y=4202028,8110
55.	X=602026,2875	Y=4202028,8110
56.	X=602026,2875	Y=4202028,8110

**ΕΘΝΙΚΟ ΤΥΠΟΓΡΑΦΕΙΟ**  
Για τεχνικούς λόγους στο σχεδιάγραμμα,  
από το ηλεκτρονικό αρχείο, έγινε  
σμίκρυνση κατά ποσοστό **85%**

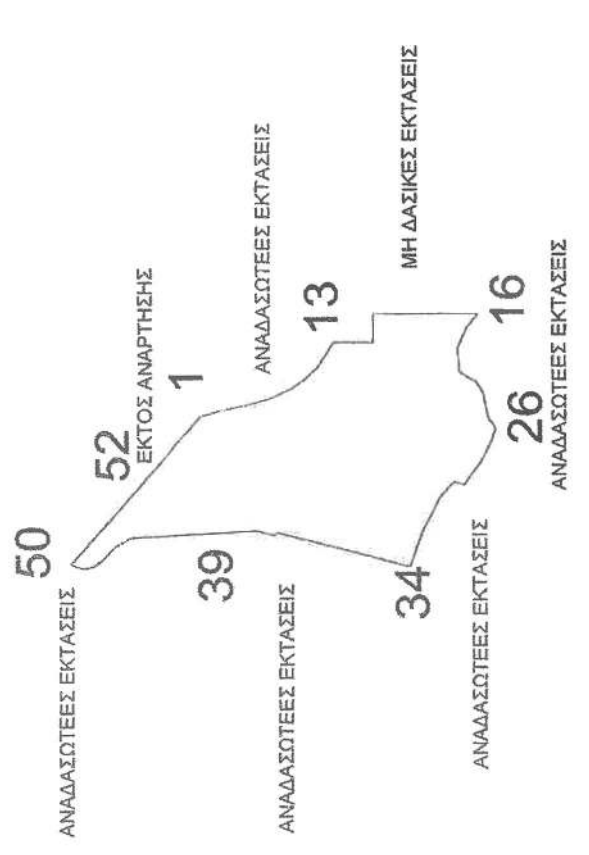

ΘΕΩΡΗΘΗΚΕ  
& ανήκει στην υπ' αριθμ. **224 491 / 28-9-2022**  
απόφαση  
ΛΑΡΙΣΑ 21-9-2022  
ΜΕ ΕΥΡΩΛΗ ΕΥΛΕΙΨΗ ΓΕΩΓΡΑΦΙΚΑ ΔΑΔΩΝ  
Η ΠΡΟΙΟΤΗΤΑ  
Επιδείψης ως Επαγγελματίας Δασολόγος  
Πολίτης > Θεωρημένος Στέφανος Βλαβίτσας

Στέφανος Βλαβίτσας  
Δασολόγος

ΑΛΙΒΕΡΙ ΦΕΒΡΟΥΑΡΙΟΣ 2022  
Η ΣΥΝΤΑΚΤΡΙΑ  
ΑΓΓΕΛΙΚΗ ΓΚΟΤΖΑΜΑΝΗ  
ΔΑΣΟΛΟΓΟΣ

ΕΛΕΓΧΘΗΚΕ  
ΑΛΙΒΕΡΙ, ΦΕΒΡΟΥΑΡΙΟΣ 2022  
Ο ΔΑΣΑΡΧΗΣ  
ΑΘΑΝΑΣΙΟΣ ΜΑΡΙΝΟΣ  
ΔΑΣΟΛΟΓΟΣ

Η απόφαση αυτή να δημοσιευθεί στην Εφημερίδα της Κυβερνήσεως.

Χαλκίδα, 28 Σεπτεμβρίου 2022

Με εντολή Γενικού Γραμματέα Δασών  
Η Προϊσταμένη  
Επιθεώρησης Εφαρμογής Δασικής  
Πολιτικής Θεσσαλίας - Στερεάς Ελλάδας  
ΖΩΗ ΦΤΙΚΑ