



# ΕΦΗΜΕΡΙΔΑ ΤΗΣ ΚΥΒΕΡΝΗΣΕΩΣ ΤΗΣ ΕΛΛΗΝΙΚΗΣ ΔΗΜΟΚΡΑΤΙΑΣ

5 Απριλίου 2022

ΤΕΥΧΟΣ ΤΕΤΑΡΤΟ

Αρ. Φύλλου 204

## ΠΕΡΙΕΧΟΜΕΝΑ

### ΑΠΟΦΑΣΕΙΣ

1. Εν μέρει ανάκληση της υπ' αρ. 4225/31-12-1987 (Δ' 109/1988) απόφασης αναδάσωσης του Νομάρχη Κεφαλληνίας για έκταση τριών τμημάτων συνολικού εμβαδού 43.397 τ.μ., που βρίσκεται στην Τοπική Κοινότητα Σκάλας, Δημοτικής Ενότητας Ελειού Πρόννων, Δήμου Αργοστολίου, Περιφερειακής Ενότητας Κεφ/νιάς, επειδή στον αναρτημένο δασικό χάρτη εμφανίζονται ως μη δασικού χαρακτήρα με την ένδειξη Α/Α.
2. Εν μέρει ανάκληση της υπ' αρ. 4721/17-11-1998 (Δ' 19/1999) απόφασης αναδάσωσης του Γ.Γ.Π.Ι.Ν. για έκταση τεσσάρων τμημάτων συνολικού εμβαδού 1.206 τ.μ., που βρίσκονται στην Τοπική Κοινότητα Μεταξάτων, Δημοτικής Ενότητας Λειβαθούς, Δήμου Αργοστολίου, Περιφερειακής Ενότητας Κεφ/νιάς, επειδή στον αναρτημένο δασικό χάρτη εμφανίζονται ως μη δασικού χαρακτήρα με την ένδειξη Α/Α και Π/Α.
3. Εν μέρει ανάκληση της υπ' αρ. 3754/29.12.1989 (Δ' 52/1990) απόφασης αναδάσωσης του Νομάρχη Κεφαλληνίας, για έκταση εμβαδού 28.320 τ.μ., που βρίσκεται στην Τοπική Κοινότητα Βαλεριάνου, Δημοτικής Ενότητας Ελειού Πρόννων, Δήμου Αργοστολίου, Περιφερειακής Ενότητας Κεφ/νιάς, επειδή στον αναρτημένο δασικό χάρτη εμφανίζονται ως μη δασικού χαρακτήρα με την ένδειξη Α/Α.

### ΑΠΟΦΑΣΕΙΣ

Αριθμ. 30796

(1)

Εν μέρει ανάκληση της υπ' αρ. 4225/31-12-1987 (Δ' 109/1988) απόφασης αναδάσωσης του Νομάρχη Κεφαλληνίας, για έκταση τριών τμημάτων συνολικού εμβαδού 43.397 τ.μ., που βρίσκεται στην Τοπική Κοινότητα Σκάλας, Δημοτικής Ενότητας Ελειού Πρόννων, Δήμου Αργοστολίου, Περιφερειακής Ενότητας Κεφ/νιάς, επειδή στον αναρτημένο δασικό χάρτη εμφανίζονται ως μη δασικού χαρακτήρα με την ένδειξη Α/Α.

Ο ΣΥΝΤΟΝΙΣΤΗΣ  
ΑΠΟΚΕΝΤΡΩΜΕΝΗΣ ΔΙΟΙΚΗΣΗΣ  
ΠΕΛΟΠΟΝΝΗΣΟΥ,  
ΔΥΤΙΚΗΣ ΕΛΛΑΔΟΣ ΚΑΙ ΙΟΝΙΟΥ

Έχοντας υπόψη:

1. Τις περί Διοικητικής Αποκέντρωσης διατάξεις του ν. 3200/1955 όπως τροποποιήθηκε και συμπληρώθηκε μεταγενέστερα με το ν.δ. 532/1970.
2. Τις διατάξεις της παρ. 4 του άρθρου 44 του ν. 998/1979 «περί προστασίας δασών και δασικών εν γένει εκτάσεων της χώρας» (Α' 289) όπως έχει αντικατασταθεί με την παρ. 3 του άρθρου 35 του ν. 4280/2014 «Περιβαλλοντική αναβάθμιση και ιδιωτική πολεοδόμηση - Βιώσιμη ανάπτυξη οικισμών Ρυθμίσεις δασικής νομοθεσίας και άλλες διατάξεις» (Α' 159).
3. Τις διατάξεις του ν. 3208/2003 «Προστασία των δασικών οικοσυστημάτων, κατάρτιση δασολογίου, ρύθμιση

εμπραγμάτων δικαιωμάτων επί δασών και δασικών εν γένει εκτάσεων και άλλες διατάξεις».

4. Τις διατάξεις των άρθρων 6 και 280 του ν. 3852/2010 «Νέα Αρχιτεκτονική της Αυτοδιοίκησης και της Αποκεντρωμένης Διοίκησης - Πρόγραμμα Καλλικράτης» (Α' 87).

5. Τις διατάξεις του π.δ. 139/2010 «Οργανισμός της Αποκεντρωμένης Διοίκησης Πελοποννήσου, Δυτικής Ελλάδας και Ιονίου» (Α' 232).

6. Την υπ' αρ. 107143/1057/18-9-2003 διαταγή Υφυπουργού Γεωργίας.

7. Το άρθρο 56 του ν. 4257/2014 «Επείγουσες ρυθμίσεις αρμοδιοτήτων Υπουργείου Εσωτερικών» (Α' 93).

8. Την υπ' αρ. 15870/15-5-2017 απόφαση του Υπουργού Εσωτερικών περί διορισμού του Νικολάου Παπαθεοδώρου του Αγγελάκη ως Συντονιστή της Αποκεντρωμένης Διοίκησης Πελοποννήσου, Δυτικής Ελλάδας και Ιονίου (Υ.Ο.Δ.Δ. 250).

9. Την υπ' αρ. 4225/31-12-1987 (Δ' 109) απόφαση αναδάσωσης του Νομάρχη Κεφαλληνίας, με την οποία έκταση εμβαδού 150 στρεμμάτων κηρύχθηκε αναδασωτέα λόγω πυρκαγιάς.

10. Την υπ' αρ. 7334/15-1-2021 (ΑΔΑ: 6ΧΡΨΟΡ1Φ-ΤΚ1) απόφαση «Ανάρτηση δασικού χάρτη στο σύνολο της ΠΕ Κεφαλονιάς και πρόσκληση ενδιαφερομένων για υποβολή αντιρρήσεων κατά του περιεχομένου του».

11. Την υπ' αρ. 153373/441/22.2.2017 (ΑΔΑ: 6ΧΡΨΟΡ1Φ-ΤΚ1) εγκύκλιο του αναπληρωτή Υπουργού ΥΠΕΝ «Περι-

οχές κηρυγμένων αναδασωτέων εκτάσεων στους αναρτημένους δασικούς χάρτες».

12. Την υπ' αρ. 2490/7-1-2022 σχετική εισήγηση της Διεύθυνσης Δασών Κεφ/νιάς, αποφασίζουμε:

Ανακαλούμε εν μέρει την υπ' αρ. 4225/31-12-1987 (Δ' 109/1988) απόφαση αναδάσωσης του Νομάρχη Κεφαλληνίας, για έκταση τριών τμημάτων συνολικού εμβαδού σαράντα τριών χιλιάδων και τριακοσίων ενενήντα επτά τετραγωνικών μέτρων (43.397 τ.μ.), που βρίσκεται στην Τοπική Κοινότητα Σκάλας, Δημοτικής Ενότητας Ελειού Πρόννων, Δήμου Αργοστολίου, Περιφερειακής Ενότητας Κεφ/νιάς, επειδή στον αναρτημένο δασικό χάρτη εμφανίζονται ως μη δασικού χαρακτήρα με την ένδειξη Α/Α. Σκοπός των εν μέρει ανακλήσεων είναι η εναρμόνιση των κηρύξεων αναδάσωσης με το Δασικό Χάρτη της περιοχής.

Η ανωτέρω έκταση τριών τμημάτων περιγράφεται στο συνημμένο χάρτη με αντίστοιχο πίνακα συνταγμένων ΕΓΣΑ '87 των κορυφών αυτών.

Κατά τα λοιπά, για τα τμήματα που δεν επικαλύπτονται με τις περιγραφόμενες στον παραπάνω πίνακα εκτάσεις, η απόφαση αναδάσωσης ισχύει ως έχει.

Από την εφαρμογή των κανονιστικών διατάξεων της απόφασης αυτής δεν προκαλείται δαπάνη σε βάρος του κρατικού προϋπολογισμού.

ΕΛΛΗΝΙΚΗ ΔΗΜΟΚΡΑΤΙΑ  
ΑΠΟΚΕΝΤΡΩΜΕΝΗ  
ΔΙΟΙΚΗΣΗ  
ΠΕΛ/ΝΗΣΟΥ-ΔΥΤΙΚΗΣ  
ΕΛΛΑΔΟΣ & ΙΟΝΙΟΥ  
ΓΕΝΙΚΗ ΔΙΕΥΘΥΝΣΗ ΔΑΣΩΝ  
& ΑΓΡΟΤΙΚΩΝ ΥΠΟΘΕΣΕΩΝ  
Δ/ΝΣΗ ΣΥΝΤΟΝΙΣΜΟΥ &  
ΕΠΙΘΕΩΡΗΣΗΣ ΔΑΣΩΝ  
Δ/ΝΣΗ ΔΑΣΩΝ ΚΕΦ/ΝΙΑΣ

Ανήκει στην αριθμ. : οικ 30796/25-2-2022.

Απόφαση Συντονιστή Α.Δ.Π.Δ.Ελ. &Ι.

**ΕΘΝΙΚΟ ΤΥΠΟΓΡΑΦΕΙΟ**  
Για τεχνικούς λόγους στο σχεδιάγραμμα,  
από το ηλεκτρονικό αρχείο, έγινε  
σμίκρυνση κατά ποσοστό **82%**

ΑΠΟΣΠΑΣΜΑ ΧΑΡΤΗ Γ.Υ.Σ.  
ΔΗΜΟΣ : Αργοστολίου  
Περιοχή: Τοπική Κοινότητα Σκάλας, Δημοτικής Ενότητας Ελειού Πρόννων  
ΚΛΙΜΑΚΑ : 1 : 5.000



**ΥΠΟΜΝΗΜΑ :**  
[Hatched box symbol] : Όρια έκτασης τριών τμημάτων συνολικού εμβαδού 43.397 τ.μ., που ανακαλείται εν μέρει η αριθμ. 4225/31-12-1987(ΦΕΚ Τ/Δ 109/10-2-1988) Απόφαση αναδάσωσης Νομάρχη Κεφαλληνίας

Αργοστόλι 7-1-2022

- Η -  
ΣΥΝΤΑΚΤΡΙΑ

Ντε-Ροζέρι Φραγκίσκα  
ΔΑΣΟΛΟΓΟΣ

ΘΕΩΡΗΘΗΚΕ  
Αργοστόλι 7-1-2022

Με 1 Εντολή Συντονιστή  
Η Δ/ΝΤΡΙΑ ΔΑΣΩΝ

ΛΥΤΡΑ ΑΝΝΑ  
ΔΑΣΟΛΟΓΟΣ

ΑΚΟΛΟΥΘΕΙ ΠΙΝΑΚΑΣ ΣΥΝΤΕΤΑΓΜΕΝΩΝ ΕΓΣΑ

ΘΕΩΡΗΘΗΚΕ  
Πάτρα 3/1/2022

Ο ΣΥΝΤΟΝΙΣΤΗΣ  
ΑΠΟΚΕΝΤΡΩΜΕΝΗΣ ΔΙΟΙΚΗΣΗΣ

ΝΙΚΟΛΑΟΣ ΠΑΠΑΘΕΟΔΩΡΟΥ

ΤΜΗΜΑ 1 ΕΜΒΑΔΟΝ 80 Τ.Μ.  
 217975.1356 4220362.4665  
 217984.9541 4220375.9014  
 217986.6507 4220370.6795  
 217988.0611 4220365.9817  
 217985.1465 4220364.3847  
 217980.4457 4220362.5055  
 217975.1356 4220362.4665

ΤΜΗΜΑ 2 ΕΜΒΑΔΟΝ 35.324 Τ.Μ.

218127.9961 4220191.8163  
 218118.3003 4220171.3501  
 218105.8805 4220181.4101  
 218086.5503 4220186.5603  
 218080.6003 4220168.0401  
 218072.6603 4220156.1401  
 218059.1305 4220144.2301  
 218070.3401 4220140.3103  
 218103.1103 4220132.4601  
 218115.7201 4220130.4601  
 218118.1708 4220129.7981  
 218114.8967 4220125.3242  
 218113.2767 4220125.8439  
 218108.9845 4220130.2267  
 218102.6391 4220130.9727  
 218102.0793 4220127.5223  
 218106.6515 4220122.4867  
 218102.5455 4220115.8659  
 218101.1969 4220110.9865  
 218099.3417 4220107.2145  
 218100.5409 4220099.0589  
 218107.7291 4220079.6949  
 218108.5105 4220073.9167  
 218097.8845 4220053.7719  
 218095.0719 4220051.7417  
 218086.4775 4220055.4897  
 218079.4459 4220054.7091  
 218073.8205 4220053.7719  
 218063.0835 4220036.6299  
 218054.1659 4220020.0787  
 218048.9043 4220006.0357  
 218042.6933 4219985.0285  
 218032.0199 4219960.6383  
 218031.2239 4219948.2251  
 218031.0647 4219934.2201  
 218027.0835 4219927.5361  
 218021.8273 4219913.6083  
 218018.6423 4219901.8313  
 218019.5496 4219891.7557  
 217913.9858 4219884.0356  
 217913.9573 4219884.1391  
 217914.6495 4219891.1705  
 217914.9953 4219894.6841  
 217934.0231 4219899.1787  
 217939.0395 4219906.0935  
 217940.0771 4219930.2953  
 217940.5995 4219944.7003  
 217931.5021 4219948.2265  
 217913.3927 4219962.3799  
 217913.8573 4219976.0693  
 217915.0181 4219987.6705  
 217924.7093 4220000.1999  
 217936.8423 4220004.8403  
 217952.2223 4220024.3723  
 217959.8837 4220027.6205  
 217964.2947 4220018.5717  
 217967.4087 4220016.1759  
 217971.1297 4220018.1095  
 217970.6833 4220032.6867  
 217966.3711 4220051.9147  
 217969.9429 4220065.2423  
 217975.6583 4220069.0503  
 217981.6119 4220069.0503  
 217986.3749 4220077.1419  
 218001.1399 4220089.5177  
 218009.4747 4220101.8933  
 218018.2861 4220120.4569  
 218028.0503 4220116.6491  
 218035.1943 4220110.9371  
 218038.5572 4220112.8301  
 218040.2983 4220116.5915  
 218047.5015 4220137.1585  
 218054.2270 4220146.5075  
 218066.2319 4220155.9341  
 218074.9781 4220167.4173  
 218080.9809 4220185.9275  
 218081.9151 4220192.8063  
 218085.3361 4220202.1127  
 218085.9065 4220217.6869

218084.0635 4220222.4753  
 218083.0555 4220225.0941  
 218079.2541 4220240.9019  
 218075.6427 4220254.5769  
 218081.7245 4220269.3913  
 218081.5041 4220272.0335  
 218081.3443 4220273.9497  
 218071.0815 4220277.1783  
 218063.7475 4220279.5141  
 218058.3379 4220281.2369  
 218050.3559 4220292.2531  
 218045.7657 4220301.4269  
 218045.4145 4220302.1293  
 218043.1841 4220306.7727  
 218043.1341 4220306.8775  
 218043.8125 4220310.7655  
 218045.8163 4220312.3227  
 218050.1667 4220315.7041  
 218044.9897 4220324.2885  
 218039.6949 4220328.8741  
 218030.2815 4220327.1103  
 218028.9297 4220324.4077  
 218027.2223 4220320.9959  
 218020.8841 4220320.1513  
 218018.3979 4220319.8199  
 218010.9853 4220321.7013  
 218011.2201 4220327.9333  
 218014.5149 4220336.6349  
 218012.3971 4220338.6341  
 218015.6371 4220347.0509  
 218023.1781 4220356.1861  
 218024.5801 4220357.8847  
 218042.7377 4220371.6975  
 218055.2043 4220382.5309  
 218057.6435 4220391.7393  
 218064.0173 4220392.4645  
 218070.2657 4220386.9819  
 218073.7707 4220384.6975  
 218077.7931 4220376.6255  
 218081.5431 4220367.9445  
 218086.7715 4220359.2583  
 218095.1825 4220348.4057  
 218103.2723 4220340.1845  
 218108.3453 4220334.7033  
 218108.8003 4220331.2369  
 218109.4427 4220326.3449  
 218109.5796 4220318.9453  
 218109.3053 4220311.4087  
 218105.8777 4220309.6273  
 218106.6355 4220303.0199  
 218106.1595 4220297.6899  
 218101.1059 4220288.1119  
 218099.7121 4220281.8427  
 218102.5055 4220275.3559  
 218112.0893 4220269.0865  
 218113.4833 4220262.6429  
 218111.2179 4220258.2893  
 218112.7861 4220253.2391  
 218112.7861 4220248.0147  
 218109.4831 4220241.8441  
 218109.8895 4220235.6407  
 218111.6067 4220229.9349  
 218112.0021 4220222.4267  
 218114.6385 4220216.4987  
 218114.1111 4220212.6787  
 218112.5293 4220205.0385  
 218118.0749 4220197.1119  
 218127.9961 4220191.8163

ΤΜΗΜΑ 3 ΕΜΒΑΔΟΝ 7.993 Τ.Μ.

217768.9642 4220005.5125  
 217735.2873 4220034.2757  
 217795.7679 4220117.0329  
 217799.9809 4220118.0429  
 217813.1011 4220115.7531  
 217829.1377 4220109.3011  
 217849.9643 4220106.1791  
 217854.3617 4220100.8827  
 217858.0865 4220096.3969  
 217856.8368 4220077.6647  
 217846.2151 4220057.6939  
 217833.6507 4220044.9333  
 217829.9905 4220041.2191  
 217812.5489 4220022.2037  
 217792.2005 4220013.2243  
 217775.5511 4220011.6397  
 217770.4377 4220008.6217  
 217768.9642 4220005.5125

Ψηφιακά  
 υπογεγραμμένο  
 από ANNA LYTRA  
 Ημερομηνία:  
 2022.03.09  
 11:58:06 ΕΕΤ

Η απόφαση αυτή να δημοσιευθεί στην Εφημερίδα της Κυβερνήσεως.

Πάτρα, 25 Φεβρουαρίου 2022

Ο Συντονιστής Αποκεντρωμένης Διοίκησης  
ΝΙΚΟΛΑΟΣ ΠΑΠΑΘΕΟΔΩΡΟΥ

Αριθμ. 30945

(2)

**Εν μέρει ανάκληση της υπ' αρ. 4721/17-11-1998 (Δ' 19/1999) απόφασης αναδάσωσης του Γ.Γ.Π.Ι.Ν. για έκταση τεσσάρων τμημάτων συνολικού εμβαδού 1.206 τ.μ., που βρίσκονται στην Τοπική Κοινότητα Μεταξάτων, Δημοτικής Ενότητας Λειβαθούς, Δήμου Αργοστολίου, Περιφερειακής Ενότητας Κεφ/νιάς, επειδή στον αναρτημένο δασικό χάρτη εμφανίζονται ως μη δασικού χαρακτήρα με την ένδειξη Α/Α και Π/Α.**

Ο ΣΥΝΤΟΝΙΣΤΗΣ  
ΑΠΟΚΕΝΤΡΩΜΕΝΗΣ ΔΙΟΙΚΗΣΗΣ  
ΠΕΛΟΠΟΝΝΗΣΟΥ,  
ΔΥΤΙΚΗΣ ΕΛΛΑΔΟΣ ΚΑΙ ΙΟΝΙΟΥ

Έχοντας υπόψη:

1. Τις περί Διοικητικής Αποκέντρωσης διατάξεις του ν. 3200/1955 όπως τροποποιήθηκε και συμπληρώθηκε μεταγενέστερα με το ν.δ. 532/1970.

2. Τις διατάξεις της παρ. 4 του άρθρου 44 του ν. 998/1979 «περί προστασίας δασών και δασικών εν γένει εκτάσεων της χώρας» (Α' 289) όπως έχει αντικατασταθεί με την παρ. 3 του άρθρου 35 του ν. 4280/2014 «Περιβαλλοντική αναβάθμιση και ιδιωτική πολεοδόμηση - Βιώσιμη ανάπτυξη οικισμών Ρυθμίσεις δασικής νομοθεσίας και άλλες διατάξεις» (Α' 159).

3. Τις διατάξεις του ν. 3208/2003 «Προστασία των δασικών οικοσυστημάτων, κατάρτιση δασολογίου, ρύθμιση εμπραγμάτων δικαιωμάτων επί δασών και δασικών εν γένει εκτάσεων και άλλες διατάξεις».

4. Τις διατάξεις των άρθρων 6 και 280 του ν. 3852/2010 «Νέα Αρχιτεκτονική της Αυτοδιοίκησης και της Αποκεντρωμένης Διοίκησης - Πρόγραμμα Καλλικράτης» (Α' 87).

5. Τις διατάξεις του π.δ. 139/2010 «Οργανισμός της Αποκεντρωμένης Διοίκησης Πελοποννήσου, Δυτικής Ελλάδας και Ιονίου» (Α' 232).

6. Την υπ' αρ. 107143/1057/18-9-2003 διαταγή του Υφυπουργού Γεωργίας.

7. Το άρθρο 56 του ν. 4257/2014 «Επείγουσες ρυθμίσεις αρμοδιοτήτων Υπουργείου Εσωτερικών» (Α' 93).

8. Την υπ' αρ. 15870/15-5-2017 απόφαση του Υπουργού Εσωτερικών περί διορισμού του Νικολάου Παπαθεοδώρου του Αγγελάκη ως Συντονιστή της Αποκεντρωμένης Διοίκησης Πελοποννήσου, Δυτικής Ελλάδας και Ιονίου (Υ.Ο.Δ.Δ. 250).

9. Την υπ' αρ. 4721/17-11-1998 (Δ' 19) απόφαση αναδάσωσης του Γ.Γ.Π.Ι.Ν με την οποία έκταση εμβαδού 8,1 στρεμμάτων κηρύχθηκε αναδασωτέα λόγω πυρκαγιάς.

10. Την υπ' αρ. 7334/15-1-2021 (ΑΔΑ: 6ΧΡΨΟΡ1Φ-ΤΚ1) απόφαση «Ανάρτηση δασικού χάρτη στο σύνολο της ΠΕ Κεφαλονιάς και πρόσκληση ενδιαφερομένων για υποβολή αντιρρήσεων κατά του περιεχομένου του».

11. Την υπ' αρ. 153373/441/22.02.2017 (ΑΔΑ: 6ΧΡΨΟΡ1Φ-ΤΚ1) εγκύκλιο του αναπληρωτή Υπουργού ΥΠΕΝ «Περιοχές κηρυγμένων αναδασωτέων εκτάσεων στους αναρτημένους δασικούς χάρτες».

12. Την υπ' αρ. 3337/10-1-2022 σχετική εισήγηση της Διεύθυνσης Δασών Κεφ/νιάς, αποφασίζουμε:

Ανακαλούμε εν μέρει την υπ' αρ. 4721/17.11.1998 (Δ' 19) απόφαση αναδάσωσης του Γ.Γ.Π.Ι.Ν. για έκταση τεσσάρων τμημάτων συνολικού εμβαδού χιλίων διακοσίων έξι τετραγωνικών μέτρων (1.206 τ.μ.), που βρίσκονται στην Τοπική Κοινότητα Μεταξάτων, Δημοτικής Ενότητας Λειβαθούς, Δήμου Αργοστολίου, Περιφερειακής Ενότητας Κεφ/νιάς, επειδή στον αναρτημένο δασικό χάρτη εμφανίζονται ως μη δασικού χαρακτήρα με την ένδειξη Α/Α και Π/Α.

Σκοπός των εν μέρει ανακλήσεων είναι η εναρμόνιση των κηρύξεων αναδάσωσης με το δασικό χάρτη της περιοχής.

Η ανωτέρω έκταση τεσσάρων τμημάτων περιγράφεται στο συνημμένο χάρτη με αντίστοιχο πίνακα συνταγμένων ΕΓΣΑ '87 των κορυφών αυτών.

Κατά τα λοιπά, για τα τμήματα που δεν επικαλύπτονται με τις περιγραφόμενες στον παραπάνω πίνακα εκτάσεις, η απόφαση αναδάσωσης ισχύει ως έχει.

Από την εφαρμογή των κανονιστικών διατάξεων της απόφασης αυτής δεν προκαλείται δαπάνη σε βάρος του κρατικού προϋπολογισμού.

ΕΛΛΗΝΙΚΗ ΔΗΜΟΚΡΑΤΙΑ  
 ΑΠΟΚΕΝΤΡΩΜΕΝΗ  
 ΔΙΟΙΚΗΣΗ  
 ΠΕΛΛΗΝΗΣΟΥ-ΔΥΤΙΚΗΣ  
 ΕΛΛΑΔΟΣ & ΙΟΝΙΟΥ  
 ΓΕΝΙΚΗ ΔΙΕΥΘΥΝΣΗ ΔΑΣΩΝ  
 & ΑΓΡΟΤΙΚΩΝ ΥΠΟΘΕΣΕΩΝ  
 Δ/ΝΣΗ ΣΥΝΤΟΝΙΣΜΟΥ &  
 ΕΠΙΘΕΩΡΗΣΗΣ ΔΑΣΩΝ  
 Δ/ΝΣΗ ΔΑΣΩΝ ΚΕΦ/ΝΙΑΣ

Ανήκει στην αριθμ. : οικ 30945/25-2-2022

Απόφαση Συντονιστή Α.Δ.Π.Δ.Ελ. &Ι.

**ΕΘΝΙΚΟ ΤΥΠΟΓΡΑΦΕΙΟ**  
 Για τεχνικούς λόγους στο σχεδιάγραμμα,  
 από το ηλεκτρονικό αρχείο, έγινε  
 σμίκρυνση κατά ποσοστό **82%**

ΑΠΟΣΠΑΣΜΑ ΧΑΡΤΗ ΕΚΧΑ  
 ΔΗΜΟΣ : Αργοστολίου  
 Τοπική Κοινότητα Μεταξάτων, Δημοτικής Ενότητας Λειβαθούς  
 ΚΛΙΜΑΚΑ : 1: 5.000



**ΥΠΟΜΝΗΜΑ :**

 : Όρια έκτασης 4 τμημάτων συνολικού εμβαδού 1.206 τ.μ., που ανακαλείται εν μέρει η αριθμ. 4721/17-11-1998(ΦΕΚ Τ/Δ 19/25-1-1999) Απόφαση αναδάσωσης Γ.Γ.Π.Ι.Ν.

Αργοστόλι/0-1-2022

ΣΥΝΤΑΚΤΡΙΑ

Ντε-Ροζάρια Φραγκίσκα  
 ΔΑΣΟΠΟΝΟΣ

ΘΕΩΡΗΘΗΚΕ  
 Αργοστόλι/0-1-2022  
 Με Εντολή Συντονιστή  
 Η Δ/ΝΤΡΙΑ ΔΑΣΩΝ  
 ΑΥΤΡΑ ΑΝΝΑ  
 ΔΑΣΟΛΟΓΟΣ

ΘΕΩΡΗΘΗΚΕ  
 Πάτρα 3/9/2022  
 Ο ΣΥΝΤΟΝΙΣΤΗΣ  
 ΑΠΟΚΕΝΤΡΩΜΕΝΗΣ ΔΙΟΙΚΗΣΗΣ  
 ΝΙΚΟΛΑΟΣ ΠΑΠΑΘΕΟΔΩΡΟΥ

ΑΚΟΛΟΥΘΕΙ ΠΙΝΑΚΑΣ ΣΥΝΤΕΤΑΓΜΕΝΩΝ ΕΓΣΑ

## ΤΜΗΜΑ 1 ΕΜΒΑΔΟΝ 421 Τ.Μ.

196170.5035 4222685.9670  
196137.9597 4222676.1016  
196137.8526 4222676.3579  
196148.3957 4222681.1837  
196154.8049 4222684.4947  
196161.3299 4222697.8587  
196161.8849 4222702.8299  
196161.7837 4222710.4765  
196162.0879 4222721.9391  
196163.0035 4222730.8897  
196163.7884 4222732.8017  
196166.9219 4222733.4557  
196170.5035 4222685.9670

Ψηφιακά  
υπογεγραμμένο από  
ANNA LYTRA  
Ημερομηνία:  
2022.03.09  
12:01:08 EET

## ΤΜΗΜΑ 2 ΕΜΒΑΔΟΝ 201 Τ.Μ.

196127.5087 4222691.2757  
196126.0001 4222695.5002  
196122.0001 4222696.0002  
196119.5001 4222681.5002  
196118.5001 4222664.0002  
196125.3706 4222654.3811  
196124.5254 4222691.4136  
196127.5087 4222691.2757

## ΤΜΗΜΑ 3 ΕΜΒΑΔΟΝ 11 Τ.Μ.

196135.6159 4222671.5070  
196131.4281 4222663.2989  
196132.4034 4222659.8323  
196135.6159 4222671.5070

## ΤΜΗΜΑ 4 ΕΜΒΑΔΟΝ 573 Τ.Μ.

196149.4021 4222615.6065  
196153.5001 4222607.0002  
196158.0001 4222597.0002  
196171.5001 4222598.0002  
196182.5001 4222594.5002  
196184.1949 4222594.5848  
196182.7267 4222611.9131  
196172.7096 4222618.8449  
196151.0616 4222614.4633  
196149.4024 4222615.6058

Η απόφαση αυτή να δημοσιευθεί στην Εφημερίδα της Κυβερνήσεως.

Πάτρα, 25 Φεβρουαρίου 2022

Ο Συντονιστής Αποκεντρωμένης Διοίκησης

ΝΙΚΟΛΑΟΣ ΠΑΠΑΘΕΟΔΩΡΟΥ

Αριθμ. 31122

(3)

**Εν μέρει ανάκληση της υπ' αρ. 3754/29-12- 1989 (Δ' 52/1990) απόφασης αναδάσωσης του Νομάρχη Κεφαλληνίας για έκταση εμβαδού 28.320 τ.μ., που βρίσκεται στην Τοπική Κοινότητα Βαλεριάνου, Δημοτικής Ενότητας Ελειού Πρόννων, Δήμου Αργοστολίου, Περιφερειακής Ενότητας Κεφ/νιάς, επειδή στον αναρτημένο δασικό χάρτη εμφανίζονται ως μη δασικού χαρακτήρα με την ένδειξη Α/Α.**

Ο ΣΥΝΤΟΝΙΣΤΗΣ  
ΑΠΟΚΕΝΤΡΩΜΕΝΗΣ ΔΙΟΙΚΗΣΗΣ  
ΠΕΛΟΠΟΝΝΗΣΟΥ,  
ΔΥΤΙΚΗΣ ΕΛΛΑΔΟΣ ΚΑΙ ΙΟΝΙΟΥ

Έχοντας υπόψη:

1. Τις περί Διοικητικής Αποκέντρωσης διατάξεις του ν. 3200/1955 όπως τροποποιήθηκε και συμπληρώθηκε μεταγενέστερα με το ν.δ. 532/1970.
2. Τις διατάξεις της παρ. 4 του άρθρου 44 του ν. 998/1979 «περί προστασίας δασών και δασικών εν γένει εκτάσεων της χώρας» (Α' 289) όπως έχει αντικατασταθεί με την παρ. 3 του άρθρου 35 του ν. 4280/2014 «Περιβαλλοντική αναβάθμιση και ιδιωτική πολεοδόμηση - Βιώσιμη ανάπτυξη οικισμών Ρυθμίσεις δασικής νομοθεσίας και άλλες διατάξεις» (Α' 159).
3. Τις διατάξεις του ν. 3208/2003 «Προστασία των δασικών οικοσυστημάτων, κατάρτιση δασολογίου, ρύθμιση εμπραγμάτων δικαιωμάτων επί δασών και δασικών εν γένει εκτάσεων και άλλες διατάξεις».
4. Τις διατάξεις των άρθρων 6 και 280 του ν. 3852/2010 «Νέα Αρχιτεκτονική της Αυτοδιοίκησης και της Αποκεντρωμένης Διοίκησης-Πρόγραμμα Καλλικράτης» (Α' 87).
5. Τις διατάξεις του π.δ. 139/2010 «Οργανισμός της Αποκεντρωμένης Διοίκησης Πελοποννήσου, Δυτικής Ελλάδας και Ιονίου» (Α' 232).

6. Την υπ' αρ. 107143/1057/18-9-2003 διαταγή του Υφυπουργού Γεωργίας.

7. Το άρθρο 56 του ν. 4257/2014 «Επείγουσες ρυθμίσεις αρμοδιοτήτων Υπουργείου Εσωτερικών» (Α' 93).

8. Την υπ' αρ. 15870/15-5-2017 απόφαση του Υπουργού Εσωτερικών περί διορισμού του Νικολάου Παπαθεοδώρου του Αγγελάκη ως Συντονιστή της Αποκεντρωμένης Διοίκησης Πελοποννήσου, Δυτικής Ελλάδας και Ιονίου (Υ.Ο.Δ.Δ. 250).

9. Την υπ' αρ. 3754/29-12-1989 (Δ' 52/1990) απόφαση αναδάσωσης του Νομάρχη Κεφαλληνίας με την οποία έκταση εμβαδού 484 στρεμμάτων κηρύχθηκε αναδασωτέα λόγω πυρκαγιάς.

10. Την υπ' αρ. 7334/15-1-2021 (ΑΔΑ: 6ΧΡΨΟΡ1Φ-ΤΚ1) απόφαση «Ανάρτησης δασικού χάρτη στο σύνολο της ΠΕ Κεφαλονιάς και πρόσκληση ενδιαφερομένων για υποβολή αντιρρήσεων κατά του περιεχομένου του».

11. Την υπ' αρ. 153373/441/22.2.2017 (ΑΔΑ: 6ΧΡΨΟΡ1Φ-ΤΚ1) εγκύκλιο του Αναπληρωτή Υπουργού ΥΠΕΝ «Περιοχές κηρυγμένων αναδασωτέων εκτάσεων στους αναρτημένους δασικούς χάρτες».

12. Την υπ' αρ. 5491/13-1-2022 σχετική εισήγηση της Διεύθυνσης Δασών Κεφ/νιάς, αποφασίζουμε:

Ανακαλούμε εν μέρει την υπ' αρ. 3754/29-12-1989 (Δ' 52/1990) απόφαση αναδάσωσης του Νομάρχη Κεφαλληνίας για έκταση εμβαδού είκοσι οκτώ χιλιάδων και τριακοσίων είκοσι τετραγωνικών μέτρων (28.320 τ.μ.), που βρίσκεται στην Τοπική Κοινότητα Βαλεριάνου, Δημοτικής Ενότητας Ελειού Πρόννων, Δήμου Αργοστολίου, Περιφερειακής Ενότητας Κεφ/νιάς, επειδή στον αναρτημένο δασικό χάρτη εμφανίζονται ως μη δασικού χαρακτήρα με την ένδειξη Α/Α.

Σκοπός των εν μέρει ανακλήσεων είναι η εναρμόνιση των κηρύξεων αναδάσωσης με το δασικό χάρτη της περιοχής.

Η ανωτέρω έκταση περιγράφεται στο συνημμένο χάρτη με αντίστοιχο πίνακα συνταγμένων ΕΓΣΑ '87 των κορυφών αυτών.

Κατά τα λοιπά, για τα τμήματα που δεν επικαλύπτονται με τις περιγραφόμενες στον παραπάνω πίνακα εκτάσεις, η απόφαση αναδάσωσης ισχύει ως έχει.

Από την εφαρμογή των κανονιστικών διατάξεων της απόφασης αυτής δεν προκαλείται δαπάνη σε βάρος του κρατικού προϋπολογισμού.



ΕΛΛΗΝΙΚΗ ΔΗΜΟΚΡΑΤΙΑ  
 ΑΠΟΚΕΝΤΡΩΜΕΝΗ  
 ΔΙΟΙΚΗΣΗ  
 ΠΕΛ/ΝΗΣΟΥ-ΔΥΤΙΚΗΣ  
 ΕΛΛΑΔΟΣ & ΙΟΝΙΟΥ  
 ΓΕΝΙΚΗ ΔΙΕΥΘΥΝΣΗ ΔΑΣΩΝ  
 & ΑΓΡΟΤΙΚΩΝ ΥΠΟΘΕΣΕΩΝ  
 Δ/ΝΣΗ ΣΥΝΤΟΝΙΣΜΟΥ &  
 ΕΠΙΘΕΩΡΗΣΗΣ ΔΑΣΩΝ  
 Δ/ΝΣΗ ΔΑΣΩΝ ΚΕΦ/ΝΙΑΣ

Ανήκει στην αριθμ. : οικ 31122/25-2-2022

Απόφαση Συντονιστή Α.Δ.Π.Δ.Ελ. &Ι.

**ΕΘΝΙΚΟ ΤΥΠΟΓΡΑΦΕΙΟ**  
 Για τεχνικούς λόγους στο σχεδιάγραμμα,  
 από το ηλεκτρονικό αρχείο, έγινε  
 σμίκρυνση κατά ποσοστό **82%**

ΑΠΟΣΠΑΣΜΑ ΧΑΡΤΗ ΕΚΧΑ  
 ΔΗΜΟΣ : Αργοστόλιου  
 Τοπική Κοινότητα Βαλεριάνου, Δημοτικής Ενότητας Ελειού Πρόννων  
 ΚΛΙΜΑΚΑ : 1: 5.000

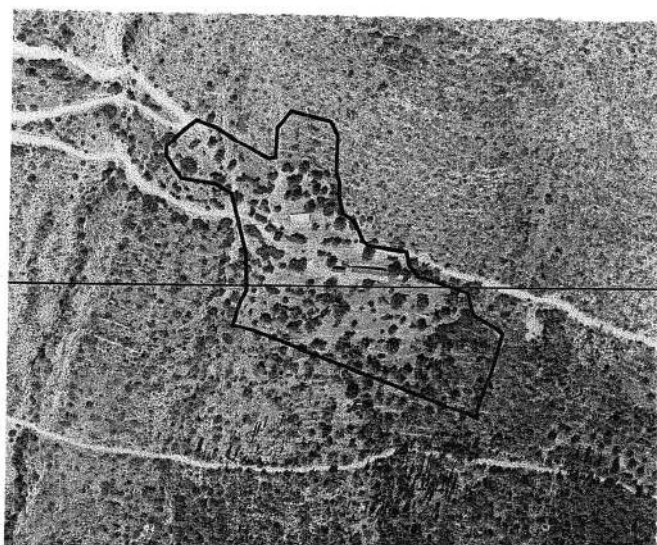

ΥΠΟΜΝΗΜΑ :  
 [Hatched box symbol] : Όρια έκτασης εμβαδού 28.320 τ.μ., που ανακαλείται εν μέρει η αριθμ. 3754/29-12-1989(ΦΕΚ Τ/Δ 52/5-2-1990) Απόφαση αναδάσωσης Νομάρχη Κεφ/νίας

Αργοστόλι 13-1-2022

Η  
 ΣΥΝΤΑΚΤΡΙΑ

Ντε-Ροζάριο Φρανκίκα  
 ΔΑΣΟΛΟΓΟΣ

ΘΕΩΡΗΘΗΚΕ  
 Αργοστόλι 13-1-2022  
 Με Εντολή Συντονιστή  
 Η Δ/ΝΤΡΙΑ ΔΑΣΩΝ  
 ΛΥΤΡΑ ΑΝΝΑ  
 ΔΑΣΟΛΟΓΟΣ

ΑΚΟΛΟΥΘΕΙ ΠΙΝΑΚΑΣ ΣΥΝΤΕΤΑΓΜΕΝΩΝ ΕΓΣΑ

ΘΕΩΡΗΘΗΚΕ 3/1/2022  
 Πάτρα. ....

Ο ΣΥΝΤΟΝΙΣΤΗΣ  
 ΑΠΟΚΕΝΤΡΩΜΕΝΗΣ ΔΙΟΙΚΗΣΗΣ  
 ΝΙΚΟΛΑΟΣ ΠΑΠΑΘΕΟΔΩΡΟΥ

210404.3187 4221121.1861  
210403.6641 4221092.1841  
210406.3061 4221084.7149  
210406.6119 4221070.9523  
210409.2043 4221058.4901  
210418.8689 4221051.8615  
210422.0907 4221045.0435  
210425.7223 4221036.4671  
210430.5879 4221032.5035  
210445.7729 4221030.0063  
210460.8935 4221027.8839  
210464.0345 4221016.3673  
210470.7621 4221007.9145  
210485.7555 4221003.6883  
210506.7079 4220996.3885  
210510.1681 4220995.4279  
210514.9861 4220978.3883  
210515.8429 4220977.8467  
210531.9783 4220967.6493  
210538.7275 4220962.4781  
210531.5283 4220935.9477  
210526.6731 4220921.9005  
210522.5605 4220910.0017  
210519.9603 4220902.4787  
210519.7099 4220894.6159  
210337.7985 4220963.4945  
210322.1819 4220967.5451  
210327.4023 4220985.1659  
210332.7735 4220995.1853  
210332.4115 4221005.4323  
210332.2361 4221010.3933  
210331.6991 4221025.6013  
210328.5403 4221038.2281  
210319.5251 4221074.2669  
210306.6247 4221081.5801  
210279.3741 4221085.9975  
210266.9189 4221103.4731  
210266.6877 4221107.8593  
210266.4567 4221112.2453  
210268.2215 4221113.7409  
210285.5599 4221128.4317  
210286.4789 4221129.1911  
210290.5453 4221132.5509  
210293.9269 4221131.2589  
210305.3829 4221126.8811  
210323.2751 4221116.4143  
210348.3677 4221102.2403  
210349.3655 4221102.4251  
210354.2593 4221103.3305  
210355.3501 4221126.8811  
210365.4177 4221139.1123  
210366.4783 4221140.4009  
210370.8111 4221139.3629  
210398.3351 4221132.7691  
210404.3187 4221121.1861

Ψηφιακά  
υπογεγραμμένο από  
ANNA LYTRA  
Ημερομηνία:  
2022.03.09 11:59:42  
ΕΕΤ

Η απόφαση αυτή να δημοσιευθεί στην Εφημερίδα της Κυβερνήσεως.

Πάτρα, 25 Φεβρουαρίου 2022

Ο Συντονιστής Αποκεντρωμένης Διοίκησης

ΝΙΚΟΛΑΟΣ ΠΑΠΑΘΕΟΔΩΡΟΥ



## ΕΘΝΙΚΟ ΤΥΠΟΓΡΑΦΕΙΟ

Το Εθνικό Τυπογραφείο αποτελεί δημόσια υπηρεσία υπαγόμενη στην Προεδρία της Κυβέρνησης και έχει την ευθύνη τόσο για τη σύνταξη, διαχείριση, εκτύπωση και κυκλοφορία των Φύλλων της Εφημερίδας της Κυβερνήσεως (ΦΕΚ), όσο και για την κάλυψη των εκτυπωτικών - εκδοτικών αναγκών του δημοσίου και του ευρύτερου δημόσιου τομέα (ν. 3469/2006/Α' 131 και π.δ. 29/2018/Α' 58).

### 1. ΦΥΛΛΟ ΤΗΣ ΕΦΗΜΕΡΙΔΑΣ ΤΗΣ ΚΥΒΕΡΝΗΣΕΩΣ (ΦΕΚ)

- Τα **ΦΕΚ σε ηλεκτρονική μορφή** διατίθενται δωρεάν στο **www.et.gr**, την επίσημη ιστοσελίδα του Εθνικού Τυπογραφείου. Όσα ΦΕΚ δεν έχουν ψηφιοποιηθεί και καταχωριστεί στην ανωτέρω ιστοσελίδα, ψηφιοποιούνται και αποστέλλονται επίσης δωρεάν με την υποβολή αίτησης, για την οποία αρκεί η συμπλήρωση των αναγκαίων στοιχείων σε ειδική φόρμα στον ιστότοπο **www.et.gr**.

- Τα **ΦΕΚ σε έντυπη μορφή** διατίθενται σε μεμονωμένα φύλλα είτε απευθείας από το Τμήμα Πωλήσεων και Συνδρομητών, είτε ταχυδρομικά με την αποστολή αιτήματος παραγγελίας μέσω των ΚΕΠ, είτε με ετήσια συνδρομή μέσω του Τμήματος Πωλήσεων και Συνδρομητών. Το κόστος ενός ασπρόμαυρου ΦΕΚ από 1 έως 16 σελίδες είναι 1,00 €, αλλά για κάθε επιπλέον οκτασέλιδο (ή μέρος αυτού) προσαυξάνεται κατά 0,20 €. Το κόστος ενός έγχρωμου ΦΕΚ από 1 έως 16 σελίδες είναι 1,50 €, αλλά για κάθε επιπλέον οκτασέλιδο (ή μέρος αυτού) προσαυξάνεται κατά 0,30 €. Το τεύχος Α.Σ.Ε.Π. διατίθεται δωρεάν.

#### • Τρόποι αποστολής κειμένων προς δημοσίευση:

Α. Τα κείμενα προς δημοσίευση στο ΦΕΚ, από τις υπηρεσίες και τους φορείς του δημοσίου, αποστέλλονται ηλεκτρονικά στη διεύθυνση **webmaster.et@et.gr** με χρήση προηγμένης ψηφιακής υπογραφής και χρονοσήμανσης.

Β. Κατ' εξαίρεση, όσοι πολίτες δεν διαθέτουν προηγμένη ψηφιακή υπογραφή μπορούν είτε να αποστέλλουν ταχυδρομικά, είτε να καταθέτουν με εκπρόσωπό τους κείμενα προς δημοσίευση εκτυπωμένα σε χαρτί στο Τμήμα Παραλαβής και Καταχώρισης Δημοσιευμάτων.

- Πληροφορίες, σχετικά με την αποστολή/κατάθεση εγγράφων προς δημοσίευση, την ημερήσια κυκλοφορία των Φ.Ε.Κ., με την πώληση των τευχών και με τους ισχύοντες τιμοκαταλόγους για όλες τις υπηρεσίες μας, περιλαμβάνονται στον ιστότοπο (**www.et.gr**). Επίσης μέσω του ιστότοπου δίδονται πληροφορίες σχετικά με την πορεία δημοσίευσης των εγγράφων, με βάση τον Κωδικό Αριθμό Δημοσιεύματος (ΚΑΔ). Πρόκειται για τον αριθμό που εκδίδει το Εθνικό Τυπογραφείο για όλα τα κείμενα που πληρούν τις προϋποθέσεις δημοσίευσης.

### 2. ΕΚΤΥΠΩΤΙΚΕΣ - ΕΚΔΟΤΙΚΕΣ ΑΝΑΓΚΕΣ ΤΟΥ ΔΗΜΟΣΙΟΥ

Το Εθνικό Τυπογραφείο ανταποκρινόμενο σε αιτήματα υπηρεσιών και φορέων του δημοσίου αναλαμβάνει να σχεδιάσει και να εκτυπώσει έντυπα, φυλλάδια, βιβλία, αφίσες, μπλοκ, μηχανογραφικά έντυπα, φακέλους για κάθε χρήση, κ.ά.

Επίσης σχεδιάζει ψηφιακές εκδόσεις, λογότυπα και παράγει οπτικοακουστικό υλικό.

**Ταχυδρομική Διεύθυνση:** Καποδιστρίου 34, τ.κ. 10432, Αθήνα

**ΤΗΛΕΦΩΝΙΚΟ ΚΕΝΤΡΟ:** 210 5279000 - fax: 210 5279054

#### ΕΞΥΠΗΡΕΤΗΣΗ ΚΟΙΝΟΥ

**Πωλήσεις - Συνδρομές:** (Ισόγειο, τηλ. 210 5279178 - 180)

**Πληροφορίες:** (Ισόγειο, Γρ. 3 και τηλεφ. κέντρο 210 5279000)

**Παραλαβή Δημ. Ύλης:** (Ισόγειο, τηλ. 210 5279167, 210 5279139)

**Ωράριο για το κοινό:** Δευτέρα ως Παρασκευή: 8:00 - 13:30

Ιστότοπος: **www.et.gr**

Πληροφορίες σχετικά με την λειτουργία του ιστότοπου: **helpdesk.et@et.gr**

Αποστολή ψηφιακά υπογεγραμμένων εγγράφων προς δημοσίευση στο ΦΕΚ: **webmaster.et@et.gr**

Πληροφορίες για γενικό πρωτόκολλο και αλληλογραφία: **grammateia@et.gr**

**Πείτε μας τη γνώμη σας,**

για να βελτιώσουμε τις υπηρεσίες μας, συμπληρώνοντας την ειδική φόρμα στον ιστότοπό μας.

