



ΕΦΗΜΕΡΙΔΑ ΤΗΣ ΚΥΒΕΡΝΗΣΕΩΣ

ΤΗΣ ΕΛΛΗΝΙΚΗΣ ΔΗΜΟΚΡΑΤΙΑΣ

ΤΕΥΧΟΣ ΤΕΤΑΡΤΟ

Αρ. Φύλλου 38

24 Φεβρουαρίου 2016

ΠΕΡΙΕΧΟΜΕΝΑ

ΑΠΟΦΑΣΕΙΣ

Κατάργηση του Καταφυγίου Άγριας Ζωής «Κουρί» περιφέρειας Δήμου Εορδαίας Π.Ε. Κοζάνης.	1
Κήρυξη ως αναδασωτέας έκτασης 964,5 τετραγωνικών μέτρων στη θέση «Αγία Παρασκευή» περιφέρειας δημοτικής κοινότητας Σαμίων του Δήμου Σάμου.....	2
Κήρυξη ως αναδασωτέας έκτασης 186,252 στρεμμάτων στη θέση «Χοντρό Βουνό» της Τ.Κ. Παλιόκαστρου του Δήμου Σάμου.....	3
Κήρυξη ως αναδασωτέας εκτάσεως. εμβαδού. 2,161 στρεμμάτων που βρίσκεται στη θέση «ΟΡΟΓ-ΓΟΙ» Τοπικής Κοινότητας Βασιλικάδων Δημοτικής Ενότητας Ερίσους, Δήμου Κεφαλλονιάς, Π.Ε. Κεφ/νιάς.....	4

ΑΠΟΦΑΣΕΙΣ

Αριθμ. 132916/3658	(1)
Κατάργηση του Καταφυγίου Άγριας Ζωής «Κουρί» περιφέρειας Δήμου Εορδαίας Π.Ε. Κοζάνης.	

Ο ΑΝΑΠΛΗΡΩΤΗΣ ΥΠΟΥΡΓΟΣ ΠΕΡΙΒΑΛΛΟΝΤΟΣ ΚΑΙ ΕΝΕΡΓΕΙΑΣ

Έχοντας υπόψη:

1. Τις δ/ξεις των άρθρ. 5 και 6 του Ν. 3937/2011 (ΦΕΚ 60/Α') «περί διατήρησης της βιοποικιλότητας και άλλες δ/ξεις».
2. Τις δ/ξεις των κοινών υπουργικών αποφάσεων με αριθμ.: α) Η.Π.37338/1807/Ε.103/2010 (ΦΕΚ 1495/Β') «περί καθορισμού μέτρων και διαδικασιών για τη διατήρηση της άγριας ορνιθοπανίδας κ.λπ.», β) Η.Π.8353/276/Ε103/2012 (ΦΕΚ 415/Β') «περί τροποποίησης και συμπλήρωσης της κοινής υπουργικής απόφασης 37338/1807/2010 κ.λπ.» και γ) 33318/3028/1998 (ΦΕΚ 1289/Β') «περί καθορισμού μέτρων και διαδικασιών για τη διατήρηση των φυσικών οικοτόπων κ.λπ.».
3. Τις δ/ξεις του Ν. 3208/2003 (ΦΕΚ 303/Α') «περί προστασίας των δασικών οικοσυστημάτων, κατάρτισης δασολογίου, ρύθμισης εμπραγμάτων δικαιωμάτων επί δασών και δασικών εν γένει εκτάσεων και άλλες διατάξεις».

4. Τις διατάξεις του άρθρου 90 του Π.δ. 63/2005 (ΦΕΚ 98/Α') «περί κωδικοποίησης της νομοθεσίας για την Κυβέρνηση και τα κυβερνητικά όργανα».

5. Το Π.δ. 189/2009 (Α'/221) «Καθορισμός και ανακατανομή αρμοδιοτήτων των Υπουργείων, όπως τροποποιήθηκε με το Π.δ. 24/2010 (ΦΕΚ 56/Α')».

6. Τις διατάξεις του Π.δ. 70/2015 (ΦΕΚ 114/Α') «Ανασύσταση Υπουργείων κ.λπ.».

7. Τις διατάξεις του Π.δ. 73/2015 (ΦΕΚ 116/ Α') Διορισμός Αντιπροέδρου της Κυβέρνησης, Υπουργών, Αναπληρωτών Υπουργών και Υφυπουργών.

8. Το Π.δ. 100/2014 (ΦΕΚ 157/Α') «Οργανισμός Υπουργείου Περιβάλλοντος, Ενέργειας και κλιματικής Αλλαγής».

9. Την αριθμ. Υ31/9 Οκτωβρίου 2015 (ΦΕΚ 2183/Β') απόφαση του Πρωθυπουργού περί «ανάθεσης αρμοδιοτήτων στον Αναπληρωτή Υπουργό Περιβάλλοντος και Ενέργειας Ιωάννη Τσιρώνη».

10. Τις με αριθμ.: 42255/2358/1976 (ΦΕΚ 769/Β') και 176171/3773/1979 (ΦΕΚ 729/Β') αποφάσεις του Υπουργού Γεωργίας, Αντίστοιχα «περί ιδρύσεως μονίμου καταφυγίου θηραμάτων στην περιοχή Δήμου Πτολεμαΐδας Ν. Κοζάνης», σε έκταση 27.000 στρεμμάτων και «περί τροποποίησης ορίων μονίμου καταφυγίου θηραμάτων Κουρί περιοχής Δήμου Πτολεμαΐδας Ν. Κοζάνης», με αύξηση της έκτασής του στα 30.000 στρέμματα.

11. Το αριθμ. 127562/2237/14-7-2015 έγγραφο της Διεύθυνσης Διαχείρισης Δασών και Δασικού Περιβάλλοντος του ΥΠΑΠΕΝ με το οποίο ζητήθηκαν συμπληρωματικά στοιχεία.

12. Τα με αριθμ. ΔΥ/4-11-2013 και 58532/5712/8-11-2013 έγγραφα του Δασαρχείου Κοζάνης, με τα οποία προτείνεται η κατάργηση του ΚΑΖ «Κουρί» περιφέρειας Δήμου Εορδαίας Κοζάνης και το αριθμ. 47173/5412/2-10-2015 έγγραφό του με το οποίο επανυποβλήθηκαν συμπληρωματικά στοιχεία για την υποστήριξη του αιτήματος.

13. Το με αριθμ. 59834/3070/21-11-2013 έγγραφο της Δ/σης Δασών Κοζάνης «περί πρότασης για την κατάργηση του ΚΑΖ «Κουρί» Πτολεμαΐδας εμβαδού 30.000 στρεμ. Δήμου Εορδαίας» και το αριθμ. 50479/2039/10-11-2015 έγγραφο της Δ/σης Δασών με το οποίο επανυποβλήθηκαν συμπληρωματικά στοιχεία για την υποστήριξη του αιτήματος.

15. Τη με αριθμ. 74244/6269/20-12-2013 αιτιολογημένη εισήγηση της Γενικής Γραμματέως της Αποκεντρωμένης Δ/σης Ηπείρου, Δυτικής Μακεδονίας «περί πρότασης

για την κατάργηση του ΚΑΖ «Κουρί» Πτολεμαΐδας του Δήμου Εορδαίας Π.Ε. Κοζάνης» και την εκ νέου υποβληθείσα αιτιολογημένη εισήγηση με αριθμ. 72391/5541/17-11-2015, για την κατάργηση του Καταφυγίου Άγριας Ζωής.

16. Το αριθμ. 21566/4-6-2013 έγγραφο «περί καταφυγίου θηραμάτων δυτικά της πόλης Πτολεμαΐδας» και 34356/1-9-2015 έγγραφο του Δήμου Εορδαίας, με τα οποία εκφράζεται η σύμφωνη γνώμη του για την κατάργηση του Κ.Α.Ζ.

17. Το αριθμ. 38705/4183/11-8-2015 έγγραφο του Κινητικού Συλλόγου Εορδαίας «ο Αχιλλεύς».

18. Το αριθμ. 38772/1746/10-9-2015 έγγραφο της Δ/σης Περιβάλλοντος και Χωρικού Σχεδιασμού Δυτικής Μακεδονίας - Τμήματα Πολεοδομικού Σχεδιασμού και εφαρμογών και Περιβαλλοντικού και Χωρικού Σχεδιασμού αντίστοιχα.

19. Το ΔΥ/18-12-2015 Ενημερωτικό Σημείωμα της Διεύθυνσης Διαχείρισης Δασών και Δασικού Περιβάλλοντος.

20. Το γεγονός πως από τις διατάξεις της παρούσας, δεν προκαλείται δαπάνη στον Κρατικό Προϋπολογισμό, αποφασίζουμε:

Την κατάργηση του καταφυγίου άγριας ζωής «Κουρί» Πτολεμαΐδας του Δήμου Εορδαίας της Π.Ε. Κοζάνης, περιφέρειας αρμοδιότητας του Δασαρχείου Κοζάνης, εμβαδού 30.000 στρεμμάτων διότι κατά τις διατάξεις του άρθρου 5 του Ν. 3937/2011 έχει απωλέσει, για λόγους που συνδέονται με το πλήθος και τη διασπορά των ανθρωπογενών δραστηριοτήτων που αναπτύσσονται στην περιοχή και του γεωργικού και χορτολιβαδικού κυρίως χαρακτήρα των εκτάσεων που περιλαμβάνει, τα προστατευτικά χαρακτηριστικά του για την άγρια πανίδα.

Η ισχύς της παρούσας άρχεται, από της δημοσιεύσεώς της στην Εφημερίδα της Κυβερνήσεως.

Η απόφαση αυτή να δημοσιευθεί στην Εφημερίδα της Κυβερνήσεως.

Αθήνα, 19 Φεβρουαρίου 2016

Ο ΑΝΑΓΛΗΡΩΤΗΣ ΥΠΟΥΡΓΟΣ

ΙΩΑΝΝΗΣ ΤΣΙΡΩΝΗΣ

Αριθμ. 11545

(2)

Κήρυξη ως αναδασωτέας έκτασης 964,5 τετραγωνικών μέτρων στη θέση «Αγία Παρασκευή» περιφέρειας δημοτικής κοινότητας Σαμίων του Δήμου Σάμου.

Ο ΑΣΚΩΝ ΚΑΘΗΚΟΝΤΑ ΓΕΝΙΚΟΥ ΓΡΑΜΜΑΤΕΑ
ΑΠΟΚΕΝΤΡΩΜΕΝΗΣ ΔΙΟΙΚΗΣΗΣ ΑΙΓΑΙΟΥ

Έχοντας υπόψη:

1. Τις διατάξεις του άρθρου 24 παράγραφος 1 και του άρθρου 117 παράγραφος 3, του Συντάγματος της Χώρας.

2. Τις διατάξεις του άρθρου 6 του νόμου 3200/1955 περί διοικητικής αποκέντρωσης, όπως τροποποιήθηκε και συμπληρώθηκε μεταγενέστερα με το Ν.δ. 532/1970.

3. Τις διατάξεις του νόμου 998/79 «Περί προστασίας των δασών και των δασικών εν γένει εκτάσεων της Χώρας» όπως ισχύει και ειδικότερα των άρθρων 38 και 41.

4. Τις διατάξεις του άρθρου 120 του νόμου 1892/1990.

5. Τις διατάξεις του Ν. 3208/2003 καθώς και του Ν. 3818/2010.

6. Τις διατάξεις του νόμου 3852/2010 «Νέα Αρχιτεκτονική της Αυτοδιοίκησης και της Αποκεντρωμένης Διοίκησης - Πρόγραμμα Καλλικράτης» και του Π.δ. 143/2010 «Οργανισμός της Αποκεντρωμένης Διοίκησης Αιγαίου».

7. Τις διατάξεις του Ν. 3861/2010 (ΦΕΚ 112/Α'/13-7-2010) «Ενίσχυση της διαφάνειας με την υποχρεωτική ανάρτηση νόμων και πράξεων των κυβερνητικών, διοικητικών και αυτοδιοικητικών οργάνων στο διαδίκτυο «Πρόγραμμα Διαύγεια» και άλλες διατάξεις».

8. Την υπ' αριθμόν 4 πράξη του Υπουργικού Συμβουλίου με θέμα: «Αποδοχή παραιτήσεων των Γενικών Γραμματέων των Αποκεντρωμένων Διοικήσεων της χώρας» (ΦΕΚ 24/τ.Α'/06-02-2015).

9. Τις διατάξεις του άρθρου 56 Κεφ. Γ' του Ν. 4257/2014 (ΦΕΚ 93/Α'/14-4-2014) και του άρθρ. 28 παρ 1. του Ν. 4325/2015 ΦΕΚ 47/Α'/11-5-2015.

10. Τις υπ' αριθμόν 160417/1180/8-7-1980, 182447/3049/24-9-1980, 141823/24-2-1983 εγκύκλιες διαταγές του Υπουργείου Γεωργίας.

11. Τη Δ.Υ/9-2-2016 εισήγηση του δασολόγου της Διεύθυνσης Δασών Ν. Σάμου Παναγιώτη Τσιμπέρη για κήρυξη αναδασωτέας έκτασης.

12. Το υπ' αριθμόν 4091 Φ.702.18/1-10-2015 έγγραφο της ΠΥ Σάμου.

13. Τη σύμφωνη γνώμη της Διεύθυνσης Δασών Ν. Σάμου, αποφασίζουμε:

Κηρύσσουμε ως αναδασωτέα με σκοπό την προστασία και αναγέννηση της δασικής βλάστησης δια της φυσικής οδού την καταστραφείσα από πυρκαγιά που εκδηλώθηκε στις 9-9-2015, έκταση δάσους τραχείας πεύκης ευρισκόμενη στη θέση «Αγία Παρασκευή» περιφέρειας δημοτικής κοινότητας Σαμίων του Δήμου Σάμου. Η εν λόγω έκταση έχει εμβαδόν Ε=964,5 τετραγωνικά μέτρα, απεικονίζεται στο συνημμένο τοπογραφικό διάγραμμα κλίμακας 1:1.000 του δασολόγου της Διεύθυνσης Δασών Ν. Σάμου Παναγιώτη Τσιμπέρη και έχει όρια ως εξής:

ΒΟΡΕΙΑ: δάσος τραχείας πεύκης.

ΝΟΤΙΑ: δάσος τραχείας πεύκης.

ΑΝΑΤΟΛΙΚΑ: βραχώδης ακτή.

ΔΥΤΙΚΑ: δάσος τραχείας πεύκης.

Η απόφαση αυτή να δημοσιευθεί στην Εφημερίδα της Κυβερνήσεως.

Πειραιάς, 17 Φεβρουαρίου 2016

Ο Ασκών καθήκοντα Γενικού Γραμματέα
Αποκεντρωμένης Διοίκησης
ΝΙΚΟΛΑΟΣ ΘΕΟΔΩΡΙΔΗΣ

ΑΔΑ: ΩΧΚΖΟΡ11-Θ3Υ
 Ψηφιακά υπογεγραμμένο
 από ΚΑΛΛΙΟΡΙ ΜΟΣΧΟΝΑ
 Ημερομηνία: 2016.02.18

**ΑΠΟΚΕΝΤΡΩΜΕΝΗ ΔΙΟΙΚΗΣΗ ΑΙΓΑΙΟΥ
 ΔΙΕΥΘΥΝΣΗ ΔΑΣΩΝ Ν. ΣΑΜΟΥ**

ΤΟΠΟΓΡΑΦΙΚΟ ΔΙΑΓΡΑΜΜΑ ΑΝΑΔΑΣΩΤΕΑΣ ΕΚΤΑΣΗΣ ΠΟΥ ΣΥΝΟΔΕΥΕΙ ΤΗΝ
 11545/17-2-2016 ΑΠΟΦΑΣΗ ΤΟΥ ΓΕΝΙΚΟΥ ΓΡΑΜΜΑΤΕΑ
 ΤΗΣ ΑΠΟΚΕΝΤΡΩΜΕΝΗΣ ΔΙΟΙΚΗΣΗΣ ΑΙΓΑΙΟΥ

ΑΠΟΣΠΑΣΜΑ ΧΑΡΤΗ Γ.Υ.Σ.

ΘΕΣΗ ΕΚΤΑΣΗΣ: ○

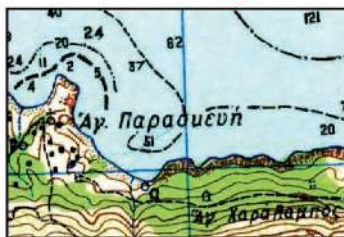

Συντεταγμένες ΕΓΣΑ	
1	X=763588.0000 Y=4185531.0000
2	X=763575.0000 Y=4185521.0000
3	X=763570.0000 Y=4185503.0000
4	X=763574.0000 Y=4185496.0000
5	X=763592.0000 Y=4185492.0000
6	X=763611.0000 Y=4185512.0000

Κλίμακα 1:1.000
 Εμβαδόν Ε=964,5 τ.μ.
 Θέση "Αγία Παρασκευή"
 ΤΚ Σαμίων - Δήμου Σάμου

Δάσος τραχείας πεύκης



Δάσος
 τραχείας
 πεύκης

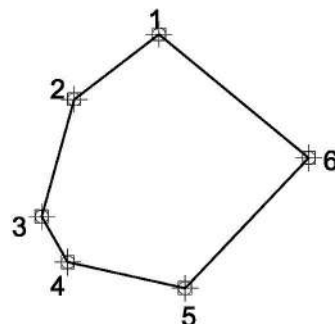

Βραχώδης
 ακτή

Δάσος τραχείας πεύκης

ΕΘΝΙΚΟ ΤΥΠΟΓΡΑΦΕΙΟ
 Για τεχνικούς λόγους στο σχεδιάγραμμα,
 από το ηλεκτρονικό αρχείο, έγινε
 σμίκρυνση κατά ποσοστό **86%**

ΣΑΜΟΣ 10-2-2016
 Ο ΣΥΝΤΑΚΤΗΣ

ΘΕΩΡΗΘΗΚΕ 10-2-2016
 Η ΠΡΟΪΣΤΑΜΕΝΗ

ΠΕΙΡΑΙΑΣ 17-2-2016
 Ο ΑΣΚΩΝ ΚΑΘΗΚΟΝΤΑ
 ΓΕΝΙΚΟΥ ΓΡΑΜΜΑΤΕΑ

ΠΑΝΑΓΙΩΤΗΣ ΤΣΙΜΠΕΡΗΣ
 ΔΑΣΟΛΟΓΟΣ

ΖΩΗ ΚΙΝΙΑΖΟΠΟΥΛΟΥ
 ΔΑΣΟΛΟΓΟΣ

ΝΙΚΟΛΑΟΣ ΘΕΟΔΩΡΙΔΗΣ

Αριθμ. 10053

(3)

Κήρυξη ως αναδασωτέας έκτασης 186,252 στρεμμάτων στη θέση «Χοντρό Βουνό» της Τ.Κ. Παλαιοκάστρου του Δήμου Σάμου.

Ο ΑΣΚΩΝ ΚΑΘΗΚΟΝΤΑ
ΓΕΝΙΚΟΥ ΓΡΑΜΜΑΤΕΑ
ΑΠΟΚΕΝΤΡΩΜΕΝΗΣ ΔΙΟΙΚΗΣΗΣ ΑΙΓΑΙΟΥ

Έχοντας υπόψη:

1. Τις διατάξεις του άρθρου 24 παράγραφος 1 και του άρθρου 117 παράγραφος 3, του Συντάγματος της Χώρας.
2. Τις διατάξεις του άρθρου 6 του νόμου 3200/1955 περί διοικητικής αποκέντρωσης, όπως τροποποιήθηκε και συμπληρώθηκε μεταγενέστερα με το Ν.δ. 532/1970.
3. Τις διατάξεις του νόμου 998/1979 «Περί προστασίας των δασών και των δασικών εν γένει εκτάσεων της Χώρας» όπως ισχύει και ειδικότερα του άρθρου 38 παράγραφος 1 και του άρθρου 41 παράγραφοι 1 και 3.
4. Τις διατάξεις του άρθρου 120 του νόμου 1892/1990.
5. Τις διατάξεις του Ν. 3208/2003 καθώς και του Ν. 3818/2010.
6. Τις διατάξεις του νόμου 3852/2010 «Νέα Αρχιτεκτονική της Αυτοδιοίκησης και της Αποκεντρωμένης Διοίκησης - Πρόγραμμα Καλλικράτης» και του Π.δ. 143/2010 «Οργανισμός της Αποκεντρωμένης Διοίκησης Αιγαίου».
7. Τις διατάξεις του Ν. 3861/2010 (ΦΕΚ 112/Α'/13-7-2010) «Ενίσχυση της διαφάνειας με την υποχρεωτική ανάρτηση νόμων και πράξεων των κυβερνητικών, διοικητικών και αυτοδιοικητικών οργάνων στο διαδίκτυο «Πρόγραμμα Διαύγεια» και άλλες διατάξεις».
8. Την υπ' αριθμόν 4 πράξη του Υπουργικού Συμβουλίου με θέμα: «Αποδοχή παραιτήσεων των Γενικών Γραμματέων των Αποκεντρωμένων Διοικήσεων της χώρας» (ΦΕΚ 24/τ.Α'/06-02-2015).

9. Τις διατάξεις του άρθρου 56 Κεφ. Γ' του Ν. 4257/2014 (ΦΕΚ 93/Α'/14-4-2014) και του αρθρ. 28 παρ 1. του Ν. 4325/2015 ΦΕΚ 47/Α'/11-5-2015.

10. Τις υπ' αριθμόν 160417/1180/8-7-1980, 182447/3049/24-9-1980, 141823/24-2-1983 εγκύκλιες διαταγές του Υπουργείου Γεωργίας.

11. Τα υπ' αριθμόν 2858/3-8-2015, 3556/2-9-2015 και 57/12-1-2016 έγγραφα της ΠΥ Σάμου.

12. Την από 8-1-2016 αναφορά του δασοφύλακα Ανδρέα Ανάσση.

13. Τη Δ.Υ/29-1-2016 εισήγηση του δασολόγου της Διεύθυνσης Δασών Ν. Σάμου Παναγιώτη Τσιμπέρη για κήρυξη αναδασωτέας έκτασης.

14. Τη σύμφωνη γνώμη της Διεύθυνσης Δασών Ν. Σάμου, αποφασίζουμε:

Κηρύσσουμε ως αναδασωτέα με σκοπό την προστασία και αναγέννηση της δασικής βλάστησης δια της φυσικής οδού την ευρύτερη, της καταστραφείσας εκτάσεως από τέσσερις (4) πυρκαγιές που εκδηλώθηκαν στις 6-7-2015, 19-8-2015, 27-8-2015 και 16-12-2015, έκταση δάσους τραχείας πεύκης ευρισκόμενη στη θέση «Χοντρό Βουνό» της Τ.Κ. Παλαιοκάστρου του Δήμου Σάμου. Η εν λόγω έκταση έχει εμβαδόν Ε=186,252 στρέμματα, απεικονίζεται στο συνημμένο τοπογραφικό διάγραμμα κλίμακας 1:6.500 του δασολόγου της Διεύθυνσης Δασών Ν. Σάμου Παναγιώτη Τσιμπέρη και έχει όρια ως εξής:

ΒΟΡΕΙΑ: δάσος τραχείας πεύκης.

ΝΟΤΙΑ: βραχώδης κορυφογραμμή.

ΑΝΑΤΟΛΙΚΑ: θάλασσα.

ΔΥΤΙΚΑ: δάσος τραχείας πεύκης.

Η απόφαση αυτή να δημοσιευθεί στην Εφημερίδα της Κυβερνήσεως.

Ρόδος, 11 Φεβρουαρίου 2016

Ο Ασκών καθήκοντα Γενικού Γραμματέα
Αποκεντρωμένης Διοίκησης
ΝΙΚΟΛΑΟΣ ΘΕΟΔΩΡΙΔΗΣ



ΑΔΑ: 73ΧΘΟΡ11-3ΓΔ

Ψηφιακά υπογεγραμμένο
 από ΚΑΛΛΙΟΡΙ ΜΟΣΧΟΝΑ
 Ημερομηνία: 2016.02.18

ΑΠΟΚΕΝΤΡΩΜΕΝΗ ΔΙΟΙΚΗΣΗ ΑΙΓΑΙΟΥ
ΔΙΕΥΘΥΝΣΗ ΔΑΣΩΝ Ν. ΣΑΜΟΥ

ΤΟΠΟΓΡΑΦΙΚΟ ΔΙΑΓΡΑΜΜΑ ΑΝΑΔΑΣΩΤΕΑΣ ΕΚΤΑΣΗΣΠΟΥ ΣΥΝΟΔΕΥΕΙ ΤΗΝ
 10053/11-2-2016 ΑΠΟΦΑΣΗ ΤΟΥ ΓΕΝΙΚΟΥ ΓΡΑΜΜΑΤΕΑ
 ΤΗΣ ΑΠΟΚΕΝΤΡΩΜΕΝΗΣ ΔΙΟΙΚΗΣΗΣ ΑΙΓΑΙΟΥ

ΑΠΟΣΠΑΣΜΑ ΧΑΡΤΗ Γ.Υ.Σ.
 ΘΕΣΗ ΕΚΤΑΣΗΣ: ○



Κλίμακα 1:6.500
 Εμβαδόν Ε=186,252 στρ.
 Θέση "Χοντρό Βουνό"
 Παλιόκαστρο
 Σάμου

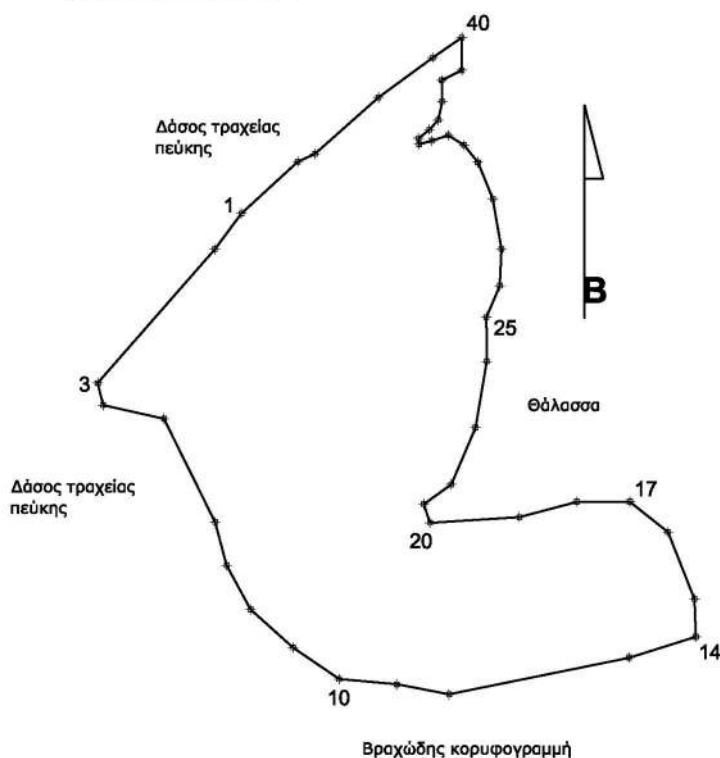

Συντεταγμένες ΕΓΣΑ	
1	X=769952.6642 Y=4179127.6938
2	X=769925.7381 Y=4179091.7831
3	X=769807.6278 Y=4178956.6300
4	X=769812.9194 Y=4178934.4049
5	X=769874.3029 Y=4178920.6466
6	X=769926.1613 Y=4178815.8714
7	X=769937.8030 Y=4178772.4796
8	X=769961.9710 Y=4178727.7865
9	X=770004.7908 Y=4178689.4020
10	X=770051.3018 Y=4178657.6608
11	X=770109.4955 Y=4178652.4205
12	X=770162.1701 Y=4178642.3044
13	X=770344.2038 Y=4178679.3461
14	X=770411.2072 Y=4178700.2776
15	X=770409.9550 Y=4178738.4632
16	X=770383.3465 Y=4178806.0702
17	X=770344.8426 Y=4178836.7439
18	X=770291.3127 Y=4178836.7439
19	X=770233.1961 Y=4178821.1704
20	X=770142.9137 Y=4178815.4237
21	X=770136.5932 Y=4178834.2305
22	X=770164.4349 Y=4178854.3131
23	X=770188.9131 Y=4178911.5877
24	X=770200.2638 Y=4178978.2313
25	X=770199.8875 Y=4179023.2656
26	X=770213.5298 Y=4179054.8047
27	X=770215.0731 Y=4179092.0215
28	X=770206.3870 Y=4179142.7082
29	X=770191.3012 Y=4179179.3768
30	X=770177.4995 Y=4179196.7301
31	X=770161.3457 Y=4179206.7288
32	X=770144.6170 Y=4179201.2206
33	X=770132.1073 Y=4179197.6148
34	X=770131.4311 Y=4179203.8124
35	X=770142.3630 Y=4179212.6020
36	X=770151.1538 Y=4179222.1800
37	X=770155.3885 Y=4179240.7607
38	X=770154.9084 Y=4179262.3705
39	X=770175.2567 Y=4179272.4222
40	X=770175.0638 Y=4179305.4244
41	X=770145.6622 Y=4179285.1627
42	X=770091.0075 Y=4179244.8386
43	X=770026.8003 Y=4179187.9208
44	X=770009.5902 Y=4179179.9788

ΣΑΜΟΣ 29-1-2016
 Ο ΣΥΝΤΑΚΤΗΣ

ΘΕΩΡΗΘΗΚΕ 29-1-2016
 Η ΠΡΟΪΣΤΑΜΕΝΗ

ΡΟΔΟΣ 11-2-2016
 Ο ΑΣΚΩΝ ΚΑΘΗΚΟΝΤΑ
 ΓΕΝΙΚΟΥ ΓΡΑΜΜΑΤΕΑ

ΠΑΝΑΓΙΩΤΗΣ ΤΣΙΜΠΕΡΗΣ
 ΔΑΣΟΛΟΓΟΣ

ΖΩΗ ΚΙΝΙΑΖΟΠΟΥΛΟΥ
 ΔΑΣΟΛΟΓΟΣ

ΝΙΚΟΛΑΟΣ ΘΕΟΔΩΡΙΔΗΣ

Αριθμ. 25344/5813 (4)
Κήρυξη ως αναδασωτέας εκτάσεως, εμβαδού. 2,161 στρεμμάτων που βρίσκεται στη θέση «ΟΡΟΓΓΟΙ» Τοπικής Κοινότητας Βασιλικάδων Δημοτικής Ενότητας Ερίσου, Δήμου Κεφαλλονιάς, Π.Ε. Κεφ/νιάς.

Ο ΑΣΚΩΝ ΚΑΘΗΚΟΝΤΑ ΓΕΝΙΚΟΥ ΓΡΑΜΜΑΤΕΑ
ΑΠΟΚΕΝΤΡΩΜΕΝΗΣ ΔΙΟΙΚΗΣΗΣ
ΠΕΛΟΠΟΝΝΗΣΟΥ, ΔΥΤΙΚΗΣ ΕΛΛΑΔΑΣ ΚΑΙ ΙΟΝΙΟΥ

Έχοντας υπόψη:

1. Τις περί Διοικητικής αποκέντρωσης διατάξεις του Ν. 3200/1955, όπως τροποποιήθηκε και συμπληρώθηκε μεταγενέστερα με το Ν.δ. 532/1970.

2. Τις διατάξεις των άρθρων 24 παρ. 1 και 117 παρ. 3 του Συντάγματος.

3. Τις διατάξεις του Ν. 998/1979 «περί προστασίας των δασών και των δασικών εν γένει εκτάσεων της χώρας» και συγκεκριμένα:

α) Του άρθρου 38 παρ. 1

β) Του άρθρου 41 παρ. 1

4. Τις διατάξεις του Ν. 3208/2003 «Προστασία των δασικών οικοσυστημάτων, κατάρτιση δασολογίου, ρύθμιση εμπραγμάτων δικαιωμάτων επί δασών και δασικών εν γένει εκτάσεων και άλλες διατάξεις».

5. Τις διατάξεις του Ν. 4280/2014 (ΦΕΚ 159/Α'/8-8-2014).

6. Τις διατάξεις του Υπουργείου Γεωργίας αριθμ α) 160417/1180/8-7-1980 και β) 182447/3049/24-9-1980.

7. Τον Ν. 2218/13-6-1994 «Περί ίδρυσης Νομαρχιακής Αυτοδιοίκησης, τροποποίησης διατάξεων για την πρωτοβάθμια αυτοδιοίκηση και την περιφέρεια και άλλες διατάξεις» όπως τροποποιήθηκε μεταγενέστερα με τον Ν. 2240/16-9-1994.

8. Τις διατάξεις του Ν. 3852/2010 (ΦΕΚ 87/Α'/7-6-2010) «Νέα Αρχιτεκτονική της Αυτοδιοίκησης και της Αποκεντρωμένης Διοίκησης-Πρόγραμμα Καλλικράτης».

9. Τις διατάξεις του Π.δ. 139/2010 (ΦΕΚ 232/Α'/27-12-2010) «Οργανισμός της Αποκεντρωμένης Διοίκησης Πελοποννήσου, Δυτικής Ελλάδας και Ιονίου».

10. Την Πράξη 4 του Υπουργικού Συμβουλίου της 06-02-2015 (ΦΕΚ Α'/24) και το άρθρο 56 του Ν. 4257/2014 (ΦΕΚ Α'/93).

11. Την εισήγηση της Δ/σης Δασών Κεφαλλονιάς με αριθμ. 25342/5811/15-12-2015 με την οποία προτείνεται η κήρυξη ως αναδασωτέας, της αναφερόμενης στο θέμα εκτάσεως, αποφασίζουμε:

Κηρύσσουμε ως αναδασωτέα, με σκοπό τη διατήρηση του δασικού χαρακτήρα αυτής, τον αποκλεισμό διάθεσής της για άλλη χρήση και την αποκατάσταση της καταστραφείσας δασικής βλάστησης με φυσική αναγέννηση, τη δασική έκταση που καταστράφηκε, από παράνομη εκχέρσωση, κ.λπ. επεμβάσεις, εμβαδού δύο στρεμμάτων και εκατόν εξήντα ενός τετραγωνικών μέτρων (2,161 στρεμ.) που βρίσκεται στη θέση «ΟΡΟΓΓΟΙ» Τοπικής Κοινότητας Βασιλικάδων, Δημοτικής Ενότητας Ερίσου, Δήμου Κεφαλλονιάς, Π.Ε. Κεφ/νιάς και προσδιορίζεται στο συνημμένο απόσπασμα χάρτη Γ.Υ.Σ κλίμακας 1:5000 αριθ. 6103/7 με τα στοιχεία Α, Β, Γ, Δ, Ε, Ζ, Η, Θ, Ι, Κ, Λ, Α, το οποίο αποτελεί αναπόσπαστο μέρος της απόφασης αυτής και ορίζεται ως εξής:

Ανατολικά: Δασική και μη δασική έκταση

Δυτικά: Δάσος

Βόρεια: Με δάσος ή δασική έκταση

Νότια: Δασική και μη δασική έκταση

Κατά της απόφασης αυτής δύναται να ασκηθεί αίτηση ακύρωσης ενώπιον του (οικείου) τριμελούς Διοικητικού Εφετείου, εντός εξήντα ημερών από την επομένη της δημοσίευσής ή κοινοποίησής της.

Η απόφαση αυτή να δημοσιευθεί στην Εφημερίδα της Κυβερνήσεως.

Πάτρα, 23 Δεκεμβρίου 2015

Ο Ασκών καθήκοντα Γενικού
Γραμματέα Αποκεντρωμένης Διοίκησης
ΔΙΟΝΥΣΙΟΣ ΠΑΝΑΓΙΩΤΟΠΟΥΛΟΣ

ΕΛΛΗΝΙΚΗ ΔΗΜΟΚΡΑΤΙΑ
 ΑΠΟΚΕΝΤΡΩΜΕΝΗ ΔΙΟΙΚΗΣΗ
 ΠΕΛ/ΝΗΣΟΥ-ΔΥΤΙΚΗΣ ΕΛΛΑΔΟΣ
 & ΙΟΝΙΟΥ
 ΓΕΝΙΚΗ ΔΙΕΥΘΥΝΣΗ ΔΑΣΩΝ &
 ΑΓΡΟΤΙΚΩΝ ΥΠΟΘΕΣΕΩΝ
 Δ/ΝΣΗ ΣΥΝΤΟΝΙΣΜΟΥ & ΕΠΙΘΕΩΡΗΣΗΣ
 ΔΑΣΩΝ
 Δ/ΝΣΗ ΔΑΣΩΝ ΚΕΦ/ΝΙΑΣ
 ΤΜΗΜΑ ΠΡΟΣΤΑΣΙΑΣ Δ/ΣΗΣ &
 ΔΙΑΧΕΙΡΙΣΗΣ ΔΑΣΩΝ &
 ΔΗΜΟΣΙΟΥ ΚΑΤΗΓΟΡΟΥ

Ανήκει στην αριθμ. : 25311/5813/23-12-2015
 Α π ό φ α σ η Γενικού Γραμματέα Αποκεντρωμένης Ψηφιακά
 Διοίκησης Πελοποννήσου - Δυτικής Ελλάδος & Ιονίου. Υπογεγραμμένο από

ΑΠΟΣΠΑΣΜΑ ΧΑΡΤΗ Γ.Υ.Σ. 6103/7
 ΔΗΜΟΣ : Κεφαλλονιάς
 Θέση : "ΟΡΟΓΓΟΙ", Τοπικής Κοινότητας Βασιλικάδων,
 Δημοτικής Ενότητας Ερίσου

ΚΛΑΜΑΚΑ : 1 : 5.000

ΕΘΝΙΚΟ ΤΥΠΟΓΡΑΦΕΙΟ
 Για τεχνικούς λόγους στο σχεδιάγραμμα,
 από το ηλεκτρονικό αρχείο, έγινε
 σμίκρυνση κατά ποσοστό **82%**

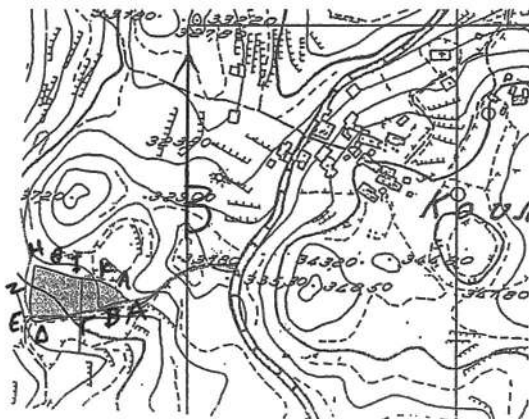

Α	199347.44	4256056.15
Β	199335.70	4256054.10
Γ	199324.87	4256048.90
Δ	199277.21	4256038.34
Ε	199271.61	4256039.58
Ζ	199270.35	4256055.15
Η	199274.00	4256084.52
Θ	199284.78	4256082.33
Ι	199304.72	4256075.74
Κ	199325.42	4256072.86
Λ	199340.63	4256064.41

ΥΠΟΜΝΗΜΑ :
 Α.Β.Γ.Δ.Ε.Ζ.Η.Θ.Ι.Κ.Λ.Α. Όρια έκτασης εμβαδού 2,161 στρεμ. που κηρύσσεται ως αναδασωτέα.

<p>Αργοστόλι . . 15 - 12 - 2015</p> <p>- Ο - ΣΥΝΤΑΚΤΗΣ</p>  <p>Αντώνιος Δ. Γαλούμης Δασολόγος</p>	<p>ΘΕΩΡΗΘΗΚΕ Αργοστόλι 15-12-2015.</p> <p>Με Εντολή Γ.Γ.Α.Δ.Π.Δ.Ελ. &Ι.</p> <p>Η Δ/ΝΤΡΙΑ ΔΑΣΩΝ</p>  <p>ΑΝΝΑ ΛΥΤΡΑ ΔΑΣΟΛΟΓΟΣ</p>	<p>ΘΕΩΡΗΘΗΚΕ Πάτρα . . 23-12-2015 . .</p> <p>Ο ΔΙΟΙΚΗΤΗΣ ΚΑΘΗΚΟΝΤΑ ΓΕΝΙΚΟΥ ΓΡΑΜΜΑΤΕΑ ΑΠΟΚΕΝΤΡΩΜΕΝΗΣ ΔΙΟΙΚΗΣΗΣ ΠΕΛΟΠΟΝΝΗΣΟΥ ΔΥΤΙΚΗΣ ΕΛΛΑΔΟΣ & ΙΟΝΙΟΥ</p>  <p>ΔΙΟΝΥΣΙΟΣ ΠΑΝΑΓΙΩΤΟΠΟΥΛΟΣ</p>
--	--	---

ΕΘΝΙΚΟ ΤΥΠΟΓΡΑΦΕΙΟ
ΕΦΗΜΕΡΙΔΑ ΤΗΣ ΚΥΒΕΡΝΗΣΕΩΣ

ΤΙΜΗ ΠΩΛΗΣΗΣ ΦΥΛΛΩΝ ΤΗΣ ΕΦΗΜΕΡΙΔΑΣ ΤΗΣ ΚΥΒΕΡΝΗΣΕΩΣ

Σε έντυπη μορφή:

- Για τα Φ.Ε.Κ. από 1 έως 16 σελίδες σε 1 € προσαυξανόμενη κατά 0,20 € για κάθε επιπλέον οκτασέλιδο ή μέρος αυτού.
- Για τα φωτοαντίγραφα Φ.Ε.Κ. σε 0,15 € ανά σελίδα.

Σε μορφή DVD/CD:

Τεύχος	Ετήσια έκδοση	Τριμηνιαία έκδοση	Μηνιαία έκδοση	Τεύχος	Ετήσια έκδοση	Τριμηνιαία έκδοση	Μηνιαία έκδοση
Α'	150 €	40 €	15 €	Α.Α.Π.	110 €	30 €	-
Β'	300 €	80 €	30 €	Ε.Β.Ι.	100 €	-	-
Γ'	50 €	-	-	Α.Ε.Δ.	5 €	-	-
Υ.Ο.Δ.Δ.	50 €	-	-	Δ.Δ.Σ.	200 €	-	20 €
Δ'	110 €	30 €	-	Α.Ε.-Ε.Π.Ε.	-	-	100 €

- Η τιμή πώλησης μεμονωμένων Φ.Ε.Κ. σε μορφή cd-rom από εκείνα που διατίθενται σε ψηφιακή μορφή και μέχρι 100 σελίδες, σε 5 € προσαυξανόμενη κατά 1 € ανά 50 σελίδες.

ΕΤΗΣΙΕΣ ΣΥΝΔΡΟΜΕΣ Φ.Ε.Κ.

Τεύχος	Έντυπη μορφή	Τεύχος	Έντυπη μορφή	Τεύχος	Έντυπη μορφή
Α'	225 €	Δ'	160 €	Α.Ε.-Ε.Π.Ε.	2.250 €
Β'	320 €	Α.Α.Π.	160 €	Δ.Δ.Σ.	225 €
Γ'	65 €	Ε.Β.Ι.	65 €	Α.Σ.Ε.Π.	70 €
Υ.Ο.Δ.Δ.	65 €	Α.Ε.Δ.	10 €	Ο.Π.Κ.	-

- Το τεύχος Α.Σ.Ε.Π. (έντυπη μορφή) θα αποστέλλεται σε συνδρομητές ταχυδρομικά, με την επιβάρυνση των 70 €, ποσό το οποίο αφορά τα ταχυδρομικά έξοδα.

- Η καταβολή γίνεται σε όλες τις Δημόσιες Οικονομικές Υπηρεσίες (Δ.Ο.Υ.). Το πρωτότυπο διπλότυπο (έγγραφο αριθμ. πρωτ. 9067/28.2.2005 2η Υπηρεσία Επιτρόπου Ελεγκτικού Συνεδρίου) με φροντίδα των ενδιαφερομένων, πρέπει να αποστέλλεται ή να κατατίθεται στο Εθνικό Τυπογραφείο (Καποδιστρίου 34, Τ.Κ. 104 32 Αθήνα).
- Σημειώνεται ότι φωτοαντίγραφα διπλοτύπων, ταχυδρομικές Επιταγές για την εξόφληση της συνδρομής, δεν γίνονται δεκτά και θα επιστρέφονται.
- Οι οργανισμοί τοπικής αυτοδιοίκησης, τα νομικά πρόσωπα δημοσίου δικαίου, τα μέλη της Ένωσης Ιδιοκτητών Ημερησίου Τύπου Αθηνών και Επαρχίας, οι τηλεοπτικοί και ραδιοφωνικοί σταθμοί, η Ε.Σ.Η.Ε.Α, τα τριτοβάθμια συνδικαλιστικά όργανα και οι τριτοβάθμιες επαγγελματικές ενώσεις δικαιούνται έκπτωσης πενήντα τοις εκατό (50%) επί της ετήσιας συνδρομής.
- Το ποσό υπέρ Τ.Α.Π.Ε.Τ. (5% επί του ποσού συνδρομής), καταβάλλεται ολόκληρο (Κ.Α.Ε. 3512) και υπολογίζεται πριν την έκπτωση.
- Στην Ταχυδρομική συνδρομή του τεύχους Α.Σ.Ε.Π. δεν γίνεται έκπτωση.

Πληροφορίες για δημοσιεύματα που καταχωρίζονται στα Φ.Ε.Κ. στο τηλ.: 210 5279000.

Φωτοαντίγραφα παλαιών Φ.Ε.Κ.: τηλ.: 210 8220885.

Τα φύλλα όλων των τευχών της Εφημερίδας της Κυβερνήσεως διατίθενται δωρεάν σε ηλεκτρονική μορφή από την ιστοσελίδα του Εθνικού Τυπογραφείου (www.et.gr)

Ηλεκτρονική Διεύθυνση: <http://www.et.gr> - e-mail: webmaster.et@et.gr

ΟΙ ΥΠΗΡΕΣΙΕΣ ΕΞΥΠΗΡΕΤΗΣΗΣ ΠΟΛΙΤΩΝ ΛΕΙΤΟΥΡΓΟΥΝ ΚΑΘΗΜΕΡΙΝΑ ΑΠΟ 08:00 ΜΕΧΡΙ 13:30



* 0 4 0 0 0 3 8 2 4 0 2 1 6 0 0 0 8 *

ΑΠΟ ΤΟ ΕΘΝΙΚΟ ΤΥΠΟΓΡΑΦΕΙΟ

ΚΑΠΟΔΙΣΤΡΙΟΥ 34 * ΑΘΗΝΑ 104 32 * ΤΗΛ. 210 52 79 000 * FAX 210 52 21 004