



ΕΦΗΜΕΡΙΣ ΤΗΣ ΚΥΒΕΡΝΗΣΕΩΣ

ΤΗΣ ΕΛΛΗΝΙΚΗΣ ΔΗΜΟΚΡΑΤΙΑΣ

ΤΕΥΧΟΣ ΤΕΤΑΡΤΟ

Αρ. Φύλλου 46

7 Απριλίου 2015

ΠΕΡΙΕΧΟΜΕΝΑ

ΑΠΟΦΑΣΕΙΣ

- Κήρυξη ως αναδασωτέας έκτασης εμβαδού 4,998 στρ. στη θέση «Λαμπρικά-Μύντρεζα» του Δήμου Κρωπίας της ΠΕ Αττικής, λόγω εκχέρσωσης από εξορυκτικές εργασίες..... 1
- Κήρυξη ως αναδασωτέας έκτασης εμβαδού 0,810 στρ. στη θέση «ΠΡΟΙ ΛΙΟΠΕΣΙ» του Δήμου Κρωπίας της ΠΕ Αττικής λόγω κατάληψης - εκχέρσωσης..... 2
- Κήρυξη ως αναδασωτέας έκτασης εμβαδού 0,600 στρ. στη θέση «Ταφρά - Βυθινία» της Δ.Ε. Ν. Μάκρης του Δήμου Μαραθώνος της ΠΕ Αττικής λόγω κατάληψης-εκχέρσωσης και αλλαγής χρήσης..... 3

ΑΠΟΦΑΣΕΙΣ

- Αριθμ. 803 (1)
Κήρυξη ως αναδασωτέας έκτασης εμβαδού 4,998 στρ. στη θέση «Λαμπρικά-Μύντρεζα» του Δήμου Κρωπίας της ΠΕ Αττικής, λόγω εκχέρσωσης από εξορυκτικές εργασίες.

Ο ΓΕΝΙΚΟΣ ΓΡΑΜΜΑΤΕΑΣ ΑΠΟΚΕΝΤΡΩΜΕΝΗΣ ΔΙΟΙΚΗΣΗΣ ΑΤΤΙΚΗΣ

Έχοντας υπόψη:

- Τις διατάξεις:
 - Του άρθρου 117 παρ. 3 και άρθρου 24 παρ. 1 του Συντάγματος της Ελλάδος.
 - Του Ν. 3200/1955 «περί διοικητικής αποκεντρώσεως» όπως αυτές τροποποιήθηκαν μεταγενέστερα.
 - Του Ν. 3852/2010 (ΦΕΚ87/τ.Α΄/7.6.2010) «Αρχιτεκτ. της Αυτοδ/σης, και της Αποκ. Διοίκησης - Πρόγραμμα Καλλικράτης».
 - Το Π.Δ. 135/2010 (ΦΕΚ 228/τ.Α΄/27.12.2010) «Οργανισμός της Αποκ. Διοίκησης Αττικής».
 - Του Ν. 998/1979 «Περί προστασίας των Δασών και των Δασικών εν γένει εκτάσεων της Χώρας» και ειδικότερα του άρθρου 41 και του άρθρου 38, όπως τροποποιήθηκε με το άρθρο 35 παρ. 1 του Ν. 4280/2014 (ΦΕΚ 159/Α/8-8-2014).
 - Την αριθμ. οικ. 179200/5059/20-12-2012 εγκύκλιο του ΥΠΕΚΑ.

ζ) Την αριθμ. 160417/1180/9.7.1980 εγκύκλιο δ/γή του πρώην Υ. Γεωργίας.

η) Του Ν. 3208/2003 «Περί προστασίας δασικών οικοσυστημάτων κ.τ.λ.», όπως τροποποιήθηκε και ισχύει σήμερα.

θ) Την αριθμ. 11747/6458/16-2-2015 δ/γή της Αποκ. Δ/σης Αττικής περί άσκησης καθηκόντων ΓΓΑΔΑ κατόπιν της υπ' αριθμ. 4 Πράξης του Υπουργικού Συμβουλίου της 06-02-2015 (ΦΕΚ 24/Α/6-2-2015), σύμφωνα με το άρθρο 56 του Ν. 4257/2014 (ΦΕΚ 93/Α/14-04-2014)

2. Την από 19-6-2012 έκθεση αυτοψίας του αρμόδιου δασοπόνου

3. Την από ΔΥ/17-12-2012 εισήγηση-έκθεση φωτ/νείας της αρμόδιας δασολόγου.

4. Την αριθ. οικ. 77210/5948/27-11-2014 πρόταση και τη συμπληρωματική αριθμ. 7318/431/10-02-2015 πρόταση του αρμοδίου Δασαρχείου Πεντέλης σχετικά με την κήρυξη ως αναδασωτέας της αναφερόμενης στο θέμα έκτασης, αποφασίζουμε:

Κηρύσσουμε ως αναδασωτέα δημόσια δασική έκταση εμβαδού 4,998 στρ. (τεσσάρων στρεμμάτων και εννιάκοσίων ενενήντα οκτώ χιλιοστών του στρέμματος) που βρίσκεται στη θέση «Λαμπρικά-Μύντρεζα» του Δήμου Κρωπίας της ΠΕ Αττικής και απεικονίζεται με στοιχεία οριογραμμής (1,2,3,4,5,6,2,7. 1) στο προσαρτημένο στη παρούσα Απόφαση μας αριθμ. 6466/1 απόσπασμα φ.χ. ΓΥΣ κλίμακας 1:5000, και έχει όρια:

Βόρεια: Με Δημόσια δασική έκταση (λατομικός χώρος) και αναδασωτέα σύμφωνα με την αρ. 4722/93/4-4-1994 απόφαση κήρυξης του Νομάρχη Αττικής.

Νότια και Δυτικά: Με Δημόσια δασική έκταση (λατομικός χώρος)

Ανατολικά: Με Δημόσια δασική έκταση (λατομικός χώρος) και αναδασωτέα σύμφωνα με τις αρ. 4722/93/4-4-1994 και 1331/25-5-1994 αποφάσεις κήρυξης του Νομάρχη Αττικής και την αριθμ. 306/26-3-2013 απόφαση κήρυξης του ΓΓΑΔΑ.

Άλλα στοιχεία:

Η προς κήρυξη έκταση περιλαμβάνεται σε ευρύτερη γη την οποία ισχύουν τα εξής:

1. Έχει καθοριστεί ως Λατομική περιοχή του Λεκανοπέδιου Αττικής με την αριθμ. κοινή υπουργική απόφαση 53810/7416/1801/20-9-1976 (ΦΕΚ 1176/Β/24-9-1976).

2. Μετά την κοινή υπουργική απόφαση αριθμ. οικ. 82283/01-8-1996 «περί ρύθμισης λατομείων αδρανών υλι-

κών στο Ν. Αττικής» και την κοινή υπουργική απόφαση αριθμ. οικ.67691/20-2-1998 «περί έγκρισης μελέτης αποκατάστασης λατομικού χώρου 484,150 στρ», εκδόθηκε η αριθμ. 56033/1146/22-5-1998 απόφαση του Υπουργείου Γεωργίας - Γ. Γραμματεία Δασών και Φ.Π. περί έγκρισης αποκατάστασης λατομικού χώρου εμβαδού 484,150 στρ.

3. Παρεδόθη στις 12-01-2012 στην αρμόδια Επιτροπή παράδοσης και παραλαβής λατομικών χώρων (όπως ορίστηκε με την αρ. οικ. 41472/38300/4-11-2011 απόφαση του ΓΓΑΔΑ και τροποποιήθηκε με την αρ. οικ. 440/4-1-2012 απόφαση για τον έλεγχο της αποκατάστασης και παραλαβής του λατομικού χώρου).

Η προς κήρυξη έκταση περιλαμβάνεται σε ευρύτερη εμβαδού 184,903 στρ. στην οποία δεν έχουν γίνει εργασίες αποκατάστασης (πλατεία λατομικού χώρου και κατώτερες βαθμίδες), σύμφωνα με το πρακτικό της ανωτέρω Επιτροπής.

Σύμφωνα με την από ΔΥ/17-12-2012 εισήγηση-έκθεση φωτ/νείας αρμόδιας δασολόγου, από το 1937 μέχρι και το 1978, η ως άνω έκταση που προτείνεται να κηρυχθεί ως αναδασωτέα, καλυπτόταν σε ποσοστό συγκόμωσης >25% από θαμνώδη και ξυλώδη δασική βλάστηση αειφύλλων πλατύφυλλων που απομακρύνθηκε από το

1988 και εντεύθεν για εξορυκτικές εργασίες. Μέχρι και σήμερα αποτελεί ολοκληρωτικά λατομηθείσα έκταση.

Σκοποί της κήρυξης της ανωτέρω έκτασης ως αναδασωτέας είναι, η ανάγκη άμεσης προστασίας και αποκατάστασης της δασικής βλάστησης στο λατομικό χώρο που απομακρύνθηκε από το 1988 και εντεύθεν για εξορυκτικές εργασίες και δεν έχει αποκατασταθεί (σύμφωνα με την κοινή υπουργική απόφαση αριθμ. οικ. 67691/20-2-1998 «περί έγκρισης μελέτης αποκατάστασης λατομικού χώρου 484,150 στρ» και την αριθμ. 56033/1146/22-5-1998 απόφαση του Υπουργείου Γεωργίας - Γ. Γραμματεία Δασών και Φ.Π. περί έγκρισης αποκατάστασης λατομικού χώρου εμβαδού 484,150 στρ), η διατήρηση του δασικού χαρακτήρα αυτής, ο αποκλεισμός διάθεσης της για άλλη χρήση και η εξασφάλιση του φυσικού περιβάλλοντος.

Η απόφαση αυτή να δημοσιευθεί στην Εφημερίδα της Κυβερνήσεως.

Αθήνα, 5 Μαρτίου 2015

Η Ασκούσα Καθήκοντα Γενικού Γραμματέα
Αποκεντρωμένης Διοίκησης
ΚΑΛΛΙΟΠΗ ΚΑΡΔΑΜΙΤΣΗ

ΧΑΡΤΗΣ ΑΠΕΙΚΟΝΙΣΗΣ
 ΚΗΡΥΞΗΣ ΔΗΜΟΣΙΑΣ ΔΑΣΙΚΗΣ ΕΚΤΑΣΗΣ
 ΠΑΡΑΝΟΜΩΣ ΛΑΤΟΜΗΘΕΙΑΣ
 ΣΤΗ ΠΕΡΙΟΧΗ ΤΟΥ ΔΗΜΟΥ ΚΟΡΩΠΟΥ
 ΘΕΣΗ "ΛΑΜΠΡΙΚΑ - ΜΥΝΤΡΕΖΑ"

ΑΠΟΚΕΝΤΡΩΜΕΝΗ ΔΙΟΙΚΗΣΗ ΑΤΤΙΚΗΣ
 ΓΕΝΙΚΗ ΔΙΕΥΘΥΝΣΗ ΔΑΣΩΝ ΚΑΙ ΑΓΡΟΤΙΚΩΝ ΥΠΟΘΕΣΕΩΝ
 ΔΙΕΥΘΥΝΣΗ ΔΑΣΩΝ ΑΝΑΤΟΛΙΚΗΣ ΑΤΤΙΚΗΣ
 ΔΑΣΑΡΧΕΙΟ ΠΕΝΤΕΛΗΣ

ΠΡΟΣΑΡΤΑΙ
 στην αριθ... **803**.....
 Απόφασή μας
 Αθήνα, ... **05-3-2015**
 Ηλεκτρονικά καθ. Γεν. Γραμματέα
 Αποκεντρωμένης Διοχ. Αττικής

Γ.Υ.Σ.: 6466/1, ΚΑΙΜΑΚΑ 1:5000

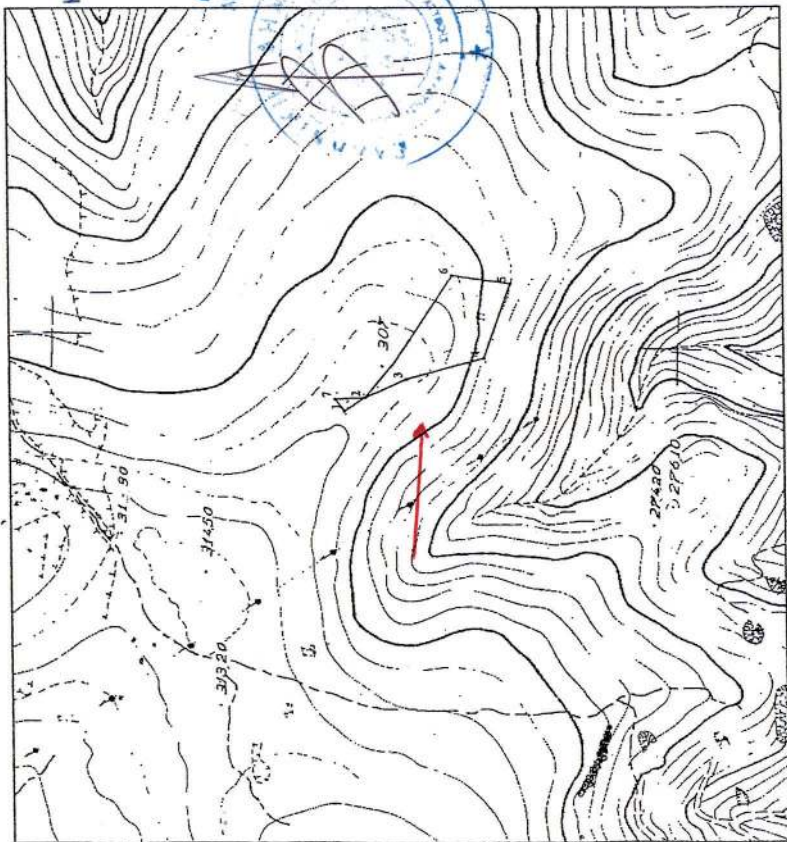

ΕΘΝΙΚΟ ΤΥΠΟΓΡΑΦΕΙΟ
 Για τεχνικούς λόγους στο σχεδιάγραμμα,
 έγινε σμίκρυνση, κατά ποσοστό **81%**

Πίνακας συντεταγμένων κορυφών (ΕΓΣΑ 87)

Κορυφή	Υψοστάθμη	Υψοστάθμη
1	486530,58	4192456,74
2	486911,33	4192441,02
3	486926,19	4192407,86
4	486943,15	4192345,37
5	487003,45	4192323,60
6	487010,36	4192369,70
7	486910,44	4192463,69

Τ. Υ

ΚΑΛ. ΚΑΡΔΑΜΙΤΣΗ

ΑΚΡΙΒΕΣ ΑΝΤΙΓΡΑΦΟ
 Μ. Παπαστυλιανού, Σ.Α.Σ.
 Το Γραφείο Γραμματέα

ΠΡΟΣΑΡΤΑΙ

εις το υπ' αριθ... **7318/43/10-2-2015**

Πρόεδρος του Δασαρχείου Πεντέλης

10-2-2015.....

ΕΛΛΗΝΙΚΗ ΔΗΜΟΚΡΑΤΙΑ

Δασαρχης α.α

ΕΛΛΗΝΙΚΗ ΔΗΜΟΚΡΑΤΙΑ

ΔΑΣΑΡΧΕΙΟ ΠΕΝΤΕΛΗΣ

ΑΘΑΝΑΣΙΟΣ ΡΕΠΠΑΣ

ΔΑΣΟΛΟΓΟΣ

Ρ. ΣΥΝΤΑΚΤΗΣ

[Handwritten signature]

ΕΛΕΝΗ ΣΑΠΟΥΝΑ

ΔΑΣΟΛΟΓΟΣ

ΥΠΟΜΝΗΜΑ

Δημόσια δασική έκταση παρανόμως λατομηθείσα

εμβαδόν 4.998 στρ

Αριθμ. 297 (2)
Κήρυξη ως αναδασωτέας έκτασης εμβαδού 0,810 στρ. στη θέση «ΠΡΟΙ ΛΙΟΠΕΣΙ» του Δήμου Κρωπίας της ΠΕ Αν. Αττικής λόγω κατάληψης - εκχέρσωσης.

Ο ΓΕΝΙΚΟΣ ΓΡΑΜΜΑΤΕΑΣ
ΑΠΟΚΕΝΤΡΩΜΕΝΗΣ ΔΙΟΙΚΗΣΗΣ ΑΤΤΙΚΗΣ

Έχοντας υπόψη:

1. Τις διατάξεις: α) Του άρθρου 117 παρ. 3 και άρθρου 24 παρ. 1 του Συντάγματος της Ελλάδος.

β) Του Ν. 3200/1955 «περί διοικητικής αποκεντρώσεως» όπως αυτές τροποποιήθηκαν μεταγενέστερα.

γ) Του Ν. 3852/2010 (ΦΕΚ 87/τ.Α'/7.6.2010) «Αρχιτεκτ. της Αυτοδ/σης, και της Αποκ. Διοίκησης - Πρόγραμμα Καλλικράτης».

δ) Το Π.Δ. 135/2010 (ΦΕΚ 228/τ.Α'/27.12.2010) «Οργανισμός της Αποκ. Διοίκησης Αττικής».

ε) Του Ν. 998/1979 «Περί προστασίας των Δασών και των Δασικών εν γένει εκτάσεων της Χώρας και ειδικότερα του άρθρου 41 και του άρθρου 38, όπως τροποποιήθηκε με το άρθρο 35 παρ. 1 του Ν. 4280/2014 (ΦΕΚ 159/Α/8-8-2014).

στ) Την αριθμ. οικ. 179200/5059/20-12-2012 εγκύκλιο του ΥΠΕΚΑ.

ζ) Την αριθμ. 160417/1180/9.7.1980 εγκύκλιο δ/γής του Υ. Γεωργίας.

η) Του Ν. 3208/2003 «Περί προστασίας δασικών οικοσυστημάτων κ.τ.λ.», όπως τροποποιήθηκε και ισχύει σήμερα.

θ) Την αριθμ. 11747/6458/16-2-2015 δ/γής της Αποκ. Δ/σης Αττικής περί άσκησης καθηκόντων ΓΓΑΔΑ κατόπιν της υπ' αριθμ. 4 Πράξης του Υπουργικού Συμβουλίου της 06-02-2015 (ΦΕΚ 24/Α/6-2-2015), σύμφωνα με το άρθρο 56 του Ν. 4257/2014 (ΦΕΚ 93/Α/14-04-2014).

2. Την αριθμ. 3/2013 απόφαση της 1ης Β'/θμιας ΕΕΔΑ Εφετείου Αθηνών.

3. Την αριθμ. ΔΥ/23-1-2015 εισήγηση της αρμόδιας δασολόγου.

4. Την αριθμ. 6235/374/23-01-2015 πρόταση του αρμοδίου Δασαρχείου Πεντέλης σχετικά με την κήρυξη ως αναδασωτέας της αναφερόμενης στο θέμα έκτασης, αποφασίζουμε:

Κηρύσσουμε ως αναδασωτέα δημόσια δασική έκταση εμβαδού 0,810 στρ. (οκτακοσίων δέκα χιλιοστών του στρέμματος) που βρίσκεται στη θέση «ΠΡΟΙ ΛΙΟΠΕΣΙ» του Δήμου Κρωπίας της ΠΕ Αν. Αττικής, η οποία απεικονίζεται με στοιχεία οριογραμμής: (Α', Β', Ε', Γ, Δ, Ε. Α') στο προσαρτημένο στη παρούσα απόφασή μας τοπογραφικό διάγραμμα κλ. 1:1000 και στο αριθμ. 6466/6 απόσπασμα φ.χ. ΓΥΣ κλ. 1:5000, το οποίο αποτελεί αναπόσπαστο μέρος αυτής και έχει όρια:

Βόρεια: Με μη δασική έκταση (τελεσίδικη αριθμ. 2471/6-4-1999 ευρεία Πράξη χαρ/μού).

Νότια: Με Δημόσια δασική έκταση (ΠΚΧ και Πίνακες του Κορωπίου -Β' ανάρτηση-: ΚΑ 1169656434 πράσινο χρώμα. Ανατολικά και Δυτικά : Με Δημόσια δασική έκταση (ΠΚΧ και Πίνακες του Κορωπίου -Β' ανάρτηση- : ΚΑ 1169656434 πράσινο χρώμα και ΚΑ 1169654355 κόκκινο χρώμα

Άλλα στοιχεία :

- Για την ως άνω έκταση, εκδόθηκε η αριθμ. 3339/25-6-1990 Πράξη χαρ/μού του δασάρχη Πεντέλης ως δασικής της παρ. 2 του άρθρου 3 του Ν. 998/1979.

- Κατά της Πράξης ασκήθηκαν οι αριθμ. 19/21-1-1991 αντιρρήσεις του Β. Ηλιόπουλου και εκδόθηκε η αριθ. 42/2002 απόφαση της Α'/θμιας ΕΕΔΑ, απορρίπτοντας τις αντιρρήσεις.

- Κατά της απόφασης της Α/θμιας ΕΕΔΑ ασκήθηκε η από 24-9-2003 προσφυγή του Β. Ηλιόπουλου και εκδόθηκε η αριθμ. 3/2013 απόφαση της 1ης Β'/θμιας ΕΕΔΑ Εφετείου Αθηνών, σύμφωνα με το σκεπτικό της οποίας «...σε εφαρμογή της 838/2002 απόφασης του ΣΤΕ, θα απέχει από το χαρακτηρισμό της επίδικης έκτασης εμβαδού 0,810 στρ. που βρίσκεται στη θέση Προί Λιόπεσι του Δήμου Κορωπίου, διότι συντρέχουν οι προϋποθέσεις να κηρυχθεί αναδασωτέα, σύμφωνα με το άρθρο 117 του Συντάγματος και το άρθρο 38 του Ν. 998/1979»

Από τη φωτ/νεία για την έκδοση της Πράξης χαρ/μού και των αποφάσεων Α'/θμιας και Β'/θμιας ΕΕΔΑ προέκυψε ότι: Από το 1939 μέχρι και το 1967 η έκταση καλυπτόταν από πυκνή βλάστηση αειφύλλων πλατύφυλλων ποσοστού συγκόμωσης >25% ως ενιαίο σύνολο με τη συνεχόμενη προς νότον δασική έκταση και τη διέσχιζε ρέμα με πυκνή δασική βλάστηση στο βόρειο τμήμα της. Το 1978 όμοιας μορφής έκταση με τη διαφορά ότι έχει εκχερσωθεί και μπαζωθεί το ρέμα. Από το 1998 εμφανίζεται ολοκληρωτικά εκχερσωμένη και από το 2002 με την αυτοψία της Α/θμιας ΕΕΔΑ εντοπίστηκε και κατασκευή τσιμεντένιας βάσης από μπετόν στο νότιο τμήμα αυτής και 3 ελαιόδενδρα, όπως και σήμερα.

Σκοποί της κήρυξης της ανωτέρω έκτασης ως αναδασωτέας είναι, η διατήρηση του δασικού χαρακτήρα αυτής, ο αποκλεισμός της από κάθε μελλοντική αυθαίρετη και παράνομη αλλαγή χρήσης και η επανεγκατάσταση της καταστραφείσης δασικής βλάστησης αειφύλλων πλατύφυλλων που απομακρύνθηκε σταδιακά από το 1978 μέχρι σήμερα.

Η απόφαση αυτή να δημοσιευθεί στην Εφημερίδα της Κυβερνήσεως.

Αθήνα, 4 Μαρτίου 2015

Η Ασκούσα Καθήκοντα Γενικού Γραμματέα
Αποκεντρωμένης Διοίκησης
ΚΑΛΛΙΟΠΗ ΚΑΡΔΑΜΙΤΣΗ

ΤΟΠΟΓΡΑΦΙΚΟ ΔΙΑΓΡΑΜΜΑ

Έκταση της αρ. 3/2013 απόφασης της Α' Β/θμιας Ε.Ε.Δ.Α. Εφετείου Αθηνών
(τελεσίδικη με το αρ. 4389/18-11-2014 έγγραφο της Δ/σης Δασών Αν. Αττικής)

Θέση: «ΠΡΟΙΛΙΟΠΕΣΙ», Δήμου Κρωπίας
Στοιχεία: (Α', Β', Ε', Γ, Δ, Ε. Α')
Εμβαδόν: #810,00# τ.μ.

ΠΡΟΣΑΡΤΑΤΑΙ

Εισ. τ.μ.π' αριθμ. 6935/874 / 23-01-2015

Πρωτόκολλο του Δασαρχείου Πεντέλης.
Γέρακας, 23/01/2015

Ο Δασάρχης *d.a.*

ΘΑΝΑΣΙΟΣ ΡΕΠΠΑΣ
ΔΑΣΟΛΟΓΟΣ

ΠΡΟΣΑΡΤΑΤΑΙ
Στην αριθ. 297.....
Απόφαση μας
Αθηνών 04-3-2015
Η ακούσα καθήκοντα
Γεν. Γραμματέα
Αποκεντρωμένης Δίσης Αττικ.

Τ.Υ.

Καλλιόπη Καρδαμίτη



1:1000



ΣΥΝΤΕΤΑΓΜΕΝΕΣ
ΕΓΣΑ 87'

α/α	X	Y
Α'	489467,64	4187530,83
Β'	489482,66	4187537,19
Ε'	489488,81	4187521,40
Γ	489501,38	4187489,10
Δ	489487,50	4187483,22
Ε	489472,51	4187519,16

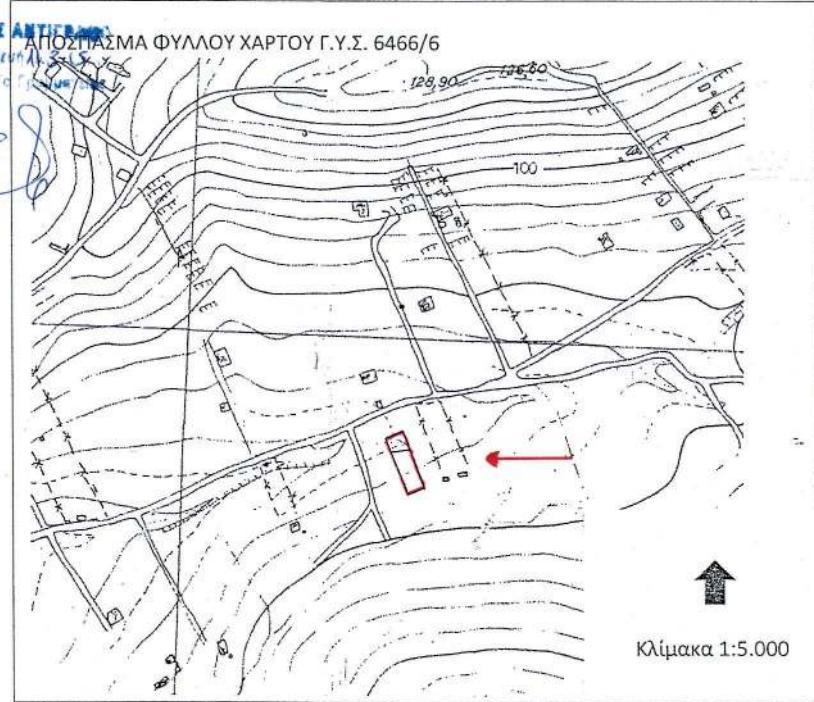

Συνοδεύει την ΔΥ/23-01-2015 Εισήγησή μου

(Signature)

Βασιλική Γκούμα
Δρ Δασολόγος

ΕΘΝΙΚΟ ΤΥΠΟΓΡΑΦΕΙΟ

Για τεχνικούς λόγους στο σχεδιάγραμμα,
έγινε σμίκρυνση, κατά ποσοστό **77%**

Αριθμ. 399

(3)

Κήρυξη ως αναδασωτέας έκτασης εμβαδού 0,600 στρ. στη θέση «Ταφρά - Βυθινία» της Δ.Ε. Ν. Μάκρης του Δήμου Μαραθώνος της ΠΕ Αν. Αττικής λόγω κατάληψης-εκχέρσωσης και αλλαγής χρήσης.

Ο ΓΕΝΙΚΟΣ ΓΡΑΜΜΑΤΕΑΣ
ΑΠΟΚΕΝΤΡΩΜΕΝΗΣ ΔΙΟΙΚΗΣΗΣ ΑΤΤΙΚΗΣ

Έχοντας υπόψη:

1. Τις διατάξεις: α) Του άρθρου 117 παρ. 3 και άρθρου 24 παρ. 1 του Συντάγματος της Ελλάδος.

β) Του Ν. 3200/1955 «περί διοικητικής αποκεντρώσεως» όπως αυτές τροποποιήθηκαν μεταγενέστερα.

γ) Του Ν. 3852/2010 (ΦΕΚ 87/τ.Α'/7.6.2010) «Αρχιτεκτ. της Αυτοδ/σης, και της Αποκ. Διοίκησης -Πρόγραμμα Καλλικράτης».

δ) Το Π.Δ. 135/2010 (ΦΕΚ 228/τ.Α'/27.12.2010) «Οργανισμός της Αποκ. Διοίκησης Αττικής».

ε) Του Ν. 998/1979 «Περί προστασίας των Δασών και των Δασικών εν γένει εκτάσεων της Χώρας και ειδικότερα του άρθρου 41 και του άρθρου 38, όπως τροποποιήθηκε με το άρθρο 35 παρ. 1 του Ν. 4280/2014 (ΦΕΚ 159/Α/8-8-2014).

στ) Την αριθμ. οικ. 179200/5059/20-12-2012 εγκύκλιο του ΥΠΕΚΑ.

ζ) Την αριθμ. 160417/1180/9.7.1980 εγκύκλιο δ/γή του Υ. Γεωργίας.

η) Του Ν. 3208/2003 «Περί προστασίας δασικών οικοσυστημάτων κ.τ.λ.», όπως τροποποιήθηκε και ισχύει σήμερα.

θ) Την αριθμ. 11747/6458/16-2-2015 δ/γή της Αποκ. Δ/σης Αττικής περί άσκησης καθηκόντων ΓΓΑΔΑ κατόπιν της υπ' αριθμ. 4 Πράξης του Υπουργικού Συμβουλίου της 06-02-2015 (ΦΕΚ 24/Α/6-2-2015), σύμφωνα με το άρθρο 56 του Ν. 4257/2014 (ΦΕΚ 93/Α/14-04-2014).

2. Την από 03-6-2011 έκθεση αυτοψίας του αρμόδιου δασοπόνου και την ΔΥ/10-10-2014 φωτοερμηνεία της αρμόδιας δασολόγου.

3. Την αριθμ. οικ. 3544/173/15-01-2015 πρόταση του αρμοδίου Δασαρχείου Πεντέλης σχετικά με την κήρυξη ως αναδασωτέας της αναφερόμενης στο θέμα έκτασης, αποφασίζουμε:

Κηρύσσουμε ως αναδασωτέα δημόσια δασική έκταση εμβαδού 0,600 στρ. (εξακοσίων χιλιοστών του στρέμματος) που βρίσκεται στη θέση «Ταφρά-Βυθινία» Δ.Ε. Ν. Μάκρης του Δήμου Μαραθώνος της ΠΕ Αν. Αττικής,

η οποία απεικονίζεται με στοιχεία οριογραμμής: (Α, Β, Γ, Δ, Ε, Ζ, Η, Θ. Α) στο προσαρτημένο στη παρούσα απόφαση μας τοπογραφικό διάγραμμα κλ. 1:500 και στο αριθμ. 6447/4 απόσπασμα φ.χ. ΓΥΣ κλ. 1:5000, το οποίο αποτελεί αναπόσπαστο μέρος αυτής και έχει όρια:

Δυτικά, Βόρεια και Νότια: Με δημόσια δασική έκταση. Ανατολικά : Με ασφαλτοστρωμένη οδό.

Άλλα στοιχεία:

Η ως άνω έκταση είναι κτηματογραφημένη και περιλαμβάνεται στον ΚΑ 1158794044 του ΠΚΧ με πράσινο χρωματισμό, με το χαρακτηρισμό δημόσια δασική έκταση και διαχειρίζεται ως τέτοια από την υπηρεσία μας. Ως προς το ιδιοκτησιακό, σύμφωνα με το αρ. 3408/11-9-2012 έγγραφο της Δ/σης Δασών Αν. Αττικής, έχει συμπεριληφθεί στη δήλωση του Ν. 2308/1995 ως δημόσιες δασικές και χορτολιβαδικές εκτάσεις. Σύμφωνα με τη ΔΥ/10-10-2014 φωτ/νεία της αρμόδια δασολόγου, η έκταση περιλαμβάνεται σε ευρύτερη έκταση δάσους και από το 1937 μέχρι και το 1988 καλυπτόταν από θαμνώδη κυρίως και δενδρώδη δασική βλάστηση συγκόμωσης >80%, συνιστώντας με την υπόλοιπη συνορεύουσα έκταση ιδιαίτερη δασοβιοκοινότητα και ιδιαίτερο δασογενές φυσικό περιβάλλον. Από το 1995 εμφανίζεται αραιώση της δασικής βλάστησης, κατασκευή οικίας και άλλες επεμβάσεις (τσιμεντοστρώσεις, αποθήκη κ.λπ.) με ταυτόχρονη αλλαγή χρήσης. Το 2011, σύμφωνα με την από 3-6-2011 έκθεση αυτοψίας του αρμόδιου δασοπόνου, η έκταση εμφανίζεται περιφραγμένη με σκύρινο τοίχιο, εντός αυτής έχει ανεγερθεί και δεύτερη οικία και έχει γίνει διαμόρφωση διαδρόμων και πεζοδρομίου με σκυρόδεμα με ταυτόχρονη απομάκρυνση δασικής βλάστησης.

Σκοποί της κήρυξης της ανωτέρω έκτασης ως αναδασωτέας είναι, η διατήρηση του δασικού χαρακτήρα αυτής, ο αποκλεισμός διάθεσης της για άλλη χρήση και η αποκατάσταση της καταστραφείσης δασικής θαμνώδους και δενδρώδους βλάστησης που απομακρύνθηκαν σταδιακά και τμηματικά μετά το 1988 και μέχρι σήμερα.

Η απόφαση αυτή να δημοσιευθεί στην Εφημερίδα της Κυβερνήσεως.

Αθήνα, 4 Μαρτίου 2015

Η Ασκούσα Καθήκοντα Γενικού Γραμματέα
Αποκεντρωμένης Διοίκησης
ΚΑΛΛΙΟΠΗ ΚΑΡΔΑΜΙΤΣΗ

ΔΑΣΟΝΟΜΕΙΟ ΑΓ.ΣΤΕΦΑΝΟΥ

ΑΠΟΣΠΑΣΜΑ ΠΙΝΑΚΙΔΟΣ Γ.Υ.Σ. 6447/4

ΠΡΟΣΑΡΤΑΤΑΙ
 Στην αριθ... 399...
 Απόφαση μας
 Αθήνα, ... 04-3-2015
 Ησκάδα Καλλιόπη Γεν. Γραμματέα
 Προκέντρωμένης Δ/σης Αττικής

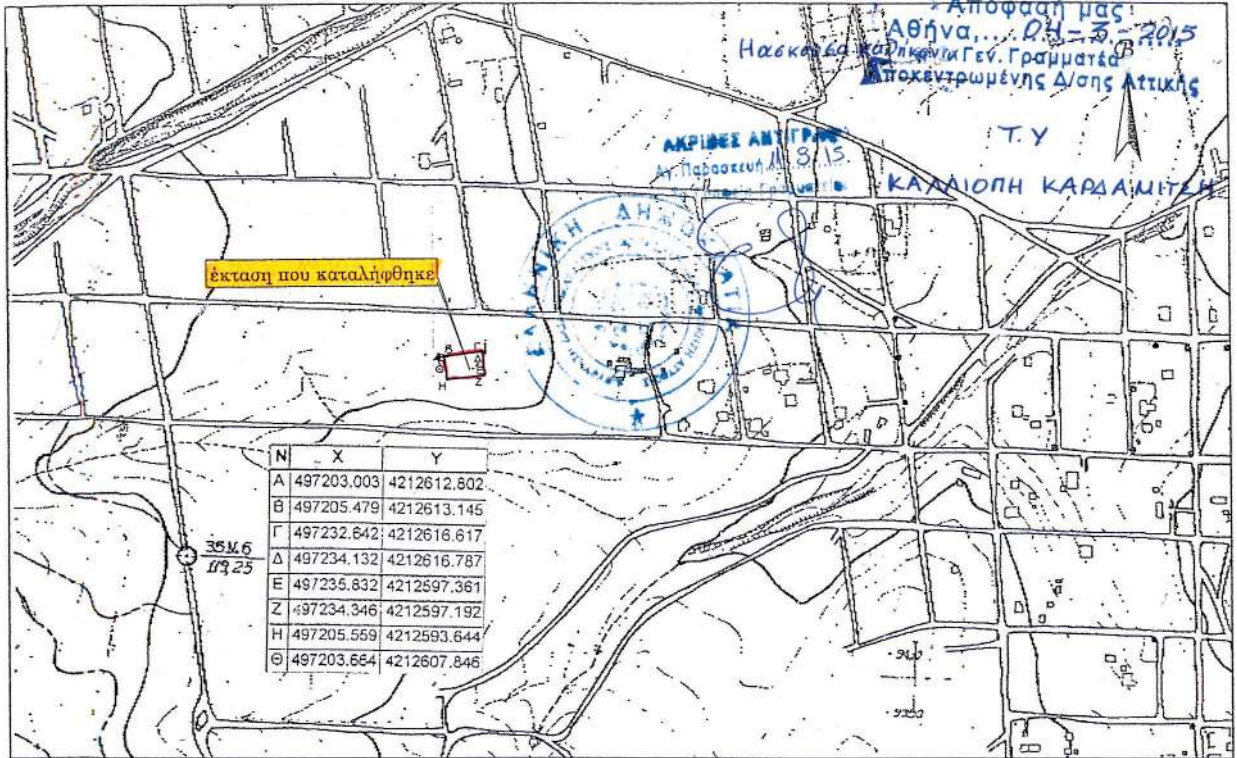

έκταση που καταλήφθηκε

N	X	Y
A	497203.003	4212612.802
B	497205.479	4212613.145
Γ	497232.642	4212616.617
Δ	497234.132	4212616.787
E	497235.832	4212597.361
Z	497234.346	4212597.192
H	497205.559	4212593.644
Θ	497203.664	4212607.846

ΤΟΠΟΓΡΑΦΙΚΟ ΔΙΑΓΡΑΜΜΑ

ΥΠΟΜΝΗΜΑ

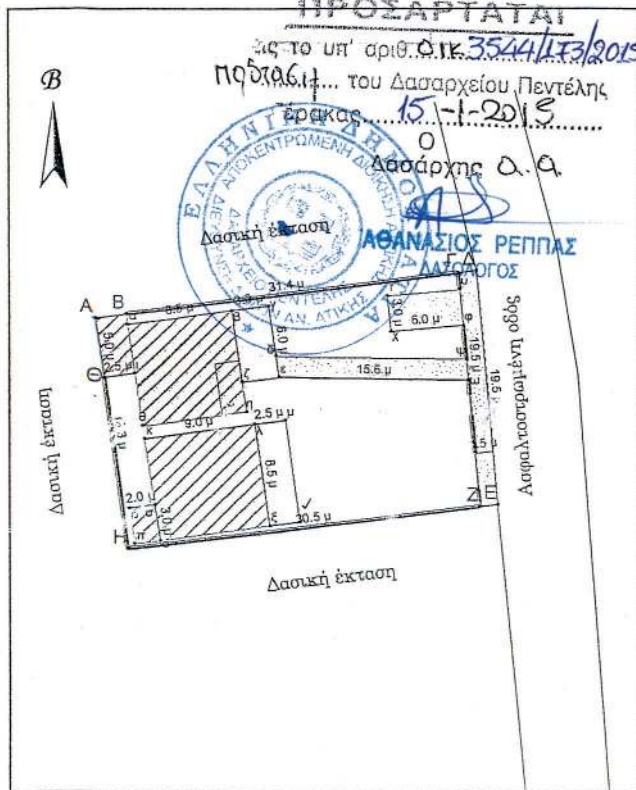

ΠΙΝΑΚΙΔΑ Γ.Υ.Σ. : 6447/4

ΘΕΣΗ : Ταφρά - Βιθυνία, περιφέρειας Δ.Ε.Ν.Μάκρης Δήμου Μαραθώνος Αττικής
 ΣΤΟΙΧΕΙΑ :
 Α,Β,Γ,Δ,Ε,Ζ,Η,Θ,Α : Δημόσια δασική έκταση που καταλήφθηκε

α,β,ζ,η,θ,ι,α : κατοικία με κεραμοσκεπή
 Α,Β,α,ι,Θ,Α : αποθήκη με σκεπή από λαμαρίνα
 κ,λ,ξ,ο,ο,κ : κατοικία με κεραμοσκεπή
 ο,π,ρ,ο,ο : πλακοσκεπής αποθήκη

β,γ,δ,ε,ζ,β : ασκεπής θεράντα από σκυρόδεμα
 λ,μ,ν,ξ,λ : ασκεπής θεράντα από σκυρόδεμα

ε,δ,ψ,ω,ε τ,υ,φ,χ,τ & Γ,Δ,Ε,Ζ,Γ : τσιμεντοστρώσεις

Β,Γ,Ζ,Η,Θ : περίφραξη από σκύρινο τοίχιο

ΕΜΒΑΔΑ:

Α,Β,Γ,Δ,Ε,Ζ,Η,Θ,Α = 0,600 στρ.

α,β,ζ,η,θ,ι,α = 72,25 τ.μ.

Α,Β,α,ι,Θ,Α = 12,50 τ.μ.

κ,λ,ξ,ο,ο,κ = 76,50 τ.μ.

ο,π,ρ,ο,ο = 6 τ.μ.

β,γ,δ,ε,ζ,β = 18 τ.μ.

λ,μ,ν,ξ,λ = 21,25 τ.μ.

ε,δ,ψ,ω,ε τ,υ,φ,χ,τ & Γ,Δ,Ε,Ζ,Γ = 75 τ.μ.

ΜΗΚΟΣ Β,Γ,Ζ,Η,Θ = 90,20 μ

ΚΑΙΜΑΚΕΣ :

Πίνακιδας 1:5000

Διαγράμματος 1:500

Συνοδεύει την από 3/6/2011 έκθεση αυτοψίας μου

Ο Συντάξας

 Μουτζιος Ε. Κανίανος
 Δασοπόνος

α.α.: 263/010 ΧΜΤ Γουρής-Σταύ

ΕΘΝΙΚΟ ΤΥΠΟΓΡΑΦΕΙΟ

Για τεχνικούς λόγους στο σχεδιάγραμμα, έγινε σμίκρυνση, κατά ποσοστό 79%

ΕΘΝΙΚΟ ΤΥΠΟΓΡΑΦΕΙΟ

ΕΦΗΜΕΡΙΣ ΤΗΣ ΚΥΒΕΡΝΗΣΕΩΣ

ΤΙΜΗ ΠΩΛΗΣΗΣ ΦΥΛΛΩΝ ΤΗΣ ΕΦΗΜΕΡΙΔΑΣ ΤΗΣ ΚΥΒΕΡΝΗΣΕΩΣ

Σε έντυπη μορφή:

- Για τα Φ.Ε.Κ. από 1 έως 16 σελίδες σε 1 € προσαυξανόμενη κατά 0,20 € για κάθε επιπλέον οκτασέλιδο ή μέρος αυτού.
- Για τα φωτοαντίγραφα Φ.Ε.Κ. σε 0,15 € ανά σελίδα.

Σε μορφή DVD/CD:

Τεύχος	Ετήσια έκδοση	Τριμηνιαία έκδοση	Μηνιαία έκδοση	Τεύχος	Ετήσια έκδοση	Τριμηνιαία έκδοση	Μηνιαία έκδοση
Α΄	150 €	40 €	15 €	Α.Α.Π.	110 €	30 €	-
Β΄	300 €	80 €	30 €	Ε.Β.Ι.	100 €	-	-
Γ΄	50 €	-	-	Α.Ε.Δ.	5 €	-	-
Υ.Ο.Δ.Δ.	50 €	-	-	Δ.Δ.Σ.	200 €	-	20 €
Δ΄	110 €	30 €	-	Α.Ε.-Ε.Π.Ε.	-	-	100 €

- Η τιμή πώλησης μεμονωμένων Φ.Ε.Κ. σε μορφή cd-rom από εκείνα που διατίθενται σε ψηφιακή μορφή και μέχρι 100 σελίδες, σε 5 € προσαυξανόμενη κατά 1 € ανά 50 σελίδες.

ΕΤΗΣΙΕΣ ΣΥΝΔΡΟΜΕΣ Φ.Ε.Κ.

Τεύχος	Έντυπη μορφή	Τεύχος	Έντυπη μορφή	Τεύχος	Έντυπη μορφή
Α΄	225 €	Δ΄	160 €	Α.Ε.-Ε.Π.Ε.	2.250 €
Β΄	320 €	Α.Α.Π.	160 €	Δ.Δ.Σ.	225 €
Γ΄	65 €	Ε.Β.Ι.	65 €	Α.Σ.Ε.Π.	70 €
Υ.Ο.Δ.Δ.	65 €	Α.Ε.Δ.	10 €	Ο.Π.Κ.	-

- Το τεύχος Α.Σ.Ε.Π. (έντυπη μορφή) θα αποστέλλεται σε συνδρομητές ταχυδρομικά, με την επιβάρυνση των 70 €, ποσό το οποίο αφορά τα ταχυδρομικά έξοδα.

- Η καταβολή γίνεται σε όλες τις Δημόσιες Οικονομικές Υπηρεσίες (Δ.Ο.Υ.). Το πρωτότυπο διπλότυπο (έγγραφο αριθμ. πρωτ. 9067/28.2.2005 2η Υπηρεσία Επιτρόπου Ελεγκτικού Συνεδρίου) με φροντίδα των ενδιαφερομένων, πρέπει να αποστέλλεται ή να κατατίθεται στο Εθνικό Τυπογραφείο (Καποδιστρίου 34, Τ.Κ. 104 32 Αθήνα).
- Σημειώνεται ότι φωτοαντίγραφα διπλοτύπων, ταχυδρομικές Επιταγές για την εξόφληση της συνδρομής, δεν γίνονται δεκτά και θα επιστρέφονται.
- Οι οργανισμοί τοπικής αυτοδιοίκησης, τα νομικά πρόσωπα δημοσίου δικαίου, τα μέλη της Ένωσης Ιδιοκτητών Ημερησίου Τύπου Αθηνών και Επαρχίας, οι τηλεοπτικοί και ραδιοφωνικοί σταθμοί, η Ε.Σ.Η.Ε.Α, τα τριτοβάθμια συνδικαλιστικά όργανα και οι τριτοβάθμιες επαγγελματικές ενώσεις δικαιούνται έκπτωσης πενήντα τοις εκατό (50%) επί της ετήσιας συνδρομής.
- Το ποσό υπέρ Τ.Α.Π.Ε.Τ. (5% επί του ποσού συνδρομής), καταβάλλεται ολόκληρο (Κ.Α.Ε. 3512) και υπολογίζεται πριν την έκπτωση.
- Στην Ταχυδρομική συνδρομή του τεύχους Α.Σ.Ε.Π. δεν γίνεται έκπτωση.

Πληροφορίες για δημοσιεύματα που καταχωρίζονται στα Φ.Ε.Κ. στο τηλ.: 210 5279000.

Φωτοαντίγραφα παλαιών Φ.Ε.Κ.: τηλ.: 210 8220885.

Τα φύλλα όλων των τευχών της Εφημερίδας της Κυβερνήσεως διατίθενται δωρεάν σε ηλεκτρονική μορφή από την ιστοσελίδα του Εθνικού Τυπογραφείου (www.et.gr)

Ηλεκτρονική Διεύθυνση: <http://www.et.gr> - e-mail: webmaster.et@et.gr

ΟΙ ΥΠΗΡΕΣΙΕΣ ΕΞΥΠΗΡΕΤΗΣΗΣ ΠΟΛΙΤΩΝ ΛΕΙΤΟΥΡΓΟΥΝ ΚΑΘΗΜΕΡΙΝΑ ΑΠΟ 08:00 ΜΕΧΡΙ 13:30



* 0 4 0 0 0 4 6 0 7 0 4 1 5 0 0 0 8 *

ΑΠΟ ΤΟ ΕΘΝΙΚΟ ΤΥΠΟΓΡΑΦΕΙΟ

ΚΑΠΟΔΙΣΤΡΙΟΥ 34 * ΑΘΗΝΑ 104 32 * ΤΗΛ. 210 52 79 000 * FAX 210 52 21 004