



# ΕΦΗΜΕΡΙΣ ΤΗΣ ΚΥΒΕΡΝΗΣΕΩΣ

## ΤΗΣ ΕΛΛΗΝΙΚΗΣ ΔΗΜΟΚΡΑΤΙΑΣ

ΤΕΥΧΟΣ ΤΕΤΑΡΤΟ

Αρ. Φύλλου 401

4 Σεπτεμβρίου 2014

### ΠΕΡΙΕΧΟΜΕΝΑ

#### ΑΠΟΦΑΣΕΙΣ

- Κήρυξη ως αναδασωτέας έκτασης συνολικού εμβαδού E=1.396,02 τ.μ. που βρίσκεται στην περιοχή «Βενιαμίν», Δήμου και νήσου Λειψών, λόγω εκχέρσωσης..... 1
- Μερική ανάκληση της αριθμ. 5060/11-10-1990 απόφασης κήρυξης αναδασωτέας (ΦΕΚ Δ' 610/1990) με την διόρθωση σφάλματος αυτής (ΦΕΚ Δ' 525/2006), για έκταση, συνολικού εμβαδού 6.416,13 τ.μ., στη θέση «Λάι», Τ.Κ. Μενετών, Δ. Καρπάθου, Π.Ε. Καρπάθου..... 2
- Κήρυξη έκτασης ως αναδασωτέας εμβαδού E=285,78 τ.μ. στη θέση «Χαλίκι» του Διακατεχόμενου δάσους Οξυάς, Τ.Κ. Οξυάς, του Δήμου Μουζακίου, Π.Ε. Καρδίτσας..... 3
- Κήρυξη δημοσίου δάσους 17.874,05 m<sup>2</sup> ως αναδασωτέο λόγω εκχέρσωσης, στη θέση «ΓΥΦΑ», Τ.Κ. Στρογγυλοβουνίου της Δ.Ε. Αστακού του Δήμου Ξηρομέρου, Π.Ε. Αιτωλοακαρνανίας..... 4

#### ΑΠΟΦΑΣΕΙΣ

- Αριθμ. 51267 (1)  
Κήρυξη ως αναδασωτέας έκτασης συνολικού εμβαδού E=1.396,02 τ.μ. που βρίσκεται στην περιοχή «Βενιαμίν», Δήμου και νήσου Λειψών, λόγω εκχέρσωσης.

Ο ΓΕΝΙΚΟΣ ΓΡΑΜΜΑΤΕΑΣ  
ΑΠΟΚΕΝΤΡΩΜΕΝΗΣ ΔΙΟΙΚΗΣΗΣ ΑΙΓΑΙΟΥ

Έχοντας υπόψη:

1. Τις διατάξεις των άρθρων 24 παρ. 1 και 117 παρ. 3 του Συντάγματος.
2. Τις διατάξεις του άρθρου 6 του Ν. 3200/1955 περί διοικητικής αποκέντρωσης, όπως τροποποιήθηκε και συμπληρώθηκε μεταγενέστερα με το Ν.Δ. 532/1970.
3. Τις διατάξεις του Ν. 3852/2010 «Νέα Αρχιτεκτονική της Αυτ/σης και της Αποκεντρωμένης Διοίκησης- Πρόγραμμα Καλλικράτης» και το Π.Δ. 143/2010 «Οργανισμός της Αποκεντρωμένης Διοίκησης Αιγαίου».

4. Την αριθμ. οικ. 50524/5097/30-10-2012 απόφαση του Γενικού Γραμματέα Αποκεντρωμένης Διοίκησης Αιγαίου «Παροχή εξουσιοδότησης υπογραφής διοικητικών πράξεων και εγγράφων «Με εντολή Γενικού Γραμματέα» στον Προϊστάμενο της Γενικής Δ/σης Δασών και Αγρ. Υποθέσεων κ.λπ.» (ΦΕΚ 3243/τ. Β'/5-12-2012).

5. Τις διατάξεις των άρθρων 37, 38 και 41 του Ν. 998/1979 «Περί προστασίας των Δασών κ.λπ.», όπως ισχύει.

6. Τις εγκύκλιες διαταγές του Υπουργείου Γεωργίας: α) 160417/1180/8-7-1980 και β) 182447/3049/24-9-1980.

7. Τις διατάξεις του άρθρου 120 του Ν. 1892/1990.

8. Τις διατάξεις του άρθρου 1 παρ. 15 του Ν. 3208/2003 «Περί προστασίας δασικών οικοσυστημάτων κ.τ.λ.».

9. Την αριθμ. ΔΥ/08-07-2014 εισήγηση του Δασολόγου της Δ/σης Δασών Ν. Δωδ/σου Μιχ. Καλλίρη.

10. Την αριθμ. 51257/18.07.2014 εισήγηση της Δ/σης Δασών Δωδ/νήσου για κήρυξη της εν λόγω έκτασης ως αναδασωτέας, διότι καταστράφηκε από πυρκαγιά, αποφασίζουμε:

Κηρύσσουμε ως αναδασωτέα, με σκοπό την προστασία των εδαφών, του δασικού περιβάλλοντος και την αποκατάσταση της βλάστησης, με φυσική αναγέννηση ή τεχνητή αναδάσωση, για να αποκλεισθεί η χρήση τους για κάθε άλλο σκοπό, την δασική έκταση συνολικού εμβαδού  $E=E_1(A, B, \dots, \Lambda, A)+E_2(M, N, \dots, T, M) = 1.093,29 + 302,73 = 1.396,02$  τ.μ. που βρίσκεται στην περιοχή «Βενιαμίν», Δήμου και νήσου Λειψών και καταστράφηκε από εκχέρσωση. Η ανωτέρω έκταση συνορεύει με:

Βόρεια: Βραχώδη ακτή.

Νότια: Δασική έκταση.

Ανατολικά: Δασική έκταση.

Δυτικά: Δασική έκταση,

και απεικονίζεται με λεπτομέρειες στο σχετικό τοπογραφικό διάγραμμα που επισυνάπτουμε και συνοδεύει την παρούσα απόφασή μας.

Η απόφαση αυτή να δημοσιευθεί στην Εφημερίδα της Κυβερνήσεως.

Ρόδος, 18 Ιουλίου 2014

Με εντολή Γενικού Γραμματέα  
Αποκεντρωμένης Διοίκησης  
Ο Γενικός Δ/της Δασών και Αγρ. Υποθέσεων  
ΝΙΚΟΛΑΟΣ ΘΕΟΔΩΡΙΔΗΣ

ΤΟΠΟΓΡΑΦΙΚΟ ΔΙΑΓΡΑΜΜΑ εκχερασμένης Δασικής έκτασης στην περιοχή "Βενιαμίν" Δήμου και νήσου Λειψών, Νομού Δωδύσου

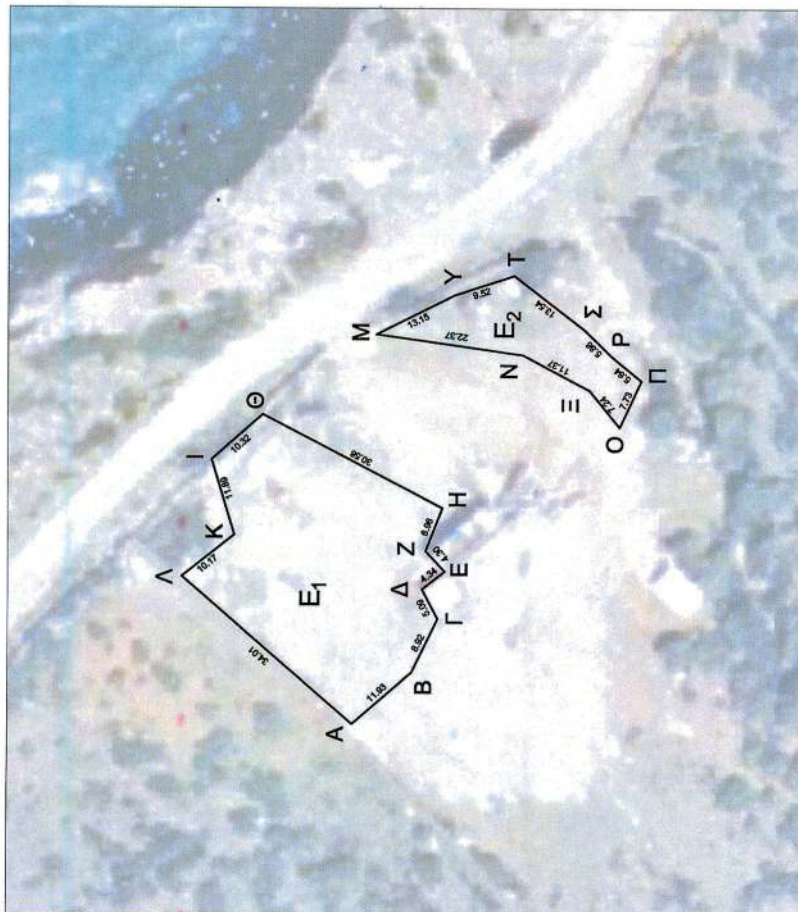

Κλίμακα 1:1000

**ΕΘΝΙΚΟ ΤΥΠΟΓΡΑΦΕΙΟ**  
 Για τεχνικούς λόγους στο σχεδιάγραμμα,  
 έγινε σμίκρυνση, κατά ποσοστό **87%**

**ΥΠΟΜΝΗΜΑ**

Η έκταση με στοιχεία  $E_1(A,B,\dots,\Lambda,A) = 1.093,29$  τ.μ. &  $E_2(M,N,\dots,Y,M) = 302,73$  τ.μ. συνολικού εμβαδού 1.396,02 τ.μ. αποτελεί εκχερασμένο τμήμα Δασικής έκτασης. ΣΥΝΤΕΤΑΓΜΕΝΕΣ ΚΟΡΥΦΩΝ ΚΑΤΑ ΕΓΣΑ '87

α/α	X	Y	Αποστάσεις
A	743809.01	4132154.14	A - B: 11.93
B	743816.85	4132145.15	B - Γ: 8.92
Γ	743824.87	4132141.26	Γ - Δ: 5.09
Δ	743829.37	4132143.64	Δ - Ε: 4.34
Ε	743832.02	4132140.20	Ε - Ζ: 4.30
Ζ	743835.19	4132143.11	Ζ - Η: 6.96
Η	743841.67	4132140.56	Η - Θ: 30.58
Θ	743855.80	4132167.68	Θ - Ι: 10.32
Ι	743848.95	4132175.39	Ι - Κ: 11.89
Κ	743837.57	4132171.95	Κ - Λ: 10.17
Λ	743831.22	4132179.89	Λ - Α: 34.01
Μ	743867.88	4132150.60	Μ - Ν: 22.37
Ν	743864.82	4132128.44	Ν - Ξ: 11.37
Ξ	743859.54	4132118.38	Ξ - Ο: 7.24
Ο	743853.98	4132113.74	Ο - Π: 7.73
Π	743860.99	4132110.49	Π - Ρ: 5.64
Ρ	743864.52	4132114.88	Ρ - Σ: 5.86
Σ	743868.61	4132119.08	Σ - Τ: 13.54
Τ	743876.83	4132129.84	Τ - Υ: 9.52
Υ	743873.82	4132138.87	Υ - Μ: 13.15



Ρόδος 08-07-2014

Ο Συντάκτης

Καλλιόπης Μιχαήλ  
 Δασολόγος

Ρόδος 08-07-2014

ΘΕΩΡΗΘΗΚΕ

Η Δντρία Δασών Δωδύσου

Μπαλατσούκα Αικατερίνη  
 Δασολόγος Msc

Πειραιάς 18-7-2014

ΕΚΡΗΘΗΚΕ

Με εντομή Γ. Γραμμ. Αποκ. Διοίκησης Αιγαίου  
 Ο Γ. Δντρίας Δασών και Αγροτικών Υποθέσεων

Θεοδωρίδης Νικόλαος  
 Δασολόγος Msc

Αριθμ. 51120

(2)

Μερική ανάκληση της αριθμ. 5060/11-10-1990 απόφασης κήρυξης αναδασωτέας (ΦΕΚ Δ΄ 610/1990) με την διόρθωση σφάλματος αυτής (ΦΕΚ Δ΄ 525/2006), για έκταση, συνολικού εμβαδού 6.416,13 τ.μ., στη θέση «Λάι», Τ.Κ. Μενετών, Δ. Καρπάθου, Π.Ε. Καρπάθου.

Ο ΓΕΝΙΚΟΣ ΓΡΑΜΜΑΤΕΑΣ  
ΑΠΟΚΕΝΤΡΩΜΕΝΗΣ ΔΙΟΙΚΗΣΗΣ ΑΙΓΑΙΟΥ

Έχοντας υπόψη:

1. Τις διατάξεις του άρθρου 117 παρ. 3 του Συντάγματος.

2. Τις διατάξεις του άρθρου 44 παρ. 4 του Ν. 998/1979 «Περί προστασίας των Δασών κ.λπ.», όπως συμπληρώθηκε με το άρθρο 36 παρ. 3 του Ν. 3698/2008.

3. Τις διατάξεις του άρθρου 6 του Ν. 3200/1955 «Περί διοικητικής αποκέντρωσης» (ΦΕΚ Α΄ 97/23-04-1955), όπως τροποποιήθηκε και συμπληρώθηκε μεταγενέστερα με το Ν.Δ. 532/1970 (ΦΕΚ Α΄ 103/05-05-1970).

4. Τις διατάξεις του Ν. 3852/2010 «Νέα Αρχιτεκτονική της Αυτοδιοίκησης και της Αποκεντρωμένης Διοίκησης - Πρόγραμμα Καλλικράτης» (ΦΕΚ Α΄ 87/07-06-2010 και το Π.Δ. 143/2010 «Οργανισμός της Αποκεντρωμένης Διοίκησης Αιγαίου» (ΦΕΚ Α΄ 236/27-12-2010).

5. Την αριθμ. οικ. 50524/5097/30-10-2012 απόφαση του Γενικού Γραμματέα Αποκεντρωμένης Διοίκησης Αιγαίου «Παροχή εξουσιοδότησης υπογραφής διοικητικών πράξεων και εγγράφων «Με εντολή Γενικής Γραμματέως» στον Προϊστάμενο της Γενικής Δ/σης Δασών και Αγροτικών Υποθέσεων κ.λπ.» (ΦΕΚ 3243/τ. Β΄/05-12-2012).

6. Την από 20-06-2012 αίτηση του Γεωργιάδη Γεώργιου του Εμμανουήλ.

7. Την αριθμ. 5060/11-10-1990 απόφασης κήρυξης αναδασωτέας έκτασης (ΦΕΚ Δ΄ 610/1990) με την διόρθωση σφάλματος αυτής (ΦΕΚ Δ΄ 525/2006).

8. Την αριθμ. 33820/57/2013 εισήγηση της Δ/σης Δασών Δωδ/σου, για μερική ανάκληση απόφασης κήρυξης αναδασωτέας, για έκταση, εμβαδού 6.416,13 τ.μ.

9. Την αριθμ. 35/2013 απόφαση της Πρωτοβάθμιας Ε.Ε.Δ.Α. Πρωτοδικείου Ρόδου, σύμφωνα με την οποία έγινε αποδεκτή η αριθμ. 33820/57/2013 εισήγηση της Δ/σης Δασών Δωδ/σου, αποφασίζουμε:

Ανακαλούμε μερικώς, την αριθμ. 5060/11-10-1990 απόφαση κήρυξης αναδασωτέας (ΦΕΚ Δ΄ 610/1990) με την διόρθωση σφάλματος αυτής (ΦΕΚ Δ΄ 525/2006), για έκταση, εμβαδού 6.416,13 τ.μ., η οποία βρίσκεται στη θέση «Λάι» Τ.Κ. Μενετών, Δήμου Καρπάθου, Π.Ε. Καρπάθου, διότι πριν από την πυρκαγιά και διαχρονικά αποτελεί γεωργικής μορφής έκταση. Η ανωτέρω έκταση απεικονίζεται με τα στοιχεία (1, 2, 3, ....., 41, 42, 1) στο τοπογραφικό σχεδιάγραμμα, το οποίο θεωρήθηκε και αποτελεί αναπόσπαστο μέρος της παρούσας.

Η απόφαση αυτή να δημοσιευθεί στην Εφημερίδα της Κυβερνήσεως.

Ρόδος, 18 Ιουλίου 2014

Με εντολή Γενικού Γραμματέα  
Αποκεντρωμένης Διοίκησης

Ο Γενικός Δ/ντής Δασών και Αγρ. Υποθέσεων  
ΝΙΚΟΛΑΟΣ ΘΕΟΔΩΡΙΔΗΣ

**ΤΟΠΟΓΡΑΦΙΚΟ ΔΙΑΓΡΑΜΜΑ**

Μερικής ανάκλησης της με αρ. πρωτ. 5060/11-10-1990 απόφασης κήρυξης αναδασωτέας, για έκταση, εμβαδού 6.416,13 τ.μ., στη θέση «Λαΐ», Τ.Κ. Μενετών, Δ. Καρπάθου, Π.Ε. Καρπάθου.

Ανήκει στην αρ. πρωτ. 51120 / 18-7-2014 Απόφαση Γ.Γ. Αποκεντρωμένης Διοίκησης Αιγαίου

Ανάπτυγμα έκτασης

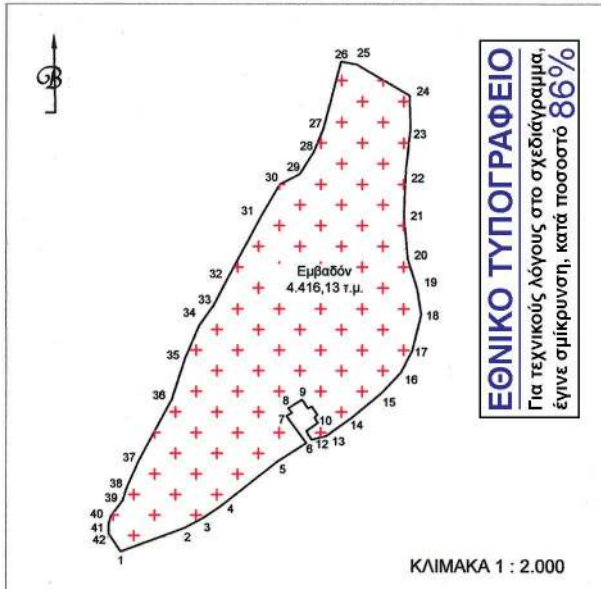

Συντεταγμένες κορυφών (ΕΓΣΑ '87)

1: 87200.56,3932594.58	22: 87287.90,3932712.33
2: 87220.23,3932601.96	23: 87289.26,3932724.36
3: 87225.88,3932605.03	24: 87288.96,3932734.62
4: 87231.04,3932608.53	25: 87272.70,3932744.11
5: 87248.67,3932622.50	26: 87268.00,3932744.93
6: 87257.42,3932628.11	27: 87262.56,3932724.49
7: 87251.28,3932636.37	28: 87259.59,3932717.43
8: 87251.89,3932638.76	29: 87255.27,3932710.58
9: 87256.09,3932641.44	30: 87249.34,3932707.57
10: 87261.00,3932634.25	31: 87243.48,3932697.45
11: 87257.41,3932631.68	32: 87233.83,3932679.50
12: 87259.01,3932629.09	33: 87229.03,3932670.40
13: 87263.54,3932630.30	34: 87224.70,3932664.40
14: 87271.37,3932635.82	35: 87220.33,3932654.06
15: 87280.54,3932643.47	36: 87216.25,3932641.48
16: 87286.46,3932649.82	37: 87206.26,3932622.95
17: 87289.85,3932656.43	38: 87202.51,3932614.55
18: 87292.59,3932667.63	39: 87201.16,3932610.41
19: 87291.33,3932675.33	40: 87197.58,3932605.56
20: 87288.49,3932684.41	41: 87196.90,3932603.31
21: 87287.29,3932697.28	42: 87196.95,3932600.08

**ΥΠΟΜΝΗΜΑ**

Η μερικώς ανακληθείσα, απο την δεσμευτική ισχύ της υπ' αριθμ. 5060/11-10-1990 απόφασης κήρυξης αναδασωτέας, έκταση, εμβαδού 6.416,13 τ.μ., στη θέση «Λαΐ», Τ.Κ. Μενετών, Δ. Καρπάθου, Π.Ε. Καρπάθου όπως απεικονίζεται με τα στοιχεία (1,2,3,...,41,42,1).

Απόσπασμα Χάρτη Γ.Υ.Σ. κλίμακας 1:5.000

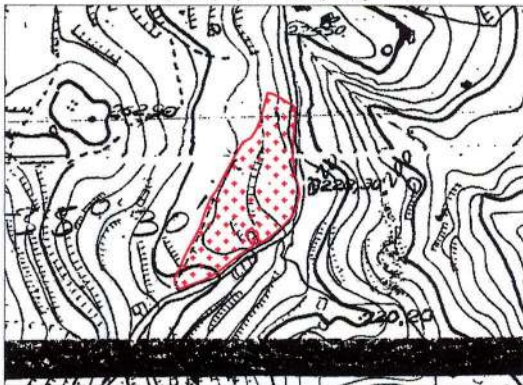

Απόσπασμα Ορθοφωτοχάρτη Κτηματολογίου κλίμακας 1:5.000



Ρόδος, 09 - 07 - 2014

Ο Συντάκτης

Θεοφάνους Νίκος  
Δασολόγος

Ρόδος, 18-07-2014

ΘΕΩΡΗΘΗΚΕ

Η Διευτριά Δασών Δωδ/σου

Μπαλατσούκα Αικατερίνη  
Δασολόγος MSc

18-07-2014

ΕΓΚΡΙΘΗΚΕ

Με εντολή Γ.Γ. Απ. Διοίκησης Αιγαίου  
Ο Γεν. Δ/ντης Δασών & Αγρ. Υποθέσεων

Θεοδωρίδης Νικόλαος

Αριθμ. 1571/158854

(3)

Κήρυξη έκτασης ως αναδασωτέας εμβαδού Ε=285,78 τ.μ. στη θέση «Χαλίκι» του Διακατεχόμενου δάσους Οξυάς, Τ.Κ. Οξυάς, του Δήμου Μουζακίου, Π.Ε. Καρδίτσας.

Η ΓΕΝΙΚΗ ΓΡΑΜΜΑΤΕΑΣ  
ΑΠΟΚΕΝΤΡΩΜΕΝΗΣ ΔΙΟΙΚΗΣΗΣ  
ΘΕΣΣΑΛΙΑΣ-ΣΤΕΡΕΑΣ ΕΛΛΑΔΑΣ

Έχοντας υπόψη:

1. Τις διατάξεις των άρθρων 24 παρ. 1 και 117 παρ. 3 του Συντάγματος της Ελλάδας.

2. Τις διατάξεις του Ν. 998/1979 «Περί προστασίας των Δασών και των Δασικών εν γένει εκτάσεων της Χώρας και ειδικότερα:

α) του άρθρου 41 παρ. 1 και 3 όπως συμπληρώθηκε με το άρθρο 1 παρ.8 του Ν. 3208/2003,

β) του άρθρου 38 παρ. 1.

3. Τις διατάξεις του Ν. 3208/2003 «Προστασία των δασικών οικοσυστημάτων κ.λπ.» άρθρο 1 παρ. 15.

4. Τις αριθμ. 160417/1180/8-7-1980 και 18244/3049/24.9.1980 διαταγές του Υ.Γ.

5. Το Π.Δ. 138/2010 (ΦΕΚ 231/τ. Α'/27-12-2010) Οργανισμός της Αποκεντρωμένης Διοίκησης Θεσσαλίας- Στερεάς Ελλάδας.

6. Την αριθμ. 1669/33104/31-3-2011 (ΦΕΚ 648/τ. Β'/19.4.2011) απόφαση της Γενικής Γραμματέως Αποκεντρωμένης Διοίκησης Θεσσαλίας - Στερεάς Ελλάδας «Μεταβίβαση δικαιώματος υπογραφής κ.λπ.».

7. Την αριθμ. 2627/157270/12-8-2014 πρόταση του αρμόδιου Δασαρχείου Μουζακίου σχετικά με την κήρυξη ως αναδασωτέας της αναφερόμενης στο θέμα έκτασης, αποφασίζουμε:

Κηρύσσουμε ως αναδασωτέα διακατεχόμενη δασική έκταση εμβαδού Ε=285,78 τ.μ., Η έκταση αυτή, που βρίσκεται στη θέση «Χαλίκι» του Διακατεχόμενου δάσους Οξυάς, Τ.Κ. Οξυάς, του Δήμου Μουζακίου, Π.Ε. Καρδίτσας, απεικονίζεται με στοιχεία 1-2-3-4-5-6-1 στο προσαρτημένο στην παρούσα απόφασή μας διάγραμμα και έχει όρια:

Βόρεια: Με διακατεχόμενο δάσος Οξυάς.

Νότια: Με διακατεχόμενο δάσος Οξυάς και δρόμο.

Ανατολικά: Με διακατεχόμενο δάσος Οξυάς.

Δυτικά: Με διακατεχόμενο δάσος Οξυάς και ιδιοκτησία.

Σκοπός της κήρυξης της ανωτέρω έκτασης ως αναδασωτέας είναι η αποκατάσταση της δασικής βλάστησης (κέδρα) που έχει καταστραφεί από εκχέρσωση.

Η απόφαση αυτή να δημοσιευθεί στην Εφημερίδα της Κυβερνήσεως.

Καρδίτσα, 20 Αυγούστου 2014

Με εντολή Γενικού Γραμματέα  
Αποκεντρωμένης Διοίκησης  
Η Αναπληρώτρια Διευθύντρια  
Δ/νσης Δασών Καρδίτσας  
ΧΡΥΣΗ ΠΑΠΑΒΑΪΟΥ

**ΤΟΠΟΓΡΑΦΙΚΟ ΔΙΑΓΡΑΜΜΑ ΕΚΧΕΡΙΣΘΕΙΣΑΣ ΔΑΣΙΚΗΣ ΕΚΤΑΣΗΣ ΠΟΥ ΕΚΧΕΡΙΣΘΗΚΕ ΠΑΡΑΝΟΜΑ ΑΠΟ ΤΟΝ ΛΑΜΠΡΟ Θ. ΓΚΑΡΑΒΕΛΑ ΣΤΗΝ ΘΕΣΗ "ΧΑΛΚΙ" ΤΟΥ ΔΙΑΚΑΤΕΧΟΜΕΝΟΥ ΔΑΣΟΥΣ ΟΞΥΑΣ**

ΚΛΙΜΑΚΑ 1:500

E=285.78 Τ.Μ.

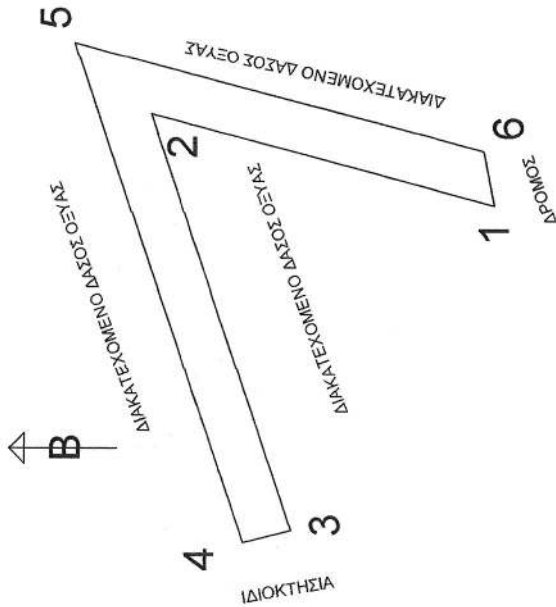

A/A	X	Ψ
1	293969,73	4357589,51
2	293977,25	4357617,62
3	293943,32	4357606,12
4	293942,40	4357610,01
5	293982,99	4357623,86
6	293974,14	4357590,35

ΑΠΟΣΠΑΣΜΑ ΧΑΡΤΗ ΚΛΙΜΑΚΑ 1:50.000

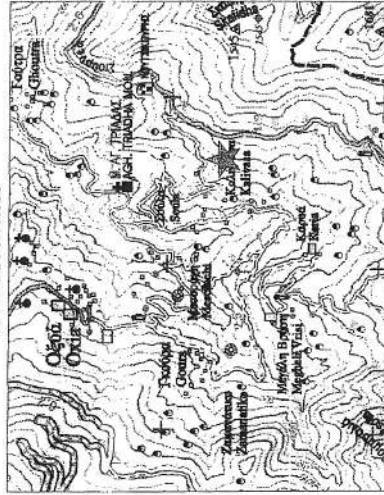

★ ΘΕΣΗ ΕΚΧΕΡΙΣΘΕΙΣΑΣ ΕΚΤΑΣΗΣ

**ΕΘΝΙΚΟ ΤΥΠΟΓΡΑΦΕΙΟ**  
Για τεχνικούς λόγους στο σχεδιάγραμμα, έγινε σμίκρυνση, κατά ποσοστό **81%**

ΘΕΩΡΗΘΗΚΕ  
Καρίτσα 20 -8-2014  
ΜΕ ΕΝΤΟΛΗ Γ.Γ.Α.Δ.Θ.-Σ.Ε.  
Η ΑΝΑΡΤ. ΑΝΤΡΙΑ ΔΙΝΗΣΗΣ  
ΔΑΣΩΝ ΚΑΡΛΙΤΣΑΣ

ΕΛΛΗΝΙΚΗ ΔΗΜΟΚΡΑΤΙΑ  
ΥΠΟΥΡΓΕΙΟ ΑΓΡΟΤΙΚΗΣ, ΔΑΣΩΝ ΚΑΙ ΞΕΝΟΔΟΧΕΙΑΣ  
ΓΕΝΙΚΗ ΔΙΕΥΘΥΝΣΗ ΔΑΣΩΝ ΚΑΙ ΞΕΝΟΔΟΧΕΙΑΣ

ΘΕΩΡΗΘΗΚΕ  
Μουζάκι 12-8-2014  
Η ΔΑΣΑΡΧΗΣ ΜΟΥΖΑΚΙΟΥ α.α.

ΕΛΛΗΝΙΚΗ ΔΗΜΟΚΡΑΤΙΑ  
ΥΠΟΥΡΓΕΙΟ ΑΓΡΟΤΙΚΗΣ, ΔΑΣΩΝ ΚΑΙ ΞΕΝΟΔΟΧΕΙΑΣ  
ΔΙΕΥΘΥΝΣΗ ΔΑΣΩΝ ΜΟΥΖΑΚΙΟΥ

Μουζάκι 7-8-2014  
Ο ΣΥΝΤΑΚΤΗΣ

ΚΩΝΙΝΟΣ ΜΠΑΛΑΣ  
ΔΑΣΟΠΟΝΟΣ ΜΕ Β' ΒΑΘΜΟ

Αριθμ. 83040/1717 (4)  
Κήρυξη δημοσίου δάσους 17.874,05 m<sup>2</sup> ως αναδασωτέο λόγω εκχέρσωσης, στη θέση «ΓΥΨΑ», Τ.Κ. Στρογγυλοβουνίου της Δ.Ε. Αστακού του Δήμου Ξηρομέρου, Π.Ε. Αιτωλοακαρνανίας.

Ο ΓΕΝΙΚΟΣ ΓΡΑΜΜΑΤΕΑΣ  
ΑΠΟΚΕΝΤΡΩΜΕΝΗΣ ΔΙΟΙΚΗΣΗΣ  
ΠΕΛΟΠΟΝΝΗΣΟΥ, ΔΥΤΙΚΗΣ ΕΛΛΑΔΑΣ ΚΑΙ ΙΟΝΙΟΥ

Έχοντας υπόψη:

1. Τα άρθρα 24 παρ. 1 και 117 παρ. 3 του Συντάγματος της Ελλάδας .

2. Το Ν. 3852/2010 (ΦΕΚ Α΄ 87) «Νέα Αρχιτεκτονική της Αυτοδιοίκησης και της Αποκεντρωμένης Διοίκησης - Πρόγραμμα Καλλικράτης».

3. Το Π.Δ 139/23-12-2010 (ΦΕΚ Α΄ 232/27-12-2010) «Οργανισμός της Αποκεντρωμένης Διοίκησης Πελοποννήσου, Δυτικής Ελλάδας και Ιονίου».

4. Το Ν. 3200/1955 περί διοικητικής αποκεντρώσεως όπως τροποποιήθηκαν μεταγενέστερα.

5. Τα άρθρα 1 παρ. 1, 2 παρ. 1δ, 5 παρ. 3β, 6 παρ. 7 και 7 παρ. 2 του Ν. 2503/1997 «Διοίκηση, Οργάνωση, Στελέχωση της Περιφέρειας».

6. Το Ν. 998/1979 «περί προστασίας δασών κ.λπ.» και ειδικότερα: α) το άρθρο 38 παρ. 1 και β) το άρθρο 41 παρ. 1 και 3.

7. Το Ν. 3208/24-12-2003 (ΦΕΚ Α΄ 303/24-12-2003) «Προστασία των δασικών οικοσυστημάτων, κατάρτιση δασολογίου, ρύθμιση εμπραγμάτων δικαιωμάτων επί δασών και δασικών εν γένει εκτάσεων και άλλες διατάξεις».

8. Τις διαταγές του Υπουργείου Γεωργίας: α) 160417/1180/8-7-1980, β) 182447/3049/24-9-1980 γ) 141823/24.2.1983 και δ) 179171/3-9-1985.

9. Τις διατάξεις του Ν. 3861/2010 «Ενίσχυση της διαφάνειας με την υποχρεωτική ανάρτηση νόμων και πράξεων των κυβερνητικών, διοικητικών και αυτοδιοικητικών οργάνων στο διαδίκτυο «Πρόγραμμα Διαύγεια» και άλλες διατάξεις (ΦΕΚ 112/Α΄/13-07-2010).

10. Την αριθμ. 82424/3056/30-06-2014 πρόταση του Δασαρχείου Μεσολογγίου περί κηρύξεως δημοσίου δάσους ως αναδασωτέο, λόγω εκχέρσωσης στη θέση «ΓΥΨΑ», της Τ.Κ. Στρογγυλοβουνίου της Δ.Ε. Αστακού του Δήμου Ξηρομέρου, Π.Ε. Αιτωλοακαρνανίας, αποφασίζουμε:

Κηρύσσουμε ως αναδασωτέο, με φυσική ή τεχνητή αναγέννηση, με σκοπό την προστασία για την επαναδημιουργία της δασικής βλάστησης που καταστράφηκε από εκχέρσωση και την διατήρηση του χαρακτήρα του δημοσίου δάσους, ώστε να αποκλεισθεί η διάθεση αυτού για άλλο σκοπό, το παραπάνω δημόσιο δάσος των 17.874,05 m<sup>2</sup> που ανήκει στην κατηγορία του άρθρου 3 παρ. 1 του Ν. 998/1979 (όπως αντικαταστάθηκε από το άρθρο 1 παρ. 1 του Ν. 3208/2003) και του άρθρου 4 παρ. 1ε του Ν. 998/1979.

Το ανωτέρω δημόσιο δάσος βρίσκεται στη θέση «ΓΥΨΑ», Τ.Κ. Στρογγυλοβουνίου της Δ.Ε. Αστακού του Δήμου Ξηρομέρου, Π.Ε. Αιτωλοακαρνανίας, προσδιορίζεται από τα στοιχεία 1, 2, 3, 4, 5, 6, 7, 8, 9, 10, 11, 12, 13, 14, 15, 16, 17, 18, 19, 1 και οριοθετείται ως ακολούθως:

ΒΟΡΕΙΑ: Με αγροτικό δρόμο.

ΝΟΤΙΑ: Με δημόσιο δάσος.

ΑΝΑΤΟΛΙΚΑ: Με δημόσιο δάσος.

ΔΥΤΙΚΑ: Με ελαιώνα σήμερα,

όπως φαίνεται στο συνημμένο τοπογραφικό διάγραμμα.

Κατά της ανωτέρω απόφασης υφίσταται η δυνατότητα άσκησης αίτησης ακύρωσής της, ενώπιον του (οικείου) Τριμελούς Διοικητικού Εφετείου, εντός εξήντα (60) ημερών από την επομένη της δημοσίευσής της ή κοινοποίησής της.

Η απόφαση αυτή να δημοσιευθεί στην Εφημερίδα της Κυβερνήσεως.

Πάτρα, 2 Ιουλίου 2014

Ο Γενικός Γραμματέας  
Αποκεντρωμένης Διοίκησης  
ΓΕΩΡΓΙΟΣ ΔΙΔΑΣΚΑΛΟΥ

**ΤΟΠΟΓΡΑΦΙΚΟ ΔΙΑΓΡΑΜΜΑ**  
**ΔΗΜΟΣΙΟΥ ΔΑΣΟΥΣ ΠΟΥ ΕΚΧΕΡΙΣΘΗΚΕ ΚΑΙ**  
**ΚΑΤΑΛΗΦΘΗΚΕ ΠΑΡΑΝΟΜΑ ΚΑΙ ΚΗΡΥΣΣΕΤΑΙ**  
**ΑΝΑΔΑΣΣΤΕΟ**

Δήμος: Κοινότοπος  
 Ήμερομέρα: 30/06/2014  
 ΣΤΡΟΓΓΥΛΟΒΟΥΝΙΟΥ  
 «ΓΥΦΑ»

Μεσολάβη: Ο ΣΥΝΤΑΚΤΗΣ  
 30/06/2014  
 Πλάρα  
 Ο Γεν. Γραμ. Α.Δ.Π.Δ.Ε.Ι

Κλίμακα: 1:1000  
 Εμβαδόν έκτασης που κηρύσσεται αναδάσσιμη  
 Ε(1,2,3,4,...,9,10,11,12,13,...,17,18,19,1)= 17.874,05 τ.μ.

ΕΚΦΡΗΞΕΙΣ  
 Ο Γεν. Γραμ. Α.Δ.Π.Δ.Ε.Ι  
 Ο Δασάρχης Μεσολογγίου  
 Ο Δασάρχης Φαιάς  
 Ο Δασάρχης Μεσολογγίου  
 Ο Δασάρχης Φαιάς  
 Ο Δασάρχης Μεσολογγίου

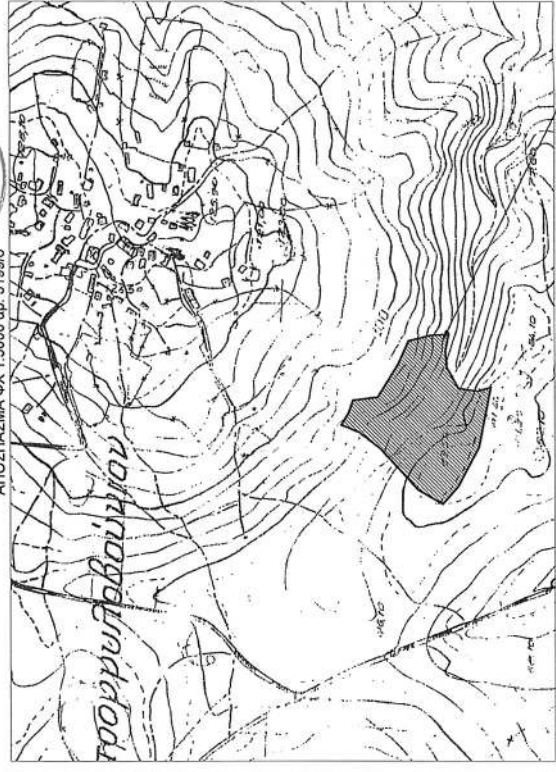

Έκταση που κηρύσσεται αναδάσσιμη  
 Έκταση που κηρύσσεται αναδάσσιμη  
 ΦΥΛΛΟ 1/2

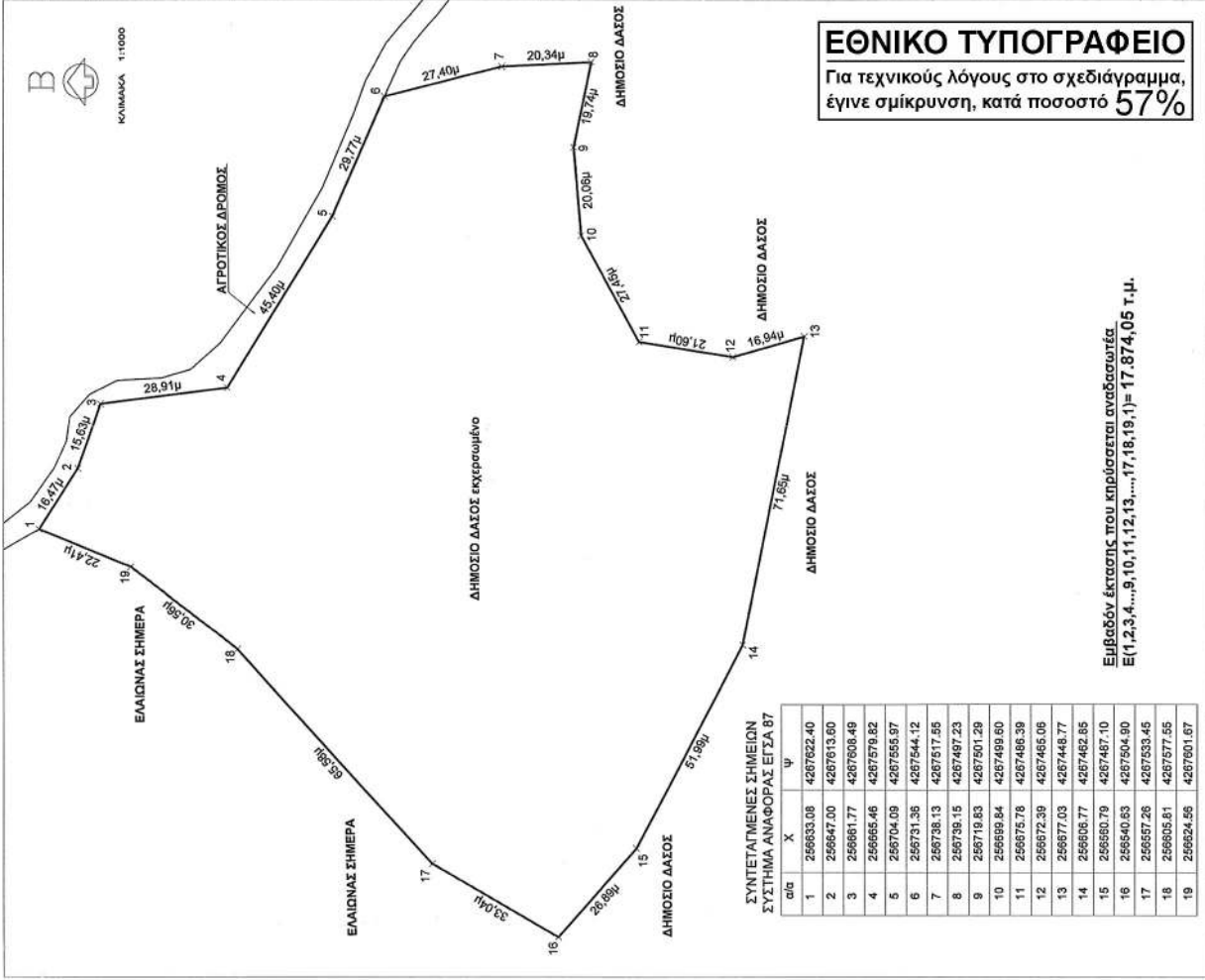

**ΕΘΝΙΚΟ ΤΥΠΟΓΡΑΦΕΙΟ**  
 Για τεχνικούς λόγους στο σχεδιάγραμμα,  
 έγινε σμίκρυνση, κατά ποσοστό **57%**

ΣΥΝΤΕΤΑΓΜΕΝΕΣ ΣΗΜΕΙΩΝ ΣΥΣΤΗΜΑ ΑΝΑΦΟΡΑΣ ΕΤΣΑ 87

α/α	X	Y
1	256633,08	4287622,40
2	256647,00	4287613,60
3	256661,77	4287608,49
4	256665,46	4287579,82
5	256704,09	4287555,97
6	256731,35	4287544,12
7	256738,13	4287517,55
8	256735,15	4287487,23
9	256719,83	4287501,29
10	256699,84	4287499,80
11	256675,78	4287486,39
12	256672,39	4287465,05
13	256677,03	4287448,77
14	256606,77	4287462,85
15	256560,79	4287487,10
16	256540,63	4287504,90
17	256567,26	4287533,45
18	256605,81	4287577,55
19	256624,56	4287601,87

