



ΕΦΗΜΕΡΙΣ ΤΗΣ ΚΥΒΕΡΝΗΣΕΩΣ

ΤΗΣ ΕΛΛΗΝΙΚΗΣ ΔΗΜΟΚΡΑΤΙΑΣ

ΤΕΥΧΟΣ ΤΕΤΑΡΤΟ

Αρ. Φύλλου 586

21 Νοεμβρίου 2013

ΑΠΟΦΑΣΕΙΣ

Αριθμ. 87972/8221

Καθορισμός ορίων Αιγιαλού - Παραλίας στη θέση «ΓΡΗΑ ΛΑΓΓΑΔΑ» Τ.Κ. Βλυχού, Δημοτική Ενότητα Ελλομένου, Δήμου Λευκάδας Ν. Λευκάδας.

Ο ΓΕΝΙΚΟΣ ΓΡΑΜΜΑΤΕΑΣ
ΑΠΟΚΕΝΤΡΩΜΕΝΗΣ ΔΙΟΙΚΗΣΗΣ ΠΕΛΟΠΟΝΝΗΣΟΥ,
ΔΥΤΙΚΗΣ ΕΛΛΑΔΑΣ ΚΑΙ ΙΟΝΙΟΥ

Έχοντας υπόψη:

1- Τις διατάξεις του Ν. 2503/97 «Διοίκηση, Οργάνωση, Στελέχωση της Περιφέρειας, ρύθμιση θεμάτων για την Τοπική Αυτοδιοίκηση και άλλες διατάξεις», ως ισχύει.

2- Τις διατάξεις του Ν. 3200/55 «περί Διοικητικής Αποκέντρωσης», όπως τροποποιήθηκε και ισχύει.

3- Τις διατάξεις της παρ. 21 του άρθρου 46 του Ν. 3220/2004 (Φ.Ε.Κ 15 τ.Α΄/28-1-2004) «Μέτρα αναπτυξιακής και κοινωνικής πολιτικής - αντικειμενικοποίηση του φορολογικού ελέγχου και άλλες διατάξεις».

4- Τις διατάξεις του άρθρου 280 του Ν. 3852/2010(ΦΕΚ Α/87/7-6-2010) «Νέα Αρχιτεκτονική της Αυτοδιοίκησης και της Αποκεντρωμένης Διοίκησης - Πρόγραμμα Καλλικράτης».

5- Το Π.Δ. 139/2010 (ΦΕΚ Α 232/27-12-2010) «Οργανισμός της Αποκεντρωμένης Διοίκησης Πελοποννήσου, Δυτ. Ελλάδος και Ιονίου».

6- Τις διατάξεις των άρθρων 3 και 5 του Ν. 2971/2001 (ΦΕΚ 285/τ.Α΄/19-12-2001) «Περί αιγιαλού και παραλίας», όπως συμπληρώθηκε με τις διατάξεις του άρθρου 113 του Ν. 3879/11 «Περί Δημοσίων Συμβάσεων ...ρύθμιση θεμάτων Εθνικής Άμυνας».

7- Τις διατάξεις του Ν.Δ. 439/70 «Περί συμπληρώσεως των διατάξεων περί αιγιαλού».

8- Την από 14-12-2012 αίτηση του Σαρρή Κυριάκου του Πέτρου με την οποία ζητά τον καθορισμό των ορίων αιγιαλού και παραλίας στην περιοχή «ΓΡΗΑ ΛΑΓΓΑΔΑ» Τ.Κ. Βλυχού, Δημοτική Ενότητα Ελλομένου, Δήμου Λευκάδας Ν. Λευκάδας.

9- Το από Νοέμβριο 2012 Τοπογραφικό Διάγραμμα σε κλίμακα 1:500 των Πολιτικών Μηχανικών Σκλαβενίτη Ιωάννη και Σκλαβενίτη Σπυρίδωνα που ελέγχθηκε για την ακρίβεια της αποτύπωσης στις 19-04-2013 από τον Δημήτριο Βραχνούλα, Πολιτικό Μηχανικό Προϊστάμενο Εκτέλεσης Έργων και Μελετών της Δ/σης Τεχνικών Υπηρεσιών του Δήμου Λευκάδας και θεωρήθηκε την

ίδια ημερομηνία από την Προϊσταμένη της Κτηματικής Υπηρεσίας Ν. Λευκάδας Μ. Τζωρτζοπούλου, όπως ορίζει το άρθρο 4 του Ν. 2971/2001.

10- Το με αρ. 1978/Φ.1424/073/14-12-2012 έγγραφο της Κτηματικής Υπηρεσίας Λευκάδας προς το ΓΕΕΘΑ.

11- Το με αρ. Φ. 119/270349/Σ.1745/22-04-2013 Έγγραφο του ΓΕΕΘΑ προς τη Κτηματική Υπηρεσία Ν. Λευκάδας σύμφωνα με το οποίο το ΓΕΕΘΑ από πλευράς αρμοδιοτήτων του, όπως αυτές απορρέουν από το άρθρο 17 του Ν. 2971/2001, δεν έχει αντίρρηση για τη συνέχιση της διαδικασίας καθορισμού των ορίων αιγιαλού-παραλίας και τυχόν υπάρχοντος παλαιού αιγιαλού, στην εν λόγω θέση.

12- Την από 29-04-2013 Έκθεση της Επιτροπής καθορισμού των ορίων αιγιαλού και παραλίας στην αναφερόμενη στο θέμα, θέση.

12- Το με αρ. 2914/Φ.1424/073/12-07-2013 έγγραφο της Κτηματικής Υπηρεσίας Ν. Λευκάδας προς την Αποκεντρωμένη Διοίκηση Πελοποννήσου Δυτ. Ελλάδας και Ιονίου για έκδοση της σχετικής Απόφασης, αποφασίζουμε:

Επικυρώνουμε την από 29-04-2013 Έκθεση καθορισμού των ορίων αιγιαλού και παραλίας για τον καθορισμό των ορίων αιγιαλού παραλίας στη θέση, «ΓΡΗΑ ΛΑΓΓΑΔΑ» Τ.Κ. Βλυχού, Δημοτική Ενότητα Ελλομένου, Δήμου Λευκάδας Ν. Λευκάδας, καθώς επίσης και το από τον Νοέμβριο 2012 Τοπογραφικό Διάγραμμα σε κλίμακα 1:500 των Πολιτικών Μηχανικών Σκλαβενίτη Ιωάννη και Σκλαβενίτη Σπυρίδωνα που ελέγχθηκε για την ακρίβεια της αποτύπωσης στις 19-04-2013 από τον Δημήτριο Βραχνούλα, Πολιτικό Μηχανικό Προϊστάμενο Εκτέλεσης Έργων και Μελετών της Δ/σης Τεχνικών Υπηρεσιών του Δήμου Λευκάδας και θεωρήθηκε την ίδια ημερομηνία από την Προϊσταμένη της Κτηματικής Υπηρεσίας Ν. Λευκάδας Μ. Τζωρτζοπούλου, όπως ορίζει το άρθρο 4 του Ν. 2971/2001, ως εξής:

- Με κόκκινη συνεχή πολυγωνική γραμμή την οριογραμμή του αιγιαλού με κορυφές Α1, (το οποίο συμπίπτει με την κορυφή του καθορισμένου αιγιαλού με ΦΕΚ 1231/Δ΄/21-11-2003) Α2, Α3, ... έως Α20, οι οποίες εξαρτώνται απ ευθείας από το κρατικό τριγωνομετρικό δίκτυο με συντεταγμένες ΕΓΣΑ' 87.

- Με κίτρινη συνεχή πολυγωνική γραμμή και με στοιχεία Π1, (το οποίο συμπίπτει με την κορυφή Π1 του καθορισμένου αιγιαλού με ΦΕΚ 1231/Δ/21-11-2003) Π2,

Π3, ... έως Π20, οι οποίες εξαρτώνται απ' ευθείας από το κρατικό τριγωνομετρικό δίκτυο με συντεταγμένες ΕΓΣΑ '87.

Η οριογραμμή παραλίας καθορίζεται σε απόσταση 10 μέτρων από την οριογραμμή αιγιαλού.

Δεν υφίσταται παλαιός αιγιαλός.

Η απόφαση αυτή μαζί με την Έκθεση της Επιτροπής καθορισμού ορίων αιγιαλού παραλίας και το Τοπογραφικό Διάγραμμα να δημοσιευθούν στην Εφημερίδα της Κυβερνήσεως.

Πάτρα, 30 Οκτωβρίου 2013

Ο Γενικός Γραμματέας Αποκεντρωμένης Διοίκησης
EMMANOYHΛ AΓΓEΛAKAC

ΕΚΘΕΣΗ

Επιτροπής καθορισμού των ορίων αιγιαλού και παραλίας του άρθρου 3 του Ν.2971/01

Για τον καθορισμό των ορίων αιγιαλού και παραλίας στη θέση «Γρηά Λαγγάδα», Τοπική Κοινότητα Βλυχού, Δημοτική Ενότητα Ελλομένου, Δήμου Λευκάδας, Ν. Λευκάδας

Ενδιαφερόμενος: Σαρρής Κυριάκος του Πέτρου
Στην Λευκάδα σήμερα την 29-04-2013 οι υπογεγραμμένοι:

1. Μαρία Τζωρτζοπούλου, Προϊσταμένη Κτηματικής Υπηρεσίας Λευκάδας, ως πρόεδρος.

2. Δημήτριος Βραχνούλας, Πολιτικός Μηχανικός Προϊστάμενος Εκτέλεσης Έργων και Μελετών της Δ/σης Τεχνικών Υπηρεσιών του Δήμου Λευκάδας, ως μέλος.

3. Δημήτρης Προκοπίου, Υπολιμενάρχης Λευκάδας, ως μέλος

4. Κυριάκος Προκοπίου, Πολιτικός Μηχανικός Προϊστάμενος Δ/σης Πολεοδομίας και Περιβάλλοντος του Δήμου Λευκάδας, ως μέλος.

5. Ιωσήφ Βούρβαχη, Διευθύντριας της Δ/σης Περιβάλλοντος και Χωρικού Σχεδιασμού Ιονίου, αν και ειδοποιήθηκε έγκαιρα με το υπ' αριθμ. 2544/Φ. 1414/073 έγγραφο της Κτηματικής Υπηρεσίας Λευκάδας δεν προσήλθε λόγω κωλύματος, απύσχα

6. Μπίσαλα Σοφία, υπάλληλος Κτηματικής Υπηρεσίας Λευκάδας, ως γραμματέας που αποτελούμε την επιτροπή καθορισμού των ορίων αιγιαλού και παραλίας δυνάμει του άρθρου 3 του Ν.2971/01, που συγκροτήθηκε με τις υπ' αριθμ. 69826/14524/18.08.2011 και 89612/1615/17.10.2011 αποφάσεις του Γενικού Γραμματέα της Αποκεντρωμένης Διοίκησης Πελοποννήσου, Δυτικής Ελλάδας και Ιονίου και συγκλήθηκε με το υπ' αριθμ. 2544/Φ. 1424/073/24-04-2013 έγγραφο της Κτηματικής Υπηρεσίας Λευκάδας, μεταβήκαμε επί τόπου στην προαναφερόμενη περιοχή στις 29-04-2013 και

Αφού λάβαμε υπ' όψη

1. Την από 14-12-2012 αίτηση του Σαρρή Κυριάκου του Πέτρου με την οποία ζητεί τον καθορισμό αιγιαλού και παραλίας στην περιοχή «Γρηά Λαγγάδα», Τοπική κοινότητα Βλυχού, Δημοτική ενότητα Ελλομένου, Δήμου Λευκάδας, Ν. Λευκάδας.

2. Το από τον Νοέμβριο 2012 τοπογραφικό διάγραμμα σε κλίμακα 1:500 των Πολιτικών Μηχανικών Σκλαβενίτη Ιωάννη και Σκλαβενίτη Σπυρίδωνα για τον καθορισμό των ορίων αιγιαλού - παραλίας, που ελέγχθηκε για την ακρίβεια της αποτύπωσης και θεωρήθηκε στις

19-04-2013 από τον Δημήτριο Βραχνούλα, Πολιτικό Μηχανικό Προϊστάμενο Εκτέλεσης Έργων και Μελετών της Δ/σης Τεχνικών Υπηρεσιών του Δήμου Λευκάδας, όπως το άρθρο 4 του Ν.2971/2001 ορίζει.

3. Το υπ' αριθμ. πρωτ.1978/Φ. 1424/073/14.12.2012 έγγραφο μας προς Γενικό Επιτελείο Εθνικής Άμυνας.

4. Τις λοιπές διατάξεις του Ν.2971/01 περί αιγιαλού και παραλίας και ειδικότερα τα άρθρα 5 και 9.

5. Τα στοιχεία καθορισμού αιγιαλού και παραλίας που προβλέπονται από το άρθρο 9 του Ν. 2971/2001 και ειδικότερα:

Α) Τη γεωμορφολογία του εδάφους για την οποία αναλυτικά αναφέρεται ότι:

α1. Η μορφολογία της ακτής συνίσταται σε βραχώδη περιοχή αριστερά και δεξιά, στο κέντρο αμμώδεις με χοντρό βότσαλο στο βυθό.

α2. Της ακτής συνεχονται εκτάσεις ορεινές, εκτός σχεδίου, με χρήση γεωργική.

α3. Το φυσικό όριο βλάστησης συνίσταται από θαμνώδη φυσική βλάστηση (πουρνάρια, σχίνα, καλαμιές κ.λπ.)

Β) Το γεγονός ότι στην περιοχή δεν εντοπίστηκαν παράκτιοι φυσικοί πόροι.

Γ) Η περιοχή δεν επηρεάζεται από Ν.Δ., Δ., Β., Β.Δ. ανέμους. Επηρεάζεται από Β.Α, Α., ΝΑ, και Ν. Ανέμους.

Δ) Η μορφολογία του πυθμένα, είναι φυκώδης, με χοντρό βότσαλο και με βάθη που κυμαίνονται από 1-5 μέτρα.

Ε) Τον τομέα ανάπτυξης κυματισμού σε σχέση με το μέτωπο της ακτής, ότι δηλαδή πρόκειται για ακτή με ύψος κύματος έως 2μ και άνεμοι εντάσεως από 5 έως 9 bf - επηρεάζεται.

στ) Την μη ύπαρξη τεχνικών έργων στην περιοχή

ζ) Την μη ύπαρξη εγκεκριμένων χωροταξικών κατευθύνσεων και χρήσεων γης που επηρεάζουν την παράκτια ζώνη

η) Την μη ύπαρξη καταγεγραμμένων δημοσίων κτημάτων κάθε κατηγορίας που βρίσκονται σε άμεση γειτνίαση με την παράκτια ζώνη με την επιφύλαξη παντός δικαιώματος του Ελληνικού Δημοσίου που θα προκύψει στο μέλλον

θ) Την μη ύπαρξη κτηματολογίου

ι) Το γεγονός ότι η περιοχή γειτνιάζει δικτύου Natura (Εσωτερικό Αρχιπέλαγος Ιονίου με κωδικό GR2220003), αποφασίζουμε:

Καθορίζουμε στο παραπάνω τοπογραφικό διάγραμμα.

1. Την οριογραμμή του αιγιαλού με κόκκινη συνεχή πολυγωνική γραμμή, με κορυφές Α1 (το οποίο συμπίπτει με την κορυφή Α1 του καθορισμένου αιγιαλού με ΦΕΚ 1231/Δ721-11-2003), Α2, Α3,... έως Α20, οι οποίες εξαρτώνται απ' ευθείας από το κρατικό τριγωνομετρικό δίκτυο με συντεταγμένες ΕΓΣΑ '87, που αναγράφονται στον πίνακα που ακολουθεί:

ΠΙΝΑΚΑΣ ΣΥΝΤΕΤΑΓΜΕΝΩΝ ΚΟΡΥΦΩΝ ΑΙΓΙΑΛΟΥ

A1	X=214858.510	Y=4286679.350
A2	X=214855.688	Y=4286656.758
A3	X=214865.758	Y=4286600.366
A4	X=214917.842	Y=286573.767
A4'	X=214927.095	Y=4286557.847
A5	X=214908.012	Y=4286556.746
A6	X=214905.084	Y=4286541.563
A7	X=214914.556	Y=4286517.802
A8	X=214907.764	Y=4286488.032
A9	X=214897.030	Y=4286484.586

A10	X=214880.972	Y=4286470.065	Π6	X=214894.710	Y=4286540.581
A11	X=214866.947	Y=4286469.943	Π7	X=214904.114	Y=4286516.991
A12	X=214845.654	Y=4286437.726	Π8	X=214899.282	Y=4286495.812
A13	X=214866.908	Y=4286392.952	Π9	X=214891.921	Y=4286493.449
A14	X=214876.269	Y=4286385.516	Π10	X=214877.084	Y=4286480.032
A15	X=214885.300	Y=4286342.399	Π11	X=214861.538	Y=4286479.897
A16	X=214894.980	Y=4286310.006	Π12	X=214834.201	Y=4286438.533
A17	X=214903.432	Y=4286302.153	Π13	X=214858.869	Y=4286386.567
A18	X=214926.852	Y=4286296.941	Π14	X=214867.222	Y=4286379.932
A19	X=214931.432	Y=4286256.997	Π15	X=214875.599	Y=4286339.938
A20	X=214940.035	Y=4286235.441	Π16	X=214886.179	Y=4286304.533
			Π17	X=214898.613	Y=4286292.981
			Π18	X=214917.728	Y=4286288.726
			Π19	X=214921.649	Y=4286254.530
			Π20	X=214930.748	Y=4286231.734

2. Την οριογραμμή της παραλίας με κίτρινη συνεχή πολυγωνική γραμμή, με κορυφές Π1 (το οποίο συμπίπτει με την κορυφή Π1 του καθορισμένου αιγιαλού με ΦΕΚ 1231/Δ'/21-11-2003), Π2, Π3, ..., έως Π20, οι οποίες εξαρτώνται απ' ευθείας από το κρατικό τριγωνομετρικό δίκτυο με συντεταγμένες ΕΓΣΑ'87, που αναγράφονται στον πίνακα που ακολουθεί.

Η οριογραμμή παραλίας καθορίζεται σε 10 μέτρα απόσταση από την οριογραμμή αιγιαλού.

ΠΙΝΑΚΑΣ ΣΥΝΤΕΤΑΓΜΕΝΩΝ ΚΟΡΥΦΩΝ ΠΑΡΑΛΙΑΣ

Π1	X=214847.780	Y=4286679.550
Π2	X=214845.577	Y=4286656.492
Π3	X=214856.787	Y=4286593.718
Π4	X=214909.413	Y=4286566.843
Π4'	X=-----	Y=-----
Π5	X=214899.667	Y=4286566.281

3. Δεν υφίσταται παλαιός αιγιαλός

Λευκάδα, 29 Απριλίου 2013

Η Πρόεδρος

ΜΑΡΙΑ ΤΖΩΡΤΖΟΠΟΥΛΟΥ

Τα Μέλη

ΔΗΜΗΤΡΙΟΣ ΒΡΑΧΝΟΥΛΑΣ

ΔΗΜΗΤΡΙΟΣ ΠΡΟΚΟΠΙΟΥ

ΚΥΡΙΑΚΟΣ ΠΡΟΚΟΠΙΟΥ

ΙΩΣΗΦΙΝΑ ΒΟΥΡΒΑΧΗ



ΑΠΟΣΠΑΣΜΑ ΧΑΡΤΗ Γ.Υ.Σ. κλ. 1:50.000, Φ.Χ. ΑΓΙΟΣ ΠΕΤΡΟΣ

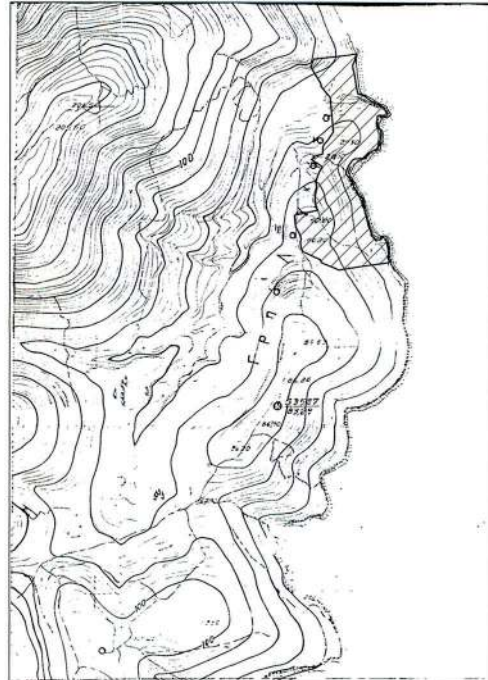

ΑΠΟΣΠΑΣΜΑ ΧΑΡΤΗ Γ.Υ.Σ. κλ. 1:5000, Φ.Χ. 5185/1

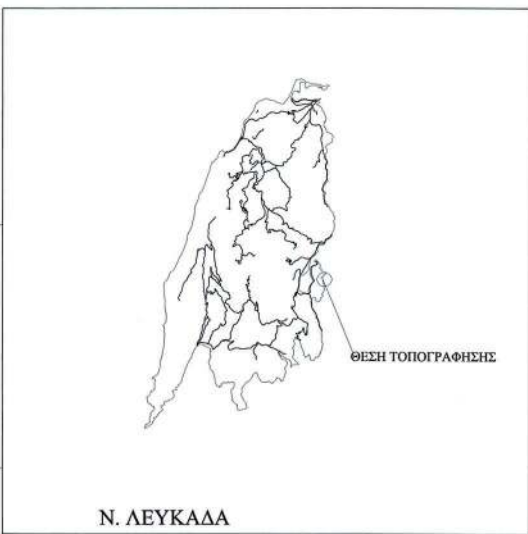
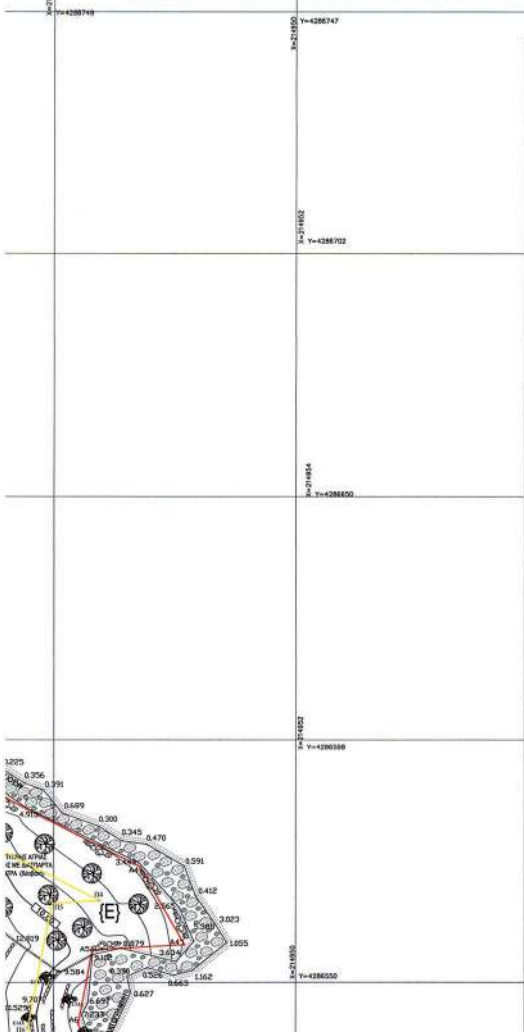

Α/Α	ΓΕΝΙΚΑΙ ΦΕΡΟΜΕΝΗΙ ΙΔΙΟΚΤΗΤΩΝ
Α	ΜΟΣΣΑΣ
Β	ΚΑΒΒΑΔΑ ΓΕΩΡΓΙΑ & ΚΑΡ. ΜΑΤΡΟΥ ΒΡΕΤΤΟΥ
Γ	ΓΕΩΝΗ ΙΩΑΝΝΗ
Δ	ΚΑΒΒΑΔΑΣ ΑΓΟΣΤΙΝΟΣ
Ε	ΑΙΩΝΙ ΚΑΒΒΑΔΑ (ΣΤΑΘΑΤΕΛΟΣ, ΑΡΓΥΡΗΣ, ΔΗΜΗΤΡΗΣ)
ΣΤ	ΕΚΚΛΗΣΙΑ ΑΓ. ΑΝΑΤΟΛΗΣ ΚΑΤΣΟΡΚΟΥ
Ζ	ΠΑΡΑΚΑΤΟΠΟΥΛΟΣ ΔΗΜΗΤΡΙΟΣ

ΠΑΡΑΤΗΡΗΣΙΣ
Το παρον τοπογραφικο διαγραμμο εδωρηθησ απο το ΕΓΣΑ με οπισθοστομα κατα τη μεθοδο CASSINI και λαβηθησ με δολιοσυνο GPS TOPCON HIPER PRO L1/L2

ΥΠΟΜΝΗΜΑ ΣΥΜΒΟΛΩΝ

ΑΚΤΟΓΡΑΜΜΗ	ΕΛΑΙΩΝΟΠΑΡΑ	ΨΥΔΙΑΣ (ΑΥΤΟ ΙΚΑΝΟ)
ΟΡΙΟ ΒΛΑΣΤΗΣΗΣ	ΚΥΒΕΡΙΣ	ΛΑΧΑΛΙΑ
ΑΓΡΟΤΙΚΟΣ ΔΡΟΜΟΣ	ΣΟΥΡΛΙ	ΚΤΙΣΜΑ
ΟΡΙΟ ΙΔΙΟΚΤΗΣΙΑΣ	ΠΕΡΙΟΧΗ ΠΥΛΩΝΙΣ ΒΛΑΣΤΗΣΗΣ (ΒΑΔΙΑΡΤΑ ΕΚΑΡΩΣΕΝΤΡΑ & ΠΥΛΩΝΙ ΒΑΝΙΚΩΣ ΕΚΤΑΣΗΣ)	ΟΡΙΟ ΠΕΡΙΟΧΗΣ ΠΥΛΩΝΙΣ ΒΛΑΣΤΗΣΗΣ
ΑΜΜΩΔΗΣ ΕΚΤΑΣΗ	ΠΡΩΝΟΣ ΚΑΤΑΚΡΗΝΙΣΣΕΙΣ	ΒΡΑΧΩΔΗΣ ΕΚΤΑΣΗ
ΠΥΡΕΝΟΣ-ΚΑΤΑΚΡΗΝΙΣΣΕΙΣ	ΦΡΥΞΗ ΠΡΑΝΟΥΣ	
ΣΕΡΡΩΝΙΑ	ΡΩΔΑΣ ΠΡΑΝΟΥΣ	
ΟΡΙΟ ΠΡΑΝΟΥΣ	ΡΩΔΑΣ ΠΡΑΝΟΥΣ	
ΟΡΙΟ ΠΡΑΝΟΥΣ	ΡΩΔΑΣ ΠΡΑΝΟΥΣ	

ΠΙΝΑΚΑΣ ΣΥΝΤΕΤΑΓΜΕΝΩΝ ΤΡΙΓΩΝΟΜΕΤΡΙΚΩΝ ΣΗΜΕΙΩΝ

DATUM : ΕΓΣΑ 87

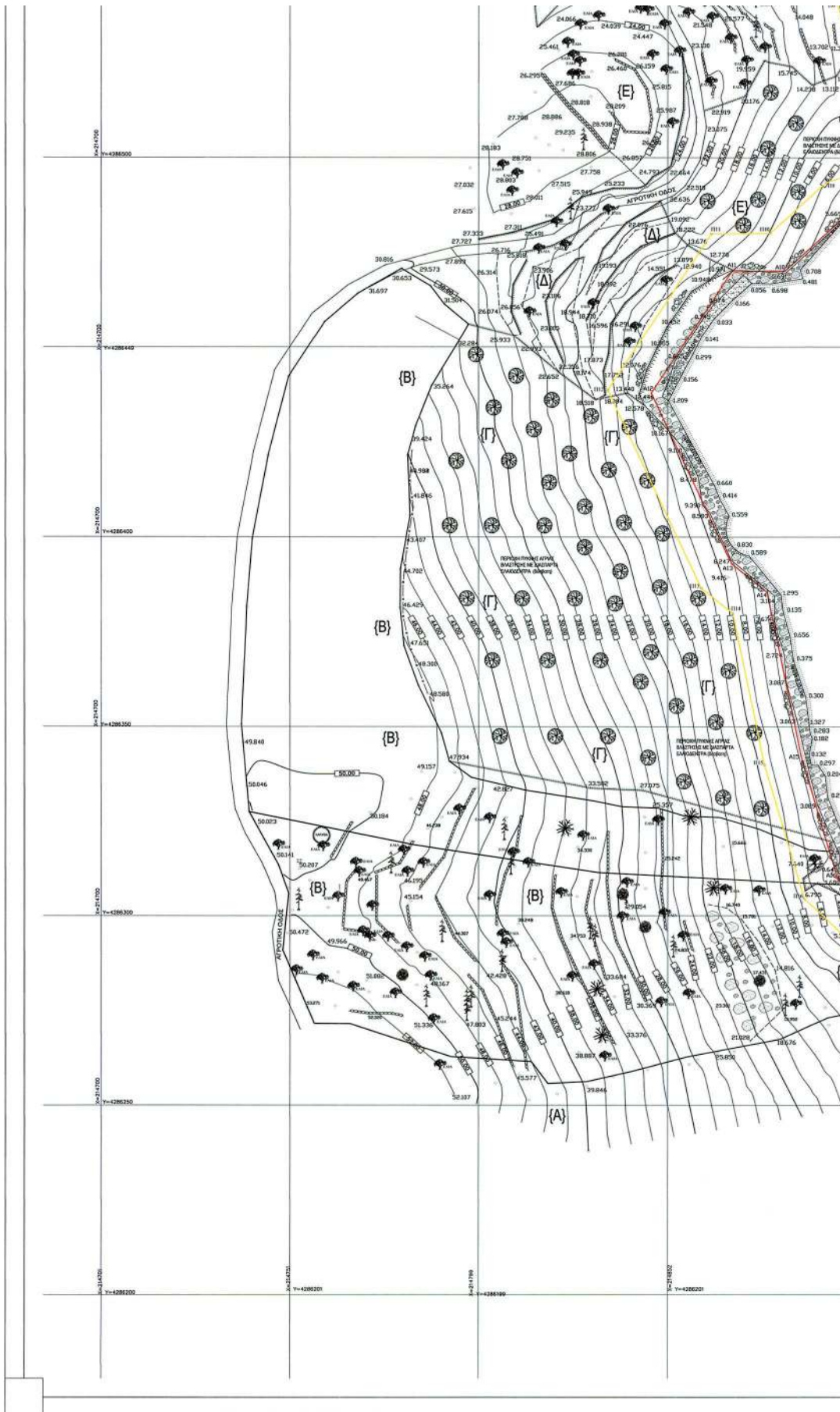

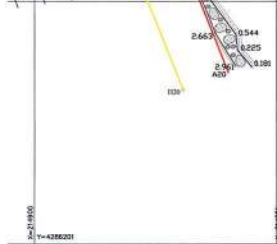
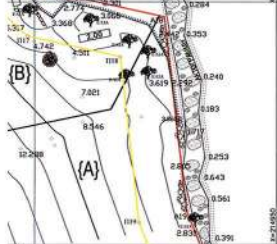
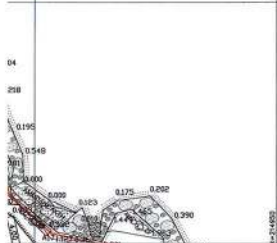
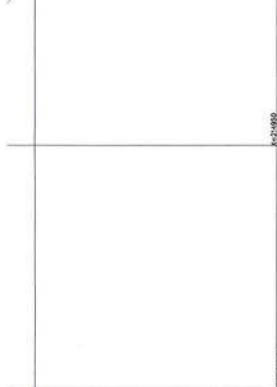
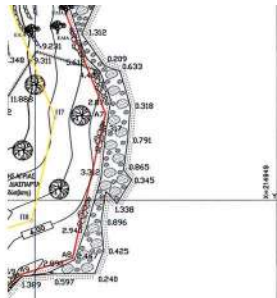

ΕΛΕΥΘΕΡΙΑΣ : GRS 80
 ΠΡΟΒΟΛΗ : TM 87 ΚΕΝΤΡΙΚΟΣ ΜΕΣΗΜΒΡΙΝΟΣ 24
 ΣΥΓΓ. ΚΛΙΜΑΚΟΣ : 1:00081
 Φ.Χ. 1:50.000 = ΑΓΙΟΣ ΠΕΤΡΟΣ, ΑΡΧΗ ΣΥΝΤΕΤ. φ0 = 0 Λ0 = 24 (Κεντρ. Μεσημβρ.)

ΤΡΙΓΩΝΟΜΕΤΡΙΚΟ ΚΩΔΙΚΟΣ ΟΝΟΜΑΣΙΑ	ΣΥΝΤΕΤΑΓΜΕΝΕΣ X	Y	ΥΨΟΜΕΤΡΟ H	ΥΨΟΣ ΣΗΜΑ	ΠΑΡΑΤΗΡΗΣΕΙΣ
11006 ΚΑΛΩΝ ΟΡΟΣ	200721,105	4278279,112	438,715	1,10	ΒΑΘΡΟ
ΤΡΙΓΩΝΟΜΕΤΡΙΚΟ ΚΩΔΙΚΟΣ ΟΝΟΜΑΣΙΑ	X	Y	H	ΣΗΜΑ	ΠΑΡΑΤΗΡΗΣΕΙΣ
11006 ΜΕΛΙΑ	200475,160	4276409,347	196,025	1,10	ΒΑΘΡΟ
ΤΡΙΓΩΝΟΜΕΤΡΙΚΟ ΚΩΔΙΚΟΣ ΟΝΟΜΑΣΙΑ	X	Y	H	ΣΗΜΑ	ΠΑΡΑΤΗΡΗΣΕΙΣ
11005 ΛΟΥΤΤΑ	199479,994	4275210,517	161,193	1,12	ΒΑΘΡΟ

ΣΥΝΤΕΤΑΓΜΕΝΕΣ ΣΤΑΣΕΩΝ Σ1 ΚΑΙ Σ2
 Σ1 X = 214822 782 Y = 4286165 164 Z = 71.396
 Σ2 X = 214752 497 Y = 4286312 509 Z = 50.207

Μέθοδος αποτύπωσης με GPS TOPCON HIPER PRO L 15.2
 ακρίβεια: 2.00 μ.
 Χρονολογία αποτύπωσης : ΝΟΕΜΒΡΙΟΣ 2012

Ημερήσια για την ακρίβεια της αποτύπωσης
 Λευκάδα 17/11/2013



Θεωρήθηκε
 Λευκάδα 17/11/2013



ΥΠΟΜΝΗΜΑ ΕΠΙΤΡΟΠΗΣ

Το παρόν τοπογραφικό διάγραμμα συντάσσεται την απο 17/11/2013, βάσει της Επιτροπής καθαρισμού των ορίων Αγιάδας και Παράλιας. Οι κορμίες των οριζώντων έχουν εδαφική από το Εθνικό Τριγωνομετρικό Δίκτυο. Η Οργάνωση της παρούσας καθαριστικής αποτύπωσης 10 ΜΕΤΡΩΝ από την οργάνωση αγάλου Απορροπής σε ένα υδατοπηγό οργάνωση παύσης αγάλου.

Οργάνωση αγάλου : Α1,Α2,Α3,Α4,Α4',...Α16,Α17,Α18,Α19,Α20
 Οργάνωση παύσης : Π1,Π2,Π3,Π4,Π5,...Π16,Π17,Π18,Π19,Π20

Λευκάδα 17/11/2013

Τα μέλη της Επιτροπής

1. ΙΩΑΝΝΗΣ ΣΚΛΑΒΕΝΤΗΣ, ΓΕΩΜΕΤΡΟΣ ΤΕΧΝΙΚΗΣ ΚΑΤΑΡΤΙΣΗΣ, ΕΠΙΤΡΟΠΗΣ ΚΑΘΑΡΙΣΜΟΥ ΤΩΝ ΟΡΙΩΝ ΤΟΠΟΓΡΑΦΙΚΗΣ ΥΠΟΚΑΤΑΣΤΑΣΗΣ ΤΟΥ ΕΛΛΗΝΙΚΟΥ ΕΘΝΟΥΣ	3. ΙΩΑΝΝΗΣ ΣΚΛΑΒΕΝΤΗΣ, ΓΕΩΜΕΤΡΟΣ ΤΕΧΝΙΚΗΣ ΚΑΤΑΡΤΙΣΗΣ, ΕΠΙΤΡΟΠΗΣ ΚΑΘΑΡΙΣΜΟΥ ΤΩΝ ΟΡΙΩΝ ΤΟΠΟΓΡΑΦΙΚΗΣ ΥΠΟΚΑΤΑΣΤΑΣΗΣ ΤΟΥ ΕΛΛΗΝΙΚΟΥ ΕΘΝΟΥΣ	5. ΙΩΑΝΝΗΣ ΣΚΛΑΒΕΝΤΗΣ, ΓΕΩΜΕΤΡΟΣ ΤΕΧΝΙΚΗΣ ΚΑΤΑΡΤΙΣΗΣ, ΕΠΙΤΡΟΠΗΣ ΚΑΘΑΡΙΣΜΟΥ ΤΩΝ ΟΡΙΩΝ ΤΟΠΟΓΡΑΦΙΚΗΣ ΥΠΟΚΑΤΑΣΤΑΣΗΣ ΤΟΥ ΕΛΛΗΝΙΚΟΥ ΕΘΝΟΥΣ
---	---	---

ΠΙΝΑΚΑΣ ΣΥΝΤΕΤΑΓΜΕΝΩΝ ΚΟΡΥΦΩΝ ΑΓΙΑΛΟΥ	
A1	X=214858.510 Y=4286679.350
A2	X=214855.688 Y=4286656.758
A3	X=214865.768 Y=4286600.366
A4	X=214917.842 Y=4286573.767
A4'	X=214927.095 Y=4286557.847
A5	X=214908.012 Y=4286556.746
A6	X=214905.004 Y=4286541.583
A7	X=214914.556 Y=4286517.802
A8	X=214907.764 Y=4286488.032
A9	X=214897.030 Y=4286484.586
A10	X=214890.972 Y=4286470.065
A11	X=214866.347 Y=4286469.943
A12	X=214845.654 Y=4286437.726
A13	X=214866.908 Y=4286392.952
A14	X=214876.289 Y=4286385.516
A15	X=214885.300 Y=4286342.399
A16	X=214894.980 Y=4286310.006
A17	X=214903.432 Y=4286302.153
A18	X=214926.852 Y=4286296.941
A19	X=214931.432 Y=4286256.997
A20	X=214940.035 Y=4286235.441

ΠΙΝΑΚΑΣ ΣΥΝΤΕΤΑΓΜΕΝΩΝ ΚΟΡΥΦΩΝ ΠΑΡΑΛΙΑΣ	
Π1	X=214847.780 Y=4286679.550
Π2	X=214845.577 Y=4286656.492
Π3	X=214856.787 Y=4286593.718
Π4	X=214909.413 Y=4286566.843
Π4'	X=----- Y=-----
Π5	X=214899.667 Y=4286566.281
Π6	X=214894.710 Y=4286540.581
Π7	X=214904.114 Y=4286516.991
Π8	X=214899.282 Y=4286495.812
Π9	X=214891.921 Y=4286493.449
Π10	X=214877.084 Y=4286480.032
Π11	X=214861.538 Y=4286479.897
Π12	X=214834.201 Y=4286438.533
Π13	X=214858.869 Y=4286386.567
Π14	X=214867.222 Y=4286379.932
Π15	X=214875.589 Y=4286339.938
Π16	X=214886.179 Y=4286304.533
Π17	X=214898.613 Y=4286292.981
Π18	X=214917.726 Y=4286288.726
Π19	X=214921.649 Y=4286254.530
Π20	X=214930.748 Y=4286231.734

ΤΕΧΝΙΚΟ ΓΡΑΦΕΙΟ ΜΕΛΕΤΩΝ - ΕΠΙΒΕΒΩΣΕΩΝ
 ΣΚΛΑΒΕΝΤΗΣ ΙΩΑΝΝΗΣ - ΣΚΛΑΒΕΝΤΗΣ ΣΤΥΡΙΑΝΟΣ
 ΚΑΡΑΒΕΛΑ 24, ΛΕΥΚΑΔΑ
 Τηλ. : FAX 2645022125 Κιν. 6948576996
 Email: jsklaventis@otenet.gr

1. Η αρχιτεκτονική και υδατογραφική εξέλιξη έγινε από το Εθνικό Τριγωνομετρικό Δίκτυο ΕΛΛΗΝΙΚΟ ΔΑΤUM - ΠΡΟΒΟΛΗ ΕΓΤΑ 87

ΕΛΛΗΝΙΚΗ ΔΗΜΟΚΡΑΤΙΑ
 ΠΕΡΙΦΕΡΕΙΑ ΙΟΝΙΩΝ ΝΗΣΩΝ
 ΝΟΜΟΣ ΛΕΥΚΑΔΑΣ
 ΔΗΜΟΣ ΛΕΥΚΑΔΑΣ - ΔΗΜΟΤΙΚΗ ΕΝΟΤΗΤΑ ΕΛΛΟΜΕΝΟΥ

ΚΑΘΟΡΙΣΜΟΣ ΟΡΙΩΝ ΑΓΙΑΛΟΥ ΚΑΙ ΠΑΡΑΛΙΑΣ ΠΕΡΙΟΧΗ "ΓΡΗΝ ΛΑΓΓΑΔΑ" ΚΟΙΝΟΤΗΤΑ ΒΛΥΧΙΟΥ (ΕΚΤΟΣ ΣΧΕΔΙΟΥ)

ΕΡΓΟΔΟΤΗΣ : ΣΑΡΡΗΣ ΚΥΡΙΑΚΟΣ

ΤΟΠΟΓΡΑΦΙΚΟ ΔΙΑΓΡΑΜΜΑ ΚΛΙΜΑΚΑ 1:500
 ΜΕ ΤΗΝ ΑΠΟΤΥΠΩΣΗ 2.297 2 182 2

ΟΙ ΣΥΝΤΑΞΑΝΤΕΣ
 ΣΚΛΑΒΕΝΤΗΣ ΙΩΑΝΝΗΣ ΣΚΛΑΒΕΝΤΗΣ ΣΤΥΡΙΑΝΟΣ
 ΓΕΩΜΕΤΡΟΣ ΤΕΧΝΙΚΗΣ ΚΑΤΑΡΤΙΣΗΣ ΓΕΩΜΕΤΡΟΣ ΤΕΧΝΙΚΗΣ ΚΑΤΑΡΤΙΣΗΣ
 ΙΩΑΝΝΗΣ Μ. ΣΚΛΑΒΕΝΤΗΣ
 ΔΙΠΛ. ΠΟΛΥΤΕΧΝΙΚΟΣ ΜΗΧΑΝΙΚΟΣ Α.Π.Θ.
 ΚΑΡΑΒΕΛΑ 24 ΛΕΥΚΑΔΑ ΤΗΛ. 2645022125 ΚΙΝ. 6948576996
 Α.Φ.Μ. 1724.2414.Α.ΔΟΥ.ΔΕ.214.84.4.2

ΕΠΙΜΟΝΗ ΚΑΤΑΡΤΙΣΤΗΣ
 Μ. Α. ΚΑΡΑΒΕΛΑ
 ΓΕΩΜΕΤΡΟΣ ΤΕΧΝΙΚΗΣ ΚΑΤΑΡΤΙΣΗΣ
 ΚΑΡΑΒΕΛΑ 24 ΛΕΥΚΑΔΑ

ΕΛΕΓΧΕΤΕ
 ΕΠΙΣΤΡΟΦΗ
 ΕΙΣ ΤΗΝ ΑΡΧΗ ΤΗΣ ΕΠΙΤΡΟΠΗΣ
 ΕΠΙΤΡΟΠΗΣ ΚΑΘΑΡΙΣΜΟΥ ΤΩΝ ΟΡΙΩΝ ΤΟΠΟΓΡΑΦΙΚΗΣ ΥΠΟΚΑΤΑΣΤΑΣΗΣ ΤΟΥ ΕΛΛΗΝΙΚΟΥ ΕΘΝΟΥΣ
 2012

ΕΘΝΙΚΟ ΤΥΠΟΓΡΑΦΕΙΟ

ΕΦΗΜΕΡΙΣ ΤΗΣ ΚΥΒΕΡΝΗΣΕΩΣ

ΤΙΜΗ ΠΩΛΗΣΗΣ ΦΥΛΛΩΝ ΤΗΣ ΕΦΗΜΕΡΙΔΑΣ ΤΗΣ ΚΥΒΕΡΝΗΣΕΩΣ

Σε έντυπη μορφή:

- Για τα Φ.Ε.Κ. από 1 έως 16 σελίδες σε 1 € προσαυξανόμενη κατά 0,20 € για κάθε επιπλέον οκτασέλιδο ή μέρος αυτού.
- Για τα φωτοαντίγραφα Φ.Ε.Κ. σε 0,15 € ανά σελίδα.

Σε μορφή DVD/CD:

Τεύχος	Ετήσια έκδοση	Τριμηνιαία έκδοση	Μηνιαία έκδοση	Τεύχος	Ετήσια έκδοση	Τριμηνιαία έκδοση	Μηνιαία έκδοση
Α΄	150 €	40 €	15 €	Α.Α.Π.	110 €	30 €	-
Β΄	300 €	80 €	30 €	Ε.Β.Ι.	100 €	-	-
Γ΄	50 €	-	-	Α.Ε.Δ.	5 €	-	-
Υ.Ο.Δ.Δ.	50 €	-	-	Δ.Δ.Σ.	200 €	-	20 €
Δ΄	110 €	30 €	-	Α.Ε.-Ε.Π.Ε.	-	-	100 €

- Η τιμή πώλησης μεμονωμένων Φ.Ε.Κ. σε μορφή cd-rom από εκείνα που διατίθενται σε ψηφιακή μορφή και μέχρι 100 σελίδες, σε 5 € προσαυξανόμενη κατά 1 € ανά 50 σελίδες.

ΕΤΗΣΙΕΣ ΣΥΝΔΡΟΜΕΣ Φ.Ε.Κ.

Τεύχος	Έντυπη μορφή	Τεύχος	Έντυπη μορφή	Τεύχος	Έντυπη μορφή
Α΄	225 €	Δ΄	160 €	Α.Ε.-Ε.Π.Ε.	2.250 €
Β΄	320 €	Α.Α.Π.	160 €	Δ.Δ.Σ.	225 €
Γ΄	65 €	Ε.Β.Ι.	65 €	Α.Σ.Ε.Π.	70 €
Υ.Ο.Δ.Δ.	65 €	Α.Ε.Δ.	10 €	Ο.Π.Κ.	-

- Το τεύχος Α.Σ.Ε.Π. (έντυπη μορφή) θα αποστέλλεται σε συνδρομητές ταχυδρομικά, με την επιβάρυνση των 70 €, ποσό το οποίο αφορά τα ταχυδρομικά έξοδα.

- Η καταβολή γίνεται σε όλες τις Δημόσιες Οικονομικές Υπηρεσίες (Δ.Ο.Υ.). Το πρωτότυπο διπλότυπο (έγγραφο αριθμ. πρωτ. 9067/28.2.2005 2η Υπηρεσία Επιτρόπου Ελεγκτικού Συνεδρίου) με φροντίδα των ενδιαφερομένων, πρέπει να αποστέλλεται ή να κατατίθεται στο Εθνικό Τυπογραφείο (Καποδιστρίου 34, Τ.Κ. 104 32 Αθήνα).
- Σημειώνεται ότι φωτοαντίγραφα διπλοτύπων, ταχυδρομικές Επιταγές για την εξόφληση της συνδρομής, δεν γίνονται δεκτά και θα επιστρέφονται.
- Οι οργανισμοί τοπικής αυτοδιοίκησης, τα νομικά πρόσωπα δημοσίου δικαίου, τα μέλη της Ένωσης Ιδιοκτητών Ημερησίου Τύπου Αθηνών και Επαρχίας, οι τηλεοπτικοί και ραδιοφωνικοί σταθμοί, η Ε.Σ.Η.Ε.Α, τα τριτοβάθμια συνδικαλιστικά όργανα και οι τριτοβάθμιες επαγγελματικές ενώσεις δικαιούνται έκπτωσης πενήντα τοις εκατό (50%) επί της ετήσιας συνδρομής.
- Το ποσό υπέρ Τ.Α.Π.Ε.Τ. (5% επί του ποσού συνδρομής), καταβάλλεται ολόκληρο (Κ.Α.Ε. 3512) και υπολογίζεται πριν την έκπτωση.
- Στην Ταχυδρομική συνδρομή του τεύχους Α.Σ.Ε.Π. δεν γίνεται έκπτωση.

Πληροφορίες για δημοσιεύματα που καταχωρίζονται στα Φ.Ε.Κ. στο τηλ.: 210 5279000.

Φωτοαντίγραφα παλαιών Φ.Ε.Κ.: τηλ.: 210 8220885.

Τα φύλλα όλων των τευχών της Εφημερίδας της Κυβερνήσεως διατίθενται δωρεάν σε ηλεκτρονική μορφή από την ιστοσελίδα του Εθνικού Τυπογραφείου (www.et.gr)

Ηλεκτρονική Διεύθυνση: <http://www.et.gr> - e-mail: webmaster.et@et.gr

ΟΙ ΥΠΗΡΕΣΙΕΣ ΕΞΥΠΗΡΕΤΗΣΗΣ ΠΟΛΙΤΩΝ ΛΕΙΤΟΥΡΓΟΥΝ ΚΑΘΗΜΕΡΙΝΑ ΑΠΟ 08:00 ΜΕΧΡΙ 13:30



* 0 4 0 0 5 8 6 2 1 1 1 3 0 0 8 *

ΑΠΟ ΤΟ ΕΘΝΙΚΟ ΤΥΠΟΓΡΑΦΕΙΟ

ΚΑΠΟΔΙΣΤΡΙΟΥ 34 * ΑΘΗΝΑ 104 32 * ΤΗΛ. 210 52 79 000 * FAX 210 52 21 004