

ΕΦΗΜΕΡΙΣ ΤΗΣ ΚΥΒΕΡΝΗΣΕΩΣ

ΤΗΣ ΕΛΛΗΝΙΚΗΣ ΔΗΜΟΚΡΑΤΙΑΣ

ΤΕΥΧΟΣ ΤΕΤΑΡΤΟ

Αρ. φύλλου 526

10 Οκτωβρίου 2013

ΠΕΡΙΕΧΟΜΕΝΑ

ΑΠΟΦΑΣΕΙΣ

- Κύρωση δασικού χάρτη δημοτικής κοινότητας Κηφισιάς Δήμου Κηφισιάς Νομού Αττικής..... 1
- Κήρυξη έκτασης ως αναδασωθείσας εμβαδού 23,757 στρεμ. στη θέση « Παναγιά» Τοπικής Κοινότητας Λαμντιάς, Δήμου Αρχαίας Ολυμπίας, της Π.Ε. Ηλείας λόγω πυρκαγιάς..... 2

ΑΠΟΦΑΣΕΙΣ

- Αριθμ. οικ. 4391 (1)
- Κύρωση δασικού χάρτη δημοτικής κοινότητας Κηφισιάς Δήμου Κηφισιάς Νομού Αττικής,
- Ο ΓΕΝΙΚΟΣ ΓΡΑΜΜΑΤΕΑΣ ΑΠΟΚΕΝΤΡΩΜΕΝΗΣ ΔΙΟΙΚΗΣΗΣ ΑΤΤΙΚΗΣ

Έχοντας υπόψη:

1. Τις διατάξεις των άρθρων 13 έως 26, Ν. 3889/2010 (Φ.Ε.Κ. 182Α) «Χρηματοδότηση Περιβαλλοντικών Παρεμβάσεων, Πρόσανο Τιμείο, Κύρωση Δασικών Χαρτών και άλλες διατάξεις», όπως τροποποιήθηκαν με το αρθ. 55 του Ν. 4030/2011 (ΦΕΚ 249/Α/25-11-2011) «Νέος Τρόπος Έκδοσης Αδειών Δόμησης, Ελέγχου Κατασκευών και λοιπές διατάξεις».
2. Τις διατάξεις του άρθρου 28 του Ν. 2664/1998 «Εθνικό Κτηματολόγιο και άλλες διατάξεις» (Φ.Ε.Κ. 275Α).
3. Τις διατάξεις των άρθρων 5 και 8 του Ν. 3208/2003 (Φ.Ε.Κ. 303Α) «Προστασία των δασικών οικοσυστημάτων, κάτρηση δασολογίου, ρύθμιση εμπραγμάτων δικαιομάτων επί δασών και δασικών εν γένει εκτάσεων και άλλες διατάξεις».
4. Τις διατάξεις του Ν. 3818/2010 (Φ.Ε.Κ. 17Α), «Προστασία Δασών και Δασικών εκτάσεων του Ν. Αττικής, σύσταση Ειδικής Γραμματείας Επιθεώρησης Περιβαλλοντος και λοιπές διατάξεις».
5. Την 199284/707/14-2-2010 (Φ.Ε.Κ. 2159Β) απόφαση Υφυπουργού Π.Ε.Κ.Α. με την οποία καθορίστηκαν θέμα-

τα σχετικά με τις περιπτώσεις της παραγράφου 1 του άρθρου 21 του Ν. 3889/2010, όπως αυτή τροποποιήθηκε και συμπληρώθηκε με την 115464/154/17-3-2011 (Φ.Ε.Κ. 525Β) απόφαση του ιδίου.

6. Το περιεχόμενο του δασικού χάρτη περιοχής δημοτικής κοινότητας Κηφισιάς Δήμου Κηφισιάς, που καταρτίστηκε και αναρτήθηκε σύμφωνα με τις ως άνω διατάξεις, θεωρήθηκε με το αρθ. 2663/06-07-2012 έγγραφό μας, σε εφαρμογή του άρθρου 17 παρ. 2 Ν. 3889/2010 (Φ.Ε.Κ. 182Α), μέρος του οποίου τροποποιήθηκε με την παρ. 4, αρθ. 55 του Ν. 4030/2011 (ΦΕΚ/249/Α/25-11-2011) «Νέος Τρόπος Έκδοσης Αδειών Δόμησης, Ελέγχου Κατασκευών και λοιπές διατάξεις».

7. Τα αρθ. 219887/446/19-8-2011 (ΑΔΑ: 4ΑΜ00-Γ5Θ) και 127043/12/20-2-2013 έγγραφα της Διεύθυνσης Δασικών Χαρτών του ΥΠΕΚΑ, κυρώουμ:

Το δασικό χάρτη δημοτικής κοινότητας Κηφισιάς Δήμου Κηφισιάς του Νομού Αττικής, ως προς τα τμήματά του που περιλαμβάνονται με πρόσανο περίγραμμα και πρόσανο διαγράμμιση, στα συνημμένα διαγράμματα και τον πίνακα (βάση δεδομένων) που το συνοδεύει και αποτελούν αναπόσπαστο τμήμα της παρούσας. Τα όρια κλήψης του δασικού χάρτη εκτείνονται και σε περιοχές πέραν των διοικητικών ορίων της περιοχής της Δημοτικής Κοινότητας Κηφισιάς, Δήμου Κηφισιάς, όπως αυτά μας χορηγήθηκαν από την Κτηματολόγιο Α.Ε., καλύπτοντας περιοχές/τμήματα άλλων διοικητικών διαίρεσεων των όμορων Δήμων.

Από την ημερομηνία δημοσίευσης της παρούσας, ο ανωτέρω δασικός χάρτης καθίσταται οριστικός.

Ο οριστικός δασικός χάρτης τηρείται από το Τμήμα Δασικών Χαρτογραφίσεων της Διεύθυνσης Δασών Ανατολικής Αττικής.

Η απόφαση αυτή να δημοσιευθεί στην Εφημερίδα της Κυβερνήσεως.

Αγία Παρασκευή, 30 Σεπτεμβρίου 2013

Ο Γενικός Γραμματέας

Αποκεντρωμένης Διοίκησης
ΔΗΜΗΤΡΙΟΣ ΚΑΛΟΓΕΡΟΠΟΥΛΟΣ

ΚΩΔΙΚΟΣ ΦΥΛΛΟΥ ΕΘΝΙΚΟΥ ΚΤΗΜΑΤΟΛΟΓΙΟΥ: 04760-42120/5



ΚΩΔΙΚΟΣ ΠΡΩΤΟΥ ΕΞΗΚΟΥΣ ΚΤΗΜΑΤΟΛΟΓΙΟΥ: 04190-421505



ΚΑΔΙΚΟΣ ΦΥΛΛΟΥ ΕΒΗΛΙΚΟΥ ΚΤΗΜΑΤΟΛΟΓΙΟΥ: 04800-421205
ΔΙΕΥΘΥΝΣΗ ΤΕΧΝΙΚΗΣ ΘΥΡΑΝΣ

047B-42150 S	0480-42150 S	0480-42150 S
047B-42120 S	0480-42120 S	0480-42120 S
047B-42090 S	0480-42090 S	0480-42090 S

ИМПЕРИЯ ИВАНОВ. СЕПТЕМБРИ 2013
 ГОТОВИЛА: 2007 - 2009

[illegible]

- [illegible]

877-636-2273 800-876-6644 414-939-0101
ALBANY OFFICE: 518-487-7100

01703-0034 07291144 01703-0046
01703-0047 07291144 01703-0060
01703-0066 07291193 01703-0176
07291143

[illegible][illegible][illegible]

Για τεχνικούς λόγους στο σχεδιάγραμμα, έγινε σμίκρυνση, κατά ποσοστό **31%**

ΚΑΔΑΟΣ & ΠΛΑΝΟ ΕΞΙΝΚΟΥ ΚΤΗΜΑΤΟΛΟΓΙΟΥ: 0480-471208



ΚΩΔΙΚΟΣ ΠΡΩΤΟΥ ΕΞΙΔΙΟΥ ΚΤΗΜΑΤΟΛΟΓΙΟΥ: 0480-411945



ΚΑΛΩΣ ΕΛΘΟΥΣ ΕΣΤΙΝΟΙ ΑΠΟΚΑΤΑΣΤΑΣΗ: 04/04/2015



ΚΑΔΑΟΣ ΣΥΝΔΟΣ ΕΣΗΚΟΥ ΚΤΗΜΑΤΟΛΟΓΙΟΥ: 0444-421915



ΚΟΙΛΟΣ ΘΡΥΛΟΥ ΕΒΡΥΚΟΥ ΑΓΓΙΑΣΟΔΟΤΟΥ: 64586-421285

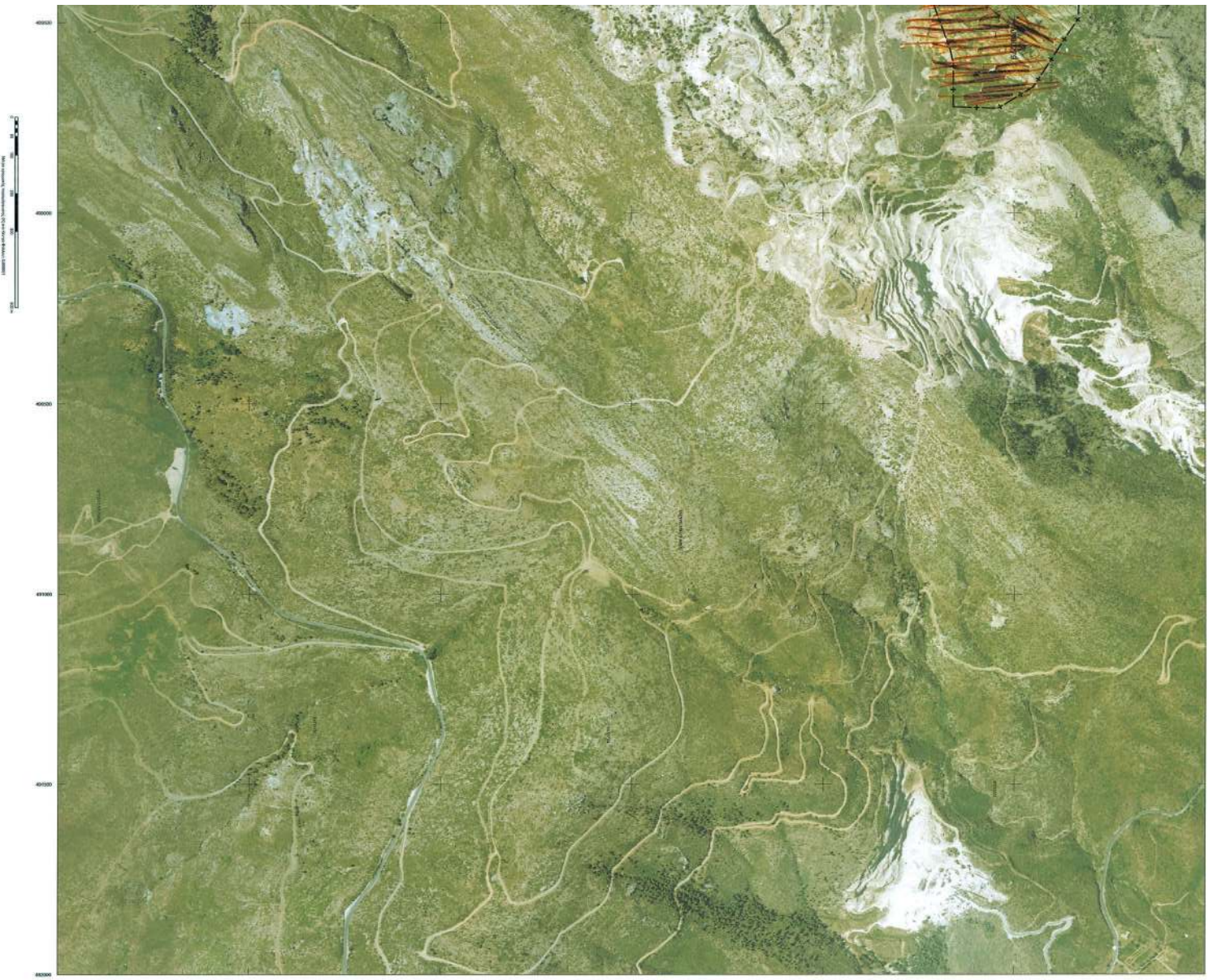

ΚΟΙΝΟΣ ΧΡΩΝΟΣ ΕΞΙΜΟΥ ΚΤΗΜΑΤΟΛΟΓΟΥ: 04580-4215/85



ΥΠΟΥΡΓΕΙΟ ΠΕΡΙΒΑΛΛΟΝΤΟΣ ΕΝΕΡΓΕΙΑΣ ΚΛΙΜΑΤΙΚΗΣ ΑΛΛΑΓΗΣ
ΚΤΗΜΑΤΟΛΟΓΙΟ Α.Ε.
ΑΠΟΚΕΝΤΡΩΜΕΝΗ ΔΙΟΙΚΗΣΗ ΑΤΤΙΚΗΣ
ΔΙΕΥΘΥΝΣΗ ΔΑΣΩΝ ΑΝ.ΑΤΤΙΚΗΣ
ΤΜΗΜΑ ΔΑΣΙΚΩΝ ΧΑΡΤΟΓΡΑΦΗΣΕΩΝ
ΠΕΡΙΦΕΡΕΙΑΚΗ ΕΝΟΤΗΤΑ (πρώην ΝΟΜΟΣ).....ΑΝ. ΑΤΤΙΚΗΣ...
ΔΗΜΟΤΙΚΗ/ ΤΟΠΙΚΗ ΚΟΙΝΟΤΗΤΑ ΚΗΦΙΣΙΑΣ
ΔΗΜΟΥ ΚΗΦΙΣΙΑΣ

FID	AREA	PERIMETER	NOMOS	OTA	KATHGORAL1	KATHGORAL2	PHOTO_45	PHOTO_60	PHOTO_PO	POLY_X_CO	POLY_Y_CO	PINAKOKXE	LANDTYPE	KATHGORDX	LABEL_DX	DKA
0	1262,57	177,58	05	069			45219229133056		07201125	485471,81	4213844,19	04840 42120	0AA		AA00001	0506900001
1	1255,33	147,28	05	069			45219229133056		07201125	485577,37	4214332,18	04840 42120	0AA		AA00002	0506900002
2	2471,46	229,7	05	069			45219229133056		07201125	485601,39	4214406,16	04840 42120	0AA		AA00003	0506900003
3	2016,44	273,62	05	069			45219229133056		07201125	484586,95	4214471,8	04840 42120	3AA		AA00004	0506900004
4	1073,04	127,26	05	069			45219229133056		07201125	484865,65	4214524,09	04840 42120	0AA		AA00005	0506900005
5	669,93	153,24	05	069			45219229133056		07201125	484909,63	4214502,94	04840 42120	0AA		AA00006	0506900006
6	4538,04	351,66	05	069			45219229133056		07201125	484781,49	4214508,79	04840 42120	0AA		AA00007	0506900007
7	2880,51	233,5	05	069			45219229133056		07201125	485476,41	4214621,75	04840 42120	0AA		AA00008	0506900008
8	1499,3	173,26	05	069			45219229133056		07201125	485732,25	4214698,12	04840 42120	0AA		AA00009	0506900009
9	17965,19	602,63	05	069			45219229133056		07201125	485598,97	4214680,32	04840 42120	0AA		AA00010	0506900010
10	582,21	114,64	05	069			45219229133056		07201104	481346,88	4215671,96	04800 42150	0AA		AA00011	0506900011
11	448,23	85,4	05	069			45219229133056		07201125	485982,38	4213141,33	04840 42120	0ΔΔ		ΔΔ00012	0506900012
12	4468,17	360,38	05	069			45219229133056		07201125	485009,98	4214513,46	04840 42120	0ΔΔ		ΔΔ00013	0506900013
13	856,53	117,21	05	069			45219229133056		07201125	486028,48	4213153,84	04840 42120	0ΔΔ		ΔΔ00014	0506900014
14	1811,51	192,07	05	069			45219229133056		07201125	486062,43	4213216,89	04840 42120	0ΔΔ		ΔΔ00015	0506900015
15	17871,78	705,82	05	069			45219229133056		07201125	484839,63	4213217,92	04840 42120	0ΔΔ		ΔΔ00016	0506900016
16	121,93	44,26	05	069			45219229133056		07201125	484927,76	4213354,48	04840 42120	0ΔΔ		ΔΔ00017	0506900017
17	19430,8	974,77	05	069			45219229133056		07201125	485669,32	4214456,47	04840 42120	0ΔΔ		ΔΔ00018	0506900018
18	1453,84	199,16	05	069			45219229133056		07201125	485582,42	4214594,86	04840 42120	0ΔΔ		ΔΔ00019	0506900019
19	368,56	85,68	05	069	ΔΑ		45219229133056		07201104	481598,85	4215891,69	04800 42150	3AA		AA00020	0506900020
20	1382,24	191,83	05	069			45219229133056		07201125	483642,52	4217066,43	04800 42150	0ΔΔ		ΔΔ00021	0506900021
21	2204,72	203,89	05	069			45219229133056		07201125	484870,14	4213174,72	04840 42120	0ΔΔ		ΔΔ00022	0506900022
22	1338,3	264,5	05	069			45219229133056		07201104	481408,76	4215707,41	04800 42150	0ΔΔ		ΔΔ00023	0506900023
23	4857,09	303,85	05	069			45219229133056		07201125	484687,33	4213224,96	04840 42120	0AA		AA00024	0506900024
24	2522,57	208,86	05	069	AA		45219229133056		07201125	484936,59	4214514,21	04840 42120	0ΠΑ		ΠΑ00025	0506900025
25	597,29	112,95	05	069	AA		45219229133056		07201104	481346,26	4215685,98	04800 42150	19ΠΑ		ΠΑ00026	0506900026
26	830,89	209,96	05	069	ΔΑ		45219229133056		07201104	482075,13	4215233,84	04800 42150	0ΠΑ		ΠΑ00027	0506900027
27	4931,76	435,04	05	069	ΔΑ		45219229133056		07201125	485700,44	4214672,52	04840 42120	0AN		AN00028	0506900028
28	10683,71	484,49	05	069	ΔΔ		45219229133056		07201125	485664,32	4214383,55	04840 42120	0AN		AN00029	0506900029
29	7076,33	516,31	05	069			45219229133056		07201125	486005,12	4213175,68	04840 42120	0ΔΔ		ΔΔ00030	0506900030
30	141,65	66,29	05	069	ΔΑ		45219229133056		07201125	486075	4213236,49	04840 42120	0AN		AN00031	0506900031
31	19,17	29,76	05	069	ΔΑ		45219229133056		07201125	486085,98	4213217,88	04840 42120	0AN		AN00032	0506900032
32	3903,5	253,24	05	069	ΔΑ		45219229133056		07201125	485812,09	4214537,02	04840 42120	0AN		AN00033	0506900033
33	213,87	82,34	05	069	ΔΑ		45219229133056		07201125	485749,26	4214549,19	04840 42120	0AN		AN00034	0506900034
34	1545,9	220,39	05	069			45219229133056		07201125	485167,52	4212805,89	04840 42120	3AA		AA00035	0506900035
35	186,72	55,26	05	069			45219229133056		07201125	484477,51	4213384,3	04840 42120	3AA		AA00036	0506900036
36	949,03	123,35	05	069			45219229133056		07201125	484555,49	4213437,44	04840 42120	3AA		AA00037	0506900037
37	593,21	104,38	05	069			45219229133056		07201125	484598,85	4213465,73	04840 42120	3AA		AA00038	0506900038
38	385,61	79,01	05	069			45219229133056		07201125	484669,69	4213493,89	04840 42120	3AA		AA00039	0506900039
39	7923,89	441,23	05	069			45219229133056		07201125	485107,27	4213443,28	04840 42120	3AA		AA00040	0506900040
40	2353,97	206,62	05	069			45219229133056		07201125	485359,36	4213633,64	04840 42120	3AA		AA00041	0506900041

ΥΠΟΥΡΓΕΙΟ ΠΕΡΙΒΑΛΛΟΝΤΟΣ ΕΝΕΡΓΕΙΑΣ ΚΛΙΜΑΤΙΚΗΣ ΑΛΛΑΓΗΣ
 ΚΤΗΜΑΤΟΛΟΓΙΟ Α.Ε.
 ΑΠΟΚΕΝΤΡΩΜΕΝΗ ΔΙΟΙΚΗΣΗ ΑΤΤΙΚΗΣ
 ΔΙΕΥΘΥΝΣΗ ΔΑΣΩΝ ΑΝ.ΑΤΤΙΚΗΣ
 ΤΜΗΜΑ ΔΑΣΙΚΩΝ ΧΑΡΤΟΓΡΑΦΗΣΕΩΝ
 ΠΕΡΙΦΕΡΕΙΑΚΗ ΕΝΟΤΗΤΑ (πρώην ΝΟΜΟΣ).....ΑΝ. ΑΤΤΙΚΗΣ...
 ΔΗΜΟΤΙΚΗ/ ΤΟΠΙΚΗ ΚΟΙΝΟΤΗΤΑ ΚΗΦΙΣΙΑΣ
 ΔΗΜΟΥ ΚΗΦΙΣΙΑΣ

FID	AREA	PERIMETER	NOMOS	OTA	KATHGORAL1	KATHGORAL2	PHOTO_45	PHOTO_60	PHOTO_PO	POLY_X_CO	POLY_Y_CO	PINAKOKXE	LANDTYPE	KATHGORDX	LABEL_DX	DKA
41	1414,2	152,24	05	069			45219229133056		07201125	484761,06	4213694,69	04840 42120	3AA		AA00042	0506900042
42	15259,16	923,55	05	069			45219229133056		07201125	485174,36	4213592,81	04840 42120	3AA		AA00043	0506900043
43	967,11	124,9	05	069			45219229133056		07201125	484805,45	4213741,25	04840 42120	3AA		AA00044	0506900044
44	237,21	61,69	05	069			45219229133056		07201125	484756,83	4213796,8	04840 42120	3AA		AA00045	0506900045
45	5343,25	342,58	05	069			45219229133056		07201125	485386,24	4213754,56	04840 42120	3AA		AA00046	0506900046
46	2083,69	186,61	05	069			45219229133056		07201125	484705,57	4213796,66	04840 42120	3AA		AA00047	0506900047
47	3979,81	438,76	05	069			45219229133056		07201125	485214,53	4213815,43	04840 42120	3AA		AA00048	0506900048
48	18866,16	868,56	05	069			45219229133056		07201125	485301,55	4213852,1	04840 42120	3AA		AA00049	0506900049
49	1140,93	138,17	05	069			45219229133056		07201125	485043,35	4214035,15	04840 42120	3AA		AA00050	0506900050
50	327,98	72,63	05	069			45219229133056		07201125	484340,19	4214048,89	04840 42120	3AA		AA00051	0506900051
51	3298,2	236,8	05	069			45219229133056		07201125	484826,48	4214055,93	04840 42120	3AA		AA00052	0506900052
52	713,97	107,64	05	069			45219229133056		07201125	484565,39	4214113,48	04840 42120	3AA		AA00053	0506900053
53	3422,76	226,15	05	069			45219229133056		07201125	484494,17	4214135	04840 42120	3AA		AA00054	0506900054
54	1340,07	149,62	05	069			45219229133056		07201125	484316,05	4214144,36	04840 42120	3AA		AA00055	0506900055
55	156,49	50,28	05	069			45219229133056		07201125	484416,08	4214196,17	04840 42120	3AA		AA00056	0506900056
56	1245,14	145,16	05	069			45219229133056		07201125	484721,7	4214216,64	04840 42120	3AA		AA00057	0506900057
57	419,81	83,36	05	069			45219229133056		07201125	485047,24	4214247,42	04840 42120	3AA		AA00058	0506900058
58	998,15	133,99	05	069			45219229133056		07201125	484347,66	4214259,47	04840 42120	3AA		AA00059	0506900059
59	705,56	106,76	05	069			45219229133056		07201125	484380,62	4214301,97	04840 42120	3AA		AA00060	0506900060
60	746,43	110,61	05	069			45219229133056		07201104	483412,43	4214435,69	04800 42120	3AA		AA00061	0506900061
61	577,46	96,85	05	069			45219229133056		07201104	482913,36	4214487,22	04800 42120	3AA		AA00062	0506900062
62	9146,12	496,4	05	069			45219229133056		07201125	484641,15	4214445,53	04840 42120	3AA		AA00063	0506900063
63	289,39	68,97	05	069			45219229133056		07201104	482927,51	4214511,87	04800 42120	3AA		AA00064	0506900064
64	470,28	87,34	05	069			45219229133056		07201104	483300,96	4214538,95	04800 42120	3AA		AA00065	0506900065
65	481,24	89,3	05	069			45219229133056		07201104	483479,58	4214558,22	04800 42120	3AA		AA00066	0506900066
66	502,93	91,51	05	069			45219229133056		07201104	482969,07	4214571,18	04800 42120	3AA		AA00067	0506900067
67	474,24	87,89	05	069			45219229133056		07201104	483057,95	4214577,35	04800 42120	3AA		AA00068	0506900068
68	3825,4	312,96	05	069			45219229133056		07201104	483052,15	4214618,38	04800 42120	3AA		AA00069	0506900069
69	1362,86	165,76	05	069			45219229133056		07201104	483251,22	4214657,11	04800 42120	3AA		AA00070	0506900070
70	6687,77	375,02	05	069			45219229133056		07201125	484806,42	4214635,79	04840 42120	3AA		AA00071	0506900071
71	2167,55	223,73	05	069			45219229133056		07201104	482972,44	4214651,53	04800 42120	3AA		AA00072	0506900072
72	758,77	121,39	05	069			45219229133056		07201125	483577,25	4214703,67	04800 42120	3AA		AA00073	0506900073
73	318,52	71,7	05	069			45219229133056		07201104	483162,08	4214715,54	04800 42120	3AA		AA00074	0506900074
74	11593,22	684,64	05	069			45219229133056		07201104	483391,66	4214655,87	04800 42120	3AA		AA00075	0506900075
75	366,47	82,85	05	069			45219229133056		07201104	483191,04	4214749,08	04800 42120	3AA		AA00076	0506900076
76	462,17	87,69	05	069			45219229133056		07201125	485480,65	4214756,57	04840 42120	3AA		AA00077	0506900077
77	6263,42	335,12	05	069			45219229133056		07201104	483099,43	4214723,05	04800 42120	3AA		AA00078	0506900078
78	876,91	126,02	05	069			45219229133056		07201104	483154,7	4214777,24	04800 42120	3AA		AA00079	0506900079
79	2098,92	213,71	05	069			45219229133056		07201125	484709,12	4214777,79	04840 42120	3AA		AA00080	0506900080
80	347,64	74,63	05	069			45219229133056		07201104	483088,5	4214819,96	04800 42120	3AA		AA00081	0506900081
81	153,04	49,6	05	069			45219229133056		07201104	482970,87	4214875,23	04800 42120	3AA		AA00082	0506900082

ΥΠΟΥΡΓΕΙΟ ΠΕΡΙΒΑΛΛΟΝΤΟΣ ΕΝΕΡΓΕΙΑΣ ΚΛΙΜΑΤΙΚΗΣ ΑΛΛΑΓΗΣ
 ΚΤΗΜΑΤΟΛΟΓΙΟ Α.Ε.
 ΑΠΟΚΕΝΤΡΩΜΕΝΗ ΔΙΟΙΚΗΣΗ ΑΤΤΙΚΗΣ
 ΔΙΕΥΘΥΝΣΗ ΔΑΣΩΝ ΑΝ.ΑΤΤΙΚΗΣ
 ΤΜΗΜΑ ΔΑΣΙΚΩΝ ΧΑΡΤΟΓΡΑΦΗΣΕΩΝ
 ΠΕΡΙΦΕΡΕΙΑΚΗ ΕΝΟΤΗΤΑ (πρώην ΝΟΜΟΣ).....ΑΝ. ΑΤΤΙΚΗΣ...
 ΔΗΜΟΤΙΚΗ/ ΤΟΠΙΚΗ ΚΟΙΝΟΤΗΤΑ ΚΗΦΙΣΙΑΣ
 ΔΗΜΟΥ ΚΗΦΙΣΙΑΣ

FID	AREA	PERIMETER	NOMOS	OTA	KATHGORAL1	KATHGORAL2	PHOTO_45	PHOTO_60	PHOTO_PO	POLY_X_CO	POLY_Y_CO	PINAKOKXE	LANDTYPE	KATHGORDX	LABEL_DX	DKA
82	363,41	93,7	05	069			45219229133056		07201104	482926,11	4214872,27	04800 42120	3AA		AA00083	0506900083
83	509,83	91,85	05	069			45219229133056		07201125	484615,34	4214876,16	04840 42120	3AA		AA00084	0506900084
84	457,75	97,71	05	069			45219229133056		07201104	482870,97	4214874,94	04800 42120	3AA		AA00085	0506900085
85	15224,07	559,14	05	069			45219229133056		07201125	485157,94	4214952,15	04840 42120	3AA		AA00086	0506900086
86	21039,16	1055,11	05	069			45219229133056		07201125	484896,9	4214935,02	04840 42120	3AA		AA00087	0506900087
87	399,05	80,25	05	069			45219229133056		07201104	483223,85	4215074,36	04800 42150	3AA		AA00088	0506900088
88	1251,66	153,03	05	069			45219229133056		07201104	483333,03	4215139,41	04800 42150	3AA		AA00089	0506900089
89	2353,78	268,26	05	069			45219229133056		07201104	482965,89	4215157,5	04800 42150	3AA		AA00090	0506900090
90	1638,55	177,42	05	069			45219229133056		07201104	483125,73	4215177,24	04800 42150	3AA		AA00091	0506900091
91	582,63	97,4	05	069			45219229133056		07201104	482265,88	4215216,43	04800 42150	3AA		AA00092	0506900092
92	1785,98	169,16	05	069			45219229133056		07201125	483527,02	4215233,94	04800 42150	3AA		AA00093	0506900093
93	409,36	84,18	05	069			45219229133056		07201104	483447,74	4215255,64	04800 42150	3AA		AA00094	0506900094
94	2188,83	225,86	05	069			45219229133056		07201104	483100,45	4215266,42	04800 42150	3AA		AA00095	0506900095
95	386,37	79,3	05	069			45219229133056		07201104	482326,42	4215367,98	04800 42150	3AA		AA00096	0506900096
96	1455,18	174,22	05	069			45219229133056		07201104	482152,52	4215374,05	04800 42150	3AA		AA00097	0506900097
97	10381,22	563,95	05	069			45219229133056		07201104	481773,01	4215277,5	04800 42150	3AA		AA00098	0506900098
98	3723,43	285,55	05	069			45219229133056		07201104	482702,26	4215416,77	04800 42150	3AA		AA00099	0506900099
99	11235,59	757,39	05	069			45219229133056		07201104	483009,45	4215409,46	04800 42150	3AA		AA00100	0506900100
100	401,72	83,32	05	069			45219229133056		07201104	481927,92	4215536,43	04800 42150	3AA		AA00101	0506900101
101	1139,27	137,89	05	069			45219229133056		07201104	483064,11	4215543,42	04800 42150	3AA		AA00102	0506900102
102	1883,47	186,99	05	069			45219229133056		07201104	482313,77	4215531,3	04800 42150	3AA		AA00103	0506900103
103	3635,61	298,97	05	069			45219229133056		07201104	482492,23	4215522,53	04800 42150	3AA		AA00104	0506900104
104	660,98	102,93	05	069			45219229133056		07201104	481964,6	4215627,66	04800 42150	3AA		AA00105	0506900105
105	4076,34	281,71	05	069			45219229133056		07201104	483042,11	4215611,93	04800 42150	3AA		AA00106	0506900106
106	1795,53	174,76	05	069			45219229133056		07201104	482437,07	4215620,25	04800 42150	3AA		AA00107	0506900107
107	525,47	92,88	05	069			45219229133056		07201104	481662,26	4215795,53	04800 42150	3AA		AA00108	0506900108
108	590,98	97,85	05	069			45219229133056		07201104	482165,31	4215898,71	04800 42150	3AA		AA00109	0506900109
109	449,1	85,69	05	069			45219229133056		07201104	482138,47	4215948,25	04800 42150	3AA		AA00110	0506900110
110	404,54	82,76	05	069			45219229133056		07201104	482173,61	4215967,42	04800 42150	3AA		AA00111	0506900111
111	452,62	87,91	05	069			45219229133056		07201104	482144,48	4215989,46	04800 42150	3AA		AA00112	0506900112
112	228,71	62,07	05	069			45219229133056		07201104	483041,5	4216142,51	04800 42150	3AA		AA00113	0506900113
113	554,05	94,43	05	069			45219229133056		07201104	483135,6	4216382,07	04800 42150	3AA		AA00114	0506900114
114	419,07	82,74	05	069			45219229133056		07201104	483198,3	4216396,76	04800 42150	3AA		AA00115	0506900115
115	4298,58	264,88	05	069			45219229133056		07201104	483211,52	4216471,86	04800 42150	3AA		AA00116	0506900116
116	4636,18	443,32	05	069	ΔΑ		45219229133056		07201125	484706,53	4212511,13	04840 42120	3AA		AA00117	0506900117
117	9056,49	550,58	05	069	ΔΑ		45219229133056		07201125	484975,56	4212637,7	04840 42120	3AA		AA00118	0506900118
118	7608,18	585,81	05	069	ΔΑ		45219229133056		07201104	483232,77	4212879,44	04800 42120	3AA		AA00119	0506900119
119	50493,39	1505,53	05	069	ΔΑ		45219229133056		07201104	482401,19	4213132,07	04800 42120	3AA		AA00120	0506900120
120	3393,04	422,26	05	069	ΔΑ		45219229133056		07201104	483071,94	4213313,64	04800 42120	3AA		AA00121	0506900121
121	7190,37	374,67	05	069	ΔΑ		45219229133056		07201125	484014,04	4214273,43	04840 42120	3AA		AA00122	0506900122
122	4026,68	241,59	05	069	ΔΑ		45219229133056		07201104	482450,11	4214418,91	04800 42120	3AA		AA00123	0506900123

ΥΠΟΥΡΓΕΙΟ ΠΕΡΙΒΑΛΛΟΝΤΟΣ ΕΝΕΡΓΕΙΑΣ ΚΛΙΜΑΤΙΚΗΣ ΑΛΛΑΓΗΣ
 ΚΤΗΜΑΤΟΛΟΓΙΟ Α.Ε.
 ΑΠΟΚΕΝΤΡΩΜΕΝΗ ΔΙΟΙΚΗΣΗ ΑΤΤΙΚΗΣ
 ΔΙΕΥΘΥΝΣΗ ΔΑΣΩΝ ΑΝ.ΑΤΤΙΚΗΣ
 ΤΜΗΜΑ ΔΑΣΙΚΩΝ ΧΑΡΤΟΓΡΑΦΗΣΕΩΝ
 ΠΕΡΙΦΕΡΕΙΑΚΗ ΕΝΟΤΗΤΑ (πρώην ΝΟΜΟΣ).....ΑΝ. ΑΤΤΙΚΗΣ...
 ΔΗΜΟΤΙΚΗ/ ΤΟΠΙΚΗ ΚΟΙΝΟΤΗΤΑ ΚΗΦΙΣΙΑΣ
 ΔΗΜΟΥ ΚΗΦΙΣΙΑΣ

FID	AREA	PERIMETER	NOMOS	OTA	KATHGORAL1	KATHGORAL2	PHOTO_45	PHOTO_60	PHOTO_PO	POLY_X_CO	POLY_Y_CO	PINAKOKXE	LANDTYPE	KATHGORDX	LABEL_DX	DKA
123	481,91	127,57	05	069	ΔΑ		45219229133056		07201125	484601,28	4214438,6	04840 42120	3AA		AA00124	0506900124
124	881,51	122,32	05	069	ΔΑ		45219229133056		07201125	483749,72	4215190,43	04800 42150	3AA		AA00125	0506900125
125	17521,36	573,62	05	069	ΔΑ		45219229133056		07201125	484024,08	4215147,6	04840 42150	3AA		AA00126	0506900126
126	6159,42	398,87	05	069	ΔΑ		45219229133056		07201104	481748,1	4215943,78	04800 42150	3AA		AA00127	0506900127
127	79854,67	2563,73	05	069	ΔΑ		45219229133056		07201104	481743,17	4216610,89	04800 42150	3AA		AA00128	0506900128
128	9897,34	746,88	05	069	ΔΑ		45219229133056		07201104	482317,47	4216840,88	04800 42150	3AA		AA00129	0506900129
129	5062,09	327,22	05	069	ΔΑ		45219229133056		07201104	482701,53	4217017,13	04800 42150	3AA		AA00130	0506900130
130	1922,65	266,61	05	069	ΔΑ		45219229133056		07201104	482548,86	4217048,25	04800 42150	3AA		AA00131	0506900131
131	133113,35	2459,58	05	069	ΧΑ		45219229133056		07201125	484313,39	4214495,03	04840 42120	3AA		AA00132	0506900132
132	10543,68	514,08	05	069	ΧΑ		45219229133056		07201104	483370,51	4215324,11	04800 42150	3AA		AA00133	0506900133
133	35397,81	894,95	05	069	ΧΑ		45219229133056		07201104	481524,41	4215347,89	04800 42150	3AA		AA00134	0506900134
134	13041,11	590,65	05	069	ΧΑ		45219229133056		07201104	483178,68	4215508,11	04800 42150	3AA		AA00135	0506900135
135	38954,75	1630,22	05	069	ΧΑ		45219229133056		07201104	481795,46	4215448,68	04800 42150	3AA		AA00136	0506900136
136	2036,92	246,47	05	069	ΑΑ		45219229133056		07201125	484836,27	4214592,27	04840 42120	3AA		AA00137	0506900137
137	1352,54	277,67	05	069	ΑΑ		45219229133056		07201125	484838,42	4214870,62	04840 42120	3AA		AA00138	0506900138
138	274,72	76,76	05	069	ΑΑ		45219229133056		07201125	484750,93	4214887,86	04840 42120	3AA		AA00139	0506900139
139	1787,24	211,87	05	069	ΑΑ		45219229133056		07201125	484935,69	4214914,63	04840 42120	3AA		AA00140	0506900140
140	6729,38	344,13	05	069	ΑΑ		45219229133056		07201104	482424,27	4215806,68	04800 42150	3AA		AA00141	0506900141
141	7600,98	319,04	05	069	ΔΑ		45219229133056		07201104	482988,96	4213376,76	04800 42120	3AA		AA00142	0506900142
142	13797,44	467,68	05	069	ΔΑ		45219229133056		07201125	484085,07	4213845	04840 42120	3AA		AA00143	0506900143
143	1151,5	267,84	05	069	ΧΑ		45219229133056		07201125	485132,42	4214858,8	04840 42120	3AA		AA00144	0506900144
144	10346,32	432,29	05	069	ΑΑ		45219229133056		07201125	483930,9	4212942,74	04800 42120	3AA		AA00145	0506900145
145	24246,03	729,07	05	069	ΑΑ		45219229133056		07201104	483183,99	4213631,12	04800 42120	3AA		AA00146	0506900146
146	6127,64	657,4	05	069	ΔΑ		45219229133056		07201125	484364,05	4214287,65	04840 42120	3AA		AA00147	0506900147
147	2334,94	274,65	05	069	ΔΑ		45219229133056		07201125	484686,02	4214599,16	04840 42120	3AA		AA00148	0506900148
148	8637,65	721,02	05	069	ΔΑ		45219229133056		07201125	485081,49	4214587,41	04840 42120	3AA		AA00149	0506900149
149	1829,99	186,43	05	069	ΔΑ		45219229133056		07201125	485201,77	4214765,78	04840 42120	3AA		AA00150	0506900150
150	708,31	157,37	05	069	ΔΑ		45219229133056		07201125	484936,52	4214871,8	04840 42120	3AA		AA00151	0506900151
151	543,18	118,89	05	069	ΔΑ		45219229133056		07201125	484717,84	4214906,89	04840 42120	3AA		AA00152	0506900152
152	647,24	129,98	05	069	ΔΑ		45219229133056		07201125	484935,69	4214892,72	04840 42120	3AA		AA00153	0506900153
153	1079,92	134,91	05	069	ΔΑ		45219229133056		07201125	485072,23	4215103,7	04840 42150	3AA		AA00154	0506900154
154	13590,57	792,16	05	069	ΔΑ		45219229133056		07201104	482439,32	4215784,81	04800 42150	3AA		AA00155	0506900155
155	1323	175,72	05	069	ΔΑ		45219229133056		07201125	484432,34	4214382,08	04840 42120	3AA		AA00156	0506900156
156	2923,49	222	05	069			45219229133056		07201104	483260,18	4216880,45	04800 42150	3AA		AA00157	0506900157
157	5327,79	386,73	05	069	ΧΑ		45219229133056		07201125	484704,8	4214555,67	04840 42120	0AA		AA00158	0506900158
158	1010,87	203,87	05	069	ΧΑ		45219229133056		07201125	484526,19	4214432,97	04840 42120	3AA		AA00159	0506900159
159	5096,97	747,15	05	069			45219229133056		07201125	485636,87	4214731,89	04840 42120	0ΔΑ		ΔΑ00160	0506900160
160	6933,83	589,05	05	069	ΔΑ		45219229133056		07201125	485350,6	4214646,55	04840 42120	3AA		AA00161	0506900161
161	1652,65	211,92	05	069			45219229133056		07201125	484775,81	4214551,64	04840 42120	0ΔΑ		ΔΑ00162	0506900162
162	6030,55	455,91	05	069			45219229133056		07201125	485072,58	4214544	04840 42120	0ΔΑ		ΔΑ00163	0506900163
163	301,81	86,69	05	069			45219229133056		07201125	485199,46	4214551,18	04840 42120	0ΔΑ		ΔΑ00164	0506900164

ΥΠΟΥΡΓΕΙΟ ΠΕΡΙΒΑΛΛΟΝΤΟΣ ΕΝΕΡΓΕΙΑΣ ΚΛΙΜΑΤΙΚΗΣ ΑΛΛΑΓΗΣ
 ΚΤΗΜΑΤΟΛΟΓΙΟ Α.Ε.
 ΑΠΟΚΕΝΤΡΩΜΕΝΗ ΔΙΟΙΚΗΣΗ ΑΤΤΙΚΗΣ
 ΔΙΕΥΘΥΝΣΗ ΔΑΣΩΝ ΑΝ.ΑΤΤΙΚΗΣ
 ΤΜΗΜΑ ΔΑΣΙΚΩΝ ΧΑΡΤΟΓΡΑΦΗΣΕΩΝ
 ΠΕΡΙΦΕΡΕΙΑΚΗ ΕΝΟΤΗΤΑ (πρώην ΝΟΜΟΣ).....ΑΝ. ΑΤΤΙΚΗΣ...
 ΔΗΜΟΤΙΚΗ/ ΤΟΠΙΚΗ ΚΟΙΝΟΤΗΤΑ ΚΗΦΙΣΙΑΣ
 ΔΗΜΟΥ ΚΗΦΙΣΙΑΣ

FID	AREA	PERIMETER	NOMOS	OTA	KATHGORAL1	KATHGORAL2	PHOTO_45	PHOTO_60	PHOTO_PO	POLY_X_CO	POLY_Y_CO	PINAKOKXE	LANDTYPE	KATHGORDX	LABEL_DX	DKA
164	399,27	127,95	05	069	ΔΑ		45219229133056		07201125	484690,79	4214502,44	04840_42120	3AA		AA00165	0506900165
165	1719,64	372,81	05	069			45219229133056		07201125	485493,07	4214200,38	04840_42120	0ΔΑ		ΔΑ00166	0506900166
166	1026,78	256,76	05	069			45219229133056		07201104	481395,49	4215681,93	04800_42150	0ΔΑ		ΔΑ00168	0506900168
167	26015,2	837,01	05	069	ΔΔ		45219229133056		07201125	485553,1	4214531,77	04840_42120	0AN		AN00169	0506900169
168	11,94	21,48	05	069	ΠΑ		45219229133056		07201104	482162,42	4215209,29	04800_42150	3AA		AA00170	0506900170
169	264,98	141,22	05	069	ΔΑ		45219229133056		07201104	482124,02	4215179,07	04800_42150	0ΠΑ		ΠΑ00171	0506900171
170	2880,47	220,63	05	069	ΔΑ	ΔΔ	45219229133056		07201125	485719,09	4214904,24	04840_42120	3AA		AA00172	0506900172
171	1133,73	166,36	05	069			45219229133056		07201125	485675,21	4214759,97	04840_42120	0ΔΑ		ΔΑ00476	0506900476
172	42152,65	863,12	05	069			45219229133056		07201125	486780,8	4213064,34	04840_42120	0ΔΔ		ΔΔ00174	0506900174
173	1614,52	261,81	05	069			45219229133056		07201125	486518,13	4212938,78	04840_42120	0ΔΔ		ΔΔ00175	0506900175
174	262,73	104,21	05	069			45219229133056		07201125	485456,49	4213792,81	04840_42120	0ΔΔ		ΔΔ00176	0506900176
175	15794,64	784,8	05	069			45219229133056		07201125	485659,46	4213043,99	04840_42120	0ΔΔ		ΔΔ00177	0506900177
176	268,24	86,17	05	069	ΔΔ		45219229133056		07201125	485687,8	4214920,04	04840_42120	0AN		AN00178	0506900178
177	15776,52	771,9	05	069	ΔΔ		45219229133056		07201125	485735,46	4214614,8	04840_42120	0AN		AN00179	0506900179
178	1526,31	212,9	05	069	ΔΔ		45219229133056		07201125	486097,79	4213249,56	04840_42120	0AN		AN00180	0506900180
179	1678,05	214,71	05	069	ΔΔ		45219229133056		07201125	486672,24	4213112,33	04840_42120	0AN		AN00181	0506900181
180	2486,78	304,24	05	069	ΔΑ		45219229133056		07201104	483097,93	4216953,79	04800_42150	18AA		AA00182	0506900182
181	953,38	170,59	05	069			45219229133056		07201104	481360,42	4215655,47	04800_42150	0ΔΔ		ΔΔ00183	0506900183
182	8039,88	415,82	05	069			45219229133056		07201104	479475,31	4214315,07	04760_42120	2AA		AA00184	0506900184
183	4647,86	302,22	05	069			45219229133056		07201104	479739,12	4214788,56	04760_42120	2AA		AA00185	0506900185
184	16165,01	526,53	05	069			45219229133056		07201104	479895,82	4215162,12	04760_42150	2AA		AA00186	0506900186
185	10602,51	803,77	05	069			45219229133056		07201104	480255,24	4215439,46	04800_42150	2AA		AA00187	0506900187
186	3536,96	248,27	05	069			45219229133056		07201104	480510,44	4215604,88	04800_42150	2AA		AA00188	0506900188
187	7910,57	366,51	05	069			45219229133056		07201104	480770,57	4215750,08	04800_42150	2AA		AA00189	0506900189
188	5538,45	298,18	05	069			45219229133056		07201104	480816,97	4216016,07	04800_42150	2AA		AA00190	0506900190
189	2280,35	275,35	05	069			45219229133056		07201104	482317,4	4216905,07	04800_42150	2AA		AA00191	0506900191
190	606,83	126,46	05	069			45219229133056		07201104	483328,45	4216970,6	04800_42150	2AA		AA00192	0506900192
191	3674,37	260,56	05	069			45219229133056		07201104	483403,98	4217218,03	04800_42150	2AA		AA00193	0506900193
192	12570,05	476,3	05	069			45219229133056		07201134	483129,56	4217233,67	04800_42150	2AA		AA00194	0506900194
193	5964,12	392,42	05	069			45219229133056		07201125	485368,18	4213962,97	04840_42120	2ΔΑ		ΔΑ00195	0506900195
194	263,91	91,58	05	069	ΔΑ		45219229133056		07201125	485676,23	4214215,23	04840_42120	2AN		AN00196	0506900196
195	418,34	82,9	05	069			45219229133056		07201104	481009,8	4214286,55	04800_42120	2ΔΑ		ΔΑ00197	0506900197
196	9177,14	625,18	05	069			45219229133056		07201104	479547,36	4214469,2	04760_42120	2ΔΑ		ΔΑ00198	0506900198
197	60273,64	1199,67	05	069			45219229133056		07201104	479766,54	4214466,58	04760_42120	2ΔΑ		ΔΑ00199	0506900199
198	44,35	26,69	05	069			45219229133056		07201104	480032,38	4215140,21	04800_42150	2ΔΑ		ΔΑ00200	0506900200
199	60,33	31,35	05	069			45219229133056		07201104	479981,34	4215172,67	04760_42150	2ΔΑ		ΔΑ00201	0506900201
200	51	28,6	05	069			45219229133056		07201104	480104,82	4215199,61	04800_42150	2ΔΑ		ΔΑ00202	0506900202
201	8280,3	488,11	05	069			45219229133056		07201104	480130,57	4215256,69	04800_42150	2ΔΑ		ΔΑ00203	0506900203
202	816,98	113,98	05	069			45219229133056		07201104	480115,04	4215345,55	04800_42150	2ΔΑ		ΔΑ00204	0506900204
203	1074,54	168,87	05	069			45219229133056		07201104	480419,23	4215370,67	04800_42150	2ΔΑ		ΔΑ00205	0506900205
204	70,46	36,48	05	069			45219229133056		07201104	481006,95	4215728,45	04800_42150	2ΔΑ		ΔΑ00206	0506900206

ΥΠΟΥΡΓΕΙΟ ΠΕΡΙΒΑΛΛΟΝΤΟΣ ΕΝΕΡΓΕΙΑΣ ΚΛΙΜΑΤΙΚΗΣ ΑΛΛΑΓΗΣ
 ΚΤΗΜΑΤΟΛΟΓΙΟ Α.Ε.
 ΑΠΟΚΕΝΤΡΩΜΕΝΗ ΔΙΟΙΚΗΣΗ ΑΤΤΙΚΗΣ
 ΔΙΕΥΘΥΝΣΗ ΔΑΣΩΝ ΑΝ.ΑΤΤΙΚΗΣ
 ΤΜΗΜΑ ΔΑΣΙΚΩΝ ΧΑΡΤΟΓΡΑΦΗΣΕΩΝ
 ΠΕΡΙΦΕΡΕΙΑΚΗ ΕΝΟΤΗΤΑ (πρώην ΝΟΜΟΣ).....ΑΝ. ΑΤΤΙΚΗΣ...
 ΔΗΜΟΤΙΚΗ/ ΤΟΠΙΚΗ ΚΟΙΝΟΤΗΤΑ ΚΗΦΙΣΙΑΣ
 ΔΗΜΟΥ ΚΗΦΙΣΙΑΣ

FID	AREA	PERIMETER	NOMOS	OTA	KATHGORAL1	KATHGORAL2	PHOTO_45	PHOTO_60	PHOTO_PO	POLY_X_CO	POLY_Y_CO	PINAKOKXE	LANDTYPE	KATHGORDX	LABEL_DX	DKA
205	4396,16	273,47	05	069			45219229133056		07201104	480877,92	4215684,14	04800 42150	2ΔΑ		ΔΑ00207	0506900207
206	184,74	57,81	05	069			45219229133056		07201104	480894,03	4215758,88	04800 42150	2ΔΑ		ΔΑ00208	0506900208
207	116,44	43,6	05	069			45219229133056		07201104	480814,23	4215835,44	04800 42150	2ΔΑ		ΔΑ00209	0506900209
208	4178,41	454,29	05	069			45219229133056		07201104	481000,41	4215833,86	04800 42150	2ΔΑ		ΔΑ00210	0506900210
209	233,99	68,5	05	069			45219229133056		07201104	481064,6	4216244,45	04800 42150	2ΔΑ		ΔΑ00211	0506900211
210	1194,05	137,41	05	069			45219229133056		07201104	481083,1	4216338,09	04800 42150	2ΔΑ		ΔΑ00212	0506900212
211	149,06	48,92	05	069			45219229133056		07201104	481092,89	4216411,3	04800 42150	2ΔΑ		ΔΑ00213	0506900213
212	62,33	31,62	05	069			45219229133056		07201104	481137,87	4216494,04	04800 42150	2ΔΑ		ΔΑ00214	0506900214
213	59,71	30,96	05	069			45219229133056		07201104	481185,48	4216555,38	04800 42150	2ΔΑ		ΔΑ00215	0506900215
214	2174,86	207,48	05	069			45219229133056		07201104	481337,98	4216611,34	04800 42150	2ΔΑ		ΔΑ00216	0506900216
215	9692,75	587,46	05	069			45219229133056		07201104	481217,15	4216510,97	04800 42150	2ΔΑ		ΔΑ00217	0506900217
216	153,63	51,58	05	069			45219229133056		07201104	481825,59	4216783,95	04800 42150	2ΔΑ		ΔΑ00218	0506900218
217	8125,62	466,2	05	069			45219229133056		07201125	483490,73	4216962,38	04800 42150	2ΔΑ		ΔΑ00219	0506900219
218	6570,48	331,18	05	069			45219229133056		07201104	483061,37	4217057,99	04800 42150	2ΔΑ		ΔΑ00220	0506900220
219	797,38	114,04	05	069			45219229133056		07201104	483206,1	4217108,26	04800 42150	2ΔΑ		ΔΑ00221	0506900221
220	177,54	53,94	05	069			45219229133056		07201104	483203,81	4217152,81	04800 42150	2ΔΑ		ΔΑ00222	0506900222
221	6363,32	346,49	05	069			45219229133056		07201125	483556,65	4217166,35	04800 42150	2ΔΑ		ΔΑ00223	0506900223
222	518,16	134,47	05	069			45219229133056		07201104	483037,36	4217235,65	04800 42150	2ΔΑ		ΔΑ00224	0506900224
223	4861,23	561,25	05	069			45219229133056		07201104	482915,09	4217197,63	04800 42150	2ΔΑ		ΔΑ00225	0506900225
224	8740,06	447,76	05	069			45219229133056		07201104	483397,89	4217263,29	04800 42150	2ΔΑ		ΔΑ00226	0506900226
225	3057,84	256,89	05	069			45219229133056		07201104	482087,52	4213187,1	04800 42120	2ΔΔ		ΔΔ00227	0506900227
226	5594	369,54	05	069			45219229133056		07201104	481983,2	4215270,95	04800 42150	2ΔΔ		ΔΔ00228	0506900228
227	1225,05	144,48	05	069			45219229133056		07201104	481249,19	4215790,09	04800 42150	2ΔΔ		ΔΔ00229	0506900229
228	3151,71	240,68	05	069			45219229133056		07201104	483441,92	4216865,66	04800 42150	2ΔΔ		ΔΔ00230	0506900230
229	337,66	95,17	05	069			45219229133056		07201104	483391,85	4216935,72	04800 42150	2ΔΔ		ΔΔ00231	0506900231
230	2069,99	177,49	05	069	ΑΑ		45219229133056		07201104	482934,65	4217128,49	04800 42150	2ΠΑ		ΠΑ00232	0506900232
231	749,66	135,67	05	069	ΑΑ		45219229133056		07201104	482962,43	4217126,23	04800 42150	2ΠΑ		ΠΑ00233	0506900233
232	180,99	59,77	05	069	ΑΑ		45219229133056		07201104	482905,51	4217114,02	04800 42150	2ΠΑ		ΠΑ00234	0506900234
233	2494,89	228,11	05	069	ΑΑ		45219229133056		07201104	483014,66	4217239,27	04800 42150	2ΠΑ		ΠΑ00235	0506900235
234	2861,21	246,12	05	069	ΑΑ		45219229133056		07201104	482972,06	4217267,91	04800 42150	2ΠΑ		ΠΑ00236	0506900236
235	6320,94	362,42	05	069	ΔΑ		45219229133056		07201104	480638,43	4214484,54	04800 42120	2ΠΑ		ΠΑ00237	0506900237
236	23168,84	850,27	05	069	ΔΑ		45219229133056		07201104	480888,6	4214468,54	04800 42120	2ΠΑ		ΠΑ00238	0506900238
237	15295,4	651,42	05	069	ΔΑ		45219229133056		07201104	481079,01	4214650,66	04800 42120	2ΠΑ		ΠΑ00239	0506900239
238	5414,22	442,72	05	069	ΔΑ		45219229133056		07201104	480821,84	4215540,32	04800 42150	2ΠΑ		ΠΑ00240	0506900240
239	108,99	42,69	05	069	ΔΑ		45219229133056		07201104	481042,15	4215776,55	04800 42150	2ΠΑ		ΠΑ00241	0506900241
240	1151,18	165,71	05	069	ΔΑ		45219229133056		07201104	480996,23	4215825,83	04800 42150	2ΠΑ		ΠΑ00242	0506900242
241	2398,76	222,23	05	069	ΔΑ		45219229133056		07201125	483549,35	4216976,75	04800 42150	2ΠΑ		ΠΑ00243	0506900243
242	1236,23	230,95	05	069	ΔΑ		45219229133056		07201104	482981,51	4217236,61	04800 42150	2ΠΑ		ΠΑ00244	0506900244
243	2288,39	255,32	05	069	ΔΑ		45219229133056		07201104	482916,68	4217168,65	04800 42150	2ΠΑ		ΠΑ00245	0506900245
244	1369,61	261,41	05	069	ΔΑ		45219229133057		07201134	482973,57	4217364,61	04800 42150	2ΠΑ		ΠΑ00246	0506900246
245	595	99,66	05	069	ΔΔ		45219229133056		07201104	482085,19	4215217,71	04800 42150	2ΠΑ		ΠΑ00247	0506900247

ΥΠΟΥΡΓΕΙΟ ΠΕΡΙΒΑΛΛΟΝΤΟΣ ΕΝΕΡΓΕΙΑΣ ΚΛΙΜΑΤΙΚΗΣ ΑΛΛΑΓΗΣ
 ΚΤΗΜΑΤΟΛΟΓΙΟ Α.Ε.
 ΑΠΟΚΕΝΤΡΩΜΕΝΗ ΔΙΟΙΚΗΣΗ ΑΤΤΙΚΗΣ
 ΔΙΕΥΘΥΝΣΗ ΔΑΣΩΝ ΑΝ.ΑΤΤΙΚΗΣ
 ΤΜΗΜΑ ΔΑΣΙΚΩΝ ΧΑΡΤΟΓΡΑΦΗΣΕΩΝ
 ΠΕΡΙΦΕΡΕΙΑΚΗ ΕΝΟΤΗΤΑ (πρώην ΝΟΜΟΣ).....ΑΝ. ΑΤΤΙΚΗΣ...
 ΔΗΜΟΤΙΚΗ/ ΤΟΠΙΚΗ ΚΟΙΝΟΤΗΤΑ ΚΗΦΙΣΙΑΣ
 ΔΗΜΟΥ ΚΗΦΙΣΙΑΣ

FID	ΑΡΕΑ	PERIMETER	NOMOS	ΟΤΑ	ΚΑΤΗΓΟΡΑ1	ΚΑΤΗΓΟΡΑ2	PHOTO_45	PHOTO_60	PHOTO_PO	POLY_X_CO	POLY_Y_CO	ΠΙΝΑΚΟΚΧΕ	LANDTYPE	ΚΑΤΗΓΟΡΔΧ	LABEL_DX	DKA
246	489,47	90,38	05	069	ΔΔ		45219229133056		07201104	482116,53	4215246,44	04800 42150	2	ΠΑ	ΠΑ00248	0506900248
247	11598,82	676,73	05	069	ΑΑ		45219229133056		07201104	480101,36	4214507,32	04800 42120	2	ΠΑ	ΠΑ00249	0506900249
248	222,33	212,06	05	069	ΑΑ		45219229133056		07201104	481240,73	4215642,12	04800 42150	2	ΠΑ	ΠΑ00250	0506900250
249	2838,43	322,46	05	069	ΑΑ		45219229133056		07201104	483395,35	4216803,86	04800 42150	2	ΠΑ	ΠΑ00251	0506900251
250	839,05	126,5	05	069	ΔΑ		45219229133056		07201104	481277,72	4215895,6	04800 42150	2	ΠΑ	ΠΑ00252	0506900252
251	441,2	84,14	05	069	ΔΑ		45219229133056		07201104	481263,14	4215856,48	04800 42150	2	ΠΑ	ΠΑ00253	0506900253
252	478,09	87,69	05	069	ΔΑ		45219229133056		07201104	481244,58	4215869,57	04800 42150	2	ΠΑ	ΠΑ00254	0506900254
253	505,75	90,1	05	069	ΔΑ		45219229133056		07201104	481257,09	4215886,44	04800 42150	2	ΠΑ	ΠΑ00255	0506900255
254	290,5	83,67	05	069	ΔΔ		45219229133056		07201104	480611,92	4214433,8	04800 42120	2	ΠΔ	ΠΔ00256	0506900256
255	2305,6	286,77	05	069	ΔΔ		45219229133056		07201104	480801,07	4214359,59	04800 42120	2	ΠΑ	ΠΑ00257	0506900257
256	22916,4	819,59	05	069	ΔΔ		45219229133056		07201104	480038,39	4214454,59	04800 42120	2	ΠΑ	ΠΑ00258	0506900258
257	29715,16	1037,29	05	069	ΔΔ		45219229133056		07201104	480667,1	4215482,11	04800 42150	2	ΠΑ	ΠΑ00259	0506900259
258	1162,7	261,61	05	069	ΔΔ		45219229133056		07201104	481230,41	4215649,55	04800 42150	2	ΠΑ	ΠΑ00260	0506900260
259	2852,65	211,38	05	069	ΔΔ		45219229133056		07201104	480477,25	4214508,11	04800 42120	2	ΠΑ	ΠΑ00262	0506900262
260	52796,26	1138,76	05	069			45219229133056		07201104	481232,23	4214650,95	04800 42120	2	ΔΑ	ΔΑ00263	0506900263
261	55895,43	1585,86	05	069			45219229133056		07201104	480818,86	4214576,88	04800 42120	2	ΔΑ	ΔΑ00264	0506900264
262	109287,66	3573,38	05	069			45219229133056		07201104	480965,41	4214262,19	04800 42120	2	ΔΔ	ΔΔ00265	0506900265
263	1169,88	225,5	05	069	ΔΔ		45219229133056		07201104	482023,42	4215283,21	04800 42150	2	ΠΑ	ΠΑ00266	0506900266
264	1532,92	245,87	05	069	ΔΔ		45219229133056		07201104	481971,06	4215239,71	04800 42150	0	ΠΑ	ΠΑ00267	0506900267
265	3404,98	237,55	05	069	ΔΑ		45219229133056		07201104	482129,21	4215209,42	04800 42150	2	ΠΑ	ΠΑ00268	0506900268
266	281,99	73,45	05	069	ΔΔ		45219229133056		07201104	480588,56	4214509,18	04800 42120	2	ΠΑ	ΠΑ00269	0506900269
267	1502,03	238,14	05	069	ΔΔ		45219229133056		07201104	480653,22	4214449,76	04800 42120	2	ΠΑ	ΠΑ00270	0506900270
268	85,55	37,65	05	069	ΔΑ		45219229133057		07201125	487805,22	4213194,93	04840 42120	2	ΑΝ	ΑΝ00271	0506900271
269	57,74	34,43	05	069	ΔΑ		45219229133057		07201125	487816,62	4213213,28	04840 42120	2	ΑΝ	ΑΝ00272	0506900272
270	1711,62	350,3	05	069	ΔΑ		45219229133056		07201125	485774,87	4214194,37	04840 42120	2	ΑΝ	ΑΝ00273	0506900273
271	309,66	71,93	05	069	ΔΑ		45219229133056		07201104	479983	4215075,92	04760 42150	2	ΑΝ	ΑΝ00274	0506900274
272	136,49	46,75	05	069	ΔΑ		45219229133056		07201104	480105,79	4215248,39	04800 42150	2	ΑΝ	ΑΝ00275	0506900275
273	14610,92	537,67	05	069	ΔΑ		45219229133057		07201125	487965,65	4215258,53	04840 42150	2	ΑΝ	ΑΝ00276	0506900276
274	743,51	128,21	05	069	ΔΑ		45219229133056		07201104	482723,22	4217102,8	04800 42150	2	ΑΝ	ΑΝ00277	0506900277
275	291342,12	2543,11	05	069	ΔΔ		45219229133057		07201126	488774,91	4214028,51	04880 42120	2	ΑΝ	ΑΝ00278	0506900278
276	145803,28	2889,63	05	069	ΔΔ		45219229133057		07201126	489391,96	4214598,06	04880 42120	2	ΑΝ	ΑΝ00279	0506900279
277	13035,53	586,81	05	069	ΔΔ		45219229133057		07201126	488546,38	4215137,55	04880 42150	2	ΑΝ	ΑΝ00280	0506900280
278	557,44	95,82	05	069	ΔΔ		45219229133056		07201104	480431,5	4214810,83	04800 42120	2	ΑΝ	ΑΝ00281	0506900281
279	270,53	67,59	05	069	ΔΔ		45219229133056		07201104	479914,53	4214958,25	04760 42120	2	ΑΝ	ΑΝ00282	0506900282
280	63,87	34,15	05	069	ΔΔ		45219229133056		07201104	480100,31	4215241,08	04800 42150	2	ΑΝ	ΑΝ00283	0506900283
281	3452,18	251,79	05	069	ΔΔ		45219229133056		07201104	480606,99	4215554,2	04800 42150	2	ΑΝ	ΑΝ00284	0506900284
282	3308,43	234,86	05	069	ΔΔ		45219229133056		07201104	481808,67	4216615,19	04800 42150	2	ΑΝ	ΑΝ00285	0506900285
283	1707,68	237,6	05	069	ΔΔ		45219229133056		07201104	482892,03	4217003,55	04800 42150	2	ΑΝ	ΑΝ00286	0506900286
284	8676,55	690,69	05	069	ΔΔ		45219229133056		07201104	482665,9	4217088,66	04800 42150	2	ΑΝ	ΑΝ00287	0506900287
285	113,86	43,63	05	069	ΔΔ		45219229133056		07201134	483151,61	4217347,12	04800 42150	2	ΑΝ	ΑΝ00288	0506900288
286	2231,66	246,31	05	069			45219229133056		07201104	482827,74	4217065,73	04800 42150	2	ΔΔ	ΔΔ00289	0506900289

ΥΠΟΥΡΓΕΙΟ ΠΕΡΙΒΑΛΛΟΝΤΟΣ ΕΝΕΡΓΕΙΑΣ ΚΛΙΜΑΤΙΚΗΣ ΑΛΛΑΓΗΣ
ΚΤΗΜΑΤΟΛΟΓΙΟ Α.Ε.
ΑΠΟΚΕΝΤΡΩΜΕΝΗ ΔΙΟΙΚΗΣΗ ΑΤΤΙΚΗΣ
ΔΙΕΥΘΥΝΣΗ ΔΑΣΩΝ ΑΝ.ΑΤΤΙΚΗΣ
ΤΜΗΜΑ ΔΑΣΙΚΩΝ ΧΑΡΤΟΓΡΑΦΗΣΕΩΝ
ΠΕΡΙΦΕΡΕΙΑΚΗ ΕΝΟΤΗΤΑ (πρώην ΝΟΜΟΣ).....ΑΝ. ΑΤΤΙΚΗΣ...
ΔΗΜΟΤΙΚΗ/ ΤΟΠΙΚΗ ΚΟΙΝΟΤΗΤΑ ΚΗΦΙΣΙΑΣ
ΔΗΜΟΥ ΚΗΦΙΣΙΑΣ

FID	AREA	PERIMETER	NOMOS	OTA	KATHGORAL1	KATHGORAL2	PHOTO_45	PHOTO_60	PHOTO_PO	POLY_X_CO	POLY_Y_CO	PINAKOKXE	LANDTYPE	KATHGORDX	LABEL_DX	DKA
287	1083,23	283,76	05	069			45219229133056		07201104	482688,41	4217043,05	04800 42150	2ΔΔ		ΔΔ00290	0506900290
288	125,22	48,73	05	069			45219229133056		07201104	482734,97	4217126,53	04800 42150	2ΔΑ		ΔΑ00291	0506900291
289	1358,47	210,6	05	069	ΠΑ	ΔΑ	45219229133056		07201104	481586,1	4213362,79	04800 42120	7ΑΑ		ΑΑ00292	0506900292
290	346204,4	3219,45	05	069	ΠΑ	ΑΑ	45219229133056		07201104	481342,4	4216112,32	04800 42150	7ΑΑ		ΑΑ00293	0506900293
291	156182,28	1845,21	05	069	ΠΑ	ΑΑ	45219229133056		07201104	482027,26	4213881,57	04800 42120	7ΑΑ		ΑΑ00294	0506900294
292	3763,82	432,46	05	069	ΔΔ		45219229133056		07201104	481166,98	4216239,11	04800 42150	18ΑΑ		ΑΑ00295	0506900295
293	551,29	92,82	05	069	ΠΑ	ΑΑ	45219229133056		07201104	482002,04	4213254,73	04800 42120	7ΑΛ		ΑΛ00296	0506900296
294	419,55	87,54	05	069	ΠΑ	ΑΑ	45219229133056		07201104	482025,16	4213367,66	04800 42120	7ΑΛ		ΑΛ00297	0506900297
295	1461,34	180,14	05	069	ΠΑ	ΑΑ	45219229133056		07201104	481831,04	4213725,61	04800 42120	7ΑΛ		ΑΛ00298	0506900298
296	2838,29	221,87	05	069	ΠΑ	ΑΑ	45219229133056		07201104	481079,55	4214358,64	04800 42120	7ΑΛ		ΑΛ00299	0506900299
297	1223,51	140,81	05	069	ΠΑ	ΑΑ	45219229133056		07201104	481171,24	4214517,04	04800 42120	7ΑΛ		ΑΛ00300	0506900300
298	598,42	115,18	05	069	ΠΑ	ΑΑ	45219229133056		07201104	481590,03	4214571,61	04800 42120	18ΑΛ		ΑΛ00301	0506900301
299	1223,67	135,52	05	069	ΠΑ	ΑΑ	45219229133056		07201104	481820,06	4214616,85	04800 42120	7ΑΛ		ΑΛ00302	0506900302
300	2506,37	213,38	05	069	ΠΑ	ΑΑ	45219229133056		07201104	482298,78	4215082,73	04800 42150	7ΑΛ		ΑΛ00303	0506900303
301	1498,06	151,29	05	069	ΠΑ	ΑΑ	45219229133056		07201104	481409,6	4215148,9	04800 42150	7ΑΛ		ΑΛ00304	0506900304
302	1405,73	155,98	05	069	ΑΑ		45219229133056		07201104	482057,15	4213202,24	04800 42120	2ΠΑ		ΠΑ00305	0506900305
303	1049,98	268,34	05	069	ΑΑ		45219229133056		07201104	482102,53	4213170,91	04800 42120	2ΠΑ		ΠΑ00306	0506900306
304	27864,37	1820,32	05	069	ΑΑ		45219229133056		07201104	481074,42	4215546,67	04800 42150	2ΠΑ		ΠΑ00307	0506900307
305	297571,59	5463,44	05	069	ΑΑ		45219229133056		07201104	480344,53	4214820,85	04800 42120	2ΠΑ		ΠΑ00308	0506900308
306	34520,87	910,26	05	069	ΑΑ		45219229133056		07201104	481460,24	4214748,27	04800 42120	2ΠΑ		ΠΑ00309	0506900309
307	11651,07	444,14	05	069	ΑΑ		45219229133056		07201104	480923,72	4214403,49	04800 42120	2ΠΑ		ΠΑ00310	0506900310
308	148,22	49,91	05	069			45219229133056		07201125	485479,62	4214178,42	04840 42120	2ΔΑ		ΔΑ00311	0506900311
309	198,89	60,57	05	069			45219229133056		07201125	485392,94	4214137,92	04840 42120	2ΔΑ		ΔΑ00312	0506900312
310	126,7	62,9	05	069			45219229133056		07201104	482158,98	4215230,75	04800 42150	2ΔΑ		ΔΑ00313	0506900313
311	177,89	72,02	05	069			45219229133056		07201104	482155,98	4215185,58	04800 42150	2ΔΑ		ΔΑ00314	0506900314
312	12423,75	500,41	05	069			45219229133056		07201125	484394,54	4212531,35	04840 42120	11ΑΑ		ΑΑ00315	0506900315
313	3825,28	393,17	05	069			45219229133056		07201104	480325,49	4214992,36	04800 42120	11ΑΑ		ΑΑ00316	0506900316
314	43633,67	820,79	05	069			45219229133056		07201125	484291,99	4212629,69	04840 42120	11ΑΔ		ΑΔ00317	0506900317
315	27017,84	695,96	05	069			45219229133056		07201125	484483,48	4212479,08	04840 42120	11ΔΑ		ΔΑ00318	0506900318
316	5960,56	304,38	05	069			45219229133056		07201125	484564,91	4212873,97	04840 42120	11ΔΑ		ΔΑ00319	0506900319
317	112,35	61,78	05	069			45219229133056		07201125	485272,96	4212903,14	04840 42120	11ΔΑ		ΔΑ00320	0506900320
318	106,98	44,58	05	069			45219229133056		07201125	486466,86	4212975,83	04840 42120	11ΔΑ		ΔΑ00321	0506900321
319	122,26	44,28	05	069			45219229133056		07201125	485436,81	4213050,08	04840 42120	11ΔΑ		ΔΑ00322	0506900322
320	262,5	67,64	05	069			45219229133056		07201125	485698,6	4213135,49	04840 42120	11ΔΑ		ΔΑ00323	0506900323
321	259,69	71,78	05	069			45219229133056		07201125	485746,44	4213161,86	04840 42120	11ΔΑ		ΔΑ00324	0506900324
322	999,22	131,87	05	069			45219229133056		07201125	485778,55	4213180,14	04840 42120	11ΔΑ		ΔΑ00325	0506900325
323	30309,93	810,56	05	069			45219229133056		07201125	485207,15	4213086,35	04840 42120	11ΔΑ		ΔΑ00326	0506900326
324	79,35	37,14	05	069			45219229133056		07201125	485437,64	4213217,21	04840 42120	11ΔΑ		ΔΑ00327	0506900327
325	104,6	41,97	05	069			45219229133056		07201125	485423,62	4213245,26	04840 42120	11ΔΑ		ΔΑ00328	0506900328
326	334,06	73,9	05	069			45219229133056		07201125	485709,58	4213248,84	04840 42120	11ΔΑ		ΔΑ00329	0506900329
327	1033,3	129,83	05	069			45219229133056		07201125	485732,99	4213286,04	04840 42120	11ΔΑ		ΔΑ00330	0506900330

ΥΠΟΥΡΓΕΙΟ ΠΕΡΙΒΑΛΛΟΝΤΟΣ ΕΝΕΡΓΕΙΑΣ ΚΛΙΜΑΤΙΚΗΣ ΑΛΛΑΓΗΣ
ΚΤΗΜΑΤΟΛΟΓΙΟ Α.Ε.
ΑΠΟΚΕΝΤΡΩΜΕΝΗ ΔΙΟΙΚΗΣΗ ΑΤΤΙΚΗΣ
ΔΙΕΥΘΥΝΣΗ ΔΑΣΩΝ ΑΝ.ΑΤΤΙΚΗΣ
ΤΜΗΜΑ ΔΑΣΙΚΩΝ ΧΑΡΤΟΓΡΑΦΗΣΕΩΝ
ΠΕΡΙΦΕΡΕΙΑΚΗ ΕΝΟΤΗΤΑ (πρώην ΝΟΜΟΣ).....ΑΝ. ΑΤΤΙΚΗΣ...
ΔΗΜΟΤΙΚΗ/ ΤΟΠΙΚΗ ΚΟΙΝΟΤΗΤΑ ΚΗΦΙΣΙΑΣ
ΔΗΜΟΥ ΚΗΦΙΣΙΑΣ

FID	ΑΡΕΑ	PERIMETER	NOMOS	ΟΤΑ	ΚΑΤΗΓΟΡΑ1	ΚΑΤΗΓΟΡΑ2	PHOTO_45	PHOTO_60	PHOTO_PO	POLY_X_CO	POLY_Y_CO	ΠΙΝΑΚΟΚΧΕ	LANDTYPE	ΚΑΤΗΓΟΡΔΧ	LABEL_DX	DKA
328	16,29	19,72	05	069			45219229133056		07201125	486085,37	4213385,89	04840 42120	11	ΔΑ	ΔΑ00331	0506900331
329	1018,97	139,66	05	069			45219229133056		07201125	486088,36	4213420,65	04840 42120	11	ΔΑ	ΔΑ00332	0506900332
330	25,89	23,7	05	069			45219229133056		07201125	486165,38	4213458,29	04840 42120	11	ΔΑ	ΔΑ00333	0506900333
331	1552,48	163,44	05	069	ΔΑ		45219229133056		07201125	485770,91	4213931,83	04840 42120	11	ΑΝ	ΑΝ00334	0506900334
332	731,53	118,45	05	069			45219229133056		07201125	485423,05	4214504,97	04840 42120	11	ΔΑ	ΔΑ00335	0506900335
333	4184,21	255	05	069			45219229133056		07201125	485326,06	4214523,79	04840 42120	11	ΔΑ	ΔΑ00336	0506900336
334	8983,98	616,62	05	069			45219229133056		07201125	485288	4215188,33	04840 42150	11	ΔΑ	ΔΑ00337	0506900337
335	3517,64	259,84	05	069			45219229133056		07201125	485227,5	4215354,57	04840 42150	11	ΔΑ	ΔΑ00338	0506900338
336	4291,11	569,45	05	069			45219229133056		07201125	484444,89	4212890,33	04840 42120	11	ΔΔ	ΔΔ00339	0506900339
337	842,2	131,78	05	069	ΔΑ		45219229133056		07201125	485796,46	4213165,71	04840 42120	11	ΠΑ	ΠΑ00340	0506900340
338	2046,02	261,58	05	069	ΔΑ		45219229133056		07201125	485883,47	4213292,2	04840 42120	11	ΠΑ	ΠΑ00341	0506900341
339	553,32	103,56	05	069	ΔΑ		45219229133056		07201125	485966,06	4213291,81	04840 42120	11	ΠΑ	ΠΑ00342	0506900342
340	538,58	101,47	05	069	ΔΑ		45219229133056		07201125	485988,49	4213293,76	04840 42120	11	ΠΑ	ΠΑ00343	0506900343
341	49,82	27,92	05	069	ΔΑ		45219229133056		07201125	486027,55	4213310,42	04840 42120	11	ΠΑ	ΠΑ00344	0506900344
342	852,07	126,8	05	069	ΔΑ		45219229133056		07201125	486070,32	4213301,05	04840 42120	11	ΠΑ	ΠΑ00345	0506900345
343	6224,45	345,72	05	069	ΔΑ		45219229133056		07201125	485750,81	4213407,51	04840 42120	11	ΠΑ	ΠΑ00346	0506900346
344	5672,07	311,18	05	069	ΔΔ		45219229133056		07201125	484480,64	4212870,44	04840 42120	11	ΠΑ	ΠΑ00347	0506900347
345	1221,82	207,92	05	069	ΑΑ		45219229133056		07201125	484451,37	4212834,2	04840 42120	11	ΠΑ	ΠΑ00348	0506900348
346	4736,5	282,52	05	069	ΔΔ		45219229133056		07201125	485612,38	4213216,9	04840 42120	11	ΠΑ	ΠΑ00349	0506900349
347	3358,44	236,65	05	069	ΔΔ		45219229133056		07201125	485681,35	4213491,15	04840 42120	11	ΠΑ	ΠΑ00350	0506900350
348	1068,12	151,99	05	069	ΔΔ		45219229133056		07201125	485426,74	4213297,06	04840 42120	11	ΠΑ	ΠΑ00351	0506900351
349	3892,29	260,51	05	069	ΔΔ		45219229133056		07201125	485795,21	4213251,06	04840 42120	11	ΠΑ	ΠΑ00352	0506900352
350	5700,51	317,92	05	069	ΔΔ		45219229133056		07201125	485716,6	4213364,51	04840 42120	11	ΠΑ	ΠΑ00353	0506900353
351	4499,6	404,21	05	069	ΔΔ		45219229133056		07201125	485786,64	4213483,06	04840 42120	11	ΠΑ	ΠΑ00354	0506900354
352	5162,65	345,47	05	069	ΔΔ		45219229133056		07201125	485777,91	4213444,28	04840 42120	11	ΠΑ	ΠΑ00355	0506900355
353	2501,32	323,84	05	069	ΔΔ		45219229133056		07201134	482995,79	4217305,14	04800 42150	11	ΠΑ	ΠΑ00356	0506900356
354	9897,15	661,73	05	069			45219229133056		07201125	484029,31	4212781,1	04840 42120	11	ΔΔ	ΔΔ00357	0506900357
355	4891,04	282,55	05	069			45219229133056		07201125	484245,49	4212900,28	04840 42120	11	ΔΔ	ΔΔ00358	0506900358
356	38010,23	1241,72	05	069			45219229133056		07201104	480369,66	4215158,08	04800 42150	11	ΑΑ	ΑΑ00359	0506900359
357	8983,69	480,69	05	069			45219229133056		07201104	480510,26	4214959,93	04800 42120	11	ΑΑ	ΑΑ00360	0506900360
358	3009,65	312,16	05	069	ΔΔ		45219229133056		07201125	485891,25	4213230,12	04840 42120	11	ΑΝ	ΑΝ00361	0506900361
359	406,69	109,59	05	069	ΔΔ		45219229133056		07201125	486021,96	4213304,63	04840 42120	11	ΠΑ	ΠΑ00362	0506900362
360	14763,77	651,57	05	069	ΔΑ		45219229133056		07201125	486382,49	4213082,21	04840 42120	11	ΑΝ	ΑΝ00363	0506900363
361	1120,99	134,48	05	069	ΔΑ		45219229133056		07201125	486190,88	4213324,42	04840 42120	11	ΑΝ	ΑΝ00364	0506900364
362	2386,74	195,46	05	069	ΔΑ		45219229133056		07201125	486253,2	4213314,71	04840 42120	11	ΑΝ	ΑΝ00365	0506900365
363	5787,86	372,19	05	069	ΔΑ		45219229133056		07201125	486106,71	4213345,05	04840 42120	11	ΑΝ	ΑΝ00366	0506900366
364	3458,51	266,04	05	069	ΔΑ		45219229133056		07201125	486194,68	4213421,02	04840 42120	11	ΑΝ	ΑΝ00367	0506900367
365	7581,43	437,98	05	069	ΔΑ		45219229133056		07201125	485839,35	4214168,66	04840 42120	11	ΑΝ	ΑΝ00368	0506900368
366	1,85	7,24	05	069	ΑΝ	ΔΑ	45219229133056		07201125	486031,75	4213311,88	04840 42120	11	ΠΑ	ΠΑ00369	0506900369
367	4315,93	297,38	05	069	ΔΔ		45219229133056		07201125	485282,79	4213318,36	04840 42120	11	ΑΝ	ΑΝ00370	0506900370
368	98,4	71,77	05	069	ΔΔ		45219229133056		07201104	482916,98	4217098,33	04800 42150	11	ΑΝ	ΑΝ00371	0506900371

ΥΠΟΥΡΓΕΙΟ ΠΕΡΙΒΑΛΛΟΝΤΟΣ ΕΝΕΡΓΕΙΑΣ ΚΛΙΜΑΤΙΚΗΣ ΑΛΛΑΓΗΣ
ΚΤΗΜΑΤΟΛΟΓΙΟ Α.Ε.
ΑΠΟΚΕΝΤΡΩΜΕΝΗ ΔΙΟΙΚΗΣΗ ΑΤΤΙΚΗΣ
ΔΙΕΥΘΥΝΣΗ ΔΑΣΩΝ ΑΝ.ΑΤΤΙΚΗΣ
ΤΜΗΜΑ ΔΑΣΙΚΩΝ ΧΑΡΤΟΓΡΑΦΗΣΕΩΝ
ΠΕΡΙΦΕΡΕΙΑΚΗ ΕΝΟΤΗΤΑ (πρώην ΝΟΜΟΣ).....ΑΝ. ΑΤΤΙΚΗΣ...
ΔΗΜΟΤΙΚΗ/ ΤΟΠΙΚΗ ΚΟΙΝΟΤΗΤΑ ΚΗΦΙΣΙΑΣ
ΔΗΜΟΥ ΚΗΦΙΣΙΑΣ

FID	AREA	PERIMETER	NOMOS	ΟΤΑ	KATHGORAL1	KATHGORAL2	PHOTO_45	PHOTO_60	PHOTO_PO	POLY_X_CO	POLY_Y_CO	PINAKOKXE	LANDTYPE	KATHGORDX	LABEL_DX	DKA
369	105,05	51,85	05	069	AN	ΔΔ	45219229133056		07201125	486036,22	4213308,73	04840 42120	11	ΠΑ	ΠΑ00372	0506900372
370	793,68	137,84	05	069			45219229133056		07201125	486445,8	4213012,16	04840 42120	11	ΔΑ	ΔΑ00373	0506900373
371	2572,02	227,41	05	069			45219229133056		07201125	486365,72	4212971,02	04840 42120	11	ΔΑ	ΔΑ00374	0506900374
372	216571,39	2771,85	05	069			45219229133057		07201125	487115,97	4215877,28	04840 42150	11	ΔΔ	ΔΔ00375	0506900375
373	33,75	44,77	05	069			45219229133057		07201125	487741,94	4215751,79	04840 42150	11	ΔΔ	ΔΔ00376	0506900376
374	32101,14	778,42	05	069	ΔΔ		45219229133056		07201125	485775,25	4214357,29	04840 42120	11	AN	AN00377	0506900377
375	1100,27	214,02	05	069	ΔΔ		45219229133056		07201125	486031,7	4213244,3	04840 42120	11	AN	AN00378	0506900378
376	1617,34	278,72	05	069	ΔΔ		45219229133056		07201125	486055,32	4213339,69	04840 42120	11	AN	AN00379	0506900379
377	11,34	16,78	05	069	ΔΔ		45219229133056		07201125	486410,87	4213010,39	04840 42120	11	AN	AN00380	0506900380
378	58489,45	1347,93	05	069			45219229133056		07201125	484222,12	4212773,22	04840 42120	11	AA	AA00381	0506900381
379	2875,55	224,61	05	069			45219229133056		07201125	484624,31	4212877,27	04840 42120	11	AA	AA00382	0506900382
380	786,6	113,58	05	069			45219229133056		07201125	485343,48	4215049,44	04840 42150	11	ΔΑ	ΔΑ00383	0506900383
381	747,22	118,54	05	069			45219229133056		07201125	485236,07	4214579,1	04840 42120	11	ΔΑ	ΔΑ00384	0506900384
382	10375,73	508,07	05	069			45219229133056		07201125	485519,44	4213256,03	04840 42120	11	ΔΑ	ΔΑ00385	0506900385
383	10695,51	521,31	05	069			45219229133056		07201104	480250,53	4215312,99	04800 42150	11	ΔΔ	ΔΔ00386	0506900386
384	1982621,47	10502,91	05	069			45219229133057		07201126	488207,27	4214178,77	04880 42120	2	ΔΔ	ΔΔ00387	0506900387
385	7763,18	643,88	05	069	ΔΔ		45219229133056		07201125	485744,74	4214891,4	04840 42120	11	AN	AN00388	0506900388
386	1863,69	408,46	05	069			45219229133056		07201125	486825,17	4213177,86	04840 42120	11	ΔΔ	ΔΔ00389	0506900389
387	2114,07	185,07	05	069	ΠΑ	AA	45219229133056		07201104	481639,61	4213271,6	04800 42120	15	AA	AA00390	0506900390
388	16184,03	622,1	05	069	AN	ΔΔ	45219229133056		07201125	485576,25	4213961,79	04840 42120	17	AA	AA00391	0506900391
389	17941,43	831,36	05	069	AN	ΔΔ	45219229133056		07201125	485609,12	4214151,47	04840 42120	17	AA	AA00392	0506900392
390	5506,53	312,15	05	069	ΔΑ		45219229133056		07201104	481166,77	4214253,23	04800 42120	19	AA	AA00393	0506900393
391	6376,04	403,75	05	069	AN	ΔΔ	45219229133056		07201125	485641,13	4214297,81	04840 42120	17	AA	AA00394	0506900394
392	54,25	83,99	05	069	AA	ΔΑ	45219229133056		07201104	482060,24	4215196,1	04800 42150	17	ΠΑ	ΠΑ00395	0506900395
393	411,99	81,59	05	069	ΔΑ		45219229133056		07201104	481306,81	4215814,98	04800 42150	19	AA	AA00396	0506900396
394	2302,53	219,61	05	069	ΔΑ		45219229133056		07201104	481467,05	4215817,49	04800 42150	19	AA	AA00397	0506900397
395	756,71	114,47	05	069	ΔΑ		45219229133056		07201104	481291,34	4215841,2	04800 42150	19	AA	AA00398	0506900398
396	782,93	120,29	05	069	ΔΑ		45219229133056		07201104	481328,01	4215841,29	04800 42150	19	AA	AA00399	0506900399
397	1610,1	195,47	05	069	ΔΑ		45219229133056		07201104	481486,47	4215832,98	04800 42150	19	AA	AA00400	0506900400
398	410,14	90,04	05	069	ΔΑ		45219229133056		07201104	481309,51	4215865,82	04800 42150	19	AA	AA00401	0506900401
399	1990,4	201,38	05	069	ΔΑ		45219229133056		07201104	481504,26	4215849,3	04800 42150	19	AA	AA00402	0506900402
400	1609,7	174,52	05	069	ΔΑ		45219229133056		07201104	481521,2	4215888,71	04800 42150	19	AA	AA00403	0506900403
401	4252,02	308,8	05	069	ΔΑ		45219229133056		07201104	481559,77	4215893,66	04800 42150	19	AA	AA00404	0506900404
402	566	95,95	05	069	ΔΑ		45219229133056		07201104	481312,28	4215929,92	04800 42150	19	AA	AA00405	0506900405
403	455,36	86,66	05	069	ΔΑ		45219229133056		07201104	481292,72	4215938,6	04800 42150	19	AA	AA00406	0506900406
404	11172,75	630,37	05	069	ΔΑ		45219229133056		07201104	481629,99	4216642,31	04800 42150	17	AA	AA00407	0506900407
405	1339,27	260,9	05	069	ΔΔ		45219229133056		07201104	483354,39	4216928,55	04800 42150	17	AA	AA00408	0506900408
406	12668,77	719,52	05	069	ΔΔ		45219229133056		07201104	483308,72	4217021,28	04800 42150	17	AA	AA00409	0506900409
407	5459,44	296,49	05	069	ΔΔ		45219229133056		07201104	482637,82	4217050,43	04800 42150	17	AA	AA00410	0506900410
408	8546,3	408,74	05	069	ΔΑ		45219229133056		07201125	483499,75	4217232,81	04800 42150	19	AA	AA00411	0506900411
409	386,98	93,28	05	069	AN	AA	45219229133056		07201125	485597,88	4214019,52	04840 42120	17	ΠΑ	ΠΑ00412	0506900412

ΥΠΟΥΡΓΕΙΟ ΠΕΡΙΒΑΛΛΟΝΤΟΣ ΕΝΕΡΓΕΙΑΣ ΚΛΙΜΑΤΙΚΗΣ ΑΛΛΑΓΗΣ
ΚΤΗΜΑΤΟΛΟΓΙΟ Α.Ε.
ΑΠΟΚΕΝΤΡΩΜΕΝΗ ΔΙΟΙΚΗΣΗ ΑΤΤΙΚΗΣ
ΔΙΕΥΘΥΝΣΗ ΔΑΣΩΝ ΑΝ.ΑΤΤΙΚΗΣ
ΤΜΗΜΑ ΔΑΣΙΚΩΝ ΧΑΡΤΟΓΡΑΦΗΣΕΩΝ
ΠΕΡΙΦΕΡΕΙΑΚΗ ΕΝΟΤΗΤΑ (πρώην ΝΟΜΟΣ).....ΑΝ. ΑΤΤΙΚΗΣ...
ΔΗΜΟΤΙΚΗ/ ΤΟΠΙΚΗ ΚΟΙΝΟΤΗΤΑ ΚΗΦΙΣΙΑΣ
ΔΗΜΟΥ ΚΗΦΙΣΙΑΣ

FID	AREA	PERIMETER	NOMOS	ΟΤΑ	KATHGORAL1	KATHGORAL2	PHOTO_45	PHOTO_60	PHOTO_PO	POLY_X_CO	POLY_Y_CO	ΠΙΝΑΚΟΚΧΕ	LANDTYPE	KATHGORDX	LABEL_DX	DKA
410	1966,59	187,43	05	069	ΑΝ	ΑΑ	45219229133056		07201125	485606,15	4214068,39	04840 42120	17	ΠΑ	ΠΑ00413	0506900413
411	733,11	117,16	05	069	ΑΑ		45219229133056		07201104	482067,59	4215204,58	04800 42150	17	ΠΑ	ΠΑ00414	0506900414
412	530,46	93,43	05	069	ΑΑ		45219229133056		07201104	482100,37	4215231,53	04800 42150	19	ΠΑ	ΠΑ00415	0506900415
413	910	125,02	05	069	ΑΑ		45219229133056		07201104	482039,55	4215226,36	04800 42150	19	ΠΑ	ΠΑ00416	0506900416
414	875,25	151,81	05	069	ΑΑ		45219229133056		07201104	482081,68	4215255,86	04800 42150	19	ΠΑ	ΠΑ00417	0506900417
415	969,59	134,97	05	069	ΑΑ		45219229133056		07201104	482061,92	4215261,96	04800 42150	19	ΠΑ	ΠΑ00418	0506900418
416	793,67	114,78	05	069	ΑΑ		45219229133056		07201104	482041,48	4215284,11	04800 42150	19	ΠΑ	ΠΑ00419	0506900419
417	32259,47	981,61	05	069	ΑΑ		45219229133056		07201104	481289,66	4215737,77	04800 42150	19	ΠΑ	ΠΑ00420	0506900420
418	549,11	94,61	05	069	ΑΑ		45219229133056		07201104	481295,66	4215906,92	04800 42150	17	ΠΑ	ΠΑ00421	0506900421
419	346,81	74,99	05	069	ΑΑ		45219229133056		07201104	481278,3	4215919,9	04800 42150	17	ΠΑ	ΠΑ00422	0506900422
420	361,9	77,46	05	069	ΑΑ		45219229133056		07201104	481102,15	4216151,31	04800 42150	17	ΠΑ	ΠΑ00423	0506900423
421	230,51	61,22	05	069	ΑΑ		45219229133056		07201104	482944,81	4217230,14	04800 42150	17	ΠΑ	ΠΑ00424	0506900424
422	1168,47	140,09	05	069	ΔΑ		45219229133056		07201104	481394,59	4215976,61	04800 42150	18	ΑΑ	ΑΑ00425	0506900425
423	4574,58	389,28	05	069	ΑΝ	ΔΑ	45219229133056		07201104	482948,86	4216970,75	04800 42150	18	ΑΛ	ΑΛ00426	0506900426
424	1759,42	183,64	05	069	ΑΝ	ΔΑ	45219229133056		07201104	482765,3	4217103,41	04800 42150	18	ΑΛ	ΑΛ00427	0506900427
425	17066,76	1215,93	05	069	ΔΑ		45219229133056		07201104	482978,28	4217020,78	04800 42150	18	ΑΛ	ΑΛ00428	0506900428
426	36322,02	760,25	05	069			45219229133056		07201125	484483,82	4212703,66	04840 42120	11	ΑΑ	ΑΑ00429	0506900429
427	10236,76	456,7	05	069	ΔΔ		45219229133056		07201125	484575,99	4212789,28	04840 42120	11	ΑΑ	ΑΑ00430	0506900430
428	15992,51	500,89	05	069	ΔΑ		45219229133056		07201125	485066,23	4212972,96	04840 42120	17	ΑΑ	ΑΑ00431	0506900431
429	27996,05	892,25	05	069	ΑΑ	ΔΔ	45219229133056		07201125	485894,06	4213365,75	04840 42120	11	ΠΑ	ΠΑ00432	0506900432
430	16679,64	578,88	05	069	ΑΑ	ΔΔ	45219229133056		07201125	484171,49	4212857,94	04840 42120	11	ΠΑ	ΠΑ00433	0506900433
431	4907,29	287,77	05	069	ΑΑ	ΔΔ	45219229133056		07201125	485659,5	4213286,01	04840 42120	11	ΠΑ	ΠΑ00434	0506900434
432	41586,08	881,24	05	069	ΑΑ	ΔΔ	45219229133056		07201125	486113,62	4213734,74	04840 42120	11	ΠΑ	ΠΑ00435	0506900435
433	196822,42	2033,98	05	069			45219229133056		07201104	482074,6	4213535,62	04800 42120	7	ΑΑ	ΑΑ00436	0506900436
434	22027,7	1975,37	05	069	ΔΑ	ΔΔ	45219229133056		07201125	484749,93	4214460,51	04840 42120	3	ΑΑ	ΑΑ00478	0506900478
435	5224,59	510,85	05	069	ΔΑ	ΔΔ	45219229133056		07201104	481572,75	4215847,68	04800 42150	3	ΑΑ	ΑΑ00438	0506900438
436	40531,34	1026,45	05	069			45219229133056		07201125	484805,18	4213326,81	04840 42120	0	ΔΔ	ΔΔ00439	0506900439
437	6098561,59	44335,07	05	069			45219229133056		07201125	483206,68	4214349,12	04800 42120	3	ΑΑ	ΑΑ00440	0506900440
438	17816,06	1400,63	05	069	ΔΑ		45219229133056		07201125	485150,77	4212779,94	04840 42120	3	ΑΑ	ΑΑ00441	0506900441
439	213883,73	3704,54	05	069	ΔΑ		45219229133056		07201125	484789,62	4213586,63	04840 42120	3	ΑΑ	ΑΑ00442	0506900442
440	64835,12	2955,29	05	069	ΔΑ		45219229133056		07201125	484424,73	4214110,05	04840 42120	3	ΑΑ	ΑΑ00443	0506900443
441	230016,61	7756,52	05	069	ΔΑ		45219229133056		07201125	483167,96	4214630,03	04800 42120	3	ΑΑ	ΑΑ00444	0506900444
442	555010,55	8772,59	05	069	ΔΑ		45219229133056		07201125	485003,26	4214954,05	04840 42120	3	ΑΑ	ΑΑ00445	0506900445
443	501569,94	7862,78	05	069	ΔΑ		45219229133056		07201125	485144,18	4214065,18	04840 42120	3	ΑΑ	ΑΑ00446	0506900446
444	134973,95	5110,59	05	069	ΔΑ		45219229133056		07201104	481989,18	4215254,87	04800 42150	3	ΑΑ	ΑΑ00447	0506900447
445	17330,12	766,48	05	069	ΔΑ		45219229133056		07201104	481935,21	4215661,43	04800 42150	3	ΑΑ	ΑΑ00448	0506900448
446	72443,27	1565,75	05	069	ΔΑ		45219229133056		07201104	481591,78	4215715,22	04800 42150	3	ΑΑ	ΑΑ00449	0506900449
447	1430013,15	14686,64	05	069	ΔΑ		45219229133056		07201125	482764,79	4215737,35	04800 42150	3	ΑΑ	ΑΑ00450	0506900450
448	195104,13	5346,93	05	069	ΧΑ		45219229133056		07201125	484912,21	4213870,91	04840 42120	3	ΑΑ	ΑΑ00451	0506900451
449	21909,16	1641,63	05	069			45219229133056		07201125	483432,32	4216885,83	04800 42150	2	ΑΑ	ΑΑ00452	0506900452
450	14037,52	475,87	05	069			45219229133056		07201104	481321,37	4215857,8	04800 42150	2	ΔΑ	ΔΑ00453	0506900453

ΥΠΟΥΡΓΕΙΟ ΠΕΡΙΒΑΛΛΟΝΤΟΣ ΕΝΕΡΓΕΙΑΣ ΚΛΙΜΑΤΙΚΗΣ ΑΛΛΑΓΗΣ
 ΚΤΗΜΑΤΟΛΟΓΙΟ Α.Ε.
 ΑΠΟΚΕΝΤΡΩΜΕΝΗ ΔΙΟΙΚΗΣΗ ΑΤΤΙΚΗΣ
 ΔΙΕΥΘΥΝΣΗ ΔΑΣΩΝ ΑΝ.ΑΤΤΙΚΗΣ
 ΤΜΗΜΑ ΔΑΣΙΚΩΝ ΧΑΡΤΟΓΡΑΦΗΣΕΩΝ
 ΠΕΡΙΦΕΡΕΙΑΚΗ ΕΝΟΤΗΤΑ (πρώην ΝΟΜΟΣ).....ΑΝ. ΑΤΤΙΚΗΣ...
 ΔΗΜΟΤΙΚΗ/ ΤΟΠΙΚΗ ΚΟΙΝΟΤΗΤΑ ΚΗΦΙΣΙΑΣ
 ΔΗΜΟΥ ΚΗΦΙΣΙΑΣ

FID	AREA	PERIMETER	NOMOS	ΟΤΑ	KATHGORAL1	KATHGORAL2	PHOTO_45	PHOTO_60	PHOTO_PO	POLY_X_CO	POLY_Y_CO	PINAKOKXE	LANDTYPE	KATHGORDX	LABEL_DX	DKA
451	45047,57	292,02	05	069			45219229133056		07201125	485443,84	4214033,32	04840 42120	2	ΔΔ	ΔΔ00454	0506900454
452	168467,66	6489,62	05	069			45219229133057		07201134	483297,1	4217153,42	04800 42150	2	ΔΔ	ΔΔ00455	0506900455
453	851055,94	23893,42	05	069			45219229133056		07201104	480665,48	4215525,75	04800 42150	2	ΔΔ	ΔΔ00456	0506900456
454	305,27	125,74	05	069	ΔΔ		45219229133056		07201104	481041,56	4215776,84	04800 42150	2	ΠΑ	ΠΑ00457	0506900457
455	82897,5	2080,6	05	069	ΔΔ		45219229133057		07201126	488021,46	4213274,68	04880 42120	2	ΑΝ	ΑΝ00458	0506900458
456	1077298,25	8010,91	05	069	ΔΔ		45219229133057		07201126	487668,44	4214480,66	04840 42120	2	ΑΝ	ΑΝ00459	0506900459
457	183137,15	2782,84	05	069	ΠΑ	ΑΑ	45219229133056		07201104	481783,09	4213421,29	04800 42120	7	ΑΑ	ΑΑ00460	0506900460
458	1528241,02	9491,79	05	069	ΠΑ	ΑΑ	45219229133056		07201104	481464,97	4214801,92	04800 42120	7	ΑΑ	ΑΑ00461	0506900461
459	106636,01	3120,39	05	069	ΑΝ		45219229133056		07201125	485396,08	4215198,22	04840 42150	11	ΔΔ	ΔΔ00462	0506900462
460	17015,7	742,59	05	069			45219229133056		07201125	486497,02	4212995,17	04840 42120	11	ΔΔ	ΔΔ00463	0506900463
461	38211,67	1821,56	05	069			45219229133056		07201125	485380,36	4214518,59	04840 42120	11	ΔΔ	ΔΔ00464	0506900464
462	254877,55	2631,3	05	069	ΔΔ		45219229133056		07201125	485580,72	4213477,24	04840 42120	11	ΑΝ	ΑΝ00465	0506900465
463	106542,56	2550,51	05	069			45219229133056		07201104	480235,27	4214962,42	04800 42120	11	ΔΔ	ΔΔ00466	0506900466
464	26904	2351,72	05	069			45219229133057		07201134	483022,57	4217312,52	04800 42150	11	ΔΔ	ΔΔ00467	0506900467
465	22441,01	1630,38	05	069	ΔΔ		45219229133056		07201125	485911,74	4213227,11	04840 42120	11	ΠΑ	ΠΑ00468	0506900468
466	3886939,89	12381,44	05	069	ΔΔ		45219229133057		07201125	486624,07	4214695,98	04840 42120	11	ΑΝ	ΑΝ00469	0506900469
467	16446,64	622,64	05	069			45219229133057		07201125	485288,46	4214012,53	04840 42120	11	ΔΑ	ΔΑ00470	0506900470
468	51,79	29,07	05	069			45219229133057		07201125	485474,8	4214151,01	04840 42120	11	ΔΑ	ΔΑ00471	0506900471
469	993,38	136,97	05	069			45219229133056		07201104	481978,26	4215318,45	04800 42150	0	ΔΔ	ΔΔ00472	0506900472
470	4705,02	694,33	05	069			45219229133056		07201104	482176,45	4215204,68	04800 42150	0	ΔΔ	ΔΔ00473	0506900473
471	2678,46	258,19	05	069	ΧΑ		45219229133056		07201125	484616,11	4214552,46	04840 42120	3	ΑΑ	ΑΑ00475	0506900475
472	90,85	53,04	05	069	ΔΑ		45219229133056		07201125	485203,47	4214528	04840 42120	3	ΑΑ	ΑΑ00483	0506900483
473	80,01	37,27	05	069	ΔΑ		45219229133056		07201125	485210,73	4214575,04	04840 42120	7	ΑΑ	ΑΑ00481	0506900481
474	1696,13	507,28	05	069			45219229133056		07201125	485300,15	4214614,94	04840 42120	0	ΔΑ	ΔΑ00482	0506900482
475	598,62	104,15	05	069			45219229133056		07201125	485458,38	4214656,51	04840 42120	3	ΑΑ	ΑΑ00486	0506900486
476	2427,96	194,06	05	069	ΔΑ	ΔΔ	45219229133056		07201125	485471,15	4214692,56	04840 42120	3	ΑΑ	ΑΑ00477	0506900477
477	1944,47	283,7	05	069	ΔΑ	ΔΔ	45219229133056		07201125	485507,04	4214736,59	04840 42120	3	ΑΑ	ΑΑ00173	0506900173
478	178,97	61,48	05	069			45219229133056		07201125	484677,38	4214539,48	04840 42120	0	ΔΔ	ΔΔ00479	0506900479
479	16233,37	1686,55	05	069			45219229133056		07201125	484916,97	4214519,89	04840 42120	0	ΔΔ	ΔΔ00437	0506900437
480	10065,72	692,67	05	069	ΔΑ	ΔΔ	45219229133056		07201125	485620,42	4213463,26	04840 42120	7	ΑΑ	ΑΑ00480	0506900480
481	526,51	101,27	05	069			45219229133056		07201104	482174,95	4215204,91	04800 42150	0	ΔΑ	ΔΑ00474	0506900474
482	654,06	214,92	05	069	ΔΔ		45219229133056		07201125	485233,34	4214513,4	04840 42120	7	ΑΑ	ΑΑ00484	0506900484
483	59,17	31,06	05	069	ΔΑ		45219229133056		07201125	485209,98	4214565,65	04840 42120	7	ΑΑ	ΑΑ00485	0506900485
484	182,46	95,47	05	069	ΔΑ		45219229133056		07201104	481147,04	4216437,09	04800 42150	7	ΑΑ	ΑΑ00487	0506900487
485	1014,95	172,22	05	069	ΔΑ	ΔΔ	45219229133056		07201104	481319,69	4214160,03	04800 42120	7	ΑΑ	ΑΑ00488	0506900488
486	8507,92	652,86	05	069	ΑΑ		45219229133056		07201104	481094,62	4214299,78	04800 42120	2	ΠΑ	ΠΑ00489	0506900489
487	286,9	69,29	05	069			45219229133056		07201125	484724,9	4212426,23	04800 42120	0	ΑΑ	ΑΑ00490	0506900490
488	326,57	95,58	05	069			45219229133056		07201125	484702,71	4212430,38	04840 42120	0	ΔΑ	ΔΑ00491	0506900491
489	191,82	76,84	05	069	ΔΑ	ΔΔ	45219229133056		07201104	481197,83	4216318,81	04800 42150	7	ΑΑ	ΑΑ00492	0506900492
490	8277,98	594,86	05	069	ΑΑ		45219229133056		07201104	481441,55	4214126,1	04800 42120	2	ΠΑ	ΠΑ00494	0506900494
491	12280,02	495,34	05	069	ΑΑ		45219229133056		07201104	481221,14	4214211,63	04800 42120	2	ΠΑ	ΠΑ00493	0506900493

ΥΠΟΥΡΓΕΙΟ ΠΕΡΙΒΑΛΛΟΝΤΟΣ ΕΝΕΡΓΕΙΑΣ ΚΛΙΜΑΤΙΚΗΣ ΑΛΛΑΓΗΣ
 ΚΤΗΜΑΤΟΛΟΓΙΟ Α.Ε.
 ΑΠΟΚΕΝΤΡΩΜΕΝΗ ΔΙΟΙΚΗΣΗ ΑΤΤΙΚΗΣ
 ΔΙΕΥΘΥΝΣΗ ΔΑΣΩΝ ΑΝ.ΑΤΤΙΚΗΣ
 ΤΜΗΜΑ ΔΑΣΙΚΩΝ ΧΑΡΤΟΓΡΑΦΗΣΕΩΝ
 ΠΕΡΙΦΕΡΕΙΑΚΗ ΕΝΟΤΗΤΑ (πρώην ΝΟΜΟΣ).....ΑΝ. ΑΤΤΙΚΗΣ...
 ΔΗΜΟΤΙΚΗ/ ΤΟΠΙΚΗ ΚΟΙΝΟΤΗΤΑ ΚΗΦΙΣΙΑΣ
 ΔΗΜΟΥ ΚΗΦΙΣΙΑΣ

FID	AREA	PERIMETER	NOMOS	ΟΤΑ	KATHGORAL1	KATHGORAL2	PHOTO_45	PHOTO_60	PHOTO_PO	POLY_X_CO	POLY_Y_CO	PINAKOKXE	LANDTYPE	KATHGORDX	LABEL_DX	DKA
492	154,59	144,86	05	069	ΔΑ		45219229133056		07201104	481476,79	4215766,86	04800 42150	3	ΑΑ	ΑΑ00495	0506900495
493	3836,28	282,05	05	069	ΔΑ		45219229133056		07201104	483290,46	4216993,69	04800 42150	17	ΑΑ	ΑΑ00496	0506900496
494	1394,17	150,02	05	069	ΑΑ	ΔΑ	45219229133056		07201125	485920,39	4213380,72	04840 42120	11	ΠΑ	ΠΑ00497	0506900497
495	13254,46	905,99	05	069	ΔΔ		45219229133056		07201104	480474,97	4214416,93	04800 42120	2	ΠΑ	ΠΑ00261	0506900261
496	2504,43	223,86	05	069	ΔΔ		45219229133056		07201104	480253,46	4214351,28	04800 42120	2	ΠΑ	ΠΑ00167	0506900167
497	525,88	97,93	05	069	ΔΔ		45219229133056		07201125	485580,72	4213477,24	04840 42120	11	ΑΝ	ΑΝ00498	0506900498
498	2657,44	303,74	05	069			45219229133056		07201125	485580,72	4213477,24	04840 42120	11	ΔΔ	ΔΔ00499	0506900499
499	15527,49	592,16	05	069	ΑΝ	ΔΔ	45219229133056		07201125	485482,19	4213963,93	04840 42120	11	ΑΑ	ΑΑ00500	0506900500
500	438,9	83,27	05	069	ΔΑ		45219229133056		07201104	481311,19	4215795,96	04800 4215	2	ΠΑ	ΠΑ00501	0506900501
501	3009,87	256,47	05	069	ΔΔ		45219229133056		07201125	486502,8	4214625,04	04840 42120	11	ΠΑ	ΠΑ00502	0506900502
502	2636,78	264,13	05	069			45219229133056		07201125	485553,1	4214531,77	04840 42120	0	ΔΔ	ΔΔ00503	0506900503
503	8090,92	611,49	05	069			45219229133056		07201125	485553,1	4214531,77	04840 42120	0	ΔΔ	ΔΔ00504	0506900504
504	218228,97	1452,52	05	069	ΑΝ		45219229133056		07201125	485580,72	4213477,24	04840 42120	11	ΔΔ	ΔΔ00505	0506900505
505	4767,78	625,26	05	069	ΧΑ		45219229133056		07201125	484687,33	4213224,96	04840 42120	0	ΑΑ	ΑΑ00506	0506900506
506	3252,9	252,75	05	069			45219229133056		07201125	484805,18	4213326,81	04840 42120	0	ΑΔ	ΑΔ00507	0506900507

ΘΕΩΡΗΘΗΚΕ
 Αγ. Παρασκευή, 30 / 09 / 2013
 Ο ΔΙΕΥΘΥΝΤΗΣ ΔΑΣΩΝ ΑΝ.ΑΤΤΙΚΗΣ

Αναστάσιος Καλπαξίδης
 Δασολόγος

ΚΥΡΩΘΗΚΕ
 με το αριθ. 4391 30/09/2013
 Ο ΓΕΝΙΚΟΣ ΓΡΑΜΜΑΤΕΑΣ ΑΠΟΚΕΝΤΡΩΜΕΝΗΣ ΔΙΟΙΚΗΣΗΣ ΑΤΤΙΚΗΣ

ΔΗΜΗΤΡΗΣ ΚΑΛΟΓΕΡΟΠΟΥΛΟΣ

Αριθμ. 3131

(2)

Κήρυξη έκτασης ως αναδασωτέας εμβαδού 23,757 στρεμ. στη θέση «Παναγιά» Τοπικής Κοινότητας Λαμίας, Δήμου Αρχαίας Ολυμπίας, της Π.Ε. Ηλείας λόγω πυρκαγιάς.

Ο ΓΕΝΙΚΟΣ ΓΡΑΜΜΑΤΕΑΣ ΑΠΟΚΕΝΤΡΩΜΕΝΗΣ
ΔΙΟΙΚΗΣΗΣ ΤΕΛΕΟΠΟΝΗΣΟΥ - ΔΥΤΙΚΗΣ ΕΛΛΑΔΟΣ
ΚΑΙ ΙΟΝΙΟΥ

Έχοντας υπόψη:

1. Τις δ/ξεις του αρθ. 117 παρ 3 και το άρθρο 24 παρ. 1 του Συντάγματος της Χώρας .
2. Τις δ/ξεις του άρθρου 6 του Νόμου 3200/1955 (ΦΕΚ 97Α/23-4-1955) «Περί Διοικητικής Αποκέντρωσης» όπως τροποποιήθηκε και ισχύει.
3. Τις διατάξεις του Ν 998/79 (ΦΕΚ 289 Α/29-12-1979) «περί προστασίας των Δασών κ.λπ» και ειδικότερα το αρθ. 41 παρ. 1, το άρθ. 38 και το Ν. 2040/92 αρθ. 12 παρ. 3 (ΦΕΚ 70Α/23-4-1992)
4. Τον Ν. 3852/2010 (ΦΕΚ 87Α/7-6-10) «Νέα Αρχιτεκτονική της Αυτοδιοίκησης και της Αποκεντρωμένης Διοίκησης - Πρόγραμμα Καλλικράτης»
5. Το προεδρικό διάταγμα με αριθμό 139/2010 (ΦΕΚ 232Α/27-12-2010) «Οργανισμός της Αποκεντρωμένης Διοίκησης Πελοποννήσου, Δυτ. Ελλάδας και Ιονίου».
6. Τις δ/γες του Υπουργείου Γεωργίας 160417/1180/8-8-80, 182447/3049/24-9-83.
7. Τις δ/ξεις του Ν. 3208/2003 (ΦΕΚ 303Α/24-12-2003) «Προστασία δασικών οικοσυστημάτων, κατάρτιση δασολόγου, ρύθμιση εμπορευμάτων δικαιωμάτων επί δασών και δασικών εν γένει εκτάσεων και άλλες διατάξεις» και ειδικότερα το άρθρο 1 αυτού.
8. Τις διατάξεις του Ν. 3861/2010 (ΦΕΚ 112Α/13-7-2010) «Είγχευση της διαφάνειας με την υποχρεωτική ανάρτηση νόμων και πράξεων των κυβερνητικών, διοικητικών και αυτοδιοικητικών οργάνων στο διαδίκτυο «Πρόγραμμα Διαύγεια» και άλλες διατάξεις.
9. Το άρθρο 36 παρ.3 του Ν. 3698/2008 «περί ρυθμίσεων θεμάτων κτηνοτροφίας και άλλες διατάξεις» (ΦΕΚ 198/Α/2-10-2008) καθώς και τα οριζόμενα της υπ' αριθμ. 97870/22487-5-2009 Διαταγής του Υπ. Αγρ. Αν. και Τροφίμων» περί οδηγιών για την εφαρμογή του άρθρου 36 του Ν. 3698/2008».
10. Την υπ' αριθ. 221525/4195/21-9-11 Διαταγή Υ.Π.Ε.Κ.Α. περί αρμοδιότητας εκδίκασης αιτήσεων ακύρωσης κατά των αποφάσεων κήρυξης αναδάσωσης στα πλαίσια της διαδικασίας των άρθρων 38 και 41 Ν. 998/1979 και των αποφάσεων των Δευτεροβάθμιων Επιτροπών Επιλύσεως Δασικών Αμφισβητήσεων στα πλαίσια διαδικασίας του άρθρου 14 Ν. 998/1979.
11. Την 2993/30-07-2013 πράξη του Δασαρχείου Πύργου που αναφέρεται στο θέμα για κήρυξη έκτασης ως

αναδασωτέας διότι η δασική έκταση που την κάλυπτε καταστράφηκε από πυρκαγιά την 04-05-2013 διαπιστώθηκε την 15-05-2013 και ως εκ τούτου επιβάλλεται η εκ νέου δάσωση της.

12. Τις διατάξεις του αρθ. 47 παρ. 1 του Ν. 3900/2010 (ΦΕΚ 303 Α/17-12-2010) «εξορθολογισμός διαδικασιών και επιτάχυνση της διοικητικής δίκης και άλλες διατάξεις» .

13. Το γεγονός ότι από την εκτέλεση της παρούσας δεν προκαλείται δαπάνη σε βάρος του κρατικού προϋπολογισμού, αποφασίζουμε:

Κηρύσσουμε ως αναδασωτέα την έκταση εμβαδού 23,757 στρεμ. στη θέση «Παναγιά» Τοπικής Κοινότητας Λαμίας, Δήμου Αρχαίας Ολυμπίας, της Π.Ε. Ηλείας λόγω πυρκαγιάς, η οποία καθυπτόταν προτού καιεί από αραιή θαμνώδη βλάστηση πρίνων και σπέρτων (πυκνότητα από 15%-25), σύμφωνα με την ανωτέρω πράξη του Δασαρχείου Πύργου και όπως προσδιορίζεται με τα στοιχεία Ε1 (1,23,4,5,6,1) εκτάσεως 21,130 στρεμ. και Ε2 (1,23,4,5,6,7,8,1) εκτάσεως 2,627 στρεμ. στο από 03-07-2013 συνημμένο Τοπογραφικό διάγραμμα κλίμακας 1:3000 και εντοπίζεται σε Χάρτη Προσανατολισμού κλίμακας 1:50.000, το οποίο αποτελεί αναπόσπαστο μέρος της και έχει όρια:

Ε1:	Ε2:
Ανατολικά: Με δημόσια δασική έκταση.	Με αγροτοδασικό δρόμο
Δυτικά: Ομοίως.	Ομοίως
Βόρεια: Ομοίως	Ομοίως και

Νότια: Ομοίως.

Με δημόσια δασική έκταση

Σκοπός της κήρυξης της ανωτέρω έκτασης ως αναδασωτέας είναι η διατήρηση του δασικού χαρακτήρα της, ο αποκλεισμός διέσεως της για άλλη χρήση και η αποκατάσταση με φυσική ή τεχνητή αναγέννηση της καταστροφείας δασικής βλάστησης αποτελούμενη από αραιή θαμνώδη βλάστηση πρίνων και σπέρτων/πυκνότητα από 15%-25%). Επιτρέπεται υποβολή κατ' αυτής αίτησης ακύρωσης στο Τριμελές Διοικητικό Εφετείο Πατρών μέσα σε προθεσμία (60) ημερών, που αρχίζει από την επομένη της δημοσίευσης ή της κοινοποίησης. Από την εφαρμογή των κανονιστικών διατάξεων της απόφασης αυτής δεν προκαλείται δαπάνη σε βάρος του κρατικού προϋπολογισμού σύμφωνα με το άρθρο 90 του Κώδικα Νομοθεσίας για την Κυβέρνηση και τα Κυβερνητικά όργανα (Π.Δ. 63/2005, ΦΕΚ. 98 Α'/22-04-05).

Η απόφαση αυτή να δημοσιευθεί στην Εφημερίδα Κυβερνήσεως.

Πάτρα, 24 Σεπτεμβρίου 2013

Ο Γενικός γραμματέας
Αποκεντρωμένης Διοίκησης
ΕΜΜΑΝΟΥΗΛ ΑΓΓΕΛΑΚΑΣ



ΑΠΟΚΕΝΤΡΩΜΕΝΗ ΔΙΟΙΚΗΣΗ
ΠΕΛ.ΣΟΥ, ΔΥΤ. ΕΛΛΑΔΑΣ & ΙΟΝΙΟΥ
ΔΙΕΥΘΥΝΣΗ ΔΑΣΩΝ Π.Ε. ΗΛΕΙΑΣ
ΔΑΣΑΡΧΕΙΟ ΠΥΡΓΟΥ

ΧΑΡΤΗΣ ΠΡΟΣΑΝΑΤΟΛΙΣΜΟΥ
ΚΑΜΕΝΗ ΕΚΤΑΣΗ
ΚΛΙΜΑΚΑ 1:50.000



Ανήκει στην με αριθ. 3131/24-9-2013 απόφαση Γενικού Γραμματέα Αποκεντρωμένης Διοίκησης Πελοποννήσου, Δυτικής Ελλάδας & Ιονίου.

ΤΟΠΟΓΡΑΦΙΚΟ ΔΙΑΓΡΑΜΜΑ

Δημόσιας δασικής έκτασης που όπως διαπιστώθηκε την 15^η Μαΐου 2013 κάηκε από πυρκαγιά την 4^η Μαΐου 2013 στη θέση «Παναγιά» Τ.Κ. Λαμπείας Δήμου Αρχαίας Ολυμπίας.
Ε = 23,757 στρέμματα
ΚΛΙΜΑΚΑ 1:3000

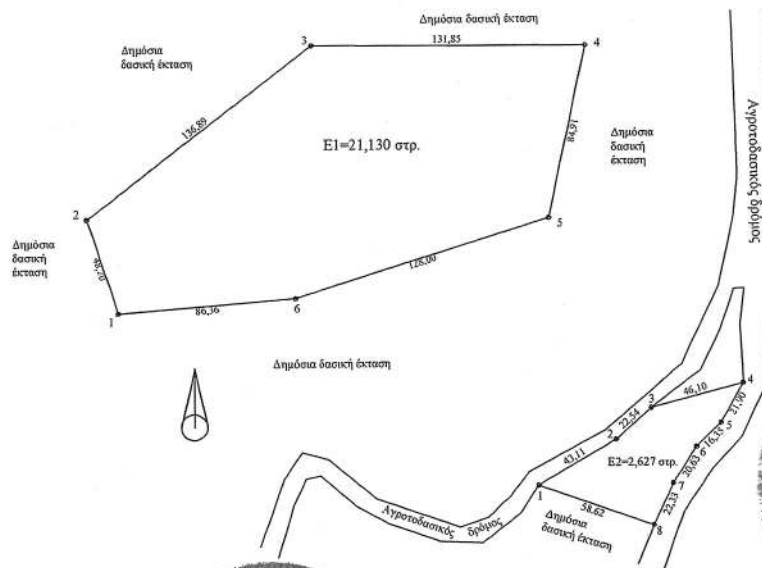

ΕΘΝΙΚΟ ΤΥΠΟΓΡΑΦΕΙΟ
Για τεχνικούς λόγους στο σχεδιάγραμμα,
έγινε σμίκρυνση, κατά ποσοστό 82%

ΠΙΝΑΚΑΣ ΣΥΝΤΕΤΑΓΜΕΝΩΝ ΕΣΓΑ '87		
Ε1(1,2,...,6,1)=21,130 στρ.		
α/α	Χ	Ψ
1	307750.68	4189544.66
2	307735.71	4189590.48
3	307844.31	4189673.82
4	307976.17	4189673.48
5	307958.77	4189590.36
6	307836.76	4189551.68
Ε2(1,2,...,8,1)=2,627 στρ.		
1	307953.65	4189461.03
2	307990.85	4189482.80
3	308007.61	4189497.88
4	308052.19	4189509.60
5	308041.47	4189490.51
6	308029.74	4189479.12
7	308018.67	4189461.70
8	308008.95	4189441.60

Δ/ΝΤΗ ΔΑΣΩΝ ΗΛΕΙΑΣ
ΑΚΡΙΒΕΣ
Εκδόθηκε 30-9-2013
Ο προϊστάμενος της Δ/νσης Δασοκομίας



Αγγελική Τσάκωνα
Δασοβόλος

Ο Συντάκτης

Φώτης Θεοδωρόπουλος
Δασοπόνος

ΘΕΩΡΗΘΗΚΕ

Πάτρα 24-9-2013
Ο Γενικός Γραμματέας Αποκεντρωμένης Διοίκησης
Πελοποννήσου, Δυτικής Ελλάδας & Ιονίου.

Τ.Υ.
ΕΚΜΑΝΟΥ ΗΛ ΑΓΓΕΛΑΚΑΣ



Πύργος 20/07/2013
Ο Δασάρχης

Παναγιώτης Λάττας
Μsc Δασολόγος

