

ΕΦΗΜΕΡΙΣ ΤΗΣ ΚΥΒΕΡΝΗΣΕΩΣ

ΤΗΣ ΕΛΛΗΝΙΚΗΣ ΔΗΜΟΚΡΑΤΙΑΣ

ΤΕΥΧΟΣ ΤΕΤΑΡΤΟ

Αρ. Φύλλου 56

9 Φεβρουαρίου 2010

ΠΕΡΙΕΧΟΜΕΝΑ

ΑΠΟΦΑΣΕΙΣ

- Κήρυξη ως αναδασωτέας έκτασης εμβαδού 45,61291 στρ. στη θέση «Χαμολιά» Δήμου Μαρκοπούλου Μεσογαίας του Νομού Αττικής..... 1
- Κήρυξη αναδασωτέας δημοτικής δασικής έκτασης εμβαδού ενός στρέμματος και οκτακοσίων εβδομήντα τετραγωνικών μέτρων (1,870 στρ.) στη θέση «Κοιλανή» τοπικού διαμερίσματος Πιτυούς, Δήμου Καρδάμυλων, Ν. Χίου..... 2
- Επικύρωση καθορισμού των οριογραμμών ρέματος στη θέση «Κάμπινγκ»(Κρυονέρι) του Δήμου Πάργας, όμορου στην ιδιοκτησία Αφοί Ευθυμίου..... 3
- Κήρυξη ως αναδασωτέας έκτασης δημοσίου δάσους, εμβαδού έξι χιλιάδων οκτακοσίων ενενήντα δυο τετραγωνικών μέτρων (6.892,00 τ.μ), στη θέση «Άμμος - Ποταμιά», του Τ.Δ. Ποταμιάς του Δήμου Ανατολικού Ζαγορίου Νομού Ιωαννίνων..... 4

ΑΠΟΦΑΣΕΙΣ

- Αριθμ. 6170/ΠΕ (1)
Κήρυξη ως αναδασωτέας έκτασης εμβαδού 45,61291 στρ. στη θέση «Χαμολιά» Δήμου Μαρκοπούλου Μεσογαίας του Νομού Αττικής .

Ο ΓΕΝΙΚΟΣ ΓΡΑΜΜΑΤΕΑΣ ΠΕΡΙΦΕΡΕΙΑΣ ΑΤΤΙΚΗΣ

Έχοντας υπόψη:

1.- Τις διατάξεις:

- α) Του άρθρου 117 παρ. 3 του Συντάγματος της Ελλάδος.
β) Του Ν. 3200/1955 «περί διοικητικής αποκεντρώσεως» όπως αυτές τροποποιήθηκαν μεταγενέστερα.
γ) Του Ν. 2503/1997 «Διοίκηση, οργάνωση, στελέχωση της Περιφέρειας κ.λπ.».
δ) Του Ν. 998/1979 «Περί προστασίας των Δασών και των Δασικών εν γένει εκτάσεων της Χώρας και ειδικότερα:
δα) Του άρθρου 41 παρ. 1
δβ) Του άρθρου 38 παρ. 1

ε) Την αριθμ. 160417/1180/9.7.1980 εγκύκλιο δ/γής του Υπ. Γεωργίας.

ζ) Του Ν. 3208/2003 «Περί Προστασίας δασικών οικοσυστημάτων κ.τ.λ.».

2.- Την αριθμ. 6471/29.9.09 πρόταση του αρμοδίου Δασαρχείου Πεντέλης σχετικά με την κήρυξη ως αναδασωτέας της αναφερόμενης στο θέμα έκτασης, αποφασίζουμε:

Κηρύσσουμε ως αναδασωτέα ιδιωτική δασική έκταση(δάσος) εμβαδού 45,61291 στρ. (σαράντα πέντε στρεμμάτων και εξήντα ενός χιλιάδων διακοσίων ενενήντα ενός εκατοντάκις χιλιοστών του στρέμματος) που βρίσκεται στην θέση «Χαμολιά» Δήμου Μαρκοπούλου Μεσογαίας του Νομού Αττικής, η οποία απεικονίζεται με στοιχεία οριογραμμής (1, 2, 3, 4, 1), (5, 610,5), (11, 12, ...15, 1, 11), (16, 17.....21,16), (22, 23,24, 25,22), (26,27, 28, 29,26), (29, 30, 31, 32,29), (α, β,32, γ, α), (33, 34, 35, 36, 37,38, 33), (39, 40, 41, 42,39), (43,44.....48,43), (49, 50, 51, 52, 49), (52, 53, 54, 55, 52), (55,56, 57, 58, 55),(59,60,61, 62, 59), (63, 64, ..., 68,63), (69,70.....78, 69), (79, 80, 81, 82, 79), (83, 84, 88, 89, 83), (84, 85, 86, 87, 84) στο προσαρτημένο στη παρούσα Απόφασή μας διάγραμμα, το οποίο αποτελεί αναπόσπαστο μέρος αυτής και έχουν όρια:

Ανατολικά: Με ιδιωτική δασική έκταση ΕΤΕΛ Α.Ε.

Δυτικά: Με δημόσια δάσος.

Βόρεια: Με δασικό δρόμο και μετά με δημόσια δασική έκταση.

Νότια: Με δημόσια δάσος.

Σκοποί της κήρυξης της ανωτέρω έκτασης ως αναδασωτέας είναι, η διατήρηση του δασικού χαρακτήρα αυτής, ο αποκλεισμός διάθεσης της για άλλη χρήση και η αποκατάσταση της καταστραφείσης σταδιακά και τμηματικά από το έτος 1960 μέχρι σήμερα από εκχέρωση δασικής βλάστησης αποτελούμενης από άγρια ξυλώδη βλάστηση χαλεπίου πεύκης με υπόροφο βλάστηση αειφύλλων πλατύφυλλων με πυκνότητα άνω του 25%.

Η απόφαση αυτή να δημοσιευθεί στην Εφημερίδα της Κυβερνήσεως.

Αγία Παρασκευή, 19 Ιανουαρίου 2010

Ο Γενικός Γραμματέας Περιφέρειας
ΗΛΙΑΣ ΛΙΑΚΟΠΟΥΛΟΣ

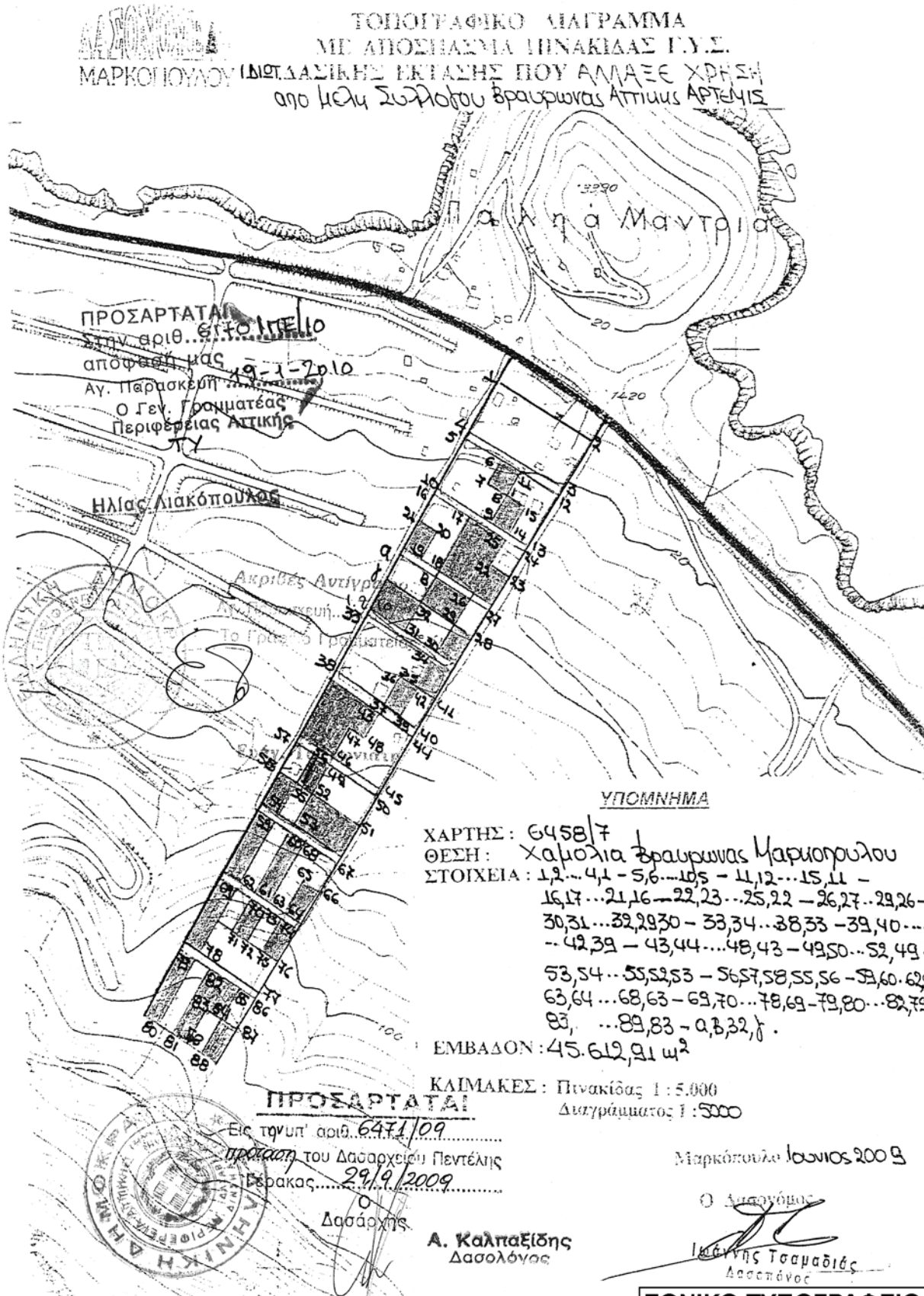

ΕΘΝΙΚΟ ΤΥΠΟΓΡΑΦΕΙΟ
Για τεχνικούς λόγους στο σχεδιάγραμμα,
έγινε σμίκρυνση, κατά ποσοστό 79%

Αριθμ. 1939/146

(2)

Κήρυξη αναδασωτέας δημοτικής δασικής έκτασης εμβαδού ενός στρέμματος και οκτακοσίων εβδομήντα τετραγωνικών μέτρων (1,870 στρ.) στη θέση «Κοιλανή» τοπικού διαμερίσματος Πιτυούς, Δήμου Καρδάμυλων, Ν. Χίου.

Ο ΓΕΝΙΚΟΣ ΓΡΑΜΜΑΤΕΑΣ
ΠΕΡΙΦΕΡΕΙΑΣ ΒΟΡΕΙΟΥ ΑΙΓΑΙΟΥ

Έχοντας υπόψη:

1. Τις σχετικές διατάξεις για διοικητική αποκέντρωση του ν. 3200/1955, όπως τροποποιήθηκε και ισχύει.

2. Τις διατάξεις της παρ. 3 του άρθρου 117 Του Συντάγματος Της Χώρας.

3. Τις διατάξεις του Ν. 998/79 «περί προστασίας των δασών και των δασικών εν γένει εκτάσεων της Χώρας» άρθρα 38 και 41 παρ. 1 και 3.

4. Τις διατάξεις του Ν. 3208/2003 «Προστασία δασικών οικοσυστημάτων, κατάρτιση δασολογίου, ρύθμιση εμπραγμάτων δικαιωμάτων επί δασών και δασικών εν γένει εκτάσεων και άλλες διατάξεις».

5. Τις υπ' αριθμ. 160417/8-7-80 και 182447/3049/24-9-80 διαταγές του Υπ. Γεωργίας.

6. Την υπ' αριθμ. 1938/145/22-01-2010 εισήγηση της Δ/νσης Δασών Χίου για κήρυξη καταστραφείσας από πυρκαγιά, δημοτικής δασικού χαρακτήρα έκτασης ως αναδασωτέας.

7. Τις διατάξεις των Ν. 2218/1994 «περί ιδρύσεως Νομικής Αυτοδιοικήσεως, τροποποίησης διατάξεων για την τοπική αυτοδιοίκηση και άλλες διατάξεις» και των άρθρων 4 § 6 και 6 § 7 του Ν. 2240/1994 (ΦΕΚ 153 τ.Α') και των άρθρων 14 § 1,2 και 15 του Ν. 2399/1996 (ΦΕΚ 90 τ.Α') και Ν. 2240/1994.

8. Τις Δ/ξεις του Ν. 2503/97 «Διοίκηση, οργάνωση, στελέχωση, περιφέρειας».

9. Την υπ' αριθμ. 264/3-4-2001 απόφαση Γεν. Γραμ. Περιφ. Βορείου Αιγαίου (ΦΕΚ 457/Β/24-4-2001) περί μεταβίβασης αρμοδιοτήτων, αποφασίζουμε:

Κηρύσσουμε αναδασωτέα, με σκοπό την αποκατάσταση της δασικής βλάστησης και τον αποκλεισμό διάθεσής της για άλλο προορισμό, την δημοτική δασική έκταση, εμβαδού ενός στρέμματος και οκτακοσίων εβδομήντα τετραγωνικών μέτρων (1,870 στρ.) στη θέση «Κοιλανή» τοπικού διαμερίσματος Πιτυούς, Δήμου Καρδάμυλων, Ν. Χίου. Η δασική βλάστηση που αποτελείτο από πουρνάρια (*querqus coccifera*), μεμονωμένα πεύκα (*pinus brutia*), τσικουδιές (*pistacia terebinthus*) και γκορτσιές (*pyrus amygdaliformis*) καταστράφηκε από πυρκαγιά την 19-06-2008.

Η έκταση αποτυπώνεται στο από Ιανουάριος 2010 συνημμένο τοπογραφικό διάγραμμα κλίμακας 1:650 και στον χάρτη προσανατολισμού κλίμακας 1:5.000 του δασοπόνου Φλιούκα Απόστολου με στοιχεία 1-2-...-8-1, εμβαδού 1,870 στρ.

Η έκταση έχει όρια:

ΒΟΡΕΙΑ: Δασική έκταση.

ΝΟΤΙΑ: Δασική έκταση.

ΑΝΑΤΟΛΙΚΑ: Γεωργικές καλλιέργειες.

ΔΥΤΙΚΑ: Δασική έκταση.

Η αποκατάσταση της δασικής βλάστησης θα γίνει με φυσική αναγέννηση.

Η απόφαση αυτή να δημοσιευθεί στην Εφημερίδα της Κυβερνήσεως.

Χίος, 22 Ιανουαρίου 2010

Με εντολή Γενικού Γραμματέα Περιφέρειας

Ο Διευθυντής

ΚΩΝΣΤΑΝΤΙΝΟΣ ΜΠΕΛΛΑΣ

ΧΑΡΤΗΣ ΠΡΟΣΑΝΑΤΟΛΙΣΜΟΥ
 ΦΥΛΟ Γ.Υ.Σ. 6608/1
 ΚΛΙΜΑΚΑ: 1:5000
 ΑΝΑΔΑΣΩΤΕΑ ΕΚΤΑΣΗ

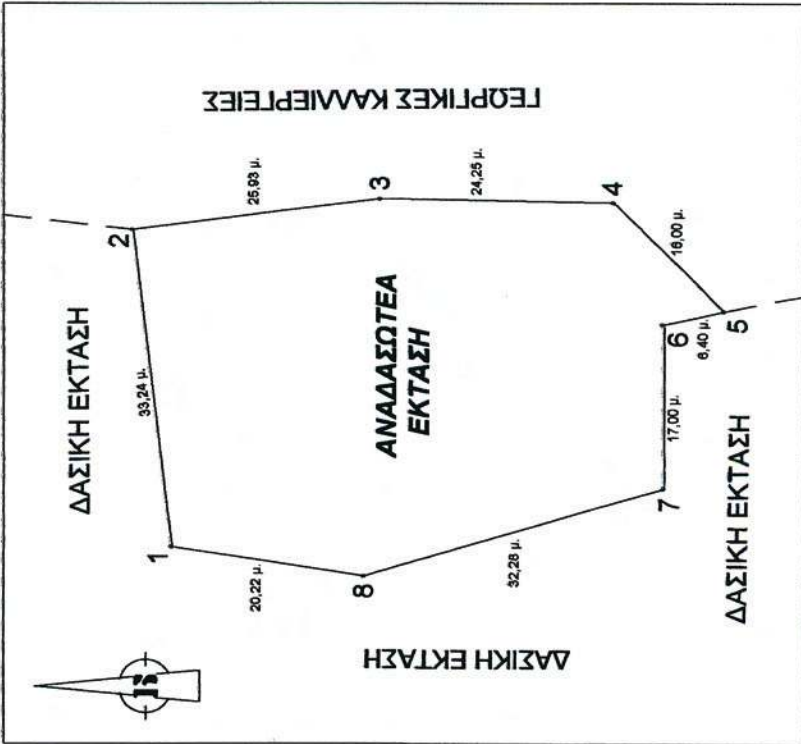
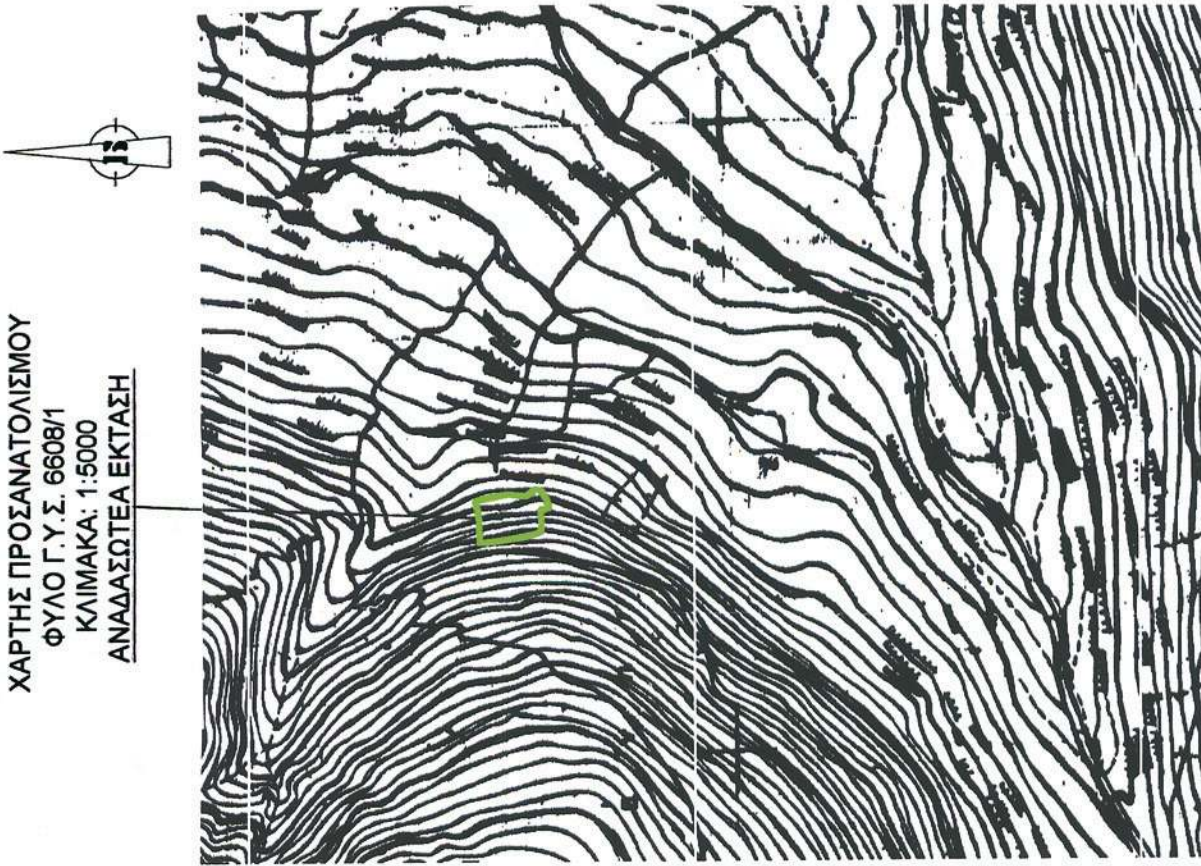

ΕΘΝΙΚΟ ΤΥΠΟΓΡΑΦΕΙΟ
 Για τεχνικούς λόγους στο σχεδιάγραμμα,
 έγινε σμίκρυνση, κατά ποσοστό **83%**

ΤΟΠΟΓΡΑΦΙΚΟ ΔΙΑΓΡΑΜΜΑ
 ΑΝΑΔΑΣΩΤΕΑΣ ΔΗΜΟΤΙΚΗΣ ΔΑΣΙΚΗΣ ΕΚΤΑΣΗΣ
 ΣΤΗ ΘΕΣΗ "ΚΟΙΛΑΝΗ" ΤΟΠΙΚΟΥ ΔΙΑΜΕΡΙΣΜΑΤΟΣ
 ΠΥΤΙΟΥΣ, ΔΗΜΟΥ ΚΑΡΔΑΜΥΛΩΝ, ΝΟΜΟΥ ΧΙΟΥ.
 ΚΛΙΜΑΚΑ: 1:650
 ΕΜΒΑΔΟΝ ΑΝΑΔΑΣΩΤΕΑΣ ΔΑΣΙΚΗΣ ΕΚΤΑΣΗΣ: 1,870 στρ.

ΧΙΟΣ ΙΑΝΟΥΑΡΙΟΣ 2010
 ΕΛΕΓΘΗΚΕ ΚΑΙ ΘΕΩΡΗΘΗΚΕ
 Ο ΣΥΝΤΑΚΤΗΣ
 ΜΕΓΓΠ
 Θ ΔΗΤΗΣ ΔΑΣΟΝΧΙΟΥ

ΕΛΛΗΝΙΚΗ ΔΗΜΟΚΡΑΤΙΑ
 ΕΥΡΩΠΑΪΚΗ ΔΗΜΟΚΡΑΤΙΑ
 ΔΑΣΟΝΧΙΟΥ

ΧΙΟΣ ΙΑΝΟΥΑΡΙΟΣ 2010
 ΑΠΟΣΤΟΛΟΣ ΦΛΙΟΥΚΑΣ
 ΔΑΣΟΠΟΝΟΣ

ΚΩΝΣΤΑΝΤΙΝΟΣ ΜΠΕΛΛΑΣ
 ΔΑΣΟΛΟΓΟΣ

Αριθμ. 3649(πε) (3)
Επικύρωση καθορισμού των οριογραμμών ρέματος στη
θέση «Κάμπινγκ»(Κρουονέρι) του Δήμου Πάργας, όμο-
ρου στην ιδιοκτησία Αφοί Ευθυμίου.

Η ΓΕΝΙΚΗ ΓΡΑΜΜΑΤΕΑΣ
ΠΕΡΙΦΕΡΕΙΑΣ ΗΠΕΙΡΟΥ

Έχοντας υπόψη της διατάξεις:

1. Του Ν. 3200/1955 «περί διοικητικής αποκεντρώσεως»
(ΦΕΚ 97/Α'/1955), όπως τροποποιήθηκε με τον Ν. 3620/1956
«περί τροποποιήσεως και συμπληρώσεως των διατάξεων
περί διοικητικής αποκεντρώσεως» (ΦΕΚ 279/Α'/1956) και
το Ν.Δ 532/1970 «περί συμπληρώσεως των διατάξεων περί
διοικητικής αποκεντρώσεως» (ΦΕΚ 103/Α'/1970).

2. Του Β.Δ 712/1970 «περί καθορισμού των διατηρούμε-
νων υπέρ του Υπουργού και των Περιφερειακών Αρχών
διανομαρχιακού επιπέδου του Υπ.Δ.Ε. αρμοδιοτήτων
κ.λπ.» (ΦΕΚ 235/Α'/1970), όπως τροποποιήθηκε με τα
Β.Δ. 677/1971 και 198/1972 (ΦΕΚ 223/Α'/1971 και 41/Α'/1972
αντίστοιχα) και το Π.Δ. 39/1983 «μεταβίβαση αρμοδι-
οτήτων του Υπουργού Δημοσίων Έργων κ.λπ.» (ΦΕΚ
23/Α'/1983).

3. Του Ν. 1622/1986 «περί τοπικής αυτοδιοίκησης κλπ»
(ΦΕΚ 92/Α'/1986) και του Π.Δ. 51/1987 «καθορισμός των
περιφερειών της χώρας για το σχεδιασμό, προγραμμα-
τισμό κ.λπ.» (ΦΕΚ 26/Α'/1987).

4. Του Ν. 2503/97 (ΦΕΚ 107/τ.Α'/30-05-97) «Διοίκηση,
οργάνωση, στελέχωση της Περιφέρειας, ρύθμισης θεμά-
των για την Τοπική Αυτοδιοίκηση και της διατάξεις».

5. Του Ν. 3010/2002 (ΦΕΚ 91/Α'/2002 εναρμόνιση του
Ν. 1650/86 με της οδηγίες 97/11 Ε.Ε. και 96/61 Ε.Ε., «δι-
αδικασία οριοθέτησης και ρυθμίσεις θεμάτων για τα
υδατορέματα και της διατάξεις».

6. Το απόσπασμα από το πρακτικό Αρ. 8/04.08.2008,
Αριθμ Απόφασης 218/2008 της συνεδρίασης του Δη-
μοτικού Συμβουλίου του Δήμου Πάργας, με το οποίο
το Δημοτικό Συμβούλιο γνωμοδοτεί θετικά υπέρ της
οριοθέτησης του ρέματος στη θέση «Κρουονέρι», εντός
σχεδίου στο Δήμο Πάργας, όμορο στην ιδιοκτησία των
Αδελφών Κ. και Α. ΕΥΘΥΜΙΟΥ.

7. Το αριθμ. ΤΥ 2353/15-05-2008 έγγραφο της Δ/σης
Τεχνικών Υπηρεσιών της Ν.Α. Πρέβεζας, με το οποίο
εστάλησαν στην Δ/ση ΠΕΧΩ/ΠΗ τα Τοπογραφικά Δι-
αγράμματα και η Τεχνική Έκθεση με τα υδρολογικά και
υδραυλικά στοιχεία του ρέματος, που συντάχθηκαν από
τον μελετητή Γεώργιο Αχ. Μήτσιο, Πολιτικό Μηχανικό,
τα οποία ελέγχθηκαν και θεωρήθηκαν από την Δ/ση
Τεχνικών Υπηρεσιών της Ν. Α. Πρέβεζας.

8. Το με αριθμ. οικ. 3387/15.07.2009 έγγραφο της
Δ/σης ΠΕ.ΧΩ./Π.Η. για την περιβαλλοντική αδειο-
δότηση του έργου «κατασκευή έργων στα πλαίσια
οριοθέτησης ρέματος όμορου στην ιδιοκτησία του
Αλ. Ευθυμίου στην θέση «Κάμπινγκ» («Κρουονέρι») του
Δήμου Πάργας».

Στο έγγραφο επισημαίνεται ότι το έργο απαλλάσ-
σεται από την «διαδικασία της προκαταρκτικής περι-
βαλλοντικής εκτίμησης/αξιολόγησης και την «διαδι-
κασία έγκρισης περιβαλλοντικών όρων» εφ' όσον οι
παρεμβάσεις δεν είναι μεγάλης έκτασης και από την
εκτέλεση του έργου δεν επέρχονται ουσιαστικές δια-
φοροποιήσεις ως προς τις επιπτώσεις στο περιβάλλον,
αποφασίζουμε:

Επικυρώνουμε τον καθορισμό των οριογραμμών του
ρέματος στη θέση «Κάμπινγκ» (Κρουονέρι), πλησίον του
γηπέδου του Δήμου Πάργας, εντός σχεδίου του Δήμου
Πάργας, που είναι όμορο στην ιδιοκτησία Αφοί Ευθυμίου,
όπως φαίνεται στα συνημμένα οριζοντιογραφικά και
υψομετρικά τοπογραφικά διαγράμματα και περιγρά-
φονται στην Τεχνική Έκθεση που τα συνοδεύει, όπως
συντάχθηκαν από τον μελετητή Γεώργιο Αχ. Μήτσιο, Πο-
λιτικό Μηχανικό, μαζί με τα λοιπά απαιτούμενα στοιχεία,
ήτοι υδρολογικά, υδραυλικά και περιβαλλοντικά, που
ελέγχθηκαν και θεωρήθηκαν από την Δ/ση Τεχνικών
Υπηρεσιών της Ν.Α. Πρέβεζας.

Η απόφαση αυτή να δημοσιευθεί στην Εφημερίδα της
Κυβερνήσεως.

Ιωάννινα, 25 Ιανουαρίου 2010

Η Γενική Γραμματέας Περιφέρειας
ΔΗΜΗΤΡΑ ΓΕΩΡΓΑΚΟΠΟΥΛΟΥ- ΜΠΑΣΤΑ

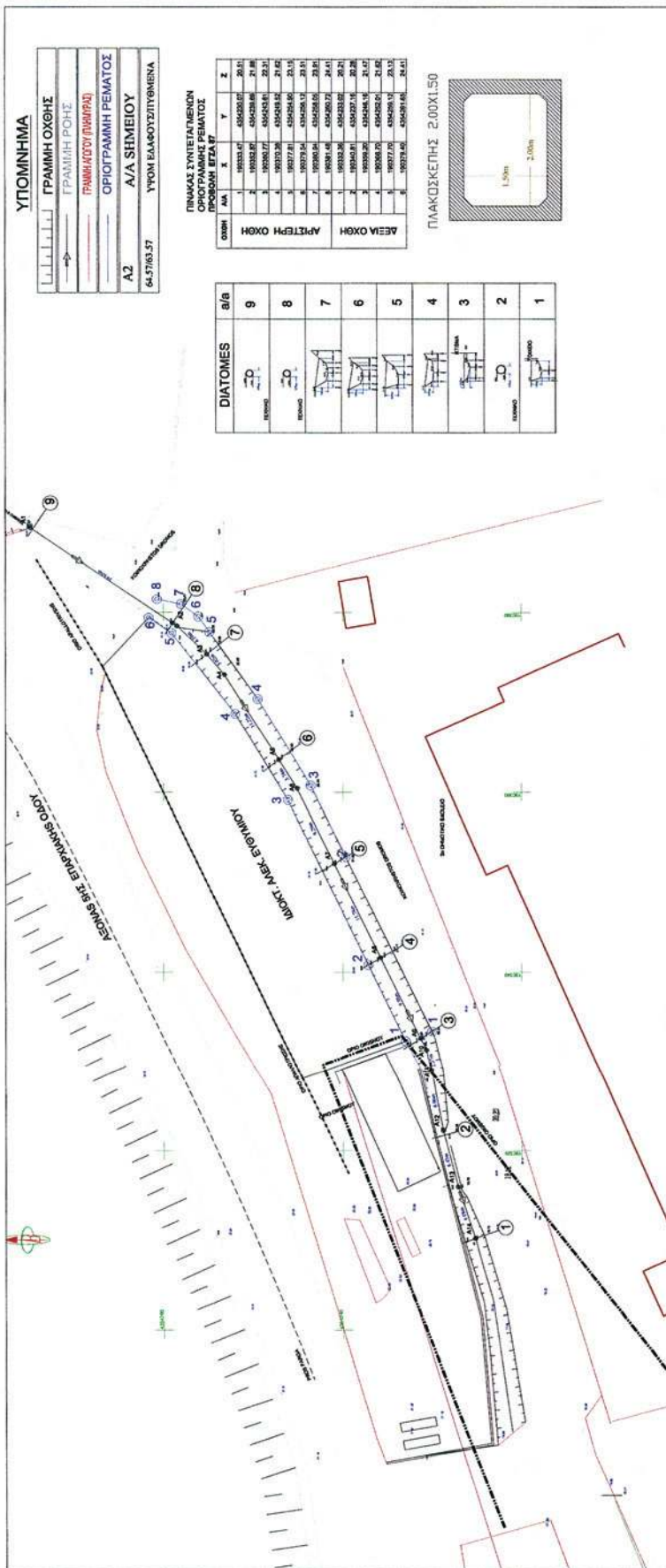

ΕΘΝΙΚΟ ΤΥΠΟΓΡΑΦΕΙΟ
 Για τεχνικούς λόγους στο σχεδιάγραμμα, έγινε σμίκρυνση, κατά ποσοστό 82%

Αριθμ. οικ. 261

(4)

Κήρυξη ως αναδασωτέας έκτασης δημοσίου δάσους, εμβαδού έξι χιλιάδων οκτακοσίων ενενήντα δυο τετραγωνικών μέτρων (6.892,00 τ.μ), στη θέση «Άμμος - Ποταμιά», του Τ.Δ. Ποταμιάς του Δήμου Ανατολικού Ζαγορίου Νομού Ιωαννίνων.

Η ΓΕΝΙΚΗ ΓΡΑΜΜΑΤΕΑΣ ΠΕΡΙΦΕΡΕΙΑΣ ΗΠΕΙΡΟΥ

Έχοντας υπόψη:

1. Τις διατάξεις:

α) Του Ν. 2503/97 «Διοίκηση, Οργάνωση, Στελέχωση της Περιφέρειας κ.λπ.».

β) Του Ν. 2647/98 «Μεταβίβαση αρμοδιοτήτων στις Περιφέρειες κ.λπ.».

γ) Του άρθρου 117 παρ. 3 του Συντάγματος της Ελλάδας.

δ) Του Ν. 998/79 «περί προστασίας δασών και δασικών εν γένει εκτάσεων της χώρας και συγκεκριμένα τις διατάξεις:

(α) του άρθρου 37 παρ. 1,

(β) του άρθρου 38 παρ 1 και

(γ) του άρθρου 41 παρ. 1, όπως ισχύει σήμερα.

2. Τις υπ' αριθμ. 160417/1180/8-7-1980 και 182447/3049/24.9.1980 διαταγές του Υπουργείου Γεωργίας.

3. Την υπ' αριθμ. 7622/1484/29-1-2008 (ΦΕΚ 269/Β' / 22-2-2008) απόφαση Γεν. Γραμ. Περ. Ηπείρου «Περί μεταβίβασης αρμοδιοτήτων και παροχή εξουσιοδότησης υπογραφής αποφάσεων κ.λπ. με εντολή Γενικού Γραμματέα Περιφέρειας Ηπείρου στον Προϊστάμενο Γενικής Δ/σης Περιφέρειας, στον Προϊστάμενο της Επιθεώρησης Δασών, στους Προϊσταμένους Δ/σεων Δασών και Δασαρχείων».

4. Την υπ' αριθμ. 38649/592/16-12-2009 αναφορά του Δασαρχείου Ιωαννίνων, με την οποία προτείνεται η κή-

ρυξη, ως αναδασωτέας, της αναφερομένης στο θέμα έκτασης .

5. Την υπ' αριθμ. 4576/πέ/11-1-2010 αναφορά - εισήγηση της Δ/σης Δασών Ιωαννίνων, αποφασίζουμε:

1. Κηρύσσουμε αναδασωτέα, με σκοπό να επανέλθει στην πρότερα της κατάσταση με φυσική ή τεχνητή αναδάσωση, την δημόσια έκταση δάσους πλατάνου, εμβαδού έξι χιλιάδων οκτακοσίων ενενήντα δυο τετραγωνικών μέτρων (6.892,00 τ.μ.), στη θέση «Άμμος - Ποταμιά», του Τ.Δ. Ποταμιάς του Δήμου Ανατολικού Ζαγορίου Νομού Ιωαννίνων, η οποία αποψιλώθηκε και εκχερσώθηκε παράνομα, κατά θέσεις, με μηχανικά μέσα, με σκοπό την επέκταση του υπάρχοντος γειτονικού με αυτή χωραφιού. Πριν την εκχέρσωση, προηγήθηκε κάψιμο των πρέμων. Η έκταση απεικονίζεται στο συνημμένο τοπογραφικό διάγραμμα, με κλίμακα 1:2000, της Δασολόγου Σταυρούλας Σέλη του Δασαρχείου Ιωαννίνων, το οποίο αποτελεί αναπόσπαστο μέρος της παρούσας απόφαση, με στοιχεία 1 -2-3...9-10- 11...14- 15- 16.. 20 - 21 - 1 και έχει όρια:

Ανατολικά: Με δημόσιο δάσος πλατάνου.

Δυτικά: Με εκτάσεις μη δασικού χαρακτήρα (τεμάχιο αριθμ. 388 Διανομής Μηλιωτάδων έτους 1938) και δρόμο πρόσβασης.

Βόρεια: Με δημόσιο δάσος πλατάνου.

Νότια: Με δημόσιο δάσος πλατάνου.

Με την απόφασή μας αυτή δεν προκαλείται δαπάνη σε βάρος του κρατικού προϋπολογισμού.

Η απόφαση αυτή να δημοσιευθεί στην Εφημερίδα της Κυβερνήσεως.

Ιωάννινα, 22 Ιανουαρίου 2010

Η Γενική Γραμματέας Περιφέρειας
ΔΗΜΗΤΡΑ ΓΕΩΡΓΑΚΟΠΟΥΛΟΥ - ΜΠΑΣΤΑ



ΕΛΛΗΝΙΚΗ ΔΗΜΟΚΡΑΤΙΑ
ΠΕΡΙΦΕΡΕΙΑ ΗΠΕΙΡΟΥ
ΓΕΝΙΚΗ Δ/ΝΣΗ ΠΕΡΙΦΕΡΕΙΑΣ
ΔΙΕΥΘΥΝΣΗ ΔΑΣΩΝ ΙΩΑΝΝΙΝΩΝ
ΔΑΣΑΡΧΕΙΟ ΙΩΑΝΝΙΝΩΝ

Ανήκει στην αριθμ.184..... / ...22-1-2010
απόφαση της Γ.Γ.Π.Ηπείρου

ΤΟΠΟΓΡΑΦΙΚΟ ΔΙΑΓΡΑΜΜΑ
ΕΚΧΕΡΣΩΘΕΙΣΑΣ ΕΚΤΑΣΗΣ
ΔΑΣΟΥΣ
ΣΥΝΟΛΙΚΟΥ ΕΜΒΑΔΟΥ 6.892.00 τ.μ
ΣΤΗ ΘΕΣΗ «ΑΜΜΟΣ-ΠΟΤΑΜΙΑΣ»
ΤΟΥ Τ.Δ. ΠΟΤΑΜΙΑΣ ΤΟΥ ΔΗΜΟΥ
ΑΝΑΤΟΛΙΚΟΥ ΖΑΓΟΡΙΟΥ
ΚΑΙΜΑΚΑ 1:2000

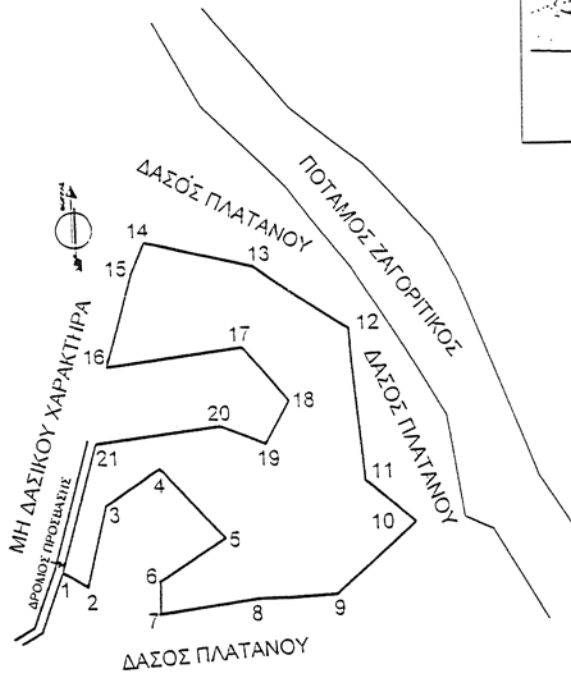
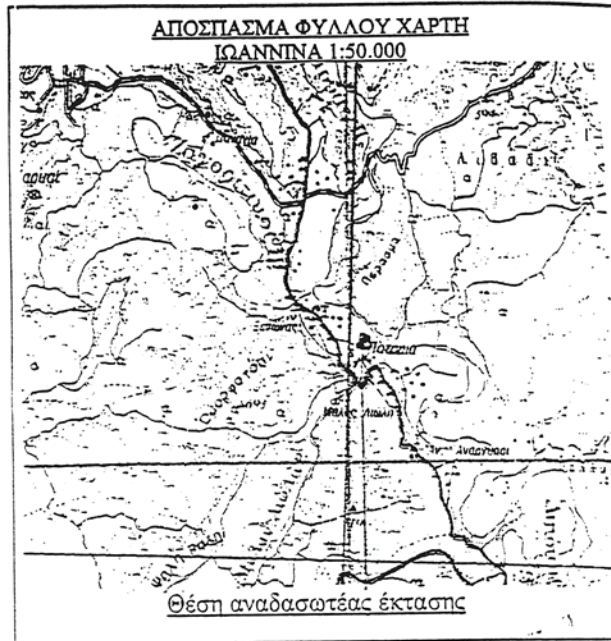

ΠΙΝΑΚΑΣ ΣΤΟΙΧΕΙΩΝ (ΣΕ ΠΡΟΒΟΛΗ ΕΓΣΑ 87)

ΣΗΜ ΕΙΑ	ΣΥΝΤΕΤΑΓΜΕΝΕΣ		ΣΗΜ ΕΙΑ	ΣΥΝΤΕΤΑΓΜΕΝΕΣ	
	Χ	Ψ		Χ	Ψ
1	240083	4400968	12	240182	4401046
2	240092	4400963	13	240151	4401067
3	240099	4400989	14	240115	4401075
4	240117	4401001	15	240110	4401065
5	240139	4400978	16	240101	4401034
6	240116	4400965	17	240146	4401041
7	240116	4400954	18	240161	4401023
8	240149	4400959	19	240153	4401008
9	240175	4400960	20	240138	4401014
10	240201	4400982	21	240096	4401009
11	240186	4400996			

ΕΜΒΑΔΟ ΣΥΝΟΛΙΚΟ = 6.892.00 τ.μ.

ΕΘΝΙΚΟ ΤΥΠΟΓΡΑΦΕΙΟ
Για τεχνικούς λόγους στο σχεδιάγραμμα,
έγινε σμίκρυνση, κατά ποσοστό 79%

Ιωάννινα 22/1/2010 Η ΓΕΝΙΚΗ ΓΡΑΜΜΑΤΕΑΣ ΠΕΡΙΦ. ΗΠΕΙΡΟΥ Δ. ΓΕΩΡΓΑΚΟΠΟΥΛΟΥ - ΜΠΑΣΤΑ	Ιωάννινα 15/1/2010 Ο ΠΡΟΙΣ/ΜΕΝΟΣ ΓΕΝΙΚΗΣ Δ/ΝΣΗΣ ΠΕΡΙΦ. ΗΠΕΙΡΟΥ Δ. ΜΠΑΛΟΓΙΑΝΝΗΣ	Ιωάννινα 11/1/2010 Ο ΠΡΟΙΣ/ΜΕΝΟΣ Δ/ΝΣΗΣ ΔΑΣΩΝ ΙΩΑΝΝΙΝΩΝ Δ. ΤΣΙΛΙΓΙΑΝΝΙΔΗΣ Δασολόγος με Α' Βαθμό	Ιωάννινα 16/12/2009 Η ΠΡΟΙΣ/ΜΕΝΗ ΤΟΥ ΔΑΣΑΡΧΕΙΟΥ ΙΩΑΝΝΙΝΩΝ Φ. ΚΟΥΤΑΛΑ Δασολόγος με Α' Βαθμό	Ιωάννινα 16/12/2009 Η ΣΥΝΤΑΚΤΗΣ ΔΑΣΟΛΟΓΟΣ ΣΤ. ΣΕΛΗ Δασολόγος με Β' Βαθμό
--	--	--	---	---



* 0 4 0 0 0 5 6 0 9 0 2 1 0 0 0 8 *