



# ΕΦΗΜΕΡΙΣ ΤΗΣ ΚΥΒΕΡΝΗΣΕΩΣ

## ΤΗΣ ΕΛΛΗΝΙΚΗΣ ΔΗΜΟΚΡΑΤΙΑΣ

ΤΕΥΧΟΣ ΤΕΤΑΡΤΟ

Αρ. Φύλλου 450

9 Οκτωβρίου 2009

### ΠΕΡΙΕΧΟΜΕΝΑ

#### ΑΠΟΦΑΣΕΙΣ

- Μερική ανάκληση της υπ' αριθμ. 3814/29.9.2006 απόφασης του Γενικού Γραμματέα Περιφέρειας Δυτικής Ελλάδος, με την οποία κηρύχθηκε ως αναδασωτέα, έκταση συνολικού εμβαδού 7.567,00 τ.μ. στην θέση «Τριγκέικα», Άνω Συχαινά Δήμου Πατρέων του Ν. Αχαΐας, λόγω πυρκαγιάς..... 1
- Κήρυξη ως αναδασωτέας έκτασης 5.704, 64 τ.μ., δημοσίου δάσους δρυός και αειφύλλων πλατύφυλλων στη θέση « Πύργος» Πολυδενδρίου, Δ.Δ. Σκήτης, Δήμου Μελιβοίας, Ν. Λάρισας..... 2
- Κήρυξη ως αναδασωτέας έκτασης 8.567,87 τ.μ., δημοτικού δάσους δρυός και αειφύλλων πλατύφυλλων στη θέση «Γκουργκούλια Αγίου Γεωργίου» Δ.Δ. Μελιβοίας, Δήμου Μελιβοίας, Ν. Λάρισας..... 3
- Κήρυξη ως αναδασωτέας έκτασης συνολικού εμβαδού 4.752,40 τ.μ. στη θέση «Λιθαρά Αλώνι-Πλατανιάς-Κερασούλες» Περιφέρειας Δ.Δ. Καρπενησίου, Δήμου Καρπενησίου, του Νομού Ευρυτανίας..... 4

#### ΑΠΟΦΑΣΕΙΣ

- Αριθμ. 5412 (1)  
Μερική ανάκληση της υπ' αριθμ. 3814/29.9.2006 απόφασης του Γενικού Γραμματέα Περιφέρειας Δυτικής Ελλάδος, με την οποία κηρύχθηκε ως αναδασωτέα, έκταση συνολικού εμβαδού 7.567,00 τ.μ. στην θέση «Τριγκέικα», Άνω Συχαινά Δήμου Πατρέων του Ν. Αχαΐας, λόγω πυρκαγιάς.

#### Ο ΓΕΝΙΚΟΣ ΓΡΑΜΜΑΤΕΑΣ ΠΕΡΙΦΕΡΕΙΑΣ ΔΥΤΙΚΗΣ ΕΛΛΑΔΑΣ

Έχοντας υπόψη:

- Τις διατάξεις:
  - Του ν. 3200/1955 «περί διοικητικής αποκέντρωσης» όπως αυτές τροποποιήθηκαν μεταγενέστερα,
  - Του ν. 2503/1997 «Διοίκηση, οργάνωση, στελέχωση της Περιφέρειας κ.λπ.»,
  - Του ν. 2647/1998 «Μεταβίβαση αρμοδιοτήτων στις Περιφέρειες κ.λπ.»,
  - Την υπ' αριθμ. 186/30.6.1998 απόφαση Γ.Γ.Π.Δ.Ε «Άσκηση αρμοδιοτήτων Γενικού Γραμματέα Περιφέρειας Δυτικής Ελλάδας επί θεμάτων ΔΑΣΙΚΩΝ και μεταβίβαση του δικαιώματος υπογραφής στους Προϊσταμένους Υπηρεσιακών Μονάδων της Περιφέρειας»,

ε) Του ν. 998/1979 «Περί προστασίας των Δασών και των Δασικών εν γένει εκτάσεων της χώρας» και ειδικότερα:

δα) Του άρθρου 38,

δβ) Του άρθρου 41,

δγ) Του άρθρου 44 όπως αυτό συμπληρώθηκε με την παρ. 3 του άρθρου 36 του ν. 3698/2008 (ΦΕΚ 198/τ.Δ/210.2008),

στ) Του άρθρου 21 παρ. 2 του ν. 3208/2003,

ζ) Την υπ' αριθμ. 97870/2248/7.5.2009 εγκύκλιο διαταγή ΥΠ.Α.Α.Τ. σχετικά με την εφαρμογή του άρθρου 36 του ν. 3698/2008,

2. Την υπ' αριθμ. 3814/29.9.2006 απόφαση του Γενικού Γραμματέα ΠΔΕ με την οποία κηρύχθηκε ως αναδασωτέα, έκταση συνολικού εμβαδού 7.567,00 τ.μ. στην θέση «Τριγκέικα», Άνω Συχαινά Δήμου Πατρέων του Ν. Αχαΐας.

3. Την υπ' αριθμ. 6125/1528/5.2.2009 πρόταση του Δασαρχείου Πατρών για μερική ανάκληση της υπ' αριθμ. 3814/29.9.2006 απόφασης κήρυξης ως αναδασωτέας, που εκδόθηκε λόγω πυρκαγιάς.

4. Την υπ' αριθμ. 14/2009 απόφαση της Α/θμιας Επιτροπής Επίλυσης Δασικών Αμφ/σεων Ν. Αχαΐας.

5. Τη θετική εισήγηση της Δ/νσης Δασών Ν. Αχαΐας και της Δ/νσης Δασών Π.Δ.Ε, αποφασίζουμε:

Ανακαλούμε μερικώς, την υπ' αριθμ. 3814/29.9.2006 απόφαση του Γενικού Γραμματέα ΠΔΕ, βάσει της οποίας κηρύχθηκε ως αναδασωτέα, λόγω πυρκαγιάς, έκταση εμβαδού 7.567,00 τ.μ. στην θέση «Τριγκέικα», Άνω Συχαινά Δήμου Πατρέων του Ν. Αχαΐας, ως προς την έκταση εμβαδού 4.309,12 τ.μ., που εμφανίζεται στο τοπογραφικό διάγραμμα κλίμακας 1:500 με στοιχεία Α,Β,Γ.....Ψ,Ω,Α και θεωρήθηκε από τον Δασάρχη Πατρών, όπως προκύπτει από την υπ' αριθμ. 14/2009 απόφαση της Α/θμιας Επιτροπής Επίλυσης Δασικών Αμφ/σεων Ν. Αχαΐας, η οποία δέχθηκε την υπ' αριθμ. 6125/1528/5.2.2009 πρόταση του Δασαρχείου Πατρών, σύμφωνα με την οποία η παραπάνω έκταση κηρύχθηκε κατά πλάνη ως αναδασωτέα, δεδομένου ότι ουδέποτε υπήρξε ούτε είναι και σήμερα Δασική.

Η παρούσα ισχύει μετά την δημοσίευσή της στον Δήμο Πατρέων του Ν. Αχαΐας, σύμφωνα με το άρθρο 37 του ν. 3200/1955.

Η απόφαση αυτή να δημοσιευθεί στην Εφημερίδα της Κυβερνήσεως.

Πάτρα, 25 Σεπτεμβρίου 2009

Με εντολή Γενικού Γραμματέα Περιφέρειας  
Ο Γενικός Διευθυντής  
ΔΙΟΝΥΣΙΟΣ ΠΑΝΑΓΙΩΤΟΠΟΥΛΟΣ

Αποσπασμα χαρτη 1:5000  
Δήμου Πατρέων  
+ ΘΕΜΑ ΑΝΑΔΑΒΩΝ ΕΓΚΑΤΩ

ΑΝΗΚΕΙ ΣΤΗΝ ΥΠ' ΑΡΙΘΜ. 5412/09 ΑΠΟΦΑΣΗ Π.Δ.Ε

ΤΟΠΟΓΡΑΦΙΚΟ ΔΙΑΓΡΑΜΜΑ

Εισάγεται στην θέση Τριμυγεία - κοντόρμα, Άνω Εύχωνα  
Δήμου Πατρέων έκταση 4.309,125μ<sup>2</sup> υψώσεως  
Α.Β.Γ.Φ.Ψ.Θ.Α για τη σήκω ανακαταστά μερικώς ή οφεί  
28/11/29-9-2008 σύμφωνα ανακαταστά 27<sup>η</sup> Διατάχης  
καθώς διαπιστώνεται ότι η ακριβέρη έκταση ουδέ ωστε  
υψώσε ούτε είναι δοκιμή

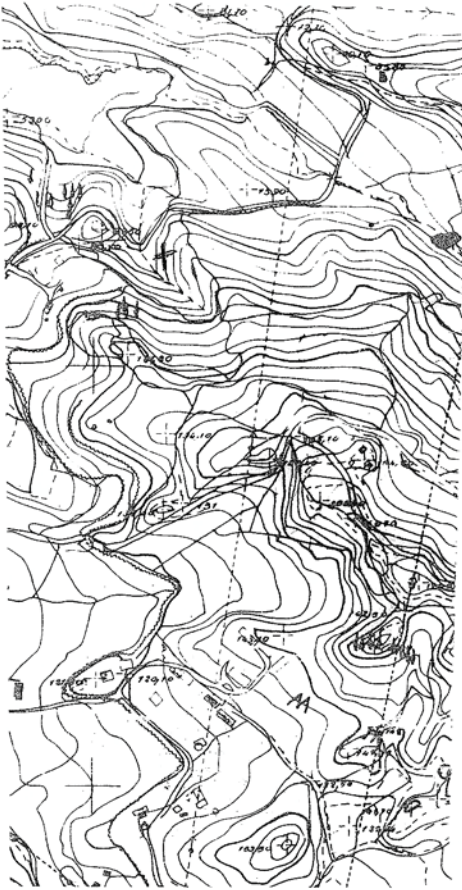

κλίμακα 1:500

Εμβαδόν 4.309,125μ<sup>2</sup>

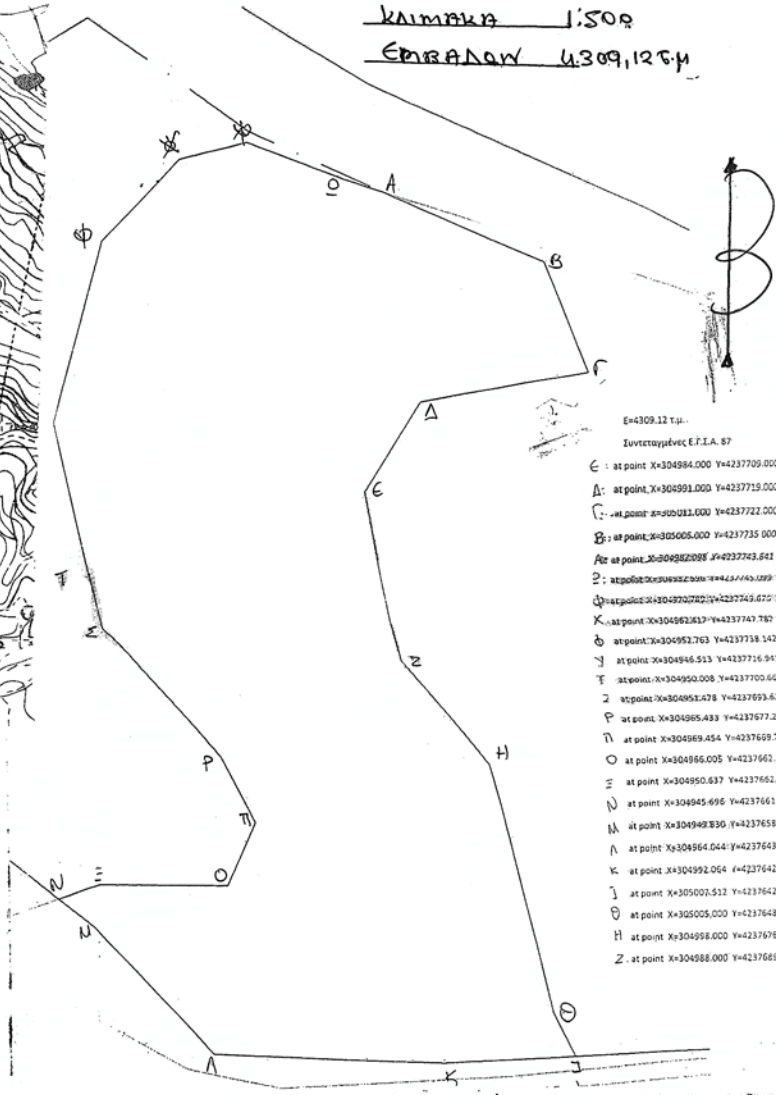

- Ε=4309.12 τ.μ.  
Συντεταγμένες Ε.Γ.Α. 87
- Ε : at point X=304884.000 Y=4237709.000 Z= 0.
  - Α: at point X=304991.000 Y=4237715.000 Z= 0.
  - Γ : at point X=304951.000 Y=4237722.000 Z= 0.
  - Β: at point X=305005.000 Y=4237735.000 Z= 0.
  - Ψ at point X=304982.008 Y=4237743.641 Z= 0.
  - Θ : at point X=304985.433 Y=4237749.499 Z= 0.
  - Φ at point X=304970.722 Y=4237759.670 Z= 0.
  - Κ : at point X=304962.617 Y=4237767.782 Z= 0.
  - Ω at point X=304952.763 Y=4237778.142 Z= 0.
  - Ζ at point X=304946.513 Y=4237776.941 Z= 0.
  - Τ at point X=304950.008 Y=4237770.666 Z= 0.
  - Ζ at point X=304951.478 Y=4237769.610 Z= 0.
  - Ρ at point X=304965.433 Y=4237777.298 Z= 0.
  - Π at point X=304969.454 Y=4237769.778 Z= 0.
  - Ο at point X=304966.005 Y=4237762.774 Z= 0.
  - Ξ at point X=304950.637 Y=4237762.974 Z= 0.
  - Ν at point X=304945.496 Y=4237761.328 Z= 0.
  - Μ at point X=304942.830 Y=4237758.153 Z= 0.
  - Λ at point X=304964.044 Y=4237764.540 Z= 0.
  - Κ at point X=304992.054 Y=4237764.322 Z= 0.
  - Ι at point X=305007.512 Y=4237764.976 Z= 0.
  - Θ at point X=305005.000 Y=4237764.000 Z= 0.
  - Η at point X=304998.000 Y=4237769.000 Z= 0.
  - Ζ at point X=304888.000 Y=4237769.000 Z= 0.

**ΕΘΝΙΚΟ ΤΥΠΟΓΡΑΦΕΙΟ**  
Για τεχνικούς λόγους στο σχεδιάγραμμα,  
έγινε σμίκρυνση, κατά ποσοστό 55%

Πάτρα 1-9-09

Ο Ευταξίης

Κωνσταντίνος  
Δασολόγος

ΕΓΓΛΔΕ

Ο Δασάρχης Πατρέων

Αντώνης Καταρράδης  
Δασολόγος

Πάτρα 25-09-2009

ΘΕΩΡΗΘΗΚΕ

ΕΓΓΛΔΕ

Ο ΠΕΝ. ΔΙΕΥΘ.



Διον. Παπαχριστόπουλος

Αριθμ. 3699

(2)

Κήρυξη ως αναδασωτέας έκτασης 5.704, 64 τ.μ., δημοσίου δάσους δρυός και αειφύλλων πλατύφυλλων στη θέση « Πύργος» Πολυδενδρίου, Δ.Δ. Σκήτης, Δήμου Μελιβοίας, Ν. Λάρισας.

#### Ο ΓΕΝΙΚΟΣ ΓΡΑΜΜΑΤΕΑΣ ΠΕΡΙΦΕΡΕΙΑΣ ΘΕΣΣΑΛΙΑΣ

Έχοντας υπόψη:

1. Τις διατάξεις του άρθρου 117 παρ. 3 του Συντάγματος της Ελλάδος.

2. Τις διατάξεις του ν. 2503/1997 «Διοίκηση, οργάνωση, στελέχωση της Περιφέρειας, ρύθμιση θεμάτων για την τοπική αυτοδιοίκηση και άλλες διατάξεις».

3. Την υπ' αριθμ. 5851/10.7.2007 (ΦΕΚ 1157/2007 τεύχος Β') απόφαση Γενικού Γραμματέα Περιφέρειας Θεσσαλίας περί μεταβίβασης αρμοδιοτήτων του Γενικού Γραμματέα Περιφέρειας Θεσσαλίας στο Γενικό Διευθυντή της Περιφέρειας και στους Προϊσταμένους των Διευθύνσεων και των Τμημάτων της Περιφέρειας) και την υπ' αριθμ. 8756/67345/2008 (ΦΕΚ 1907/2008 τεύχος Β') Τροποποιητική Απόφαση Γενικού Γραμματέα Περιφέρειας Θεσσαλίας.

4. Τις υπ' αριθμ. διατάξεις των άρθρων 38 παρ. 1 και 41 παρ. 1 και 3 του ν. 998/1979 περί προστασίας των δασών κ.λπ.

5. Τις υπ' αριθμ. α) 160417/1180/8.7.1980 και β) 182447/3049/24.9.1980 Δ/γές του Υπουργείου Γεωργίας σχετικές με την κήρυξη εκτάσεων ως αναδασωτέων.

6. Την υπ' αριθμ. 3232/14.8.2009 αναφορά του Δασαρχείου Αγιάς με την οποία προτείνεται η κήρυξη έκτασης

εμβαδού 5.704, 64 τ.μ., δημοσίου δάσους δρυός και αειφύλλων πλατύφυλλων, που βρίσκεται στη θέση «Πύργος Πολυδενδρίου, περιοχής Δ.Δ. Σκήτης, Δήμου Μελιβοίας Ν. Λάρισας, ως αναδασωτέας, αποφασίζουμε:

Κηρύσσουμε ως αναδασωτέα, έκταση εμβαδού 5.704, 64 τ.μ., δημοσίου δάσους δρυός και αειφύλλων πλατύφυλλων, της οποίας η βλάστηση καταστράφηκε λόγω παράνομης υλοτομίας, εκχέρσωσης & κατάληψης, στη θέση «Πύργος» Πολυδενδρίου, περιοχής Δ.Δ. Σκήτης, Δήμου Μελιβοίας, Ν. Λάρισας και η οποία ορίζεται:

ΑΝΑΤΟΛΙΚΑ: Δημόσιο Δάσος Πολυδενδρίου.

ΔΥΤΙΚΑ: Δημόσιο Δάσος Πολυδενδρίου.

ΒΟΡΕΙΑ: Εποικιστικές εκτάσεις Διανομής ετών 1937 και 1965.

ΝΟΤΙΑ: Δημόσιο δάσος Πολυδενδρίου.

Η ανωτέρω έκταση απεικονίζεται με τα στοιχεία 1, 2, 3, ... 16, 17, 1 στο διάγραμμα του Δασαρχείου Αγιάς το οποίο αποτελεί αναπόσπαστο τμήμα της παρούσης.

Σκοποί της κήρυξης της ανωτέρω έκτασης ως αναδασωτέας, είναι η διατήρηση του δασικού χαρακτήρα αυτής, ο αποκλεισμός διάθεσης της για άλλη χρήση και η αποκατάσταση της καταστραφείσης δασικής βλάστησης. (Η έκταση πριν την παράνομη υλοτομία και εκχέρσωση αποτελούσε δάσος δρυός και αειφ. πλατ/λλων).

Η απόφαση αυτή να δημοσιευθεί στην Εφημερίδα της Κυβερνήσεως.

Λάρισα, 29 Σεπτεμβρίου 2009

Ο Γενικός Γραμματέας Περιφέρειας  
ΦΩΤΙΟΣ ΓΚΟΥΠΑΣ

**ΤΟΠΟΓΡΑΦΙΚΟ ΔΙΑΓΡΑΜΜΑ**

Δημόσιο Δάσος Πολυδενδρίου (Δρυός και αιφυλλων πλατυφύλλων ) στη θέση "Πύργος " του Δημοτικού Διαμερισματος Σκήτης Δήμου Μελιβοίας που υλοτομήθηκε και εκχεραώθηκε. Εμβαδόν: E =5.704,64 τ.μ. Κλίμακα: 1: 1000

**ΕΘΝΙΚΟ ΤΥΠΟΓΡΑΦΕΙΟ**  
Για τεχνικούς λόγους στο σχεδιάγραμμα, έγινε σμίκρυνση, κατά ποσοστό **83%**

ΕΠΟΙΚΙΣΤΙΚΕΣ ΕΚΤΑΣΕΙΣ  
ΔΙΑΝΟΜΗΣ 1937 και 1965

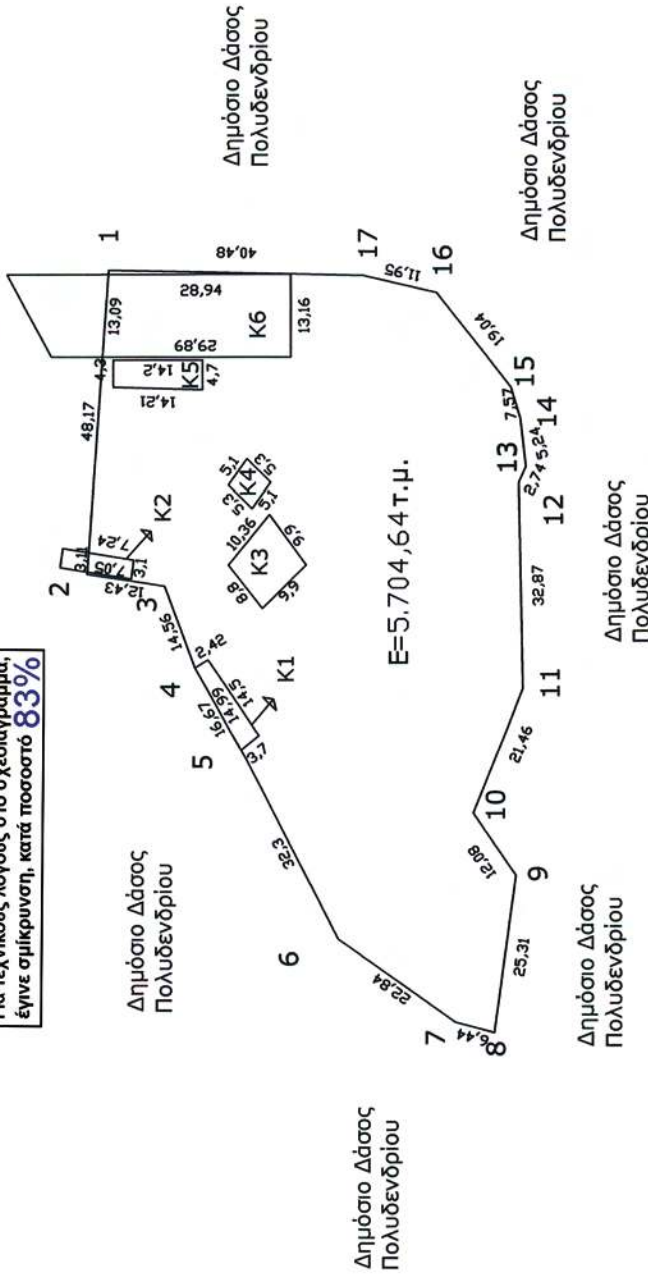

**Συντεταγμένες σημείων**

| α/α | X           | Y            |
|-----|-------------|--------------|
| 1   | 404521.7469 | 4390705.8902 |
| 2   | 404473.7029 | 4390709.3976 |
| 3   | 404471.7884 | 4390697.1113 |
| 4   | 404458.6224 | 4390692.2998 |
| 5   | 404444.0818 | 4390684.1399 |
| 6   | 404415.2341 | 4390669.6004 |
| 7   | 404402.0844 | 4390650.9227 |
| 8   | 404400.4075 | 4390644.7021 |
| 9   | 404425.4803 | 4390641.2436 |
| 10  | 404435.4720 | 4390648.0338 |
| 11  | 404455.4113 | 4390640.0979 |
| 12  | 404488.2758 | 4390640.7473 |
| 13  | 404490.7520 | 4390639.5826 |
| 14  | 404498.2681 | 4390640.4425 |
| 15  | 404503.2769 | 4390641.9748 |
| 16  | 404518.2111 | 4390653.7835 |
| 17  | 404520.9209 | 4390665.4211 |

Απόσταση Χάρτη ΓΥΣ Κλίμακας 1:50000

Θέση Έκτασης που υλοτομήθηκε και εκχεραώθηκε



ΘΕΩΡΗΘΗΚΕ  
Λάρισα 29/9/2009  
Ο ΓΕΝΙΚΟΣ ΓΡΑΜΜΑΤΕΑΣ  
ΠΕΡΙΦΕΡΕΙΑΣ ΘΕΣΣΑΛΙΑΣ

*[Signature]*  
ΦΩΤΙΟΣ ΓΚΟΥΠΑΣ

ΘΕΩΡΗΘΗΚΕ  
Αθήνα 14/8/2009  
Ο ΓΕΝΙΚΟΣ ΓΡΑΜΜΑΤΕΑΣ  
ΠΕΡΙΦΕΡΕΙΑΣ ΘΕΣΣΑΛΙΑΣ

*[Signature]*  
Βασίλειος Μιχαλές  
Δασολόγος

Αγία 12-8-2009  
Η Συντάκτρια

*[Signature]*  
Άννα Ζιαζιά  
Δασολόγος

Αριθμ. 3584

(3)

Κήρυξη ως αναδασωτέας έκτασης 8.567,87 τ.μ., δημοτικού δάσους δρυός και αιφυύλλων πλατύφυλλων στη θέση «Γκουργκούλια Αγίου Γεωργίου» Δ.Δ. Μελιβοίας, Δήμου Μελιβοίας, Ν. Λάρισας.

## Ο ΓΕΝΙΚΟΣ ΓΡΑΜΜΑΤΕΑΣ ΠΕΡΙΦΕΡΕΙΑΣ ΘΕΣΣΑΛΙΑΣ

Έχοντας υπόψη:

1. Τις διατάξεις του άρθρου 117 παρ. 3 του Συντάγματος της Ελλάδος.

2. Τις διατάξεις του ν. 2503/1997 «Διοίκηση, οργάνωση, στελέχωση της Περιφέρειας, ρύθμιση θεμάτων για την τοπική αυτοδιοίκηση και άλλες διατάξεις».

3. Την υπ' αριθμ. 5851/10.7.2007 (ΦΕΚ 1157/2007 τεύχος Β') απόφαση Γενικού Γραμματέα Περιφέρειας Θεσσαλίας «περί μεταβίβασης αρμοδιοτήτων του Γενικού Γραμματέα Περιφέρειας Θεσσαλίας στο Γενικό Διευθυντή της Περιφέρειας και στους Προϊσταμένους των Διευθύνσεων και των Τμημάτων της Περιφέρειας» και την υπ' αριθμ. 8756/67345/2008 (ΦΕΚ 1907/2008 τ. Β') τροποποιητική απόφαση Γενικού Γραμματέα Περιφέρειας Θεσσαλίας.

4. Τις διατάξεις των άρθρων 38 παρ. 1 και 41 παρ. 1 και 3 του ν. 998/1979 «περί προστασίας των δασών κ.λπ.».

5. Τις υπ' αριθμ. α) 160417/1180/8.7.1980 και β) 182447/3049/24.9.1980 Δ/γές του Υπουργείου Γεωργίας σχετικές με την κήρυξη εκτάσεων ως αναδασωτέων.

6. Την υπ' αριθμ. 3027/3.8.2009 αναφορά του Δασαρχείου Αγιάς με την οποία προτείνεται η κήρυξη έκτασης εμβαδού 8.567,87 τ.μ., δημοτικού δάσους δρυός και αιφυύλλων πλατύφυλλων, που βρίσκεται στη θέση

«Γκουργκούλια Αγίου Γεωργίου» περιοχής Δ.Δ. Μελιβοίας, Δήμου Μελιβοίας Ν. Λάρισας, ως αναδασωτέας, αποφασίζουμε:

Κηρύσσουμε ως αναδασωτέα, έκταση εμβαδού 8.567,87 τ.μ., δημοτικού δάσους δρυός και αιφυύλλων πλατύφυλλων, της οποίας η βλάστηση καταστράφηκε λόγω παράνομης εκχέρσωσης και κατάληψης, στη θέση «Γκουργκούλια Αγίου Γεωργίου» περιοχής Δ.Δ. Μελιβοίας, Δήμου Μελιβοίας, Ν. Λάρισας και η οποία ορίζεται:

ΑΝΑΤΟΛΙΚΑ: Δημοτικό δάσος δρυός και αιφυύλλων πλατύφυλλων.

ΔΥΤΙΚΑ: Ρέμα και Δημοτικό δάσος.

ΒΟΡΕΙΑ: Ρέμα και Δημοτικό δάσος.

ΝΟΤΙΑ: Έκταση που έχει κηρυχθεί ως αναδασωτέα και Δημοτικό δάσος.

Η ανωτέρω έκταση απεικονίζεται με τα στοιχεία 1, 2, 3, ... 22, 23, 1 στο διάγραμμα του Δασαρχείου Αγιάς το οποίο αποτελεί αναπόσπαστο τμήμα της παρούσης. Σκοποί της κήρυξης της ανωτέρω έκτασης ως αναδασωτέας, είναι η διατήρηση του δασικού χαρακτήρα αυτής, ο αποκλεισμός διάθεσής της για άλλη χρήση και η αποκατάσταση της καταστραφείσης δασικής βλάστησης. (Η έκταση πριν την παράνομη εκχέρσωση αποτελούσε δάσος δρυός και αιφυύλλων πλατύφυλλων).

Η απόφαση αυτή να δημοσιευθεί στην Εφημερίδα της Κυβερνήσεως.

Λάρισα, 29 Σεπτεμβρίου 2009

Ο Γενικός Γραμματέας Περιφέρειας  
ΦΩΤΙΟΣ ΓΚΟΥΠΑΣ

ΤΟΠΟΓΡΑΦΙΚΟ ΔΙΑΓΡΑΜΜΑ

Δημοτικό δάσος Δρυός και Αειφύλλων Πλατυφύλλων εμβαδού  $E = 8.567,87$  τ.μ που εκχερσώθηκε παράνομα , στη θέση " Γκουργκούλια Αγίου Γεωργίου " Δ.Δ. Μελιβοίας Δήμου Μελιβοίας.  
Κλίμακα : 1:2000

**ΕΘΝΙΚΟ ΤΥΠΟΓΡΑΦΕΙΟ**  
Για τεχνικούς λόγους στο σχεδιάγραμμα, έγινε σμίκρυνση, κατά ποσοστό **83%**

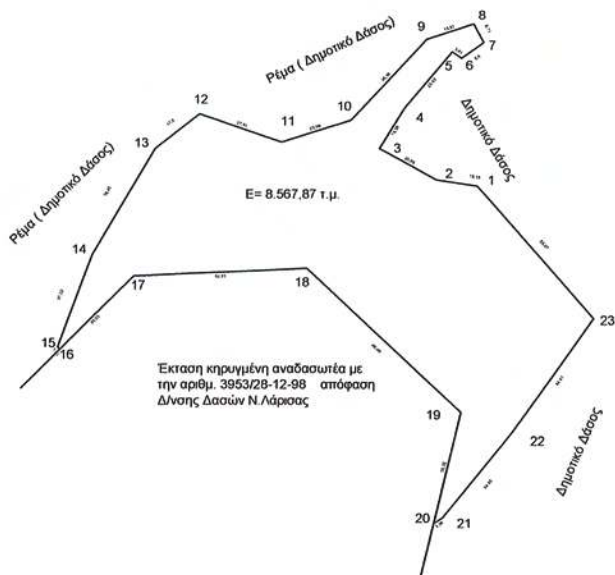

**4 B**

Συντεταγμένες Σημείων

| α/α | χ           | ψ            |
|-----|-------------|--------------|
| 1   | 396971.0000 | 4402267.0000 |
| 2   | 396958.0000 | 4402269.0000 |
| 3   | 396940.0000 | 4402279.0000 |
| 4   | 396948.0000 | 4402292.0000 |
| 5   | 396963.0000 | 4402310.0000 |
| 6   | 396966.0000 | 4402308.0000 |
| 7   | 396973.0000 | 4402313.0000 |
| 8   | 396970.0000 | 4402319.0000 |
| 9   | 396955.0000 | 4402314.0000 |
| 10  | 396931.0000 | 4402288.0000 |
| 11  | 396909.0000 | 4402281.0000 |
| 12  | 396883.0000 | 4402290.0000 |
| 13  | 396869.0000 | 4402279.0000 |
| 14  | 396849.0000 | 4402245.0000 |
| 15  | 396838.0000 | 4402216.0000 |
| 16  | 396838.5857 | 4402215.1661 |
| 17  | 396862.1858 | 4402238.2706 |
| 18  | 396916.9609 | 4402240.6899 |
| 19  | 396965.8574 | 4402195.3933 |
| 20  | 396957.1833 | 4402160.1252 |
| 21  | 396960.0000 | 4402162.0000 |
| 22  | 396982.0000 | 4402189.0000 |
| 23  | 397008.0000 | 4402225.0000 |

Θέση εκχερσωθείσας έκτασης

Απόσπασμα χάρτη ΓΥΣ Κλίμακας 1:50000

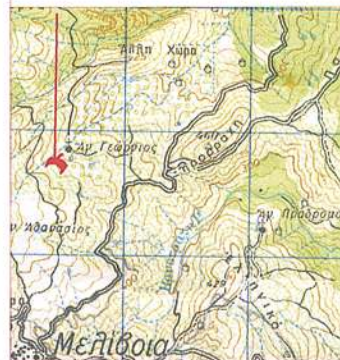

Αγία 30/7/2009  
Η Συντάκτρια

Ταμουρίδου Σοφία  
Δασοπόνος

ΘΕΩΡΗΘΗΚΕ  
Αγία 3/8/2009  
Ο Δασάρχης Αγιάς

Βασιλείος Μιχαλές  
Δασολόγος

ΘΕΩΡΗΘΗΚΕ  
Λάρισα 29/9/2009  
Ο ΓΕΝΙΚΟΣ ΓΡΑΜΜΑΤΕΑΣ  
ΠΕΡΙΦΕΡΕΙΑΣ ΘΕΣΣΑΛΙΑΣ

ΦΩΤΙΟΣ ΚΟΥΠΙΑΣ

Αριθμ. 3794

(4)

Κήρυξη ως αναδασωτέας έκτασης συνολικού εμβαδού 4.752,40 τ.μ. στη θέση «Λιθαρά Αλώνι-Πλατανιάς-Κερασούλες» Περιφέρειας Δ.Δ. Καρπενησίου, Δήμου Καρπενησίου, του Νομού Ευρυτανίας.

Ο ΓΕΝΙΚΟΣ ΓΡΑΜΜΑΤΕΑΣ ΠΕΡΙΦΕΡΕΙΑΣ  
ΣΤΕΡΕΑΣ ΕΛΛΑΔΑΣ

Έχοντας υπόψη:

1. Τις διατάξεις των άρθρων 24 παρ. 1 και 117 παρ. 3 του Συντάγματος.

2. Τις διατάξεις του ν. 2503/1997 « Διοίκηση, οργάνωση, στελέχωση της Περιφέρειας, ρύθμιση θεμάτων για την τοπική αυτοδιοίκηση και άλλες διατάξεις» (ΦΕΚ 107 Α').

3. Τις διατάξεις του ν. 998/1979 « Περί προστασίας των δασών και των δασικών εν γένει εκτάσεων της χώρας» ( ΦΕΚ 289 Α') όπως τροποποιήθηκαν με τον ν. 3208/2003 (ΦΕΚ 303 Α') και συγκεκριμένα:

α) του άρθρου 41 παρ. 1

β) του άρθρου 38 παρ. 1

4. Τις διαταγές του Υπουργείου Αγροτικής Ανάπτυξης και τροφίμων:

α) 160417/1180/8.7.1980.

β) 182447/3049/24.9.1980.

5. Την υπ' αριθμ. 2594/31.5.2007 (Φ.Ε.Κ./Β/ 957/14.6.2007) απόφαση του Γ.Γ.Π.Σ.Ε. που αναφέρεται στη παροχή εξουσιοδότησης του δικαιώματος υπογραφής «Με εντολή Γενικού Γραμματέα» στους προϊστάμενους των Δασικών Υπηρεσιών, όπως εξακολουθεί να ισχύει με την υπ' αριθμ. 11090/1073/11.2.2009 όμοια (Φ.Ε.Κ./Β/ 346/26.2.2009).

6. Την υπ' αριθμ. 5410/16.9.2009 πρόταση του Δασαρχείου Καρπενησίου από την οποία προκύπτει ότι η έκταση που αναφέρεται στο θέμα είχε κατά το χρόνο καταστροφής της, που έγινε από παράνομη εκχέρσωση, κατά το παρελθόν, δασικό χαρακτήρα κατά την έννοια του άρθρου 3 παρ. 1 και 2 του ν. 998/1979, όπως τροποποιήθηκε με το άρθρο 1 του ν. 3208/2003 καλυπτόμενη από άτομα πλατάνου και κέδρου, σε ποσοστό 25-40% και ως εκ τούτου επιβάλλεται η κήρυξη της ως αναδασωτέας.

7. Την υπ' αριθμ. 2785/18.9.2009 αναφορά και σύμφωνη γνώμη της Δ/σης Δασών Ν. Ευρυτανίας, αποφασίζουμε:

Κηρύσσουμε ως αναδασωτέα τη δημόσια δασική έκταση συνολικού εμβαδού 4.752,40 τ.μ. στη θέση «Λιθαρά Αλώνι-Πλατανιάς-Κερασούλες» Περιφέρειας Δ.Δ. Καρπενησίου, Δήμου Καρπενησίου, του Νομού Ευρυτανίας, με σκοπό αφενός μεν τη διατήρηση του δασικού της χαρακτήρα,

ώστε να αποκλειστεί η διάθεσή της για άλλο προορισμό αφ' ετέρου δε την επαναδημιουργία της δασικής βλάστησης με φυσική ή τεχνητή αναγέννηση.

Προσδιορίζεται από τα στοιχεία: Τμήμα Ι (1, 2, 3, 4, 5, 1)- Τμήμα ΙΙ (6, 7, 8, 9, 10, 6) και Τμήμα ΙΙΙ (8, 9, 10, 11, 12, 13, 14, 8) όπως φαίνεται στο συνημμένο διάγραμμα το οποίο αποτελεί αναπόσπαστο μέρος της αποφάσεως αυτής και έχει όρια:

Τμήμα Ι (εμβαδού 705,20 τ.μ.)

Ανατολικά: Με ιδιόκτητη δασική έκταση, που αποδώθηκε στην γεωργική εκμετάλλευση σύμφωνα με την υπ' αριθμ. 2694/1979 απόφαση Δασαρχείου Καρπενησίου.

Δυτικά: Με δημόσια έκταση δασικού χαρακτήρα.

Βόρεια: Με ιδιόκτητη δασική έκταση, που αποδώθηκε στην γεωργική εκμετάλλευση σύμφωνα με την υπ' αριθμ. 2694/1979 απόφαση Δασαρχείου Καρπενησίου.

Νότια: Με δημόσια έκταση δασικού χαρακτήρα.

Τμήμα ΙΙ (εμβαδού 1.380,65 τ.μ.) και Τμήμα ΙΙΙ (εμβαδού 2.666,55 τ.μ.)

Ανατολικά: Με δημόσια έκταση δασικού χαρακτήρα και με ιδιόκτητη δασική έκταση, που αποδόθηκε στην γεωργική εκμετάλλευση σύμφωνα με την υπ' αριθμ. 2694/1979 απόφαση Δασαρχείου Καρπενησίου.

Δυτικά: Με δημόσια έκταση δασικού χαρακτήρα.

Βόρεια: Με δημόσια έκταση δασικού χαρακτήρα.

Νότια: Με ιδιόκτητη δασική έκταση, που αποδόθηκε στην γεωργική εκμετάλλευση σύμφωνα με την υπ' αριθμ. 2694/1979 απόφαση Δασαρχείου Καρπενησίου.

Η απόφαση αυτή ισχύει από της κοινοποίησής της αρμοδίως και προ της δημοσίευσής της στην Εφημερίδα της Κυβερνήσεως (άρθρο 37 ν. 3200/1955).

Επιτρέπεται υποβολή κατ' αυτής αίτησης ακύρωσης στο Σ.τ.Ε. μέσα σε προθεσμία εξήντα (60) ημερών, που αρχίζει από την επομένη της δημοσίευσής της (άρθρο 46 π.δ. 18/1989). Από τις διατάξεις της απόφασης αυτής δεν προκαλείται δαπάνη σε βάρος του Κρατικού Προϋπολογισμού.

Η απόφαση αυτή να δημοσιευθεί στην Εφημερίδα της Κυβερνήσεως.

Λαμία, 30 Σεπτεμβρίου 2009

Με εντολή Γενικού Γραμματέα Περιφέρειας  
Ο Δ/ντής Δασών Περιφέρειας  
ΑΝΔΡΕΑΣ ΠΑΠΑΝΔΡΕΟΥ

| ΤΟΠΟΓΡΑΦΙΚΟ ΔΙΑΓΡΑΜΜΑ  |   |  |   |   |           |            |            |           |            |           |           |            |           |           |           |            |           |           |            |  |            |    |           |            |   |            |   |           |            |   |           |            |   |           |            |    |           |            |
|--|---|--|---|---|-----------|------------|------------|-----------|------------|-----------|-----------|------------|-----------|-----------|-----------|------------|-----------|-----------|------------|--|------------|----|-----------|------------|---|------------|---|-----------|------------|---|-----------|------------|---|-----------|------------|----|-----------|------------|
| <p>Έκτασης δασικού χαρακτήρα εμβαδού 4752.40 τ.μ. στη θέση "Λιθαρά Αλώνι-Κερασούλες-Πλατανιάς" περιφέρειας Δ.Δ Καρπενησίου του Δήμου Καρπενησίου που εκχερσώθηκε και καταλήφθηκε παράνομα από τον Τάσιο Γεώργιο του Ηλία</p> <p>Κλίμακα: 1:1500</p>  |   |  |   |   |           |            |            |           |            |           |           |            |           |           |           |            |           |           |            |  |            |    |           |            |   |            |   |           |            |   |           |            |   |           |            |    |           |            |
| <p><b>ΕΘΝΙΚΟ ΤΥΠΟΓΡΑΦΕΙΟ</b><br/>Για τεχνικούς λόγους στο σχεδιάγραμμα, έγινε σμίκρυνση, κατά ποσοστό 79%</p>  | <p>Τμήμα Ι<br/>E= 705,20 τ.μ.</p> <table border="1"> <thead> <tr> <th>a/a</th> <th>X</th> <th>Y</th> </tr> </thead> <tbody> <tr><td>1</td><td>311562.4</td><td>4308600.83</td></tr> <tr><td>2</td><td>311580.84</td><td>4308602.6</td></tr> <tr><td>3</td><td>311610.09</td><td>4308622.7</td></tr> <tr><td>4</td><td>311584.92</td><td>4308620.87</td></tr> <tr><td>5</td><td>311559.93</td><td>4308626.53</td></tr> </tbody> </table> | a/a  | X | Y | 1         | 311562.4   | 4308600.83 | 2         | 311580.84  | 4308602.6 | 3         | 311610.09  | 4308622.7 | 4         | 311584.92 | 4308620.87 | 5         | 311559.93 | 4308626.53 | <p>Τμήμα Ι Ι<br/>E= 1380,65 τ.μ.</p> <table border="1"> <thead> <tr> <th>a/a</th> <th>X</th> <th>Y</th> </tr> </thead> <tbody> <tr><td>6</td><td>311540.58</td><td>4308692.97</td></tr> <tr><td>7</td><td>311595.94</td><td>4308736.33</td></tr> <tr><td>8</td><td>311591.99</td><td>4308755.88</td></tr> <tr><td>9</td><td>311569.34</td><td>4308745.39</td></tr> <tr><td>10</td><td>311536.44</td><td>4308707.08</td></tr> </tbody> </table> | a/a        | X  | Y         | 6          | 311540.58   | 4308692.97 | 7 | 311595.94 | 4308736.33 | 8 | 311591.99 | 4308755.88 | 9 | 311569.34 | 4308745.39 | 10 | 311536.44 | 4308707.08 |
|  | a/a   | X  | Y |   |           |            |            |           |            |           |           |            |           |           |           |            |           |           |            |  |            |    |           |            |   |            |   |           |            |   |           |            |   |           |            |    |           |            |
| 1  | 311562.4  | 4308600.83   |   |   |           |            |            |           |            |           |           |            |           |           |           |            |           |           |            |  |            |    |           |            |   |            |   |           |            |   |           |            |   |           |            |    |           |            |
| 2  | 311580.84   | 4308602.6  |   |   |           |            |            |           |            |           |           |            |           |           |           |            |           |           |            |  |            |    |           |            |   |            |   |           |            |   |           |            |   |           |            |    |           |            |
| 3  | 311610.09   | 4308622.7  |   |   |           |            |            |           |            |           |           |            |           |           |           |            |           |           |            |  |            |    |           |            |   |            |   |           |            |   |           |            |   |           |            |    |           |            |
| 4  | 311584.92   | 4308620.87   |   |   |           |            |            |           |            |           |           |            |           |           |           |            |           |           |            |  |            |    |           |            |   |            |   |           |            |   |           |            |   |           |            |    |           |            |
| 5  | 311559.93   | 4308626.53   |   |   |           |            |            |           |            |           |           |            |           |           |           |            |           |           |            |  |            |    |           |            |   |            |   |           |            |   |           |            |   |           |            |    |           |            |
| a/a  | X   | Y  |   |   |           |            |            |           |            |           |           |            |           |           |           |            |           |           |            |  |            |    |           |            |   |            |   |           |            |   |           |            |   |           |            |    |           |            |
| 6  | 311540.58   | 4308692.97   |   |   |           |            |            |           |            |           |           |            |           |           |           |            |           |           |            |  |            |    |           |            |   |            |   |           |            |   |           |            |   |           |            |    |           |            |
| 7  | 311595.94   | 4308736.33   |   |   |           |            |            |           |            |           |           |            |           |           |           |            |           |           |            |  |            |    |           |            |   |            |   |           |            |   |           |            |   |           |            |    |           |            |
| 8  | 311591.99   | 4308755.88   |   |   |           |            |            |           |            |           |           |            |           |           |           |            |           |           |            |  |            |    |           |            |   |            |   |           |            |   |           |            |   |           |            |    |           |            |
| 9  | 311569.34   | 4308745.39   |   |   |           |            |            |           |            |           |           |            |           |           |           |            |           |           |            |  |            |    |           |            |   |            |   |           |            |   |           |            |   |           |            |    |           |            |
| 10   | 311536.44   | 4308707.08   |   |   |           |            |            |           |            |           |           |            |           |           |           |            |           |           |            |  |            |    |           |            |   |            |   |           |            |   |           |            |   |           |            |    |           |            |
| <p>Τμήμα Ι Ι Ι<br/>E= 2666,55 τ.μ.</p> <table border="1"> <thead> <tr> <th>a/a</th> <th>X</th> <th>Y</th> </tr> </thead> <tbody> <tr><td>8</td><td>311591.99</td><td>4308755.88</td></tr> <tr><td>9</td><td>311569.34</td><td>4308745.39</td></tr> <tr><td>10</td><td>311536.44</td><td>4308707.08</td></tr> <tr><td>11</td><td>311530.48</td><td>4308731.5</td></tr> <tr><td>12</td><td>311538.61</td><td>4308735.7</td></tr> <tr><td>13</td><td>311520.72</td><td>4308762.88</td></tr> <tr><td>14</td><td>311559.21</td><td>4308791.88</td></tr> </tbody> </table> | a/a   | X  | Y | 8 | 311591.99 | 4308755.88 | 9          | 311569.34 | 4308745.39 | 10        | 311536.44 | 4308707.08 | 11        | 311530.48 | 4308731.5 | 12         | 311538.61 | 4308735.7 | 13         | 311520.72  | 4308762.88 | 14 | 311559.21 | 4308791.88 | <p>ΑΠΟΣΠΑΣΜΑ ΦΥΛΛΟΥ ΧΑΡΤΗ ΚΑΡΠΕΝΗΣΙΟΥ<br/>Κλίμακα: 1:5000</p> <p>Έκταση που εκχερσώθηκε</p> <p>Εμβαδόν: 4752.40 τ.μ.</p> <p>Θέση: "Λιθαρά Αλώνι-Κερασούλες-Πλατανιάς"</p> |            |   |           |            |   |           |            |   |           |            |    |           |            |
| a/a  | X   | Y  |   |   |           |            |            |           |            |           |           |            |           |           |           |            |           |           |            |  |            |    |           |            |   |            |   |           |            |   |           |            |   |           |            |    |           |            |
| 8  | 311591.99   | 4308755.88   |   |   |           |            |            |           |            |           |           |            |           |           |           |            |           |           |            |  |            |    |           |            |   |            |   |           |            |   |           |            |   |           |            |    |           |            |
| 9  | 311569.34   | 4308745.39   |   |   |           |            |            |           |            |           |           |            |           |           |           |            |           |           |            |  |            |    |           |            |   |            |   |           |            |   |           |            |   |           |            |    |           |            |
| 10   | 311536.44   | 4308707.08   |   |   |           |            |            |           |            |           |           |            |           |           |           |            |           |           |            |  |            |    |           |            |   |            |   |           |            |   |           |            |   |           |            |    |           |            |
| 11   | 311530.48   | 4308731.5  |   |   |           |            |            |           |            |           |           |            |           |           |           |            |           |           |            |  |            |    |           |            |   |            |   |           |            |   |           |            |   |           |            |    |           |            |
| 12   | 311538.61   | 4308735.7  |   |   |           |            |            |           |            |           |           |            |           |           |           |            |           |           |            |  |            |    |           |            |   |            |   |           |            |   |           |            |   |           |            |    |           |            |
| 13   | 311520.72   | 4308762.88   |   |   |           |            |            |           |            |           |           |            |           |           |           |            |           |           |            |  |            |    |           |            |   |            |   |           |            |   |           |            |   |           |            |    |           |            |
| 14   | 311559.21   | 4308791.88   |   |   |           |            |            |           |            |           |           |            |           |           |           |            |           |           |            |  |            |    |           |            |   |            |   |           |            |   |           |            |   |           |            |    |           |            |
| <p>Ανήκει στην αριθμ. 3794/2009 απόφασή μας</p> <p>ΘΕΩΡΗΘΗΚΕ</p> <p>Αθήνα 30-09-2009</p> <p>Με εντολή Γενικού Γραμματέα Π.Σ.Ε.<br/>Ο Διευτήρας Δασών Περιφέρειας</p> <p>Ανδρέας Παπανδρέου</p>   | <p>ΘΕΩΡΗΘΗΚΕ</p> <p>Καρπενήσι 16-9-2009</p> <p>Ο Δασάρχης</p> <p>Ιωάννης Φάκας<br/>Δασολόγος</p>  | <p>Καρπενήσι 2 - 9 - 2009</p> <p>Ο Συντάκτης</p> <p>Αριστέιδης Τσιτσάνης<br/>Δασολόγος</p> |   |   |           |            |            |           |            |           |           |            |           |           |           |            |           |           |            |  |            |    |           |            |   |            |   |           |            |   |           |            |   |           |            |    |           |            |



\* 0 4 0 0 4 5 0 0 9 1 0 0 9 0 0 0 8 \*