



# ΕΦΗΜΕΡΙΣ ΤΗΣ ΚΥΒΕΡΝΗΣΕΩΣ

## ΤΗΣ ΕΛΛΗΝΙΚΗΣ ΔΗΜΟΚΡΑΤΙΑΣ

ΤΕΥΧΟΣ ΤΕΤΑΡΤΟ

Αρ. Φύλλου 389

16 Σεπτεμβρίου 2009

### ΠΕΡΙΕΧΟΜΕΝΑ

#### ΑΠΟΦΑΣΕΙΣ

Επικύρωση καθορισμού οριογραμμών υδατορέματος, στον οικισμό Κεφαλάρι του Δήμου Καστοριάς, του Ν. Καστοριάς.....	1
Κήρυξη ως αναδασωτέας έκτασης, εμβαδού Ε= 35.937,92 τ.μ., στη θέση «Φτερωτή Αχλαδιά», Δημοτικού Διαμερίσματος Νικήτης, του Δήμου Σιθωνίας Ν. Χαλκιδικής.....	2
Καθορισμός χρήσεων παραχωρούμενων δημόσιων εκτάσεων του αγροκτήματος Μεσσούνης του Δήμου Αιγείρου.....	3

#### ΑΠΟΦΑΣΕΙΣ

Αριθμ. 72600/3422

Επικύρωση καθορισμού οριογραμμών υδατορέματος, στον οικισμό Κεφαλάρι του Δήμου Καστοριάς, του Ν. Καστοριάς.

Ο ΓΕΝΙΚΟΣ ΓΡΑΜΜΑΤΕΑΣ ΠΕΡΙΦΕΡΕΙΑΣ  
ΔΥΤΙΚΗΣ ΜΑΚΕΔΟΝΙΑΣ

Έχοντας υπόψη:

1. Τις διατάξεις του άρθρου 5 του ν. 3010/2002 (Φ.Ε.Κ. 91/Α) με το οποίο ρυθμίζονται θέματα καθορισμού οριογραμμών ρεμάτων και την παράγραφος 3β, με την οποία ορίζεται ότι η επικύρωση του καθορισμού των οριογραμμών γίνεται με απόφαση του Γενικού Γραμματέα της οικείας Περιφέρειας.

2. Την υπ' αριθμ. 3046/304/89/ΦΕΚ 59Δ/3.2.1989 απόφαση του αναπληρωτή Υπουργού Π.Ε.Χ.Ω.Δ.Ε., «Κτιριοδομικός Κανονισμός», και ειδικότερα το άρθρο 6 δόμηση κοντά σε ρέματα, όπως ισχύει σήμερα.

3. Την υπ' αριθμ. 246/2007 απόφαση του Δημοτικού Συμβουλίου του Δήμου Καστοριάς, με την οποία γνωμοδοτεί θετικά ως προς την οριοθέτηση του υδατορέματος, στην περιοχή της διανομής αγρών στο υπ' αριθμόν 59 και 610 όπως φαίνεται στον κτηματολογικό χάρτη

υπ' αριθμό 2 του υπουργείου Γεωργίας, στον οικισμό Κεφαλαρίου του Δήμου Καστοριάς, του Ν. Καστοριάς.

4. Το υπ' αριθ. ΚΘ/687/24.3.2009 έγγραφο της Δ/σης Τεχν. Υπηρ. Ν.Α. Καστοριάς, με το οποίο αποστάληκε θεωρημένη η μελέτη οριοθέτησης του θέματος στη ΔΔΕ/ΠΑΜ.

5. Το τοπογραφικό διάγραμμα, της διανομής αγρών στο υπ' αριθμόν 59 και 610 όπως φαίνεται στον κτηματολογικό χάρτη υπ' αριθμό 2 του υπουργείου Γεωργίας, στον οικισμό Κεφαλαρίου του Δήμου Καστοριάς, στο συνολικό μήκος του υδατορέματος (σημεία Α, 43, 42, Ω68, Ω69, Ω70) και εκατέρωθεν της βαθιάς γραμμής του υδατορέματος (στο χώρο επέμβασης) εξαρτημένα, από κρατικό δίκτυο συντεταγμένων (γεωδαιτικό σύστημα Ε.Γ.Σ. Α 87), αποφασίζουμε:

Επικυρώνουμε τις καθορισθείσες οριογραμμές του υδατορέματος όπως φαίνονται στο τοπογραφικό διάγραμμα, της διανομής αγρών στο υπ' αριθμόν 59 και 610 όπως φαίνεται στον κτηματολογικό χάρτη υπ' αριθμό 2 του υπουργείου Γεωργίας, στον οικισμό Κεφαλαρίου του Δήμου Καστοριάς, στο συνολικό μήκος του υδατορέματος (σημεία Α, 43, 42, ..., Ω68, Ω69, Ω70) και εκατέρωθεν της βαθιάς γραμμής του υδατορέματος (στο χώρο επέμβασης) εξαρτημένα, από κρατικό δίκτυο συντεταγμένων (γεωδαιτικό σύστημα Ε.Γ.Σ.Α 87). Το τοπογραφικό ελέγχθηκε στις 24.3.2009 από τον Χαράλαμπο Σπυρόπουλο Αγρ. Τοπογράφο Μηχανικό και Θεωρήθηκε από την Ιφιγένεια Μίσχου Πολιτικό Μηχανικό, Διευθύντρια της Δ/σης Τεχν.Υπηρ. Ν.Α. Καστοριάς και συνοδεύει την παρούσα απόφαση επικύρωσης.

Η ισχύς της παρούσης απόφασης αρχίζει από την δημοσίευσή της στην Εφημερίδα της Κυβερνήσεως.

Η απόφαση αυτή με το τοπογραφικό διάγραμμα να δημοσιευθούν στην Εφημερίδα της Κυβερνήσεως.

Κοζάνη, 24 Αυγούστου 2009

Ο Γενικός Γραμματέας Περιφέρειας  
ΑΝΔΡΕΑΣ ΛΕΟΥΔΗΣ

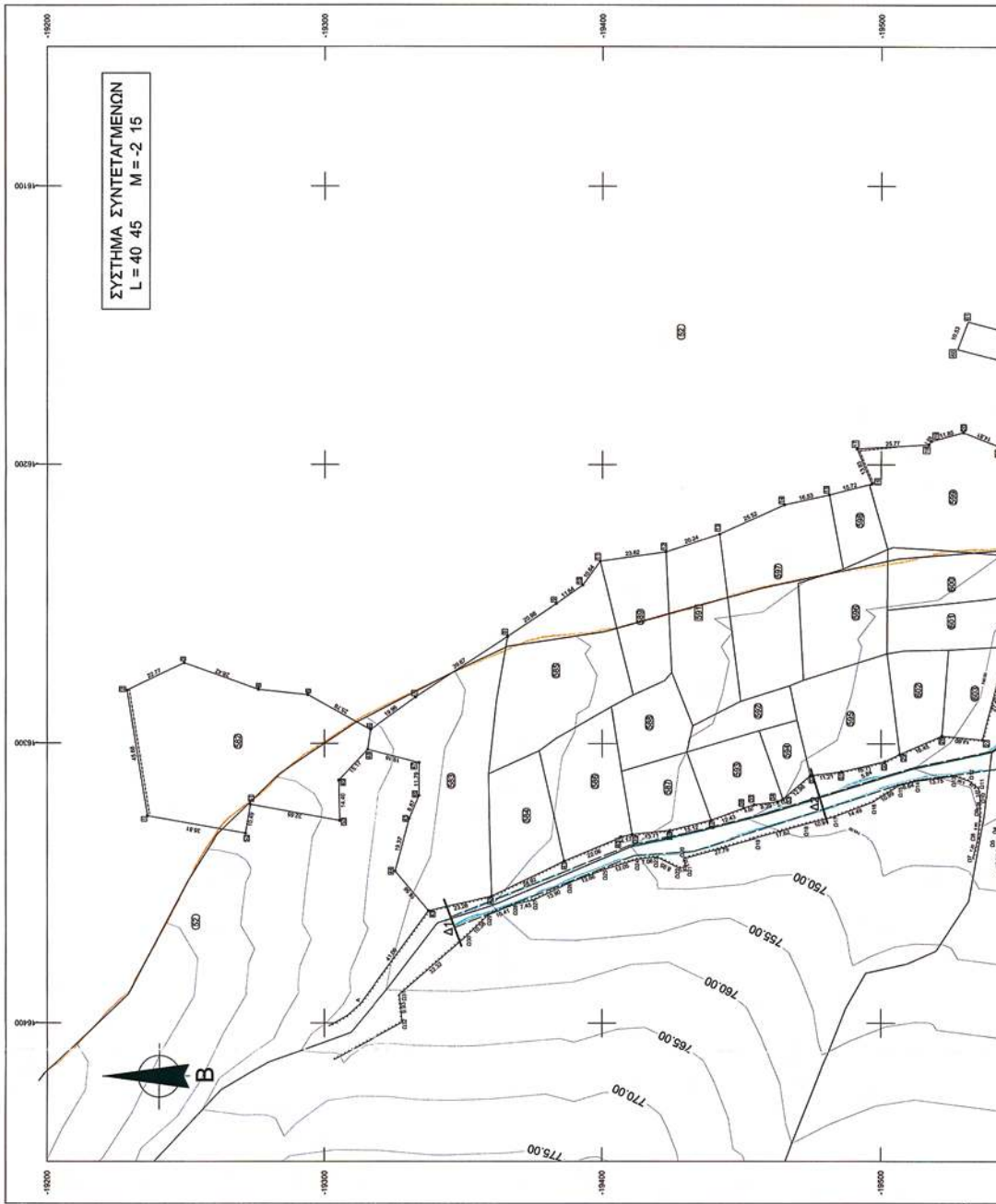

**ΕΘΝΙΚΟ ΤΥΠΟΓΡΑΦΕΙΟ**  
 Για τεχνικούς λόγους στο σχεδιάγραμμα,  
 έγινε σμίκρυνση, κατά ποσοστό **40%**

Επιμέλεια: Γ. Μ. ΚΑΡΑΓΙΩΡΓΙΩΤΗΣ  
 Διεύθυνση Γενικής Γραμματείας  
 Υπουργείου Αγροτικής Ανάπτυξης  
 και Διατροφής

Καστοριά 24-03-09  
 Εξυμνηστική σύμβαση στην παραρτηρική  
 & του αρθρου 5 του Ν. 3010/0002  
 Εξυμνηστική  
 Ο Γενικός Γραμματέας  
 Γ. Μ. ΚΑΡΑΓΙΩΡΓΙΩΤΗΣ  
 Π. 1000 ΓΡΑΦΕΙΟ ΜΕΤ.  
 ΜΕ Α. ΒΑΝΟΥ

ΥΠΟΜΝΗΜΑ

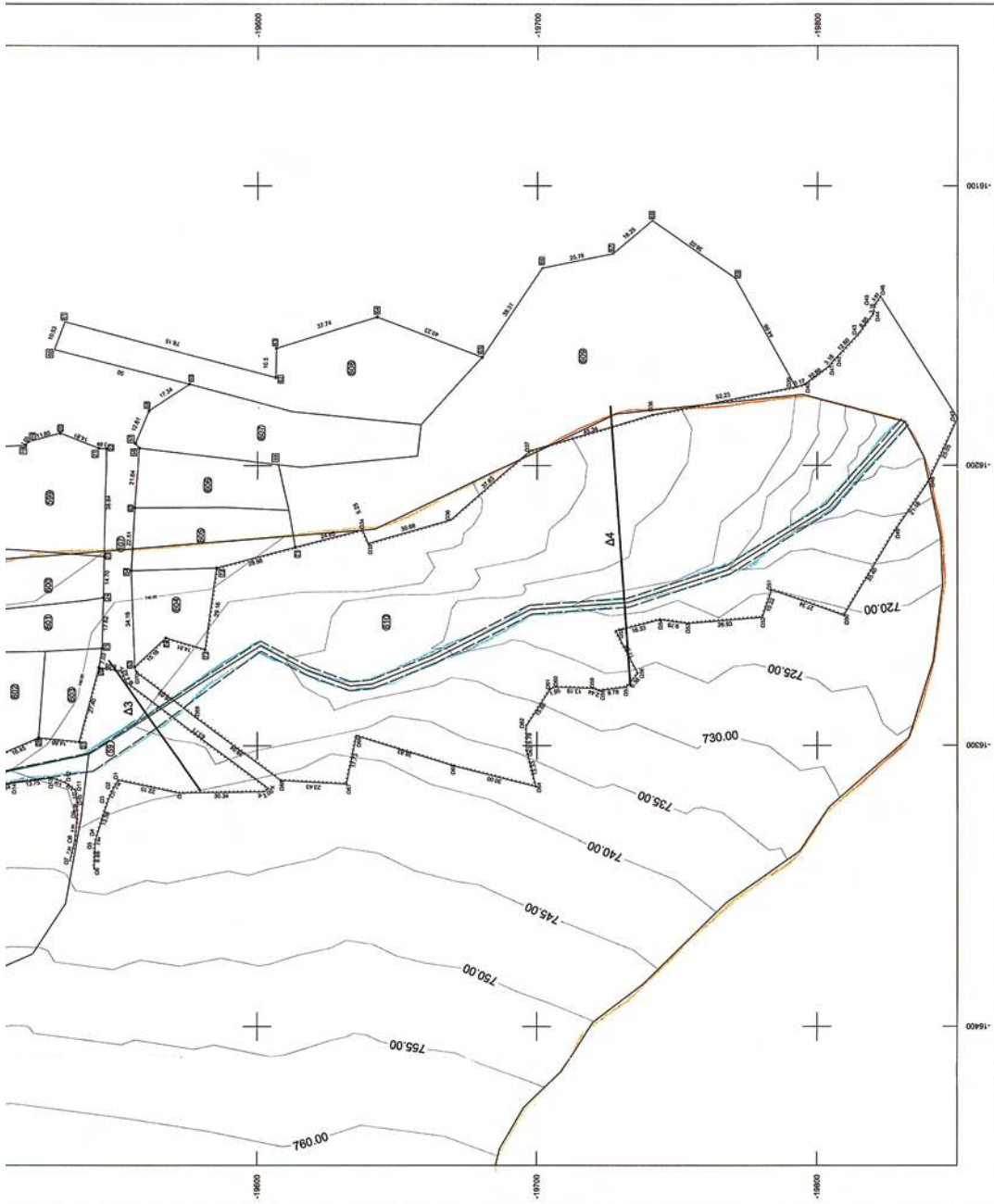

  
 Π. ΤΣΙΟΥΦΑΣ  
 ΓΕ. Α.Σ. Δ.Α.Δ.Α.Θ.Ε.

ΥΠΟΜΝΗΜΑ

- ΠΑΝΗΜΥΡΙΚΕΣ ΓΡΑΜΜΕΣ
- ΥΔΡΟΓΡΗΤΗΣ
- ΠΡΑΓΜΑΤΟΣ

ΠΙΝΑΚΑΣ ΣΥΝΤΕΤΑΓΜΕΝΩΝ ΤΩΝ ΚΟΡΥΦΩΝ ΤΟΥ ΡΕΜΑΤΟΣ

ΣΗΜΕΙΟ	X	Y	Ψ
A	269188.77	445908.43	269224.14
1	269203.31	445903.31	269222.54
2	269225.78	445900.52	269222.54
3	269237.52	445907.89	269211.95
4	269245.42	4459053.29	269191.40
5	269246.15	445949.18	4495034.47
6	269247.24	445935.52	4495033.74
7	269250.48	445920.74	4495048.43
8	269251.42	445915.12	4495048.43
9	269255.57	445905.12	4494902.21
10	269256.43	445898.78	4484700.85
11	269257.26	445889.79	4484700.85
12	269265.44	445884.71	4484700.85
13	269266.43	445873.55	4484700.85
14	269269.68	445857.77	4484700.85
15	269270.42	445848.27	4484700.85
16	269272.42	445832.77	4484700.85
17	269276.56	445815.01	4484700.85
18	269302.85	445807.09	4484700.85
19	269307.35	445805.42	4484700.85
20	269297.76	445815.01	4484700.85
21	269297.76	445815.01	4484700.85
22	269297.76	445815.01	4484700.85
23	269297.76	445815.01	4484700.85
24	269297.76	445815.01	4484700.85
25	269297.76	445815.01	4484700.85
26	269297.76	445815.01	4484700.85
27	269297.76	445815.01	4484700.85
28	269297.76	445815.01	4484700.85
29	269297.76	445815.01	4484700.85
30	269297.76	445815.01	4484700.85
31	269297.76	445815.01	4484700.85
32	269297.76	445815.01	4484700.85
33	269297.76	445815.01	4484700.85
34	269297.76	445815.01	4484700.85
35	269297.76	445815.01	4484700.85
36	269297.76	445815.01	4484700.85
37	269297.76	445815.01	4484700.85
38	269297.76	445815.01	4484700.85
39	269297.76	445815.01	4484700.85
40	269297.76	445815.01	4484700.85
41	269297.76	445815.01	4484700.85
42	269297.76	445815.01	4484700.85
43	269297.76	445815.01	4484700.85
44	269297.76	445815.01	4484700.85
45	269297.76	445815.01	4484700.85
46	269297.76	445815.01	4484700.85
47	269297.76	445815.01	4484700.85
48	269297.76	445815.01	4484700.85
49	269297.76	445815.01	4484700.85
50	269297.76	445815.01	4484700.85
51	269297.76	445815.01	4484700.85
52	269297.76	445815.01	4484700.85
53	269297.76	445815.01	4484700.85
54	269297.76	445815.01	4484700.85
55	269297.76	445815.01	4484700.85
56	269297.76	445815.01	4484700.85
57	269297.76	445815.01	4484700.85
58	269297.76	445815.01	4484700.85
59	269297.76	445815.01	4484700.85
60	269297.76	445815.01	4484700.85
61	269297.76	445815.01	4484700.85
62	269297.76	445815.01	4484700.85
63	269297.76	445815.01	4484700.85
64	269297.76	445815.01	4484700.85
65	269297.76	445815.01	4484700.85
66	269297.76	445815.01	4484700.85
67	269297.76	445815.01	4484700.85
68	269297.76	445815.01	4484700.85
69	269297.76	445815.01	4484700.85
70	269297.76	445815.01	4484700.85
71	269297.76	445815.01	4484700.85
72	269297.76	445815.01	4484700.85
73	269297.76	445815.01	4484700.85
74	269297.76	445815.01	4484700.85
75	269297.76	445815.01	4484700.85
76	269297.76	445815.01	4484700.85
77	269297.76	445815.01	4484700.85
78	269297.76	445815.01	4484700.85
79	269297.76	445815.01	4484700.85
80	269297.76	445815.01	4484700.85
81	269297.76	445815.01	4484700.85
82	269297.76	445815.01	4484700.85
83	269297.76	445815.01	4484700.85
84	269297.76	445815.01	4484700.85
85	269297.76	445815.01	4484700.85
86	269297.76	445815.01	4484700.85
87	269297.76	445815.01	4484700.85
88	269297.76	445815.01	4484700.85
89	269297.76	445815.01	4484700.85
90	269297.76	445815.01	4484700.85
91	269297.76	445815.01	4484700.85
92	269297.76	445815.01	4484700.85
93	269297.76	445815.01	4484700.85
94	269297.76	445815.01	4484700.85
95	269297.76	445815.01	4484700.85
96	269297.76	445815.01	4484700.85
97	269297.76	445815.01	4484700.85
98	269297.76	445815.01	4484700.85
99	269297.76	445815.01	4484700.85
100	269297.76	445815.01	4484700.85

ΣΥΣΤΗΜΑ ΣΥΝΤΕΤΑΓΜΕΝΩΝ ΕΓΓΑ 87

Αριθμ. 4216

(2)

Κήρυξη ως αναδασωτέας έκτασης, εμβαδού Ε= 35.937,92 τ.μ., στη θέση «Φτερωτή Αχλαδιά», Δημοτικού Διαμερίσματος Νικήτης, του Δήμου Σιθωνίας Ν. Χαλκιδικής.

Ο ΓΕΝΙΚΟΣ ΓΡΑΜΜΑΤΕΑΣ ΠΕΡΙΦΕΡΕΙΑΣ  
ΚΕΝΤΡΙΚΗΣ ΜΑΚΕΔΟΝΙΑΣ

Έχοντας υπόψη:

1. Τις διατάξεις του άρθρου 117 παρ. 3 του Συντάγματος της χώρας.
2. Τις Διατάξεις του ν. 998/1979 «Περί Προστασίας Δασών κ.λπ. και ειδικότερα.
  - I. Του άρθρου 41 παρ. 1.
  - II. Του άρθρου 38
3. Τις Διαταγές του Υπουργείου Γεωργίας
  - I. 160417/1180/8.7.1970
  - II. 182447/3049/24.9.1980
4. Την υπ' αριθμ. 4358/12.8.2009, Πρόταση του Δασαρχείου Πολυγύρου.
5. Τις Διατάξεις του άρθρου 1 παρ. 2 του ν. 2503/1997 «Μεταβίβαση αρμοδιοτήτων στον Γενικό Γραμματέα Περιφέρειας».
6. Την υπ' αριθ. 8063/30.10.2008 απόφαση του Γενικού Γραμματέα της Περιφέρειας Κεντρικής Μακεδονίας με «ανάθεση αρμοδιοτήτων και μεταβίβαση του δικαιώ-

ματος υπογραφής, με εντολή Γ.Γ.Π.Κ.Μ. αποφάσεων, εγγράφων... κ.λπ.».

7. Από την απόφαση αυτή, δεν προκαλείται δαπάνη σε βάρος του Κρατικού Προϋπολογισμού, αποφασίζουμε:

Κηρύσσουμε ως αναδασωτέα έκταση εμβαδού τριάντα πέντε χιλιάδων εννιακοσίων τριάντα επτά και ενενήντα δύο τετραγωνικών μέτρων (Ε = 35.937,92 τ.μ.), στη θέση, «Φτερωτή Αχλαδιά», Δημοτικού Διαμερίσματος Νικήτης, του Δήμου Σιθωνίας, Ν. Χαλκιδικής, με σκοπό την προστασία και την αναδάσωση με φυσική αναγέννηση της έκτασης που καταστράφηκε από πυρκαγιά.

Η έκταση με στοιχεία Α,Β,Γ,.. ΕΙ,ΖΙ,Α εμβαδού Ε= 35.937,92 τ.μ., συνορεύει:

Βόρεια: Με δασοσκεπή έκταση χαλεπίου Πεύκης.

Νότια: Με δασοσκεπή έκταση χαλεπίου Πεύκης.

Ανατολικά: Με δασοσκεπή έκταση χαλεπίου Πεύκης.

Αυτικά: Με δασοσκεπή έκταση χαλεπίου Πεύκης.

Όπως φαίνεται στο συνημμένο διάγραμμα που αποτελεί αναπόσπαστο μέρος της απόφασης αυτής.

Η απόφαση αυτή να δημοσιευθεί στην Εφημερίδα της Κυβερνήσεως.

Πολύγυρος, 17 Αυγούστου 2009

Με εντολή Γενικού Γραμματέα Περιφέρειας

Ο Διευθυντής Δασών

ΕΛΕΥΘΕΡΙΟΣ ΠΙΤΣΟΚΟΣ

Εμβαδό οικοπέδου			
α/α	X (m)	Y (m)	S (m)
A	477566.32	4447643.54	15.06
B	477577.54	4447633.48	18.32
Γ	477579.42	4447615.26	14.12
Δ	477589.43	4447605.30	20.33
E	477604.61	4447591.78	15.61
Z	477611.31	4447577.68	61.59
H	477633.92	4447520.40	47.32
Θ	477620.26	4447475.09	60.86
I	477589.78	4447422.41	21.27
K	477606.15	4447408.83	17.58
Λ	477599.85	4447392.41	43.69
M	477585.60	4447351.11	23.62
N	477562.76	4447357.13	15.36
Ξ	477550.30	4447348.15	60.30
O	477492.60	4447330.64	17.58
Π	477475.02	4447330.32	24.78
P	477451.22	4447337.21	16.85
Σ	477455.16	4447353.59	23.03
T	477454.83	4447376.62	14.06
Y	477449.10	4447389.45	35.55
Φ	477449.34	4447425.00	30.88
X	477459.00	4447454.33	24.70
Ψ	477475.81	4447472.43	41.76
Ω	477480.02	4447513.97	34.09
A1	477482.53	4447547.97	23.70
B1	477497.69	4447566.18	21.97
Γ1	477519.38	4447569.71	16.85
Δ1	477534.47	4447577.22	27.54
E1	477532.57	4447604.69	22.50
Z1	477552.66	4447594.56	50.85
A	477566.32	4447643.54	

E = 35937.92τ.μ.

**ΕΘΝΙΚΟ ΤΥΠΟΓΡΑΦΕΙΟ**

Για τεχνικούς λόγους στο σχεδιάγραμμα,  
έγινε σμίκρυνση, κατά ποσοστό **83%**

Αποτύπωση της Έκτασης σε  
Απόσπασμα  
Φ.Χ. ΝΙΚΗΤΑΣ 1:50.000 Γ.Υ.Σ.  
L=40°15'/M=0°15'

**ΥΠΟΜΝΗΜΑ**

→ Θέση δασικής έκτασης που  
εγκηρώθηκε παράνομα

— Επαρχιακό οδικό δίκτυο



ΠΟΛΥΓΥΡΟΣ, 04-08-2009  
Η ΣΥΝΤΑΚΤΗΣ

ΜΕΛΕΤΙΔΟΥ ΓΕΩΘΗΜΑΝΗ  
ΔΑΣΟΛΟΓΟΣ ΜΕ Β' ΒΑΘΜΟ

ΕΛΕΓΧΘΗΚΕ

Ο ΔΑΣΑΡΧΗΣ ΠΟΛΥΓΥΡΟΥ

ΙΩΑΝΝΗΣ ΤΣΙΡΕΛΑΣ  
ΔΑΣΟΛΟΓΟΣ ΜΕ Α' ΒΑΘΜΟ

ΘΕΩΡΗΘΗΚΕ

Ο Δ/ΝΤΗΣ ΔΑΣΩΝ Ν. ΧΑΛΚΙΔΙΚΗΣ

ΕΛΕΥΘΕΡΙΟΣ ΠΙΤΣΟΚΟΣ  
ΔΑΣΟΛΟΓΟΣ ΜΕ Α' ΒΑΘΜΟ



ΚΑΙΜΑΚΑ 1: 1500

Τοπογραφικό Διάγραμμα Δασικής Έκτασης Συνολικού Εμβαδού  
 $E = (A, B, \dots, \Psi, \Omega, A1, B1, \dots, E1, Z1, A) = 35.937,92$  τ.μ. η οποία βρίσκεται στη θέση  
 "Φτερωτή Αχλαδιά" - "Ακτή Καλογριάς" Περιοχής Δημοτικού Διαμερισματος  
 Νικήτης του Δήμου Σιθωνίας του Νομού Χαλκιδικής και έχει που έχει  
 καταστραφεί από πυρκαγιά.

**ΕΘΝΙΚΟ ΤΥΠΟΓΡΑΦΕΙΟ**  
 Για τεχνικούς λόγους στο σχεδιάγραμμα,  
 έγινε σμίκρυνση, κατά ποσοστό **82%**

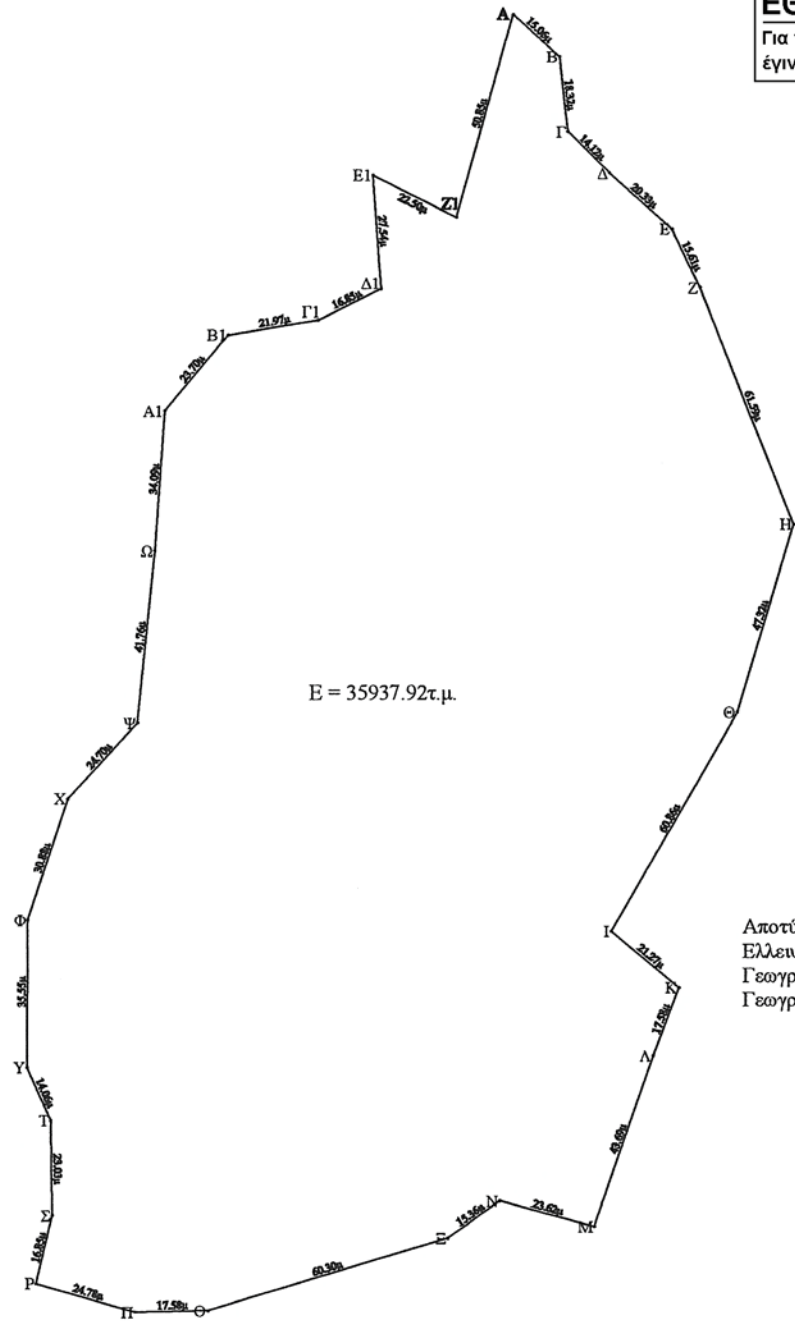

Αποτύπωση της Έκτασης σε Συνστήματα φ/λ -  
 Ελλειψοειδές GRS 80 λ0/φ0: 24 ο 00' / 00 ο 00'  
 Γεωγρ. Μήκος: 23 ο 44' 11"  
 Γεωγρ. Πλάτος: 40 ο 10' 43"

ΠΟΛΥΓΥΡΟΣ, 04-08-2009  
 Η.ΣΥΜΓΙΑΚΤΗΣ

*[Signature]*  
 ΜΕΛΕΤΙΑΔΟΥ ΓΕΩΘΗΜΑΝΗ  
 ΔΑΣΟΛΟΓΟΣ ΜΕ Β' ΒΑΘΜΟ

ΕΛΕΓΧΘΗΚΕ  
 Ο ΔΑΣΑΡΧΗΣ ΠΟΛΥΓΥΡΟΥ

*[Signature]*  
 ΙΩΑΝΝΗΣ ΤΣΙΡΕΛΑΣ  
 ΔΑΣΟΛΟΓΟΣ ΜΕ Α' ΒΑΘΜΟ

ΘΕΩΡΗΘΗΚΕ  
 Ο Δ/ΝΤΗΣ ΔΑΣΩΝ Ν. ΧΑΛΚΙΔΙΚΗΣ

*[Signature]*  
 ΒΛΕΥΘΕΡΙΟΣ ΠΙΤΣΟΚΟΣ  
 ΔΑΣΟΛΟΓΟΣ ΜΕ Α' ΒΑΘΜΟ

Αριθμ. 4493 (3)  
Καθορισμός χρήσεων παραχωρούμενων δημόσιων εκτάσεων του αγροκτήματος Μεσσούνης του Δήμου Αιγείρου.

## Ο ΝΟΜΑΡΧΗΣ ΡΟΔΟΠΗΣ

Έχοντας υπόψη:

1. Τις διατάξεις του άρθρου 62 του π.δ. 30/1996 (ΦΕΚ 21 Α΄/96).

2. Τις διατάξεις του άρθρου 3 του ν. 1512/1985 περί καθορισμού χρήσεων παραχωρούμενων δημόσιων εκτάσεων.

3. Το υπ' αριθμ. 9380/2.9.2009 έγγραφο της Δ/νσης Αγροτικής Ανάπτυξης Ν. Ροδόπης, με το οποίο ζητείται ο καθορισμός χρήσης γης για το υπ' αριθμ. 542α τεμάχιο, έκτασης 99.044 τ.μ., του αγροκτήματος «Μεσσούνη» Ν. Ροδόπης, προοριζόμενο να παραχωρηθεί στο Υπουργείο Μεταφορών και Επικοινωνιών - Υπηρεσία Πολιτικής Αεροπορίας - Γενική Δ/νση Αερομεταφορών, για την κατασκευή Αεροδρομίου Γενικής Αεροπορίας.

4. Το υπ' αριθμ. Δ.Υ/30.7.2009 έγγραφο της Δ/νσης Αγροτικής Ανάπτυξης Ν. Ροδόπης.

5. Το υπ' αριθμ. 1856/5.8.2009 έγγραφο της Δ/νσης Τοπογραφικής Ν. Ροδόπης με συν. Τοπογραφικό διάγραμμα.

6. Το υπ' αριθμ. 3477/27.7.2009 έγγραφο της ΙΘ΄ Εφορείας Προϊστορικών και Κλασικών Αρχαιοτήτων.

7. Το υπ' αριθμ 967/24.7.2009 έγγραφο της Δ/νσης Τουρισμού ΑΜ.Θ.

8. Το υπ' αριθμ. 2101/24.7.2009 έγγραφο της Δ/νσης Υγείας Ν. Ροδόπης.

9. Το υπ' αριθμ. 3388/23.7.2009 έγγραφο της Δ/νσης Δασών Περιφέρειας ΑΜ.Θ.

10. Το υπ' αριθμ. ΔΠΠ 3728/4.8.2009 έγγραφο της Δ/νσης Πολεοδομίας Περιβάλλοντος Ν. Ροδόπης.

11. Την υπ' αριθμ. 92/2009 απόφαση του Δημοτικού Συμβουλίου Αιγείρου Ν. Ροδόπης, αποφασίζουμε:

Καθορίζουμε την χρήση για το υπ' αριθμ. 542α τεμάχιο, έκτασης 99.044 τ.μ., όπως εμφανίζονται στο απόσπασμα τοπογραφικού διαγράμματος του αγροκτήματος Μεσσούνης του Δήμου Αιγείρου, της Δ/νσης Τοπογραφικής Ν. Ροδόπης, σαν αερομεταφορική, προκειμένου να παραχωρηθεί στο Υπουργείο Μεταφορών και Επικοινωνιών - Υπηρεσία Πολιτικής Αεροπορίας - Γενική Δ/νση Αερομεταφορών, για την κατασκευή Αεροδρομίου Γενικής Αεροπορίας.

2. Η απόφαση αυτή αφορά μόνο τον προσδιορισμό χρήσης γης της συγκεκριμένης έκτασης, σύμφωνα με το άρθρο 3 του ν. 1512/1985 και δεν απαλλάσσει τον ενδιαφερόμενο από της προβλεπόμενες από την κείμενη νομοθεσία άδειες και εγκρίσεις για την ολοκλήρωση της παραχώρησης.

Η απόφαση αυτή να δημοσιευθεί στην εφημερίδα της κυβέρνησης.

Κομοτηνή, 2 Σεπτεμβρίου 2009

Ο Νομάρχης

ΑΡΙΣΤΕΙΔΗΣ ΓΙΑΝΝΑΚΙΔΗΣ

Πρόχειρο διάγραμμα Αναδάσμου αγρού Αριθ. Πρωτ. 1851  
 "ΜΕΣΣΟΥΜΗ", (κάμπος) Ν. Ροδόπης  
 έτος 2004  
 ΚΛΙΜΑΞ 1: 5000



ΕΛΛΗΝΙΚΗ ΔΗΜΟΚΡΑΤΙΑ  
 ΠΕΡΙΦΕΡΕΙΑ ΑΝ. ΜΑΚΕΔ. - ΘΡΑΚΗΣ  
 ΝΟΜΟΣ ΡΟΔΟΠΗΣ  
 ΝΟΜΙΚΗ ΑΥΤΟΔ/ΣΗ ΡΟΔΟΠΗΣ ΕΒΡΟΥ  
 ΝΟΜΙΚΟ ΔΙΑΜΕΡΙΣΜΑ ΡΟΔΟΠΗΣ  
 ΔΙΕΥΣΗ ΓΕΩΠΟΓΡΑΦΙΚΗΣ  
 Τεχ. Δ/ση Ιωαννίνων 28  
 Τηλέφωνο: 9.668 - 37788



ΥΠΗΡΕΣΙΑΚΟ

ΥΠΗΡΕΣΙΑΚΟ

ΓΕΩΤΟΠΟΛΙΤΙΚΟ  
 ΕΛΛΗΝΙΚΗ ΔΗΜΟΚΡΑΤΙΑ  
 ΠΕΡΙΦΕΡΕΙΑ ΑΝ. ΜΑΚΕΔ. - ΘΡΑΚΗΣ  
 ΝΟΜΟΣ ΡΟΔΟΠΗΣ  
 ΝΟΜΙΚΗ ΑΥΤΟΔ/ΣΗ ΡΟΔΟΠΗΣ ΕΒΡΟΥ  
 ΝΟΜΙΚΟ ΔΙΑΜΕΡΙΣΜΑ ΡΟΔΟΠΗΣ  
 ΔΙΕΥΣΗ ΓΕΩΠΟΓΡΑΦΙΚΗΣ  
 Τεχ. Δ/ση Ιωαννίνων 28  
 Τηλέφωνο: 9.668 - 37788  
 Ιριανταφύλλιος Έσπιδος  
 Διοικητικός

ΥΠΟΜΝΗΜΑ

ΑΡΙΘΜΟΣ ΤΕΜΑΧΙΟΥ	ΕΚΤΑΣΗ	ΕΙΔΟΣ ΕΔΑΦΟΥΣ	ΟΝΟΜΑΤΕΠΩΝΥΜΟ
542 <sup>α</sup>	99.044		Προορισμένο για παραχώρηση εις το Υπουργείο Μεταφορών και Επικοινωνιών Υπηρεσία Πολιτικής Αεροπορίας Γενική Διεύθυνση Αεροεπιφορών για κατασκευή Αεροδromίου Γενικής Αεροπορίας Κοινόχρηστο.
542 <sup>β</sup>	1871	Αρόμος	Κομνητή 5-8-2009

Ο Συντάξας  
*[Signature]*

Ο Πρόεδρος Αλέξης Τσιπ/κής  
 Ευάγγελος Σκαμπίλογλου  
 Τον/σος Μιν/κός

**ΕΘΝΙΚΟ ΤΥΠΟΓΡΑΦΕΙΟ**  
 Για τεχνικούς λόγους στο σχεδιάγραμμα, έγινε σμίκρυνση, κατά ποσοστό 57%



\* 0 4 0 0 3 8 9 1 6 0 9 0 9 0 0 8 \*