

ΕΦΗΜΕΡΙΣ ΤΗΣ ΚΥΒΕΡΝΗΣΕΩΣ

ΤΗΣ ΕΛΛΗΝΙΚΗΣ ΔΗΜΟΚΡΑΤΙΑΣ

ΤΕΥΧΟΣ ΤΕΤΑΡΤΟ

Αρ. Φύλλου 248

22 Ιουνίου 2009

ΠΕΡΙΕΧΟΜΕΝΑ

ΑΠΟΦΑΣΕΙΣ

Κήρυξη αναδασωτέας έκτασης 2,900 στρεμμάτων στη θέση «Ανάληψη» Περιφέρεια Δ.Δ. Γερακίου Δήμου Αμαλιάδος του Ν. Ηλείας.....	1
Αλλαγή χρήσης τμήματος του υπ' αριθμ. 1520 τεμαχίου της αρχικής διανομής έτους 1962, αγροκτήματος Μεταλλικού, Ν. Κιλκίς, υπό τα στοιχεία Α.Β.Γ.Δ.Α.».....	2

ΑΠΟΦΑΣΕΙΣ

Αριθμ. 2034	(1)
Κήρυξη αναδασωτέας έκτασης 2,900 στρεμμάτων στη θέση «Ανάληψη» Περιφέρεια Δ.Δ. Γερακίου Δήμου Αμαλιάδος του Ν. Ηλείας.	

Ο ΓΕΝΙΚΟΣ ΓΡΑΜΜΑΤΕΑΣ ΠΕΡΙΦΕΡΕΙΑΣ ΔΥΤΙΚΗΣ ΕΛΛΑΔΟΣ

Έχοντας υπόψη:

- 1) Τις δ/ξεις του άρθρου 6 του νόμου 3200/1955 «Περί Διοικητικής Αποκέντρωσης» όπως τροποποιήθηκε και ισχύει.
- 2) Τις δ/ξεις του άρθρου 7 για τη δ/κή αποκ/ση του ν. 2503/1997 ΦΕΚ 107/Α' «Διοίκηση, στελέχωση οργάνωση Περιφερειών» και την υπ' αριθμ. 186ΓΓ/1998 απόφαση Γενικού Γραμματέα Περιφέρειας Δυτικής Ελλάδας, περί άσκησης αρμοδιοτήτων Γενικού Γραμματέα Περιφέρειας Δυτικής Ελλάδας.
- 3) Τις δ/ξεις του αρθ. 117 παρ. 3 και το άρθρο 24 παρ. 1 του Συντάγματος της χώρας.
- 4) Τις δ/ξεις του ν. 998/1979 «περί προστασίας των Δασών κ.λπ.» και ειδικότερα το αρθ. 41 παρ. 1, το αρθ. 38 παρ. 8 και το ν. 2040/1992 αρθ. 12 παρ. 3.

5) Τις δ/γες του Υπουργείου Γεωργίας: 16417/1180/6.7.1980, 18247/3049/24.2.1983 και 85144/1468/9.9.1992.

6) Την υπ' αριθμ. 3024/15.5.2009 πρόταση του Δασαρχείου Αμαλιάδας που αναφέρεται στο θέμα για κήρυξη δημοσίας δασικής έκτασης ως αναδασωτέας διότι η δασική βλάστηση που την κάλυπτε καταστράφηκε λόγω πυρκαγιάς και επιβάλλεται η εκ νέου δάσωση της. Η πράξη έγινε από άγνωστο άτομο την 9.4.2009 και βεβαιώθηκε την 8.5.2009.

7) Το γεγονός ότι από την εκτέλεση της απόφασης αυτής δεν προκαλείται δαπάνη σε βάρος του κρατικού προϋπολογισμού, αποφασίζουμε:

Κηρύσσουμε αναδασωτέα με σκοπό την επαναδημιουργία με φυσική αναγέννηση της δασικής βλάστησης που καταστράφηκε από πυρκαγιά την Δημόσια δασική έκταση εμβαδού 2,900 στρεμμάτων που βρίσκεται στη θέση «Ανάληψη», Περιφέρειας Δ.Δ. Γερακίου Δήμου Αμαλιάδος του Ν. Ηλείας.

Προσδιορίζεται από τα στοιχεία σχεδιαγράμματος και έχει όρια:

Βόρεια: Με ασφαλτοστρωμένο δασικό δρόμο και με αύλειο χώρο Ιεράς Μονής.

Νότια : Με δασικό δρόμο.

Ανατολικά: Με δημόσιο δρόμο χαλ. πεύκης και αείφυλλων - πλατυφύλλων.

Δυτικά: Ομοίως ως άνω.

Όπως φαίνεται στο συνημμένο διάγραμμα που αποτελεί αναπόσπαστο μέρος της απόφασης αυτής.

Η απόφαση αυτή να δημοσιευθεί στην Εφημερίδα Κυβερνήσεως.

Πάτρα, 21 Μαΐου 2009

Με εντολή Γενικού Γραμματέα Περιφέρειας
Ο Γενικός Διευθυντής
ΝΙΚΟΛΑΟΣ ΤΣΩΛΗΣ

Ανήκει στην με αριθμ. 2034/21-5-09 απόφαση Γενικού Δ/ντη Περιφέρειας

ΤΟΠΟΓΡΑΦΙΚΟ ΔΙΑΓΡΑΜΜΑ

Δημοσίου δάσους στη θέση «**Ανάλια**» περιφέρειας Δ.Δ. **Γερακίων** του Δήμου **Αμαλιάδας**
 Νομού **Ηλείας** εμβαδού **2.900** στρέμματα με στοιχεία **(Α.Β.Α.Ε.Χ.Η.Θ.Α.)**.....
 που κέρκε στις **9-4-09** **Διαδ. 616/21.5.09**.....

ΚΛΙΜΑΚΑ 1:2000



ΕΛΛΗΝΙΚΗ ΔΗΜΟΚΡΑΤΙΑ
ΠΕΡΙΦΕΡΕΙΑ ΔΥΤΙΚΗΣ ΕΛΛΑΔΑΣ
ΓΕΝΙΚΗ ΔΙΕΥΘΥΝΣΗ ΠΕΡΙΦΕΡΕΙΑΣ
ΔΙΕΥΘΥΝΣΗ ΔΑΣΩΝ ΗΛΕΙΑΣ
ΔΑΣΑΡΧΕΙΟ ΑΜΑΛΙΑΔΑΣ

ΑΠΟΣΠΑΣΜΑ ΧΑΡΤΗ ΓΥΣ
ΚΛΙΜΑΚΑΣ 1:50000
Α.Μ.Α.Δ.Α.Σ.

Θέση καμένης έκτασης

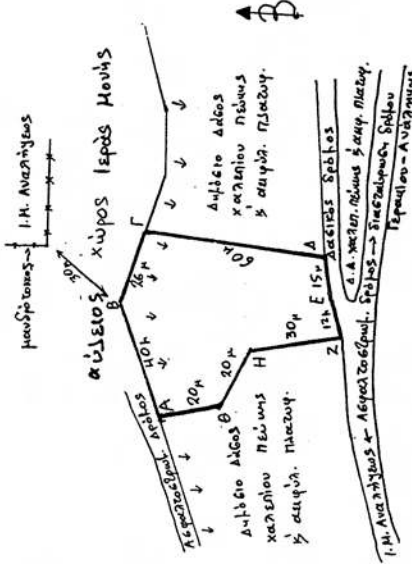
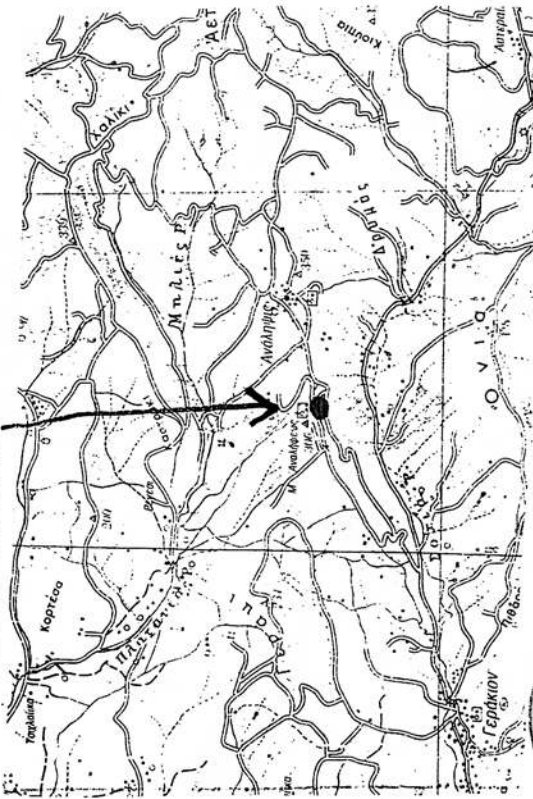

ΕΘΝΙΚΟ ΤΥΠΟΓΡΑΦΕΙΟ
 Για τεχνικούς λόγους στο σχεδιάγραμμα, έγινε σμίκρυνση, κατά ποσοστό **79%**

ΕΛΛΗΝΙΚΗ ΔΗΜΟΚΡΑΤΙΑ
ΠΕΡΙΦΕΡΕΙΑ ΔΥΤΙΚΗΣ ΕΛΛΑΔΑΣ
ΓΕΝΙΚΟΣ Δ/ντης Περιφέρειας Δ.Ε.
Πάτρα 21-5-09
Θ. ΝΙΚΟΛΑΟΣ ΤΣΩΛΗΣ

ΕΛΛΗΝΙΚΗ ΔΗΜΟΚΡΑΤΙΑ
ΠΕΡΙΦΕΡΕΙΑ ΔΥΤΙΚΗΣ ΕΛΛΑΔΑΣ
ΓΕΝΙΚΟΣ Δ/ντης Περιφέρειας Δ.Ε.
Αμαλιάδα 15-5-09
Ο Γεωργιος Αδαμειος Διαδερκελίου

Ο Σχημάτης
ΧΑΡΜΑΣ ΜΠΑΛΑΣΣΑΣ
 Δασάρχης με Α. Ε. 6868

Αριθμ. 992

(2)

Αλλαγή χρήσης τμήματος του υπ' αριθμ. 1520 τεμαχίου της αρχικής διανομής έτους 1962, αγροκτήματος Μεταλλικού, Ν. Κιλκίς, υπό τα στοιχεία Α.Β.Γ.Δ.Α..

Ο ΝΟΜΑΡΧΗΣ ΚΙΛΚΙΣ

Έχοντας υπόψη:

1. Την παρ.1 του άρθρου 3 του ν. 1512/1985 «Περί αλλαγής χρήσεως - εκποιήσεων δημοσίων, δημοτικών ή Κοινοτικών εκτάσεων»

2. Την τήρηση των προϋποθέσεων, όπως αυτές εκφράζονται στα υπ' αριθμ. κάτωθι έγγραφα:

α) Την υπ' αριθμ. 425/2008 απόφαση του Δημοτικού Συμβουλίου Κιλκίς

β) Το υπ' αριθμ. 560/7.3.2008 έγγραφο του Δασαρχείου Κιλκίς (πράξη χαρακτηρισμού έκτασης).

γ) Το υπ' αριθμ. 1577/2.2.2009 έγγραφο της Δ/σης Υγείας-Πρόνοιας Κιλκίς.

δ) Το υπ' αριθμ. 1960/8.7.2008 έγγραφο της Δ/σης Πολεοδομίας Κιλκίς.

ε) Το υπ' αριθμ. Τ.Β.ΚΙ.Φ. 14.1.7/448/2008 έγγραφο του Τμήματος Βιομηχανίας Κιλκίς.

στ) Το υπ' αριθμ. 10817/22.12.2008 έγγραφο του ΕΟΤ Θεσ/νίκης

ζ) Το υπ' αριθμ. 6258/8.5.2008 έγγραφο της ΙΣΤ εφορείας Προϊστορικών και Κλασικών Αρχαιοτήτων.

η) Το 2083/2008 έγγραφο της 9ης Εφορίας Βυζαντινών Αρχαιοτήτων.

θ) Το υπ' αριθμ. 4389/2008 έγγραφο της Δ/σης Αγροτικής Ανάπτυξης Κιλκίς.

ι) Το υπ' αριθμ. 1027/27.2.2009 έγγραφο της Δ/σης Πολιτικής Γης και Τοπ/κών Εργασιών.

3. Το τοπογραφικό διάγραμμα που συνέταξε ο Γιάννης Νικολαΐδης, Αρχιτέκτων Μηχ/κός.

4. Το γεγονός ότι η παρούσα δεν απαλλάσσει τον ενδιαφερόμενο από την προσκόμιση άλλων εγκρίσεων για την έκδοση οικοδομικής αδειάς.

5. Τις διατάξεις του αρθ. 3 του ν. 2218/1994 και του αρθ. 5 του ν. 2240/1994.

6. Την υπ' αριθμ. 326 /1995 διαπιστωτική πράξη του Νομάρχη Κιλκίς.

7. Την υπ' αριθμ. 12245/28.11.2008 απόφαση Γενικού Γραμματέα Περιφέρειας Κεντρ. Μακεδονίας (ΦΕΚ 13ΑΑΠ/20.1.2009 περί έγκρισης ΓΠΣ Δήμου Κιλκίς).

8. Την υπ' αρ. 1395 π/2008 απόφαση Νομάρχη Κιλκίς για «Έγκριση περιβαλλοντικών όρων του εργαστηρίου κοπής Ξυλείας του Αραβίδη Παύλου», αποφασίζουμε:

1. Την αλλαγή χρήσης του αγροτεμαχίου, με στοιχεία Α.Β.Γ.Δ.Α. (τμήμα του εκ μεταβολής τεμαχίου 1520 της αρχικής διανομής έτους 1962 Αγρ/τος Μεταλλικού από χέρσο κοινόχρηστο σε γη με χρήση βιοτεχνική, για λειτουργία εργαστηρίου κοπής Ξυλείας χαμηλής όχλησης (όπως φαίνεται στο συνημμένο διάγραμμα)

2. Από το κανονιστικού χαρακτήρα σκέλος της παρούσας απόφασης (κατά την Ε:550/92) δεν βαρύνεται ο κρατικός προϋπολογισμός, ούτε ο προϋπολογισμός του οικείου Ο.Τ.Α.

Η απόφαση αυτή να δημοσιευθεί στην Εφημερίδα της Κυβερνήσεως.

Κιλκίς, 15 Μαΐου 2009

Ο Νομάρχης
ΕΥΑΓΓΕΛΟΣ ΜΠΑΛΑΣΚΑΣ

ΕΘΝΙΚΟ ΤΥΠΟΓΡΑΦΕΙΟ
 Για τεχνικούς λόγους στο σχεδιάγραμμα,
 έγινε σμίκρυνση, κατά ποσοστό 40%

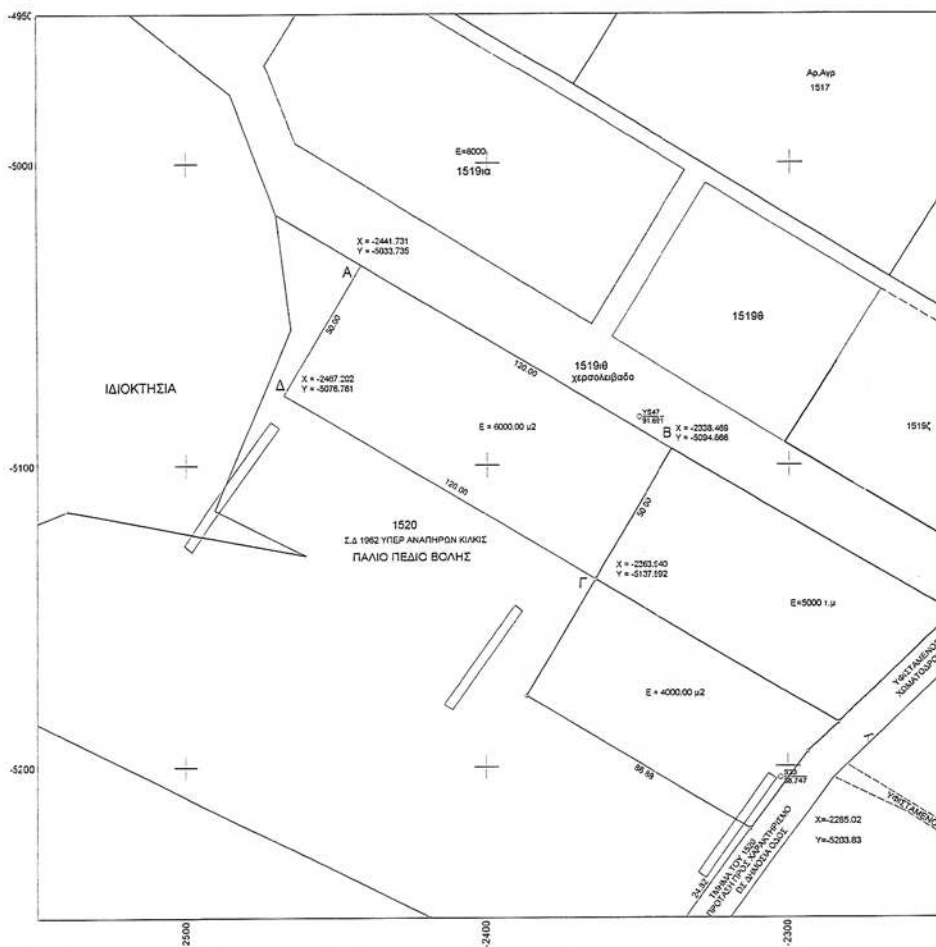
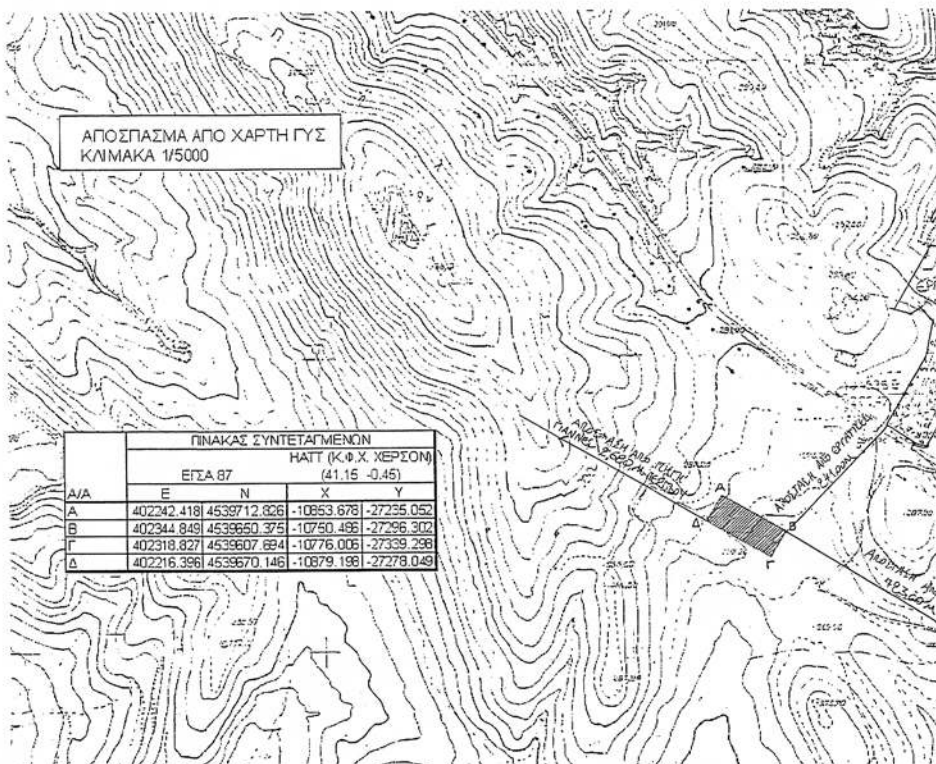

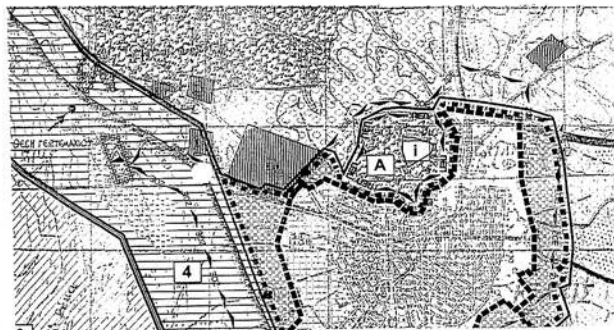
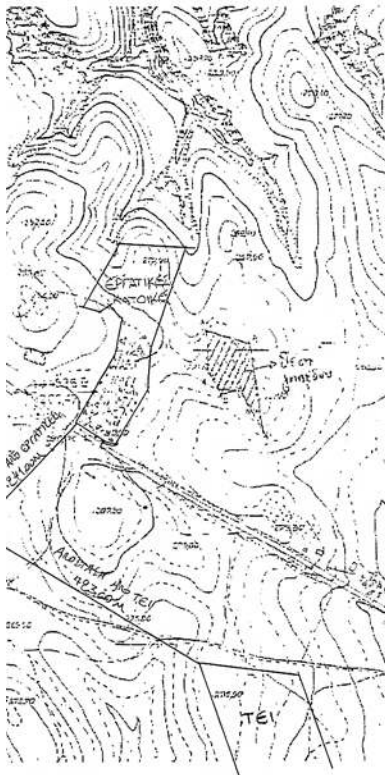

ΑΝΤΙΓΡΑΦΟ ΑΠΟ ΓΠΣ ΔΗΜΟΥ ΚΙΑΚΙΣ ΚΛΙΜΑΚΑ 1:25.000
 ΠΕΔ 4 - ΠΕΡΙΟΧΗ ΕΞΥΠΗΡΕΤΗΣΗΣ ΑΣΤΙΚΟΥ ΠΛΗΘΥΣΜΟΥ
 - ΕΠΙΤΡΕΒΟΝΤΑΙ ΒΙΟΜΗΧΑΝΙΚΕΣ ΚΑΙ ΒΙΟΤΕΧΝΙΚΕΣ ΕΓΚΑΤΑΣΤΑΣΕΙΣ ΧΑΜΗΛΗΣ ΟΧΛΙΝΗΣ
 ΜΕ ΟΡΙΣΜΕΝΕΣ ΣΦΑΙΡΕΣΕΙΣ

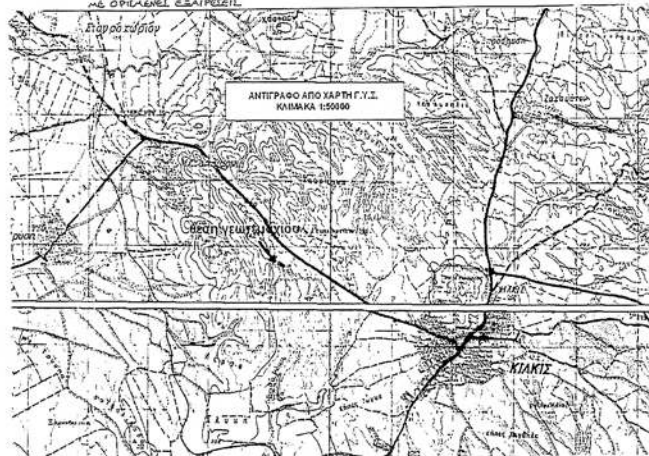

ΑΝΤΙΓΡΑΦΟ ΑΠΟ ΧΑΡΤΗ Γ.Υ.Σ.
 ΚΛΙΜΑΚΑ 1:50000

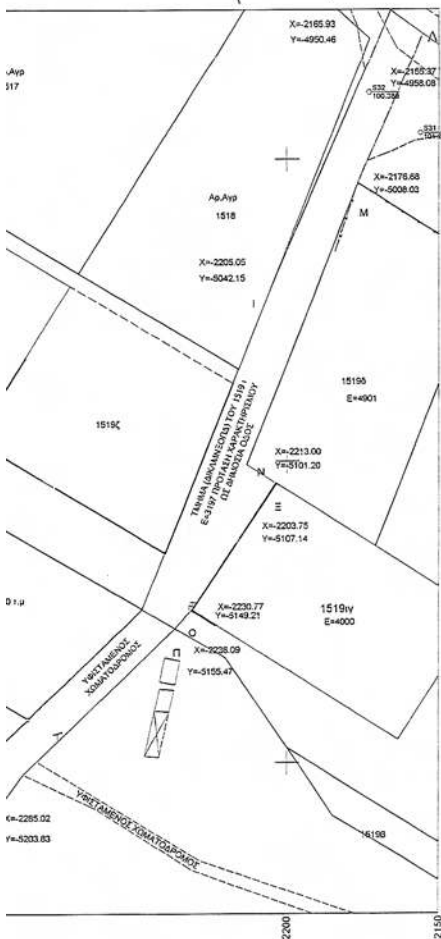

ΕΡΓΟΔΟΤΗΣ:	
ΑΡΑΒΙΔΗΣ ΠΑΥΛΟΣ	
ΕΡΓΟ:	
ΒΙΟΤΕΧΝΙΑ ΕΠΕΞΕΡΓΑΣΙΑΣ ΞΥΛΟΥ	
ΘΕΣΗ:	
ΑΓΡΟΚΤΗΜΑ ΜΕΤΑΛΛΙΚΟΥ ΤΜΗΜΑ ΤΟΥ Α.Α. 1520	
ΜΕΛΕΤΗΤΗΣ:	
ΝΙΚΟΛΑΪΔΗΣ ΙΩΑΝΝΗΣ	
ΘΕΜΑ ΣΧΕΔΙΟΥ	ΑΡΙΘΜΟΣ ΣΧΕΔΙΟΥ
ΤΟΠΟΓΡΑΦΙΚΟ ΔΙΑΓΡΑΜΜΑ	T-1
ΚΛΙΜΑΚΑ 1 : 1000	ΧΡΟΝΟΣ ΜΕΛΕΤΗΣ
ΘΕΩΡΗΣΗ	ΥΠΟΓΡΑΦΗ
Το παρόν συνοδεύει την υπ' αριθμ. 992/09 απόφαση Νομόρχου Κιακίς ΠΡΟΪΚΤΗ ΚΑΝΙΤΙΝΟΣ	ΝΙΚΟΛΑΪΔΗΣ ΙΩΑΝΝΗΣ ΔΙΠΛΩΜ. ΑΡΧΙΤΕΚΤΟΝΟΜΩΧΑΝΙΚΟΣ Α.Μ. Τ.Ε.Ε. 8959 ΑΝΤ. ΚΑΜΑΡΑΒΟ ΚΙΛΚΙΣ Τ.Φ.Σ. 23410 26148 Α.Φ.Μ. 06890284-807 ΚΥΚΕΣ ΚΩΝ. 6972664363

ΕΘΝΙΚΟ ΤΥΠΟΓΡΑΦΕΙΟ

ΕΦΗΜΕΡΙΣ ΤΗΣ ΚΥΒΕΡΝΗΣΕΩΣ

ΠΕΡΙΦΕΡΕΙΑΚΑ ΓΡΑΦΕΙΑ ΠΩΛΗΣΗΣ Φ.Ε.Κ.

ΘΕΣΣΑΛΟΝΙΚΗ - Βασ. Όλγας 227	23104 23956	ΛΑΡΙΣΑ - Διοικητήριο	2410 597449
ΠΕΙΡΑΙΑΣ - Ευριπίδου 63	210 4135228	ΚΕΡΚΥΡΑ - Σαμαρά 13	26610 89122
ΠΑΤΡΑ - Κορίνθου 327	2610 638109	ΗΡΑΚΛΕΙΟ - Πεδιάδος 2	2810 300781
ΙΩΑΝΝΙΝΑ - Διοικητήριο	26510 87215	ΜΥΤΙΛΗΝΗ - Πλ. Κωνσταντινουπόλεως 1	22510 46654
ΚΟΜΟΤΗΝΗ - Δημοκρατίας 1	25310 22858		

ΤΙΜΗ ΠΩΛΗΣΗΣ ΦΥΛΛΩΝ ΤΗΣ ΕΦΗΜΕΡΙΔΟΣ ΤΗΣ ΚΥΒΕΡΝΗΣΕΩΣ

Σε έντυπη μορφή

- Για τα Φ.Ε.Κ. από 1 μέχρι 16 σελίδες σε 1 €, προσαυξανόμενη κατά 0,20 € για κάθε επιπλέον οκτασέλιδο ή μέρος αυτού.
- Για τα φωτοαντίγραφα Φ.Ε.Κ. σε 0,15 € ανά σελίδα.

Σε μορφή DVD/CD

Τεύχος	Ετήσια έκδοση	Τριμηνιαία έκδοση	Μηνιαία έκδοση	Τεύχος	Ετήσια έκδοση	Τριμηνιαία έκδοση	Μηνιαία έκδοση
Α'	150 €	40 €	15 €	Α.Α.Π.	110 €	30 €	-
Β'	300 €	80 €	30 €	Ε.Β.Ι.	100 €	-	-
Γ'	50 €	-	-	Α.Ε.Δ.	5 €	-	-
Υ.Ο.Δ.Δ.	50 €	-	-	Δ.Δ.Σ.	200 €	-	20 €
Δ'	110 €	30 €	-	Α.Ε. - Ε.Π.Ε. και Γ.Ε.ΜΗ.	-	-	100 €

- Η τιμή πώλησης μεμονωμένων Φ.Ε.Κ. σε μορφή cd-rom από εκείνα που διατίθενται σε ψηφιακή μορφή και μέχρι 100 σελίδες, σε 5 € προσαυξανόμενη κατά 1 € ανά 50 σελίδες.
- Η τιμή πώλησης σε μορφή cd-rom/dvd, δημοσιευμάτων μιας εταιρείας στο τεύχος Α.Ε.-Ε.Π.Ε. και Γ.Ε.ΜΗ. σε 5 € ανά έτος.

ΠΑΡΑΓΓΕΛΙΑ ΚΑΙ ΑΠΟΣΤΟΛΗ Φ.Ε.Κ.: Τηλεφωνικά: 210 4071010 - fax: 210 4071010 - internet: <http://www.et.gr>

ΕΤΗΣΙΕΣ ΣΥΝΔΡΟΜΕΣ Φ.Ε.Κ.

Τεύχος	Έντυπη μορφή	Ψηφιακή Μορφή	Τεύχος	Έντυπη μορφή	Ψηφιακή Μορφή
Α'	225 €	190 €	Α.Ε.Δ.	10 €	Δωρεάν
Β'	320 €	225 €	Α.Ε. - Ε.Π.Ε. και Γ.Ε.ΜΗ.	2.250 €	645 €
Γ'	65 €	Δωρεάν	Δ.Δ.Σ.	225 €	95 €
Υ.Ο.Δ.Δ.	65 €	Δωρεάν	Α.Σ.Ε.Π.	70 €	Δωρεάν
Δ'	160 €	80 €	Ο.Π.Κ.	-	Δωρεάν
Α.Α.Π.	160 €	80 €	Α' + Β' + Δ' + Α.Α.Π.	-	450 €
Ε.Β.Ι.	65 €	33 €			

- Το τεύχος Α.Σ.Ε.Π. (έντυπη μορφή) θα αποστέλλεται σε συνδρομητές ταχυδρομικά, με την επιβάρυνση των 70 €, ποσό το οποίο αφορά τα ταχυδρομικά έξοδα.
- Για την παροχή πρόσβασης μέσω διαδικτύου σε Φ.Ε.Κ. προηγούμενων ετών και συγκεκριμένα στα τεύχη: α) Α, Β, Δ, Α.Α.Π., Ε.Β.Ι. και Δ.Δ.Σ., η τιμή προσαυξάνεται, πέραν του ποσού της ετήσιας συνδρομής του 2007, κατά 40 € ανά έτος και ανά τεύχος και β) για το τεύχος Α.Ε.-Ε.Π.Ε. & Γ.Ε.ΜΗ., κατά 60 € ανά έτος παλαιότητας.

* Η καταβολή γίνεται σε όλες τις Δημόσιες Οικονομικές Υπηρεσίες (Δ.Ο.Υ.). Το πρωτότυπο διπλότυπο (έγγραφο αριθμ. πρωτ. 9067/28.2.2005 2η Υπηρεσία Επιτρόπου Ελεγκτικού Συνεδρίου) με φροντίδα των ενδιαφερομένων, πρέπει να αποστέλλεται ή να κατατίθεται στο Εθνικό Τυπογραφείο (Καποδιστρίου 34, Τ.Κ. 104 32 Αθήνα).

* Σημειώνεται ότι φωτοαντίγραφα διπλοτύπων, ταχυδρομικές Επιταγές για την εξόφληση της συνδρομής, δεν γίνονται δεκτά και θα επιστρέφονται.

* Οι οργανισμοί τοπικής αυτοδιοίκησης, τα νομικά πρόσωπα δημοσίου δικαίου, τα μέλη της Ένωσης Ιδιοκτητών Ημερησίου Τύπου Αθηνών και Επαρχίας, οι τηλεοπτικοί και ραδιοφωνικοί σταθμοί, η Ε.Σ.Η.Ε.Α., τα τριτοβάθμια συνδικαλιστικά Όργανα και οι τριτοβάθμιες επαγγελματικές ενώσεις δικαιούνται έκπτωσης πενήντα τοις εκατό (50%) επί της ετήσιας συνδρομής (τρέχον έτος + παλαιότητα).

* Το ποσό υπέρ Τ.Α.Π.Ε.Τ. [5% επί του ποσού συνδρομής (τρέχον έτος + παλαιότητα)], καταβάλλεται ολόκληρο (Κ.Α.Ε. 3512) και υπολογίζεται πριν την έκπτωση.

* Στην Ταχυδρομική συνδρομή του τεύχους Α.Σ.Ε.Π. δεν γίνεται έκπτωση.

Πληροφορίες για δημοσιεύματα που καταχωρούνται στα Φ.Ε.Κ. στο τηλ.: 210 5279000.

Φωτοαντίγραφα παλαιών Φ.Ε.Κ.: Μάρνη 8 τηλ.: 210 8220885, 210 8222924, 210 5279050.

Οι πολίτες έχουν τη δυνατότητα ελεύθερης ανάγνωσης των δημοσιευμάτων που καταχωρούνται σε όλα τα τεύχη της Εφημερίδας της Κυβερνήσεως πλην εκείνων που καταχωρούνται στο τεύχος Α.Ε.-Ε.Π.Ε. και Γ.Ε.ΜΗ., από την ιστοσελίδα του Εθνικού Τυπογραφείου (www.et.gr).

Οι υπηρεσίες εξυπηρέτησης πολιτών λειτουργούν καθημερινά από 08:00 μέχρι 13:00



* 0 4 0 0 2 4 8 2 2 0 6 0 9 0 0 8 *

ΑΠΟ ΤΟ ΕΘΝΙΚΟ ΤΥΠΟΓΡΑΦΕΙΟ

ΚΑΠΟΔΙΣΤΡΙΟΥ 34 * ΑΘΗΝΑ 104 32 * ΤΗΛ. 210 52 79 000 * FAX 210 52 21 004
ΗΛΕΚΤΡΟΝΙΚΗ ΔΙΕΥΘΥΝΣΗ: <http://www.et.gr> - e-mail: webmaster.et@et.gr