



ΕΦΗΜΕΡΙΣ ΤΗΣ ΚΥΒΕΡΝΗΣΕΩΣ

ΤΗΣ ΕΛΛΗΝΙΚΗΣ ΔΗΜΟΚΡΑΤΙΑΣ

ΤΕΥΧΟΣ ΤΕΤΑΡΤΟ

Αρ. Φύλλου 645

31 Δεκεμβρίου 2008

ΠΕΡΙΕΧΟΜΕΝΑ

ΑΠΟΦΑΣΕΙΣ

- Κήρυξη δημοτικής δασικής έκτασης (δάσους Δρυός) 3,257 στρ. ως αναδασωτέας, στη θέση «Καρακοφωλιά - Γιαννίτσι» Δ.Δ. Μελιβοίας, Δήμου Μελιβοίας, Ν. Λάρισας..... 1
- Κήρυξη έκτασης ως αναδασωτέας, εμβαδού 24.825,27 τετρ. μέτρων, στη θέση «Αρχαίο Στάδιο - Μπεντέ» περιφέρειας Δ.Δ. Αρχαίας Νεμέας του Δήμου Νεμέας Νομού Κορινθίας, λόγω πυρκαγιάς..... 2
- Κήρυξη έκτασης ως αναδασωτέας, εμβαδού 10.344,00 τετρ. μέτρων, στη θέση «Ανεμόμυλος - Δερβενάκια» περιφέρειας Δ.Δ. Αγίου Βασιλείου του Δήμου Τενέας Νομού Κορινθίας, λόγω πυρκαγιάς..... 3
- Κήρυξη έκτασης ως αναδασωτέας, εμβαδού 5.234,52 τετρ. μέτρων, στη θέση «Μύτικας - Κάβος» περιφέρειας Δ.Δ. Ισθμίων του Δήμου Λουτρακίου - Περαχώρας Νομού Κορινθίας, λόγω πυρκαγιάς..... 4

ΑΠΟΦΑΣΕΙΣ

- Αριθμ. 5767 (1)
Κήρυξη δημοτικής δασικής έκτασης (δάσους Δρυός) 3,257 στρ. ως αναδασωτέας, στη θέση «Καρακοφωλιά - Γιαννίτσι» Δ.Δ. Μελιβοίας, Δήμου Μελιβοίας, Ν. Λάρισας.

Ο ΓΕΝΙΚΟΣ ΓΡΑΜΜΑΤΕΑΣ
ΠΕΡΙΦΕΡΕΙΑΣ ΘΕΣΣΑΛΙΑΣ

Έχοντας υπόψη:

1. Τις διατάξεις του ν.2503/1997 «Διοίκηση, οργάνωση, στελέχωση της Περιφέρειας, ρύθμιση θεμάτων για την τοπική αυτοδιοίκηση και άλλες διατάξεις».

2. Την υπ' αριθμ. 5851/10.7.2007 (ΦΕΚ 1157/2007 τ.Β) απόφαση Γ.Γ. Περιφ. Θεσσαλίας «περί μεταβίβασης αρμοδιοτήτων του Γ. Γ. Περιφ. Θεσσαλίας στο Γενικό Δ/ντή της Περιφέρειας και στους Προϊστάμενους των Δ/σεων και των Τμημάτων της Περιφέρειας» και την υπ' αριθμ. 8756/67345/2008 (ΦΕΚ 1907/2008 τ.Β) τροποποιητική απόφαση Γ. Γ. Περιφ. Θεσσαλίας.

3. Τις διατάξεις των άρθρων 38 παρ. 1 και 41 παρ. 1 και 3 του ν. 998/1979 «περί προστασίας των δασών κλπ.»

4. Τις υπ' αριθμ. α) 160417/1180/8.7.1980 και β) 182447/3049/24.9.1980 Δ/γές του Υπουργείου Γεωργίας σχετικές με την κήρυξη εκτάσεων ως αναδασωτέων.

5. Την υπ' αριθμ. 5093/4.12.2008 αναφορά του Δασαρχείου Αγιάς με την οποία προτείνεται η κήρυξη της δημοτικής δασικής έκτασης (δάσους Δρυός) των 3,257 στρ., που βρίσκεται στη θέση «Καρακοφωλιά - Γιαννίτσι» περιοχής Δ. Δ. Μελιβοίας, Δήμου Μελιβοίας, Ν. Λάρισας, ως αναδασωτέας, αποφασίζουμε:

Κηρύσσουμε αναδασωτέα δημοτική δασική έκταση (δάσους Δρυός) εμβαδού 3,257 στρ., της οποίας η βλάστηση καταστράφηκε λόγω παράνομης υλοτομίας, κατάληψης και εκχέρσωσης στη θέση «Καρακοφωλιά - Γιαννίτσι», περιοχής Δ.Δ. Μελιβοίας, Δήμου Μελιβοίας, Ν. Λάρισας και η οποία ορίζεται:

ΑΝΑΤΟΛΙΚΑ: Δασικός δρόμος και Δημοτικό δάσος Δρυός.

ΔΥΤΙΚΑ: Δημοτικό δάσος Δρυός με υπόροφο αειφύλλων πλατύφυλλων.

ΒΟΡΕΙΑ: Δημοτικό δάσος Δρυός με υπόροφο αειφύλλων πλατύφυλλων.

ΝΟΤΙΑ: Δημοτικό δάσος Δρυός και Δημοτικό δάσος αειφ. πλατυφ. με διάσπαρτα άτομα δρυός.

Η ανωτέρω έκταση απεικονίζεται με τα στοιχεία 1, 2, 3, ... 16, 17, 1 στο διάγραμμα του Δασαρχείου Αγιάς το οποίο αποτελεί αναπόσπαστο τμήμα της παρούσης.

Σκοποί της κήρυξης της ανωτέρω έκτασης ως αναδασωτέας, είναι η διατήρηση του δασικού χαρακτήρα αυτής, ο αποκλεισμός διάθεσης της για άλλη χρήση και η αποκατάσταση της καταστραφείσης δασικής βλάστησης. (Η έκταση πριν την εκχέρσωση αποτελούσε δάσος δρυός).

Η απόφαση αυτή να δημοσιευθεί στην Εφημερίδα της Κυβερνήσεως.

Λάρισα, 16 Δεκεμβρίου 2008

Ο Γενικός Γραμματέας Περιφέρειας
ΦΩΤΙΟΣ ΓΚΟΥΠΙΑΣ

ΤΟΠΟΓΡΑΦΙΚΟ ΔΙΑΓΡΑΜΜΑ

Δημοτικού Δάσους Δρυός στη θέση "Καρακοφωλιά Γιαννίτσι" του Δημοτικού Διαμερίσματος Μελιβοίας Δήμου Μελιβοίας που εκχερσώθηκε παράνομα.
 Εμβαδόν: Ε= 3257,00 τμ Κλίμακα: 1:2000

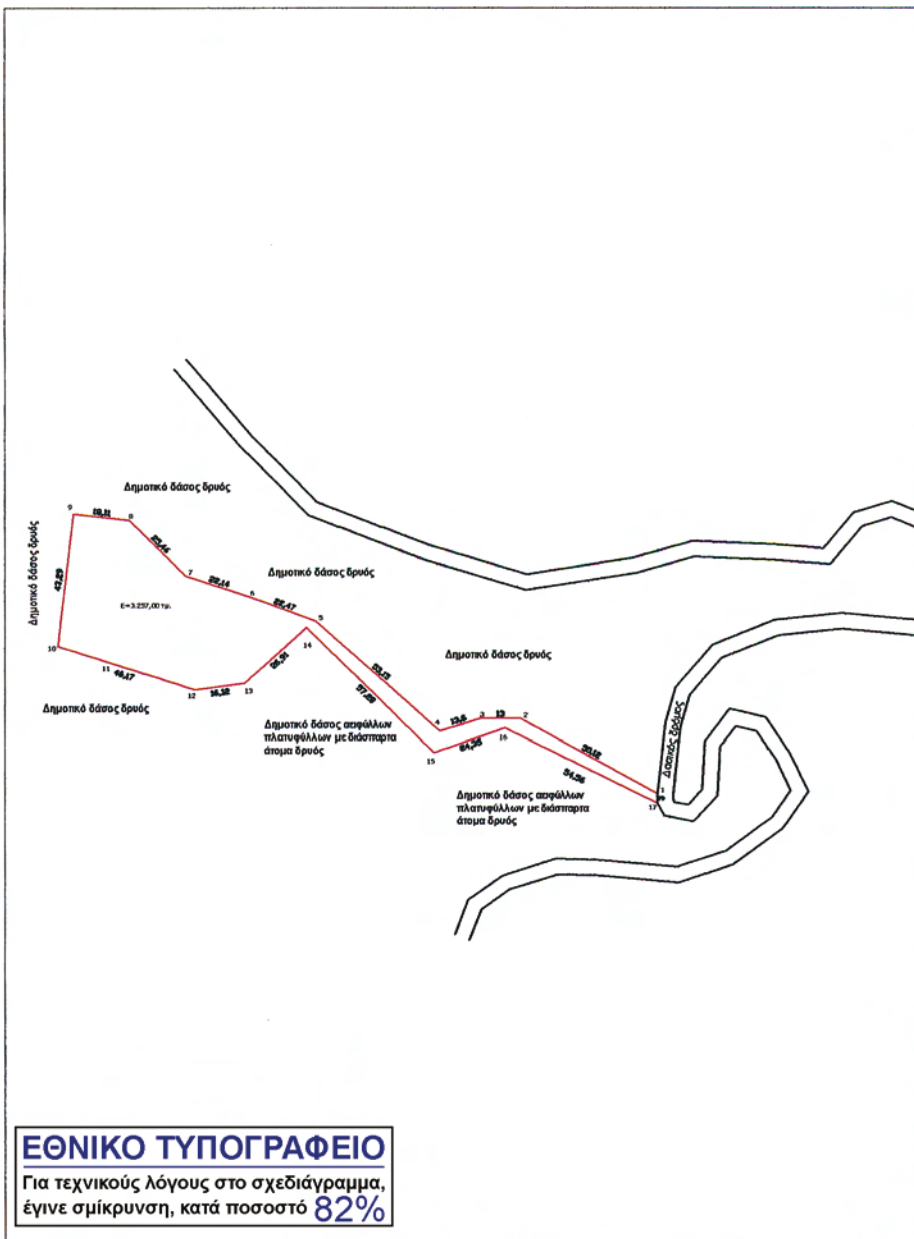

Συντεταγμένες σημείων

α/α	X	Y
1.	394834.0000	4400164.0000
2.	394790.0000	4400188.0000
3.	394777.0000	4400188.0000
4.	394764.0000	4400184.0000
5.	394724.0000	4400219.0000
6.	394703.0000	4400227.0000
7.	394682.0000	4400234.0000
8.	394664.0000	4400252.0000
9.	394646.0000	4400254.0000
10.	394641.0000	4400211.0000
11.	394657.0000	4400206.0000
12.	394685.0000	4400197.0000
13.	394701.0000	4400199.0000
14.	394721.0000	4400217.0000
15.	394762.0000	4400177.0000
16.	394785.0000	4400185.0000
17.	394834.0000	4400161.0000

Θέση Εκχερσωθείσας Έκτασης
 Απόσπασμα Χάρτη ΓΥΣ Κλίμακας 1:50000



ΕΘΝΙΚΟ ΤΥΠΟΓΡΑΦΕΙΟ

Για τεχνικούς λόγους στο σχεδιάγραμμα, έγινε σμίκρυνση, κατά ποσοστό 82%

Αγιά 1-12-2008
 Ο Συντάκτης

Χαράλαμπος Ζ. Κελεπούρης
 Δασοπόνος

ΘΕΩΡΗΘΗΚΕ
 Αγιά 1-12/2008
 Ο Δασάρχης Αγιάς

Βασίλειος Μιχαλός
 Δασολόγος

ΘΕΩΡΗΘΗΚΕ
 Λάρισα 16/12/2008
 Ο ΓΕΝΙΚΟΣ ΓΡΑΜΜΑΤΕΑΣ
 ΠΕΡΙΦΕΡΕΙΑΣ ΘΕΣΣΑΛΙΑΣ

ΦΩΤΙΟΣ ΚΟΥΠΙΑΣ

Αριθμ: 3127

(2)

Κήρυξη έκτασης ως αναδασωτέας, εμβαδού 24.825,27 τετρ. μέτρων, στη θέση «Αρχαίο Στάδιο - Μπεντέ» περιφέρειας Δ.Δ. Αρχαίας Νεμέας του Δήμου Νεμέας Νομού Κορινθίας, λόγω πυρκαγιάς.

Ο ΓΕΝΙΚΟΣ ΓΡΑΜΜΑΤΕΑΣ
ΠΕΡΙΦΕΡΕΙΑΣ ΠΕΛΟΠΟΝΝΗΣΟΥ

Έχοντας υπόψη:

1. Τις διατάξεις:

α) Του ν. 2503/1997 «Διοίκηση, οργάνωση, στελέχωση της Περιφέρειας, ρύθμιση θεμάτων για την Τοπική Αυτοδιοίκηση και άλλες διατάξεις».

β) Του ν. 3200/1955 «Περί διοικητικής αποκέντρωσης» όπως τροποποιήθηκε και συμπληρώθηκε με το ν.δ. 532/1970 και μεταγενέστερες διατάξεις.

γ) Της παρ. 1 του άρθρου 24 και της παρ. 3 του άρθρου 117 του Συντάγματος της χώρας μας.

δ) Του ν. 998/1979 «Περί προστασίας των δασών και των δασικών εν γένει εκτάσεων της χώρας» και συγκεκριμένα των άρθρων 38 και 41 σε συνδυασμό με τις παρ. 2 και 3β του άρθρου 3 και τις παρ. 1β, 1δ και 2δ του άρθρου 4 του ίδιου νόμου, όπως τροποποιήθηκε με το ν. 3208/2003 «Περί προστασίας των δασικών οικοσυστημάτων, κατάρτισης δασολογίου, ρύθμισης εμπραγμάτων δικαιωμάτων επί δασών και δασικών εν γένει εκτάσεων και άλλες διατάξεις».

ε) Του ν. 2612/1998 «Ανάθεση της Δασοπυρόσβεσης στο Πυροσβεστικό Σώμα και άλλες διατάξεις».

2. Τις διαταγές του Υπουργείου Γεωργίας: α) 160417/1180/8.7.1980, β) 182447/3049/24.8.1980.

3. Την υπ' αριθμ. 838/2002 απόφαση του Ε' Τμήματος του Συμβουλίου της Επικρατείας που μας κοινοποιήθηκε με το υπ' αριθμ. 105204/2793/31.7.2002 έγγραφο του Υπουργείου Γεωργίας.

4. Την υπ' αριθμ. 6344/25.9.2008 πρόταση του Δασαρχείου Κορίνθου και τα στοιχεία που συνοδεύουν αυτή μετά την από 25.9.2008 Έκθεση Αυτοψίας - Φωτοερμηνείας της Δασολόγου του Δασαρχείου Κορίνθου Βασιλικής Κουλού, σύμφωνα με την οποία η έκταση που αναφέρεται στο θέμα καλυπτόταν από χαρακτηριστική δασική βλάστηση αιφύλλων πλατύφυλλων (πρίνο,

κουμαριά, ρείκι, σχίνο κ.ά.) με μέση συγκόμωση διαχρονικά να υπερβαίνει τα εβδομήντα εκατοστά (0.70), όπου καταστράφηκε από πυρκαγιά που εκδηλώθηκε στις 27.4.2008 και συνεπώς επιβάλλεται η κήρυξη της ως αναδασωτέας, αποφασίζουμε:

Κηρύσσουμε αναδασωτέα τη Δημόσια δασική έκταση κατά την έννοια του ν. 998/1979 (παρ. 2 και 3β άρθρου 3 και παρ. 1β, 1δ και 2δ άρθρου 4) όπως τροποποιήθηκε με το ν. 3208/2003, η οποία βρίσκεται στη θέση «Αρχαίο Στάδιο - Μπεντέ» περιφέρειας Δ.Δ. Αρχαίας Νεμέας του Δήμου Νεμέας Νομού Κορινθίας και αποτυπώνεται με τα στοιχεία Α, Β, Γ, Δ, Ε, Ζ, Η, Α στο από 22.9.2008 συνημμένο Τοπογραφικό Διάγραμμα κλίμακας 1:2.000, με εμβαδόν 24.825,27 τετρ. μέτρα, εντοπίζεται σε απόσπασμα του υπ' αριθ. 384 182 Ορθοφωτοχάρτη έτους 1996-1997 με κλίμακα 1:5.000, οριοθετείται με τη χρήση συντεταγμένων στο Ε.Γ.Σ.Α. '87 ως εξής:

Σημείο Α: x=386739.6098 ψ=4184634.7366

Σημείο Β: x=386807.4573 ψ=4184666.2279

Σημείο Γ: x=386906.5278 ψ=4184611.2937

Σημείο Δ: x=386887.1962 ψ=4184474.9141

Σημείο Ε: x=386832.2124 ψ=4184474.9141

Σημείο Ζ: x=386805.4869 ψ=4184464.3349

Σημείο Η: x=386781.4866 ψ=4184442.2058

και συνορεύει:

ΒΟΡΕΙΑ: Με δασική έκταση

ΝΟΤΙΑ: Με μη δασική έκταση

ΑΝΑΤΟΛΙΚΑ: Με δασική έκταση

ΔΥΤΙΚΑ: Με δασική έκταση

όπως σύνταξε η Δασολόγος του Δασαρχείου Κορίνθου Βασιλική Κουλού και θεώρησε ο Δασάρχης, με σκοπό την επανεγκατάσταση με φυσική ή τεχνητή αναγέννηση της δασικής βλάστησης που καταστράφηκε από πυρκαγιά που εκδηλώθηκε στις 27 Απριλίου του έτους 2008.

Η απόφαση αυτή να δημοσιευθεί στην Εφημερίδα της Κυβερνήσεως.

Τρίπολη, 2 Δεκεμβρίου 2008

Ο Γενικός Γραμματέας Περιφέρειας
ΝΙΚΟΛΑΟΣ Κ. ΑΓΓΕΛΟΠΟΥΛΟΣ

Ανήκει στο αριθμ. 384.44.12.5.09.908 εγγραφο του Δασαρχείου Κορινθίου

ΤΟΠΟΓΡΑΦΙΚΟ ΔΙΑΓΡΑΜΜΑ ΚΛΙΜΑΚΑΣ 1:2000 ΣΤΟ ΟΠΟΙΟ ΦΑΙΝΕΤΑΙ ΤΟ ΤΜΗΜΑ ΔΗΜΟΣΙΑΣ ΔΑΣΙΚΗΣ ΕΚΤΑΣΗΣ Η ΟΠΟΙΑ ΚΑΝΕΙ ΑΠΟ ΠΥΡΚΑΓΙΑ ΚΑΙ Η ΟΠΟΙΑ ΒΡΙΣΚΕΤΑΙ ΣΤΗ ΘΕΣΗ ΑΡΧΑΙΟ ΣΤΑΔΙΟ - ΜΠΕΝΤΕ ΠΕΡΙΦ.Δ.Δ. ΑΡΧΑΙΑΣ ΝΕΜΕΑΣ ΤΟΥ ΔΗΜΟΥ ΝΕΜΕΑΣ.

ΟΡΘΟΓΩΝΙΚΕΣ ΣΥΝΤΕΤΑΓΜΕΝΕΣ ΚΟΡΙΝΘΩΝ (Σύστημα αναφοράς συντεταγμένων Κρατικό Δίκτυο Ε.Γ.Σ.Α. 87 Da.Tum: GRS '80)

- A X=386739.6098 Y=4184634.7366
- B X=386807.4573 Y=4184666.2279
- Γ X=386906.5278 Y=4184611.2937
- Δ X=386887.1962 Y=4184474.9141
- E X=386832.2124 Y=4184474.9141
- Z X=386805.4869 Y=4184464.3349
- H X=386781.4866 Y=4184442.2058

Ανήκει στην αριθμ. 3121/08 Μηδ.Φ.Α.Θ. της Δ/νσης Δασών Ν. Κορινθίας.

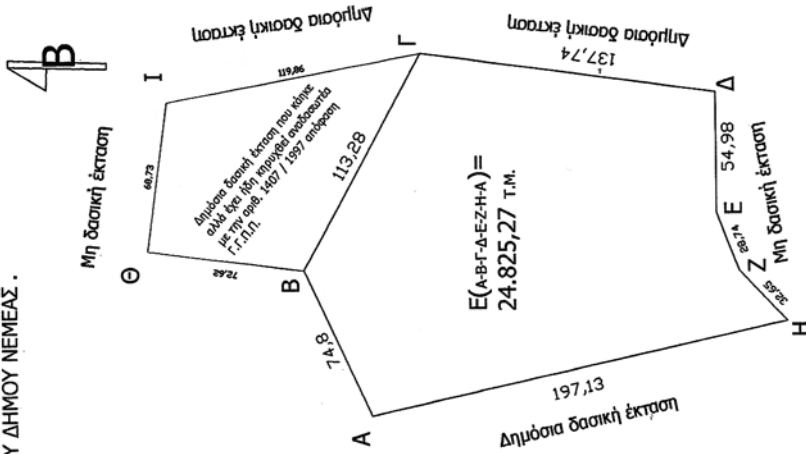

Κορινθός 22/09/2008
 Η Συνήγορος
 Βασ. Κωκού
 Δασολόγος

Κορινθός 1/09/2008
 Ο Δασάρχης
 Π. Μπουλάς
 Δασολόγος

Κορινθός 2/11/2008
 Ο Δ/ντης Δασών
 Ν. Κορινθίας
 Δ/νσης Δασών

Κορινθός 2/11/2008
 Ο Γ.Γ.Π.Π.
 Ν. Κορινθίας

ΑΠΟΣΠΑΣΜΑ ΕΚ ΤΟΥ 384-182 ΟΡΘΟΓΩΝΙΟΧΑΡΤΗ
(Φωτογραμμετρικό υπόβαθρο από ορθοαναγωγή α/φ
έτους 1996-97)
ΚΛΙΜΑΚΑ 1:5.000

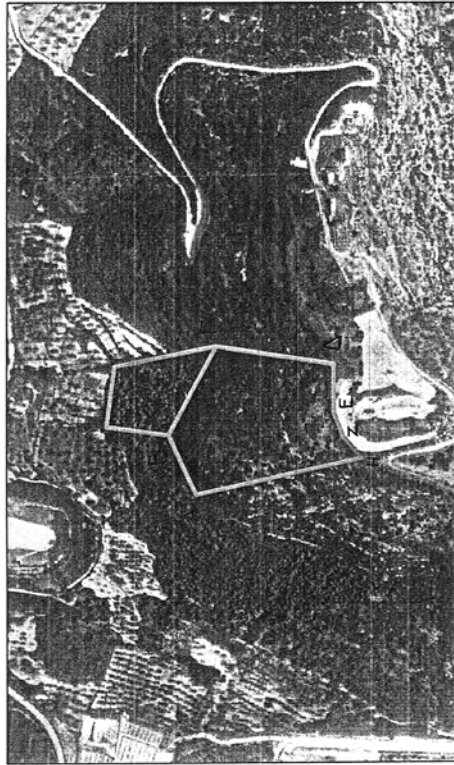

ΕΘΝΙΚΟ ΤΥΠΟΓΡΑΦΕΙΟ
 Για τεχνικούς λόγους στο σχεδιάγραμμα,
 έγινε σμίκρυνση, κατά ποσοστό **57%**

Αριθμ. 3530

(3)

Κήρυξη έκτασης ως αναδασωτέας, εμβαδού 10.344,00 τετρ. μέτρων, στη θέση «Ανεμόμυλος - Δερβενάκια» περιφέρειας Δ.Δ. Αγίου Βασιλείου του Δήμου Τενέας Νομού Κορινθίας, λόγω πυρκαγιάς.

Ο ΓΕΝΙΚΟΣ ΓΡΑΜΜΑΤΕΑΣ
ΠΕΡΙΦΕΡΕΙΑΣ ΠΕΛΟΠΟΝΝΗΣΟΥ

Έχοντας υπόψη:

1. Τις διατάξεις:

α) Του ν. 2503/1997 «Διοίκηση, οργάνωση, στελέχωση της Περιφέρειας, ρύθμιση θεμάτων για την Τοπική Αυτοδιοίκηση και άλλες διατάξεις».

β) Του ν. 3200/1955 «Περί διοικητικής αποκέντρωσης» όπως τροποποιήθηκε και συμπληρώθηκε με το ν.δ. 532/1970 και μεταγενέστερες διατάξεις.

γ) Της παρ. 1 του άρθρου 24 και της παρ. 3 του άρθρου 117 του Συντάγματος της χώρας μας.

δ) Του ν. 998/1979 «Περί προστασίας των δασών και των δασικών εν γένει εκτάσεων της χώρας» και συγκεκριμένα των άρθρων 38 και 41 σε συνδυασμό με τις παρ. 2 και 3β του άρθρου 3 και τις παρ. 1β και 2ε του άρθρου 4 του ίδιου νόμου, όπως τροποποιήθηκε με το ν. 3208/2003 «Περί προστασίας των δασικών οικοσυστημάτων, κατάρτισης δασολογίου, ρύθμισης εμπραγμάτων δικαιωμάτων επί δασών και δασικών εν γένει εκτάσεων και άλλες διατάξεις».

ε) Του ν. 2612/1998 «Ανάθεση της Δασοपुरόσβεσης στο Πυροσβεστικό Σώμα και άλλες διατάξεις».

2. Τις διαταγές του Υπουργείου Γεωργίας: α) 160417/1180/8.7.1980, β) 182447/3049/24.8.1980.

3. Την υπ' αριθ. 838/2002 απόφαση του Ε' τμήματος του Συμβουλίου της Επικρατείας που μας κοινοποιήθηκε με το υπ' αριθμ. 105204/2793/31.7.2002 έγγραφο του Υπουργείου Γεωργίας.

4. Την υπ' αριθμ. 7423/3.11.2008 πρόταση του Δασαρχείου Κορίνθου και τα στοιχεία που συνοδεύουν αυτή μετά την από 3.11.2008 Έκθεση Αυτοψίας - Φωτοερμηνείας της Δασολόγου του Δασαρχείου Κορίνθου Βασιλικής Κουλού, σύμφωνα με την οποία η έκταση που αναφέρεται στο θέμα καλυπτόταν από χαρακτηριστική δασική βλάστηση αειφύλλων πλατύφυλλων (πρίνο, κουμαριά, ρείκι, σχίνο κ.ά.) με μέση συγκρόμωση διαχρονικά να

υπερβαίνει τα ογδόντα εκατοστά (0.80), όπου καταστράφηκε από πυρκαγιά που εκδηλώθηκε στις 21.6.2008 και συνεπώς επιβάλλεται η κήρυξη της ως αναδασωτέας, αποφασίζουμε:

Κηρύσσουμε αναδασωτέα τη Δημόσια δασική έκταση κατά την έννοια του ν. 998/1979 (παρ. 2 και 3β άρθρου 3 και παρ. 1 β και 2ε άρθρου 4) όπως τροποποιήθηκε με το ν. 3208/2003, η οποία βρίσκεται στη θέση «Ανεμόμυλος - Δερβενάκια» περιφέρειας Δ.Δ. Αγίου Βασιλείου του Δήμου Τενέας Νομού Κορινθίας και αποτυπώνεται με τα στοιχεία Α, Β, Γ, Δ, Ε, Ζ, Η, Θ, Ι, Κ, Λ, Α στο από 3.11.2008 συνημμένο Τοπογραφικό Διάγραμμα κλίμακας 1:2.000, με εμβαδόν 10.344,00 τετρ. μέτρα, εντοπίζεται σε απόσπασμα του υπ' αριθμ. 388 179 Ορθοφωτοχάρτη έτους 1996-1997 με κλίμακα 1:5.000, οριοθετείται με τη χρήση συντεταγμένων στο Ε.Γ.Σ.Α. '87 ως εξής:

Σημείο Α: x=389329.5493 ψ=4181049.3254

Σημείο Β: x=389356.2560 ψ=4181108.8632

Σημείο Γ: x=389352.8217 ψ=4181176.2442

Σημείο Δ: x=389368.0218 ψ=4181258.8817

Σημείο Ε: x=389377.4107 ψ=4181279.6627

Σημείο Ζ: x=389406.5501 ψ=4181297.2949

Σημείο Η: x=389414.1637 ψ=4181243.4243

Σημείο Θ: x=389402.5847 ψ=4181183.5000

Σημείο Ι: x=389396.2007 ψ=4181086.2927

Σημείο Κ: x=389358.5313 ψ=4181065.9700

Σημείο Λ: x=389346.0653 ψ=4181038.5912

και συνορεύει:

ΒΟΡΕΙΑ: Με δασική έκταση.

ΝΟΤΙΑ: Με δασική έκταση.

ΑΝΑΤΟΛΙΚΑ: Με δασική έκταση.

ΔΥΤΙΚΑ: Με δασική έκταση.

όπως σύνταξε η Δασολόγος του Δασαρχείου Κορίνθου Βασιλική Κουλού και θεώρησε ο Δασάρχης, με σκοπό την επανεγκατάσταση με φυσική ή τεχνητή αναγέννηση της δασικής βλάστησης που καταστράφηκε από πυρκαγιά που εκδηλώθηκε στις 21 Ιουνίου του έτους 2008.

Η απόφαση αυτή να δημοσιευθεί στην Εφημερίδα της Κυβερνήσεως.

Τρίπολη, 2 Δεκεμβρίου 2008

Ο Γενικός Γραμματέας Περιφέρειας
ΝΙΚΟΛΑΟΣ Κ. ΑΓΓΕΛΟΠΟΥΛΟΣ

Ανήκει στο αριθμ. 7493/03 - 11 - 2008 έγγραφο του Δασαρχείου Κορίνθου

ΤΟΠΟΓΡΑΦΙΚΟ ΔΙΑΓΡΑΜΜΑ ΚΛΙΜΑΚΑΣ 1:2000 ΣΤΟ ΟΠΟΙΟ
ΦΑΙΝΕΤΑΙ ΤΟ ΤΜΗΜΑ ΔΗΜΟΣΙΑΣ ΔΑΣΙΚΗΣ ΕΚΤΑΣΗΣ ΠΟΥ ΚΑΗΚΕ ΣΤΙΣ 21-06-2008 ΚΑΙ
Η ΟΠΟΙΑ ΒΡΙΣΚΕΤΑΙ ΣΤΗΝ Δ.Θ. ΑΝΕΜΟΜΥΛΟΣ - ΔΕΡΒΕΝΑΚΙΑ ΠΕΡΙΦ.Δ.Δ.ΑΙΓΟΥ
ΒΑΣΙΛΕΙΟΥ ΤΟΥ ΔΗΜΟΥ ΤΕΝΕΑΣ.

ΔΗΜΟΣΙΑ ΔΑΣΙΚΗ ΕΚΤΑΣΗ

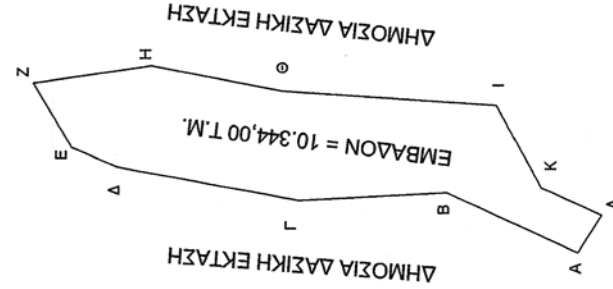

- ΟΡΘΟΓΩΝΙΚΕΣ ΣΥΝΤΕΤΑΓΜΕΝΕΣ ΚΟΡΥΦΩΝ
(Σύστημα αναφοράς συντεταγμένων Κρατικό
Δίκτυο Ε.Γ.Σ.Α. 87 Δο. Έλεμ : GRS, 80)
- Α Χ=389329,5693 Ψ=4181049,3254
 - Β Χ=389356,2560 Ψ=4181108,8632
 - Γ Χ=389352,8217 Ψ=4181176,2442
 - Δ Χ=389368,0218 Ψ=4181258,8817
 - Ε Χ=389377,4107 Ψ=4181279,6627
 - Ζ Χ=389406,5501 Ψ=4181297,2949
 - Η Χ=389414,1637 Ψ=4181243,4243
 - Θ Χ=389402,5647 Ψ=4181183,5000
 - Ι Χ=389396,2007 Ψ=4181086,2927
 - Κ Χ=389358,5313 Ψ=4181065,9700
 - Λ Χ=389346,0653 Ψ=4181038,5912

Ανήκει στην αριθμ. 3530/08
ΑΠΟΦΑΣΗ της Δίαιτης
Δασών Ν. Κορίνθου.

ΔΗΜΟΣΙΑ ΔΑΣΙΚΗ ΕΚΤΑΣΗ

Κέρνθος 03 / 11 / 2008
Ο Δασάρχης
Π. Μπούλας
Δασολόγος

Κέρνθος 03 / 11 / 2008
Η Συντάκτρια
Βασ. Καλλιού
Δασολόγος

Κέρνθος 03 / 11 / 2008
Ο Διευθυντής
ΕΚ. Μελέτης
Δασολόγος

Τρίπολη 03 / 11 / 2008
Ο Γ.Γ. Δ.Π.
Ν. Αγγελόπουλος
Δασολόγος

ΑΠΟΣΠΑΣΜΑ ΕΚ ΤΟΥ 388_179 ΟΡΘΟΦΩΤΟΧΑΡΤΗ
(Φωτογραμμετρικό υπόβαθρο από ορθοαναγωγή α/φ
έτους 1996-97)
ΚΛΙΜΑΚΑ 1:5.000

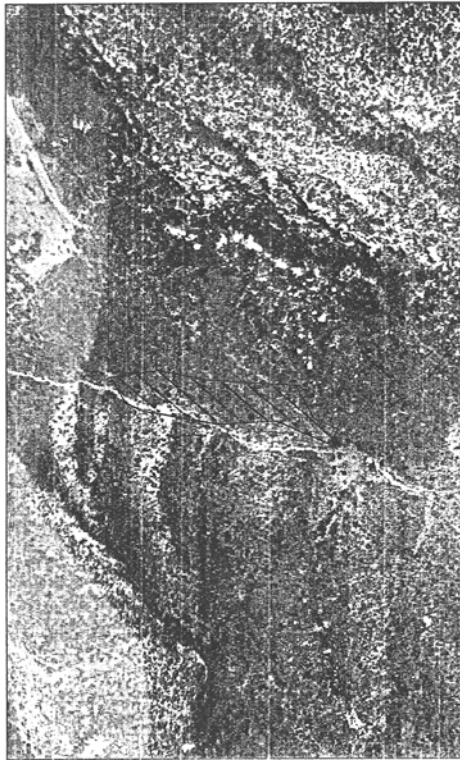

ΕΘΝΙΚΟ ΤΥΠΟΓΡΑΦΕΙΟ
Για τεχνικούς λόγους στο σχεδιάγραμμα,
έγινε σμίκρυνση, κατά ποσοστό 58%

Αριθμ. 3217

(4)

Κήρυξη έκτασης ως αναδασωτέας, εμβαδού 5.234,52 τετρ. μέτρων, στη θέση «Μύτικας -Κάβος» περιφέρειας Δ.Δ. Ισθμίων του Δήμου Λουτρακίου - Περαιχώρας Νομού Κορινθίας, λόγω πυρκαγιάς.

Ο ΓΕΝΙΚΟΣ ΓΡΑΜΜΑΤΕΑΣ
ΠΕΡΙΦΕΡΕΙΑΣ ΠΕΛΟΠΟΝΝΗΣΟΥ

Έχοντας υπόψη:

1. Τις διατάξεις:

α) Του ν. 2503/1997 «Διοίκηση, οργάνωση, στελέχωση της Περιφέρειας, ρύθμιση θεμάτων για την Τοπική Αυτοδιοίκηση και άλλες διατάξεις».

β) Του ν. 3200/1955 «Περί διοικητικής αποκέντρωσης» όπως τροποποιήθηκε και συμπληρώθηκε με το ν.δ. 532/1970 και μεταγενέστερες διατάξεις.

γ) Της παρ. 1 του άρθρου 24 και της παρ. 3 του άρθρου 117 του Συντάγματος της χώρας μας.

δ) Του ν. 998/1979 «Περί προστασίας των δασών και των δασικών εν γένει εκτάσεων της χώρας» και συγκεκριμένα των άρθρων 38 και 41 σε συνδυασμό με τις παρ. 1 και 3α του άρθρου 3 και τις παρ. 1α, 1β, 1δ, 2β, 2γ και 2δ του άρθρου 4 του ίδιου νόμου, όπως τροποποιήθηκε με το ν. 3208/2003 «Περί προστασίας των δασικών οικοσυστημάτων, κατάρτισης δασολογίου, ρύθμισης εμπραγμάτων δικαιωμάτων επί δασών και δασικών εν γένει εκτάσεων και άλλες διατάξεις».

ε) Του ν. 2612/1998 «Ανάθεση της Δασοπυρόσβεσης στο Πυροσβεστικό Σώμα και άλλες διατάξεις».

2. Τις διαταγές του Υπουργείου Γεωργίας: α) 160417/1180/8.7.1980, β) 182447/3049/24.8.1980.

3. Την υπ' αριθμ. 838/2002 απόφαση του Ε' Τμήματος του Συμβουλίου της Επικρατείας που μας κοινοποιήθηκε με το υπ' αριθμ. 105204/2793/31.7.2002 έγγραφο του Υπουργείου Γεωργίας.

4. Την υπ' αριθμ. 6517/3.10.2008 πρόταση του Δασαρχείου Κορίνθου και τα στοιχεία που συνοδεύουν αυτή μετά την από 3.10.2008 Έκθεση Αυτοψίας - Φωτοερμηνείας της Δασολόγου του Δασαρχείου Κορίνθου Βασιλικής Κουλού, σύμφωνα με την οποία η έκταση

που αναφέρεται στο θέμα καλυπτόταν από χαρακτηριστικό αυτοφυές δάσος Χαλεπίου Πεύκης με υπόροφο από θάμνους αειφύλλων πλατύφυλλων (πρίνο, σχίνο), ποσοστού συγκόμωσης περίπου 90%, όπου καταστράφηκε από πυρκαγιά που εκδηλώθηκε στις 7.8.2008 και συνεπώς επιβάλλεται η κήρυξη της ως αναδασωτέας, αποφασίζουμε:

Κηρύσσουμε αναδασωτέα τη Δημόσια δασική έκταση κατά την έννοια του ν. 998/1979 (παρ. 1 και 3α άρθρου 3 και παρ. 1α, 1β, 1δ, 2β, 2γ και 2δ άρθρου 4) όπως τροποποιήθηκε με το ν. 3208/2003, η οποία βρίσκεται στη θέση «Μύτικας - Κάβος» περιφέρειας Δ.Δ. Ισθμίων του Δήμου Λουτρακίου - Περαιχώρας Νομού Κορινθίας, εμβαδού 5.234,52 τετρ. μέτρων, αποτυπώνεται στο από 3.10.2008 συνημμένο Τοπογραφικό Διάγραμμα με τα στοιχεία Α, Β, Γ, Δ, Ε, Α κλίμακας 1:1.000, οριοθετείται με τη χρήση συντεταγμένων στο Ε.Γ.Σ.Α. '87 ως εξής:

Σημείο Α: x=412797.4725 ψ=4194718.1925

Σημείο Β: x=412800.4681 ψ=4194772.5034

Σημείο Γ: x=412885.9532 ψ=4194788.5908

Σημείο Δ: x=412899.9921 ψ=4194728.9365

Σημείο Ε: x=412861.9838 ψ=4194728.7781

και συνορεύει:

ΒΟΡΕΙΑ: Με δάσος Χαλεπίου Πεύκης

ΝΟΤΙΑ: Με μη δασική έκταση

ΑΝΑΤΟΛΙΚΑ: Με δάσος Χαλεπίου Πεύκης

ΔΥΤΙΚΑ: Με δάσος Χαλεπίου Πεύκης

όπως σύνταξε η Δασολόγος του Δασαρχείου Κορίνθου Βασιλική Κουλού και θεώρησε ο Δασάρχης, με σκοπό την επανεγκατάσταση με φυσική ή τεχνητή αναγέννηση της δασικής βλάστησης που καταστράφηκε από πυρκαγιά που εκδηλώθηκε στις 7 Αυγούστου του έτους 2008.

Η απόφαση αυτή να δημοσιευθεί στην Εφημερίδα της Κυβερνήσεως.

Τρίπολη, 17 Νοεμβρίου 2008

Ο Γενικός Γραμματέας Περιφέρειας
ΝΙΚΟΛΑΟΣ Κ. ΑΓΓΕΛΟΠΟΥΛΟΣ

Ανήκει στο αριθμ. 6517/03-10-2008... έγγραφο του Δασαρχείου Κορινθίου

ΤΟΠΟΓΡΑΦΙΚΟ ΔΙΑΓΡΑΜΜΑ ΚΛΙΜΑΚΑΣ 1:1000 ΣΤΟ ΟΠΟΙΟ
ΦΑΙΝΕΤΑΙ ΤΟ ΤΜΗΜΑ ΔΗΜΟΣΙΟΥ ΔΑΣΟΥΣ ΧΑΛΕΠΙΟΥ ΠΕΥΚΗΣ
ΠΟΥ ΚΑΗΚΕ ΚΑΙ ΠΡΟΤΕΙΝΕΤΑΙ ΝΑ ΚΗΡΥΧΘΕΙ ΑΝΑΔΑΣΣΤΕΟ ΤΟ ΟΠΟΙΟ ΒΡΙΣΚΕΤΑΙ ΣΤΗΝ
Δ.Θ.ΜΥΤΙΚΑΣ - ΚΑΒΟΣ ΠΕΡΙΦ. Δ.Δ. ΣΦΗΜΙΑΣ ΤΟΥ ΔΗΜΟΥ ΛΟΥΤΡΑΚΙΟΥ - ΠΕΡΑΧΩΡΑΣ

Εμβαδόν καείσας έκτασης 5.234,52 τ.μ.

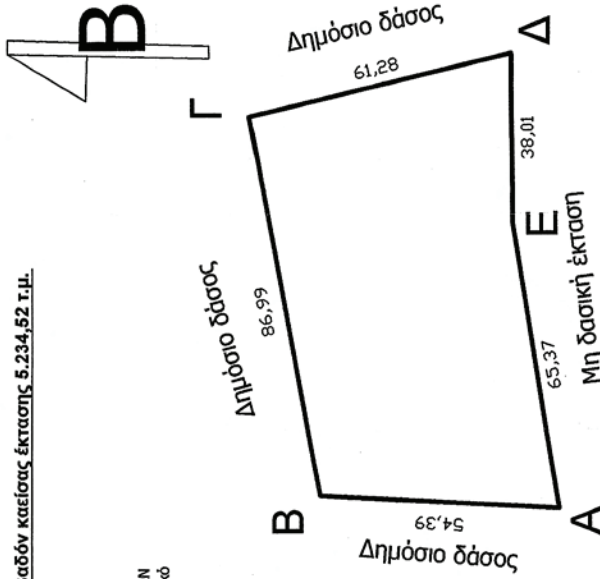

ΟΡΘΟΓΩΝΙΚΕΣ ΣΥΝΤΕΤΑΓΜΕΝΕΣ ΚΟΡΥΦΩΝ
(Σύστημα αναφοράς συντεταγμένων Κρατικό
Δίκτυο Ε.Γ.Σ.Α. 87 Doc Typ: GRS '80)

- A X=412797,4725 Ψ=4194718,1925
- B X=412800,4681 Ψ=4194772,5094
- Γ X=412885,9532 Ψ=4194788,5908
- Δ X=412899,9921 Ψ=4194728,9365
- Ε X=412861,9838 Ψ=4194728,7781

Ανήκει στην αριθμ. 3331/108
Αποφ. Δ.Ο. της Δ/νσης
Δασών Ν. Κορινθίας.

Κορινθός 03 / 10 / 2008
Κορινθός 03 / 10 / 2008
Κορινθός 03 / 10 / 2008

Κ. Στεφανάκης
Βασ. Κουλού
Δασολόγος

Ο Δασάρχης
Π. Μπούλας
Δασολόγος

Κορινθός 3/10/2008
Ο Δ/ντης Δασών
Γ. Β. Μελέτης
Δασολόγος

Τρίπολη 10/10/2008
Ο Γ. Γ. Π.
Ν. Ανυφαντάκης

**ΑΠΟΣΠΑΣΜΑ ΕΚ ΤΟΥ 412_194 ΟΡΘΟΦΩΤΟΧΑΡΤΗ
(Φωτογραμμετρικό υπόβαθρο από ορθοαναγωγή α/φ
έτους 1996-97)
ΚΛΙΜΑΚΑ 1:5.000**

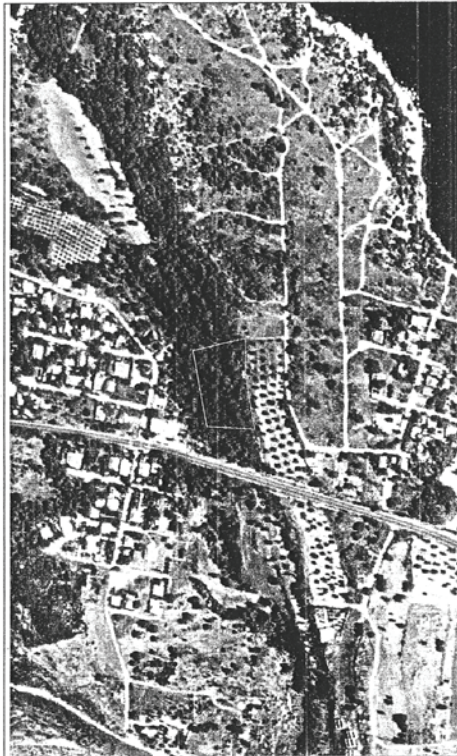

ΕΘΝΙΚΟ ΤΥΠΟΓΡΑΦΕΙΟ
Για τεχνικούς λόγους στο σχεδιάγραμμα,
έγινε σμίκρυνση, κατά ποσοστό 58%



* 0 4 0 0 0 6 4 5 3 1 2 0 0 8 0 0 0 8 *