



ΕΦΗΜΕΡΙΣ ΤΗΣ ΚΥΒΕΡΝΗΣΕΩΣ

ΤΗΣ ΕΛΛΗΝΙΚΗΣ ΔΗΜΟΚΡΑΤΙΑΣ

ΤΕΥΧΟΣ ΤΕΤΑΡΤΟ

Αρ. Φύλλου 53

11 Φεβρουαρίου 2008

ΠΕΡΙΕΧΟΜΕΝΑ

ΑΠΟΦΑΣΕΙΣ

- Κήρυξη ως αναδασωτέας δασικής έκτασης, εμβαδού 65.330,00 τ.μ. που βρίσκεται στη θέση «Αλμυρά», Κοινότητας Αντιπάρου νήσου Αντιπάρου (εκχέρωση)..... 1
- Κήρυξη ως αναδασωτέας έκτασης συνολικού εμβαδού 12.062,30 τ.μ. στη θέση «Χούντα Θυμάρι ή Καραχάλιο Μπάρι» περιοχή Παναγίας Καλαμιώτισσας της Κοινότητας Κυριακίου, του Νομού Βοιωτίας..... 2
- Κήρυξη ως αναδασωτέας έκτασης εμβαδού 82,00 τ.μ. στη θέση «Καραπάνια» περιφέρειας Δήμου Λιβαδειάς, του Νομού Βοιωτίας..... 3

ΑΠΟΦΑΣΕΙΣ

- Αριθμ. 5487 (1)
Κήρυξη αναδασωτέας δασικής έκτασης, εμβαδού 65.330,00 τ.μ. που βρίσκεται στη θέση «Αλμυρά», Κοινότητας Αντιπάρου νήσου Αντιπάρου (εκχέρωση).

Ο ΓΕΝΙΚΟΣ ΓΡΑΜΜΑΤΕΑΣ ΠΕΡΙΦΕΡΕΙΑΣ ΝΟΤΙΟΥ ΑΙΓΑΙΟΥ

Έχοντας υπόψη:

1. Τις διατάξεις των άρθρων 24, παρ. 1 και του άρθρου 117, παρ. 3 του Συντάγματος.
2. Τις διατάξεις του άρθρου 6, του ν. 3200/1955 περί διοικητικής αποκέντρωσης όπως τροποποιήθηκε και συμπληρώθηκε μεταγενέστερα με το ν.δ. 532/1970.
3. Τις διατάξεις του ν. 2503/1997 (ΦΕΚ 107/τ. Α'/30.5.1997), «Διοίκηση, οργάνωση, στελέχωση της Περιφέρειας ρύθμιση θεμάτων για την τοπική αυτοδιοίκηση και άλλες διατάξεις».
4. Τις διατάξεις των άρθρων 37, 38 και 41 του ν. 998/1979 (ΦΕΚ 289Α'/29.12.1979) «Περί προστασίας των δασών και των δασικών εν γένει εκτάσεων της Χώρας».
5. Τις διατάξεις του άρθρου 120, του ν. 1892/1990 (ΦΕΚ 101/τ. Α'/31.7.1990).
6. Τις υπ' αριθμ. 160417/1180/8.8.1980 και 1824447/3049/24.9.1980 εγκύκλιες διαταγές και αποφάσεις του Υπουργείου Γεωργίας, που αναφέρονται στο εν λόγω θέμα.

7. Τις διατάξεις του άρθρου 1, παρ. 15, του ν. 3208/2003 «περί προστασίας των δασικών οικοσυστημάτων...».

8. Το υπ' αριθμ. 192743/21.11.2006 έγγραφο του Υπ.Εσ. Δ.Δ.Α., του Εθνικού Τυπογραφείου, της Δ/σης Προγρ. Παραγωγής.

9. Τα υπ' αριθμ. 1002/2005, 1145/05/06 και 696/06/07 έγγραφα του Δασονομείου Νάξου.

10. Την από 29.10.2007 έκθεση φωτοερμηνείας αρμοδίου υπαλλήλου της Δ/σης Δασών Ν. Κυκλάδων, αποφασίζουμε:

Κηρύσσουμε ως αναδασωτέα δασική έκταση συνολικού εμβαδού 65.330,00 τ.μ. (αποτελούμενη από επτά τμήματα $E_{\epsilon\kappa\delta 1} + E_{\epsilon\kappa\delta 2} + E_{\epsilon\kappa\delta 3} + E_{\epsilon\kappa\delta 4} + E_{\epsilon\kappa\delta 5} + E_{\epsilon\kappa\delta 6} + E_{\epsilon\kappa\delta 7}$ με σημεία κορυφών $E_{\epsilon\kappa\delta 1} = 1, 2, \dots, 16, 1 E_{\epsilon\kappa\delta 2} = 7, 8, 17, 18, 19, 20, 7 E_{\epsilon\kappa\delta 3} = 21, 22, 23, 24, 21 E_{\epsilon\kappa\delta 4} = 25, 26, \dots, 31, 25 E_{\epsilon\kappa\delta 5} = 32, 33, \dots, 36, 32 E_{\epsilon\kappa\delta 6} = 37, 38, \dots, 45, 37$ και $E_{\epsilon\kappa\delta 7} = 46, 47, \dots, 52, 46$), που βρίσκεται στη θέση «Αλμυρα» της Κοινότητας Αντιπάρου, της νήσου Αντιπάρου του Ν. Κυκλάδων και προσδιορίζεται στο απόσπασμα τοπογραφικής πινακίδας Γ.Υ1. (αρ. φυλ. χάρτη 7558.1 & 7558.3) κλίμακας 1:5000, που αποτελεί αναπόσπαστο τοπογραφικό σχεδιάγραμμα της απόφασης αυτής.

Β. Η συνολική εκχερσωθείσα έκταση (Εκε) συνορεύει:

Ανατολικά: Με δασικές και αγροτικές εκτάσεις.

Δυτικά: Με οικισμό οικοδομικού συνεταιρισμού Χρυσοχώων, Αργυροχώων και Ωρολογοποιών Αθηνών και προαστίων.

Βόρεια: Με δασική έκταση ίδιας μορφής.

Νότια: Με αγροτικές εκτάσεις.

Γ. Η δασική έκταση εμπίπτει στην παρ. 2 & 3 του άρθρου 3, κατά κατηγορία στις παρ. 1 β1 δ και 1 ε και κατά θέση στην παρ. 2β του άρθρου 4, του ν. 998/1979, όπως αυτές αντικαταστάθηκαν και πλέον ισχύουν με το ν. 3208/2003.

Δ. Τα όρια των τμημάτων προσδιορίζονται με ενδεικτικά αριθμητικά σημεία κορυφών (Εκτάσεις που κηρύσσονται $E_{\epsilon\kappa\delta 1} = 1, 2, \dots, 16, 1 E_{\epsilon\kappa\delta 2} = 7, 8, 17, 18, 19, 20, 7 E_{\epsilon\kappa\delta 3} = 21, 22, 23, 24, 21 E_{\epsilon\kappa\delta 4} = 25, 26, \dots, 31, 25 E_{\epsilon\kappa\delta 5} = 32, 33, \dots, 36, 32 E_{\epsilon\kappa\delta 6} = 37, 38, \dots, 45, 37$ και $E_{\epsilon\kappa\delta 7} = 46, 47, \dots, 52, 46$) συνολικού εμβαδού 66.330,00 τ.μ. όπως αυτά αποτυπώνονται στο προαναφερθέν σχεδιάγραμμα και παρατίθενται σε πίνακα συντεταγμένων στο σύστημα ΕΓΣΑ'87.

α/α	Χ	Υ	α/α	Χ	Υ
1	592651	4092594	27	592672	4092301
2	592717	4092549	28	592766	4092255
3	592744	4092518	29	592786	4092274
4	592742	4092481	30	592800	4092308
5	592707	4092451	31	592781	4092327
6	592674	4092431	32	592688	4092267
7	592639	4092430	33	592677	4092266
8	592583	4092458	34	592660	4092244
9	592607	4092511	35	592696	4092194
10	592624	4092501	36	592728	4092247
11	592647	4092476	37	592704	4092159
12	592655	4092484	38	592596	4092088
13	592665	4092484	39	592561	4092059
14	592680	4092504	40	592553	4092034
15	592661	4092530	41	592556	4091983
16	592630	4092558	42	592615	4091966
17	592548	4092357	43	592623	4091999
18	592597	4092341	44	592655	4092032
19	592631	4092313	45	592715	4092130
20	592663	4092412	46	592931	4092213
21	592545	4092329	47	592998	4092210

α/α	Χ	Υ	α/α	Χ	Υ
22	592552	4092241	48	593022	4092085
23	592631	4092235	49	593053	4092014
24	592630	4092302	50	593007	4092005
25	592699	4092356	51	592982	4092006
26	592673	4092332	52	592965	4092115

Ε. Σκοπός της κήρυξης της ανωτέρω έκτασης ως αναδασωτέας είναι η διατήρηση του δασικού χαρακτήρα της & η αποκατάσταση, με φυσική αναγέννηση, της καταστραφείσας από εκχέρωση δασικής Βλάστησης -αποτελούμενης κυρίως από τα δασικά είδη *Juniperus macrocarpa* & *J. phoenicea*), *Pistacia lentiscus* (αχινός), *Olea europaea* (αγριελιά)- και ο αποκλεισμός διάθεσης της για οποιαδήποτε άλλη χρήση.

Η απόφαση ισχύει από της κοινοποίησής της αρμοδίως (άρθρο 41, του ν. 998/1979) και προ της δημοσίευσής της στην Εφημερίδα της Κυβερνήσεως (άρθρο 37, του ν. 3200/1955) και πρέπει κοινοποιηθεί ευρέως όπως ο νόμος ορίζει.

Η απόφαση αυτή να δημοσιευτεί στην Εφημερίδα της Κυβερνήσεως.

Ερμούπολη, 20 Δεκεμβρίου 2007

Ο Γενικός Γραμματέας Περιφέρειας
ΧΑΡΑΛΑΜΠΟΣ ΚΟΚΚΙΝΟΣ

ΕΛΛΗΝΙΚΗ ΔΗΜΟΚΡΑΤΙΑ
ΠΕΡΙΦΕΡΕΙΑ ΝΟΤΙΟΥ ΑΙΓΑΙΟΥ
Δ/ΝΣΗ ΔΑΣΩΝ ΝΟΜΟΥ ΚΥΚΛΑΔΩΝ

ΕΘΝΙΚΟ ΤΥΠΟΓΡΑΦΕΙΟ

Για τεχνικούς λόγους στο σχεδιάγραμμα έγινε σμίκρυνση κατά ποσοστό **88%**

ΥΠΟΜΝΗΜΑ

ΔΑΣΙΚΗΣ ΜΟΡΦΗΣ ΕΚΤΑΣΗ ΕΜΒΑΔΟΥ 65.330,00 τ.μ.,
ΣΤΗ ΘΕΣΗ "ΑΛΜΥΡΑ", ΚΟΙΝΟΤΗΤΑΣ ΑΝΤΙΠΑΡΟΥ ΝΗΣΟΥ
ΑΝΤΙΠΑΡΟΥ, ΠΟΥ ΚΑΤΑΣΤΡΑΦΗΚΕ ΑΠΟ ΕΚΧΕΡΣΩΣΗ



Ερμούπολη, 21.11.2007

Η ΕΙΣΗΓΗΤΡΙΑ
ΑΝΑΣΤΑΣΙΑ ΒΑΡΟΥΧΑΚΗ
ΔΑΣΟΛΟΓΟΣ Β'

ΘΕΩΡΗΘΗΚΕ
Και συνοδεύει την αρ.πρ. 5487/2007 απόφασή μου

Ερμούπολη, 20.12.2007

Ο ΔΙΕΥΘΥΝΤΗΣ ΔΑΣΩΝ ΝΟΤΙΟΥ ΑΙΓΑΙΟΥ
Ο ΓΕΝΙΚΟΣ ΓΡΑΜΜΑΤΕΑΣ
ΧΑΡΑΛΑΜΠΟΣ ΚΟΚΚΙΝΟΣ
ΔΑΣΟΛΟΓΟΣ

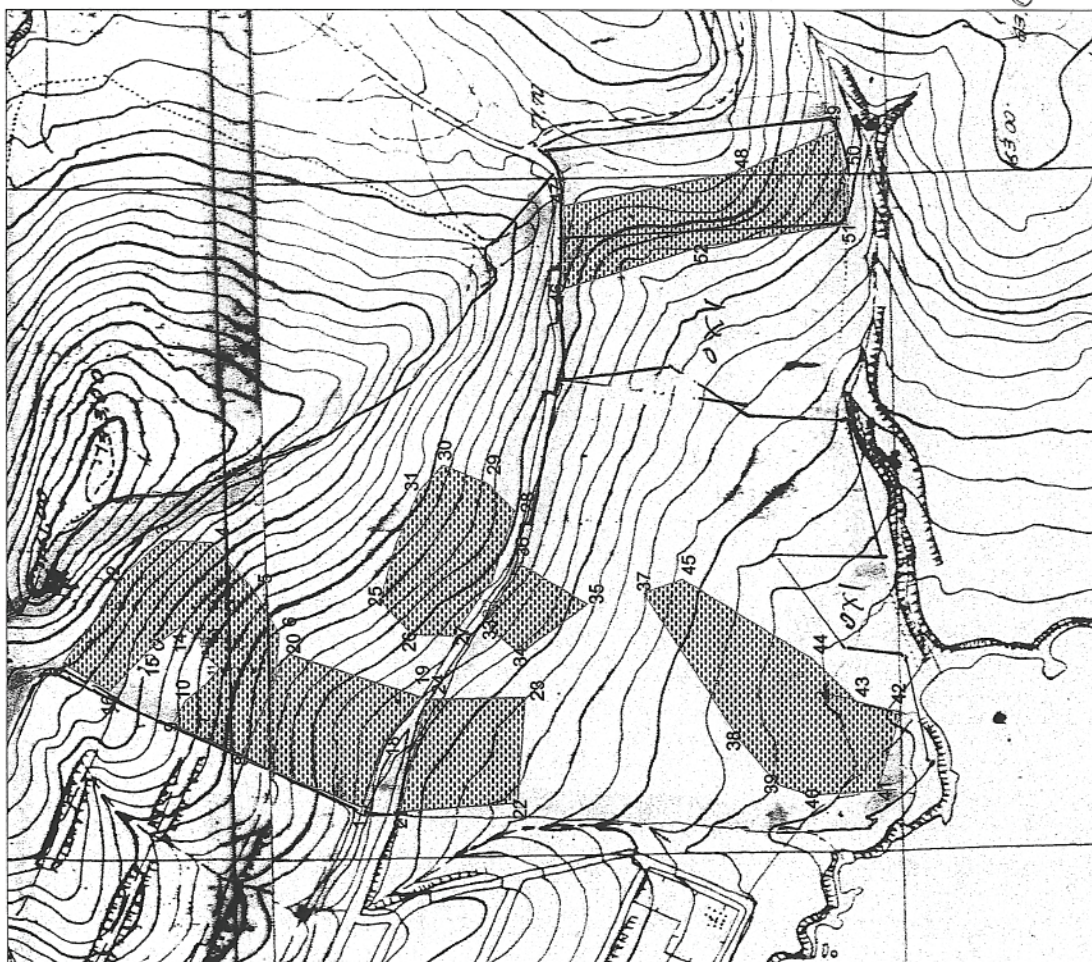

ΑΠΟΣΤΑΣΜΑ ΤΟΠΟΓΡΑΦΙΚΗΣ ΠΙΝΑΚΩΣ ΓΥΣ
ΑΡΙΘΜΟΙ ΦΥΛΛΩΝ ΧΑΡΤΩΝ: 7568.1 & 7568.3
ΚΩΔΙΚΑΣ: 15.000

Αριθ. 221

(2)

Κήρυξη ως αναδασωτέας έκτασης συνολικού εμβαδού 12.062,30 τ.μ. στη θέση «Χούντα Θυμάρι ή Καραχάλιο Μπάρι» περιοχή Παναγίας Καλαμιώτισσας της Κοινότητας Κυριακίου, του Νομού Βοιωτίας.

Ο ΓΕΝΙΚΟΣ ΓΡΑΜΜΑΤΕΑΣ
ΠΕΡΙΦΕΡΕΙΑΣ ΣΤΕΡΕΑΣ ΕΛΛΑΔΑΣ

Έχοντας υπόψη:

1. Τις διατάξεις των άρθρων 24 παρ. 1 και 117 παρ. 3 του Συντάγματος.

2. Τις διατάξεις του ν. 2503/97 « Διοίκηση, οργάνωση, στελέχωση της Περιφέρειας, ρύθμιση θεμάτων για την τοπική αυτοδιοίκηση και άλλες διατάξεις» (ΦΕΚ 107 Α').

3. Τις διατάξεις του ν. 998/1979 «Περί προστασίας των δασών και των δασικών εν γένει εκτάσεων της χώρας» (ΦΕΚ 289 Α') όπως τροποποιήθηκαν με το ν. 3208/2003 (ΦΕΚ 303 Α') και συγκεκριμένα:

- α) του άρθρου 41 παρ. 1,
- β) του άρθρου 38 παρ. 1.

4. Τις διαταγές του Υπουργείου Αγροτικής Ανάπτυξης και τροφίμων:

- α) 160417/1180/8.7.1980,
- β) 182447/3049/24.9.1980.

5. Την υπ' αριθμ. 2594/31.5.2007 (Φ.Ε.Κ. Α' 957/14.6.2007) απόφαση του Γενικού Γραμματέα Περιφέρειας Στερεάς Ελλάδας, που αναφέρεται στη παροχή εξουσιοδότησης του δικαιώματος υπογραφής «Με εντολή Γενικού Γραμματέα» στους προϊσταμένους των Δασικών Υπηρεσιών.

6. Την υπ' αριθμ. 3454/7.12.2007 πρόταση του Δασαρχείου Λιβαδειάς, από την οποία προκύπτει ότι η έκταση που αναφέρεται στο θέμα είχε κατά το χρόνο καταστροφής της, που έγινε από παράνομη εκχέρωση, κατά το παρελθόν, σύμφωνα με την υπ' αριθμ. 92/05/5.3.2007 απόφαση της Α/θμιας Ε.Ε.Δ.Α. Ν. Βοιωτίας, Δασικό χαρακτήρα κατά την έννοια του άρθρου 3 παρ. 2 του ν. 998/1979 όπως τροποποιήθηκε με το άρθρο 1 του ν. 3208/2003, καλυπτόμενη από αυτοφυή θαμνώδη δασική βλάστηση και ως εκ τούτου επιβάλλεται η κήρυξη της ως αναδασωτέας.

7. Την υπ' αριθμ. 4427 π.ε./14.1.2008 αναφορά και σύμφωνη γνώμη της Δ/νσης Δασών Ν. Βοιωτίας, αποφασίζουμε:

Κηρύσσουμε αναδασωτέα τη Δημόσια δασική έκταση, συνολικού εμβαδού 12.062,30 τ.μ. στη θέση «Χούντα Θυμάρι ή Καραχάλιο Μπάρι» περιοχή Παναγίας Καλαμιώτισσας της Κοινότητας Κυριακίου, του Νομού Βοιωτίας, με σκοπό, αφ' ενός μεν τη διατήρηση του δασικού της χαρακτήρα, ώστε να αποκλειστεί η διάθεσή της για άλλο προορισμό, αφ' ετέρου δε την επαναδημιουργία της δασικής βλάστησης με φυσική αναγέννηση.

Απεικονίζεται με τα στοιχεία:

ΤΜΗΜΑ Β (76 - 34 - 35 - 36 -..... - 56 - 57 - 30 - 58 - 59 -..... - 71 - 72 - 31 - 75 - 74 - 73 - 77 - 76) & ΤΜΗΜΑ Γ (1 - 2 - 3 -..... - 25 - 26 - 1) όπως φαίνεται στο συνημμένο διάγραμμα και προσδιορίζεται επακριβώς στη συνημμένη κατάσταση από τις συντεταγμένες κορυφών, τα οποία αποτελούν αναπόσπαστο μέρος της αποφάσεως αυτής και έχει όρια:

Ανατολικά: Με δημόσια δασική έκταση.

Δυτικά: Με δημόσια δασική έκταση (αριθμ. 1980/36/17.4.1968 Π.Δ.Α.).

Βόρεια: Με δημόσια δασική έκταση (αριθμ. 1945/35/17.4.1968 Π.Δ.Α.).

Νότια: Με δημόσια δασική έκταση και πέραν αυτής με θάλασσα.

Η απόφαση αυτή ισχύει από της κοινοποίησεως της αρμοδίως και προ της δημοσιεύσεώς της στην εφημερίδα της Κυβερνήσεως (άρθρο 37 ν. 3200/1955).

Επιτρέπεται υποβολή κατ' αυτής αίτησης ακύρωσης στο Σ.Τ.Ε. μέσα σε προθεσμία εξήντα (60) ημερών, που αρχίζει από την επομένη της δημοσίευσής της (άρθρο 46 π.δ. 18/1989).

Από τις διατάξεις της απόφασης αυτής δεν προκαλείται δαπάνη σε βάρος του Κρατικού Προϋπολογισμού.

Η απόφαση αυτή να δημοσιευθεί στην Εφημερίδα της Κυβερνήσεως.

Λαμία, 22 Ιανουαρίου 2008

Με εντολή Γενικού Γραμματέα Περιφέρειας

Ο Διευθυντής κ.α.α.

ΒΑΣΙΛΙΚΗ ΧΡΙΣΤΟΠΟΥΛΟΥ

ΤΟΠΟΓΡΑΦΙΚΟ ΔΙΑΓΡΑΜΜΑ

Αναδασωτέας Δημόσιας έκτασης δασικού χαρακτήρα συνολικού εμβαδού 12.062,30 τ.μ. στη θέση 'Χούντα Θυμάρι ή Καραχάλιο Μπάρι' περιοχής Παναγίας Καλαμιώτισσας Κοινότητας Κυριακίου η οποία εκχερσώθηκε παράνομα. Έχουν εκδοθεί: α) το υπ' αριθ. 6/1970 Π.Δ.Α κ' β) η υπ' αριθ. 92/05/05-03-2007 Απόφαση Α/θμιας Ε.Ε.Δ.Α. ΚΛΙΜΑΚΑ 1:2500

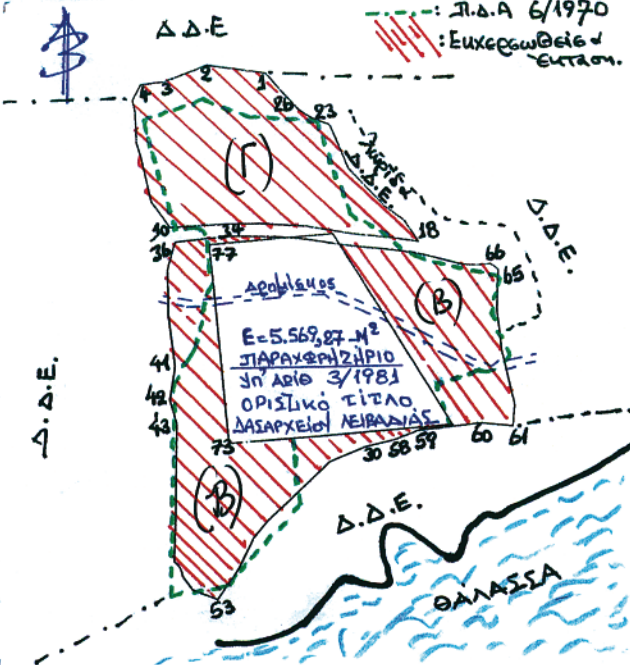

Συντεταγμένες κορυφών με το σύστημα ΕΓΣΑ'87. (από μετατροπή εκ του συστήματος HATT)

ΤΜΗΜΑ (Γ)

X	Ψ
1: 391247.30	4238316.37
2: 391223.75	4238319.81
3: 391207.05	4238313.40
4: 391197.43	4238312.29
5: 391194.27	4238306.04
6: 391195.18	4238301.16
7: 391195.50	4238288.49
8: 391197.14	4238282.82
9: 391201.20	4238264.05
10: 391208.37	4238253.63
11: 391218.42	4238254.13
12: 391232.20	4238254.65
13: 391243.03	4238254.62
14: 391263.09	4238253.23
15: 391275.35	4238251.10
16: 391282.74	4238249.91
17: 391297.34	4238248.21
18: 391307.87	4238246.46
19: 391302.31	4238255.27
20: 391294.41	4238261.27
21: 391280.25	4238276.87
22: 391275.13	4238289.83
23: 391272.98	4238294.92
24: 391265.51	4238297.96
25: 391260.75	4238301.07
26: 391254.31	4238308.42

Ακολουθεί και 2^η Σελίδα

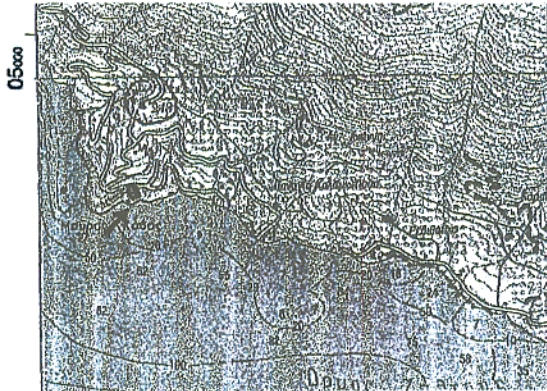

ΑΠΟΣΠΑΣΜΑ ΧΑΡΤΗ Γ.Υ.Σ ΚΛΙΜΑΚΑ 1: 2500

ΥΠΟΜΝΗΜΑ

Έκταση συνολικού εμβαδού 12.062,30 τ.μ. στη θέση 'Χούντα Θυμάρι ή Καραχάλιο Μπάρι' περιοχής Παναγίας Καλαμιώτισσας Κοινότητας Κυριακίου- Ν. Βοιωτίας, παράνομος εκχερσώθαισα.

ΕΘΝΙΚΟ ΤΥΠΟΓΡΑΦΕΙΟ

Για τεχνικούς λόγους στο σχεδιάγραμμα έγινε σμίκρυνση κατά ποσοστό 82 %

Ανήκει στην υπ' αριθ. 221/2008 Απόφασή μας. **ΘΕΩΡΗΘΗΚΕ**

Λαμία 22.12.2008

Με εντολή Γενικού Ταμειάρχη Π.Σ.Ε.

Ο Διευθυντής Δασών Περιφέρειας



ΕΛΕΓΧΘΗΚΕ

ΛΕΙΒΑΔΙΑ, 07-12-2007

Ο ΔΑΣΑΡΧΗΣ

Κωνσταντίνος Κρατοβασίλης
Δασολόγος



ΛΕΙΒΑΔΙΑ, 07-12-2007

Ο ΣΥΝΤΑΚΤΗΣ

Αναστάσιος Κοτσιμπός
Δασοπόνος



ΤΜΗΜΑ (Β)

<u>Χ</u>	<u>Ψ</u>
76: 391255.46	4238248.72
34: 391233.95	4238249.65
35: 391222.85	4238248.86
36: 391210.26	4238247.59
37: 391207.23	4238236.45
38: 391207.31	4238229.14
39: 391207.33	4238218.23
40: 391208.73	4238205.81
41: 391209.54	4238197.48
42: 391207.58	4238184.28
43: 391209.97	4238174.91
44: 391209.57	4238157.69
45: 391208.96	4238137.36
46: 391208.56	4238127.27
47: 391208.09	4238119.13
48: 391209.06	4238118.39
49: 391210.47	4238116.66
50: 391211.27	4238114.72
51: 391211.48	4238113.14
52: 391215.27	4238107.47
53: 391225.21	4238103.33
54: 391234.09	4238116.04
55: 391239.98	4238128.12
56: 391245.67	4238135.02
57: 391271.24	4238158.79
30: 391285.29	4238164.55
58: 391297.16	4238167.34
59: 391310.49	4238172.39
60: 391331.00	4238173.73
61: 391345.01	4238172.24
62: 391345.74	4238181.11
63: 391340.69	4238202.58
64: 391339.03	4238218.63
65: 391339.71	4238235.12
66: 391336.60	4238237.25
67: 391331.43	4238236.72
68: 391325.33	4238237.09
69: 391316.81	4238239.39
70: 391306.47	4238242.01
71: 391294.89	4238243.64
72: 391285.25	4238244.67
31: 391277.31	4238245.65
75: 391276.22	4238245.78
74: 391320.46	4238173.29
73: 391230.71	4238166.58
77: 391223.84	4238246.29

Αριθ. 223 (3)
Κήρυξη ως αναδασωτέας έκτασης εμβαδού 82,00 τ.μ. στη θέση «Καραπάνια» περιφέρειας Δήμου Λιβαδειάς, του Νομού Βοιωτίας.

Ο ΓΕΝΙΚΟΣ ΓΡΑΜΜΑΤΕΑΣ
ΠΕΡΙΦΕΡΕΙΑΣ ΣΤΕΡΕΑΣ ΕΛΛΑΔΑΣ

Έχοντας υπόψη:

1. Τις διατάξεις των άρθρων 24 παρ. 1 και 117 παρ. 3 του Συντάγματος.

2. Τις διατάξεις του ν. 2503/1997 «Διοίκηση, οργάνωση, στελέχωση της Περιφέρειας, ρύθμιση θεμάτων για την τοπική αυτοδιοίκηση και άλλες διατάξεις» (ΦΕΚ 107 Α').

3. Τις διατάξεις του ν. 998/1979 «Περί προστασίας των δασών και των δασικών εν γένει εκτάσεων της χώρας» (ΦΕΚ 289 Α') όπως τροποποιήθηκαν με το ν. 3208/2003 (ΦΕΚ 303 Α') και συγκεκριμένα:

- α) του άρθρου 41 παρ. 1,
- β) του άρθρου 38 παρ. 1.

4. Τις διαταγές του Υπουργείου Αγροτικής Ανάπτυξης και τροφίμων:

- α) 160417/1180/8.7.1980,
- β) 182447/3049/24.9.1980.

5. Την υπ' αριθμ. 2594/31.5.2007 (Φ.Ε.Κ. Α' 957/14.6.2007) απόφαση του Γενικού Γραμματέα Περιφέρειας Στερεάς Ελλάδας, που αναφέρεται στη παροχή εξουσιοδότησης του δικαιώματος υπογραφής «Με εντολή Γενικού Γραμματέα» στους προϊστάμενους των Δασικών Υπηρεσιών.

6. Την υπ' αριθμ. 6748/20.12.2007 πρόταση του Δασαρχείου Λιβαδειάς, από την οποία προκύπτει ότι η έκταση που αναφέρεται στο θέμα είχε κατά το χρόνο καταστροφής της, που έγινε από παράνομη εκχέρωση, κατά το Β' 15/μερο μηνός Νοεμβρίου 2007, Δασικό χαρακτήρα κατά την έννοια του άρθρου 3 παρ. 2 του ν. 998/1979 όπως τροποποιήθηκε με το άρθρο 1 του ν. 3208/2003,

καλυπτόμενη από αείφυλλα - πλατύφυλλα και ως εκ τούτου επιβάλλεται η κήρυξη της ως αναδασωτέας.

7. Την υπ' αριθμ. 4602 π.ε./9.12.008 αναφορά και σύμφωνη γνώμη της Δ/σης Δασών Ν. Βοιωτίας, αποφασίζουμε:

Κηρύσσουμε αναδασωτέα τη Δημόσια δασική έκταση, εμβαδού 82,00 τ.μ. στη θέση «Καραπάνια» περιφέρειας Δήμου Λιβαδειάς, του Νομού Βοιωτίας, με σκοπό, αφ' ενός μεν τη διατήρηση του δασικού της χαρακτήρα, ώστε να αποκλειστεί η διάθεση της για άλλο προορισμό, αφ' ετέρου δε την επαναδημιουργία της δασικής βλάστησης με φυσική αναγέννηση.

Προσδιορίζεται από τα στοιχεία: Α - Β - Γ - Δ - Α όπως φαίνεται στο συνημμένο διάγραμμα το οποίο αποτελεί αναπόσπαστο μέρος της αποφάσεως αυτής και έχει όρια:

Ανατολικά: Με έκταση αγροτικού χαρακτήρα.

Δυτικά: Με δημόσια έκταση δασικού χαρακτήρα.

Βόρεια: Με έκταση αγροτικού χαρακτήρα.

Νότια: Με δημόσια έκταση δασικού χαρακτήρα.

Η απόφαση αυτή ισχύει από της κοινοποιήσεως της αρμοδίως και προ της δημοσίευσής της στην Εφημερίδα της Κυβερνήσεως (άρθρο 37 ν. 3200/1955).

Επιτρέπεται υποβολή κατ' αυτής αίτησης ακύρωσης στο Σ.τ.Ε. μέσα σε προθεσμία εξήντα (60) ημερών, που αρχίζει από την επομένη της δημοσίευσής της (άρθρο 46 π.δ. 18/1989).

Από τις διατάξεις της απόφασης αυτής δεν προκαλείται δαπάνη σε βάρος του Κρατικού Προϋπολογισμού.

Η απόφαση αυτή να δημοσιευθεί στην Εφημερίδα της Κυβερνήσεως.

Λαμία, 22 Ιανουαρίου 2008

Με εντολή Γενικού Γραμματέα Περιφέρειας
Ο Διευθυντής κ.α.α.
ΒΑΣΙΛΙΚΗ ΧΡΙΣΤΟΠΟΥΛΟΥ

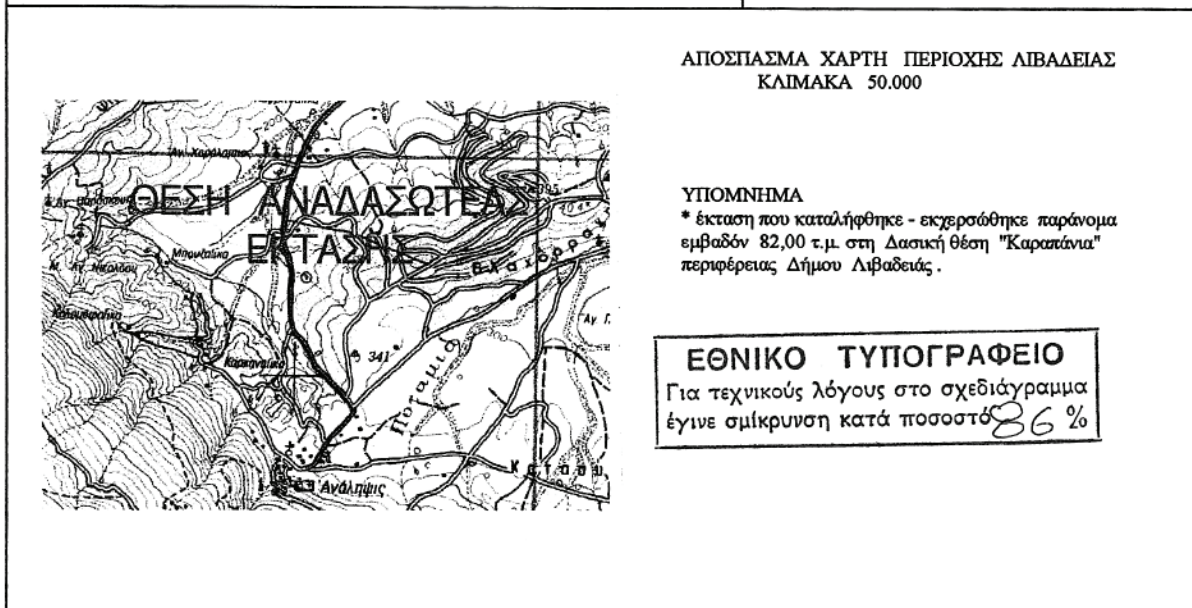
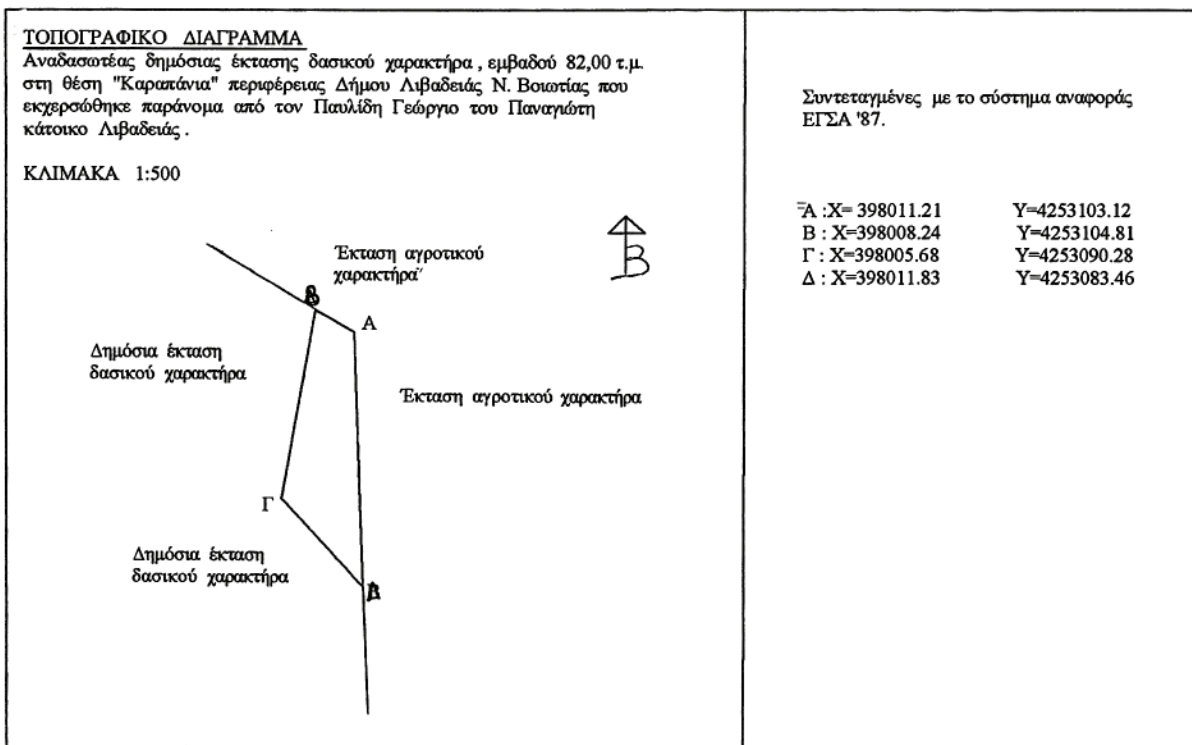

Ανήκει στην αριθμ. 223/2008 απόφασή μας.

ΘΕΩΡΗΘΗΚΕ
 Λογία 22.12.2008
 ΜΕΛΕΤΟΛΗΓΕΝ ΓΡΑΜΜΑΤΕΑ Π. Σ. Ε.
 Ο Δ/ΤΗΣ ΔΑΣΩΝ ΠΕΡΙΦΕΡΕΙΑΣ

ΕΛΕΓΧΘΗΚΕ
 ΛΙΒΑΔΕΙΑ 14-12-2007
 Ο ΔΑΣΑΡΧΗΣ

ΛΙΒΑΔΕΙΑ 14-12-2007
 Η ΣΥΝΤΑΚΤΡΙΑ

Ε. ΠΑΠΑΓΩΑΝΝΟΥ-ΚΟΒΟΥ
 ΔΑΣΟΠΟΝΟΣ

