

ΕΦΗΜΕΡΙΣ ΤΗΣ ΚΥΒΕΡΝΗΣΕΩΣ

ΤΗΣ ΕΛΛΗΝΙΚΗΣ ΔΗΜΟΚΡΑΤΙΑΣ

ΤΕΥΧΟΣ ΤΕΤΑΡΤΟ

Αρ. Φύλλου 602

22 Νοεμβρίου 2007

ΑΠΟΦΑΣΕΙΣ

Αριθμ. 19169

Καθορισμός ορίων αιγιαλού, παραλίας στη θέση «Τρυπητή» Αγκαιριάς, νήσου Πάρου.

Ο ΓΕΝΙΚΟΣ ΓΡΑΜΜΑΤΕΑΣ
ΠΕΡΙΦΕΡΕΙΑΣ ΝΟΤΙΟΥ ΑΙΓΑΙΟΥ

Έχοντας υπόψη:

1. Τις διατάξεις του άρθρου 3, 4, 5 και 6 ν. 2971/2001 (ΦΕΚ 285/τ.Α/19.12.2001) «περί αιγιαλού και παραλίας».

2. Τις διατάξεις του άρθρου 1 του ν.δ. 439/1970 «περί συμπλήρωσης των διατάξεων περί αιγιαλού».

3. Τις διατάξεις του άρθρου 5 του ν. 3200/1955 «περί διοικητικής αποκέντρωσης», όπως αυτές τροποποιήθηκαν και ισχύουν σήμερα.

4. Τις διατάξεις του άρθρου 19 παραγρ. 5 ν. 2344/1995, του άρθρου 52 παρ. 6 ν. 2218/1994, του άρθρου 4 παρ. 7 του ν. 2240/1994, δυνάμει των οποίων αρμοδιότητες του Υπουργείου Οικονομικών που είχαν μεταβιβασθεί στους Νομάρχες, ανήκουν στον Περιφερειακό Δ/ντή, σε συνδυασμό με αυτές του άρθρου 14 παρ. 2 του ν. 2399/1996 με τις οποίες προβλέπεται η κατάργηση των θέσεων των Περι/κών Δ/ντών, οι αρμοδιότητες πλέον του οποίου περιήλθαν στο Γενικό Γραμματέα της Περιφέρειας και ασκούνται από τον αναπληρωτή Περι/κό Δ/ντή.

5. Τις διατάξεις του τετάρτου εδαφίου της παρ. 2 του άρθρου 1 και της παρ. 6 του ίδιου άρθρου του ν. 2503/1997 «Διοίκηση, οργάνωση, στελέχωση της Περιφέρειας, ρύθμιση θεμάτων για την Τοπική Αυτοδιοίκηση και άλλες διατάξεις» (ΦΕΚ 107/Α), σύμφωνα με τις οποίες οι Περιφερειακές Υπηρεσίες του Υπουργείου Οικονομικών, που συγκροτούσαν την Περιφερειακή Διοίκηση του Νομού ή της Νομαρχίας, δεν υπήχθησαν στην ενιαία οργανική μονάδα της Περιφέρειας, ούτε καταργήθηκαν αλλά αποτελούν από 1.9.1997, Υπηρεσίες του Υπουργείου Οικονομικών.

6. Το υπ' αριθμ. 28979/31.7.1997 έγγραφο της Δ/σης Διοίκησης του Υπουργείου Εσωτερικών, Δημ. Διοίκησης και Αποκέντρωσης, σύμφωνα με το οποίο οι αρμοδιότητες του Γενικού Γραμματέα της Περιφέρειας σε θέματα Υπηρεσιών του Υπουργείου Οικονομικών, μεταφέρονται από 1.9.1997 στον Υπουργό Οικονομικών.

7. Την υπ' αριθμ. 42362/9252/28.9.2007 (ΦΕΚ 1948 τ.Β') κοινή απόφαση του Πρωθυπουργού και του Υπουργού

Οικονομίας και Οικονομικών, οι οποίες αφορούν αρμοδιότητες, που μεταβιβάζονται κατά των ανωτέρω, στους Υφυπουργούς Οικονομίας και Οικονομικών.

8. Τον ν. 3220/2004, «Μέτρα αναπτυξιακής και κοινωνικής πολιτικής-αντικειμενοποίηση του φορολογικού ελέγχου κ.α διατάξεις (ΦΕΚ 15/Α/28.1.2004).

9. Την υπ' αριθμ. 1030067/296/Α006/7.4.2004, εγκύκλιο, της Δ/σης Οργάνωσης του Υπουργείου Οικονομίας και Οικονομικών.

10. Την από 14.5.2007 έκθεση της επιτροπής καθορισμού των ορίων αιγιαλού, παραλίας, στην περιοχή «Τρυπητή», Αγκαιριάς νήσου Πάρου και το από Δεκέμβριο του 2006 κτηματολογικό, υψομετρικό, τοπογραφικό διάγραμμα, εξαρτημένο από το κρατικό δίκτυο (ΕΓΣΑ 87 σε κλίμακα 1:500, το οποίο συντάχθηκε από την Πολιτικό Μηχανικό Ευφροσύνη Χριστοδούλου σε δύο πινακίδες, ελέγχθηκε για την ακρίβεια της αποτύπωσης στις 14.5.2007 από τον Θεόδωρο Κιουπίδη, Τεχνολόγο Τοπογράφο Μηχανικό της Κτηματικής Υπηρεσίας Ν. Κυκλάδων και θεωρήθηκε την ίδια ημερομηνία, από τον Στέλιο Σεζένια, Προϊστάμενο της Κτηματικής Υπηρεσίας Ν. Κυκλάδων.

11. Το υπ' αριθμ. 5445/751/07/10.9.2007 έγγραφο του Γενικού Επιτελείου Ναυτικού, αποφασίζουμε:

Επικυρώνουμε την από 14.5.2007 έκθεση της κατά το άρθρο 3 του ν. 2971/2001 αρμόδιας επιτροπής για τον καθορισμό των ορίων αιγιαλού και παραλίας στη θέση «Τρυπητή», Αγκαιριάς, νήσου Πάρου καθώς επίσης και το από Δεκέμβριο του 2006 κτηματολογικό, υψομετρικό τοπογραφικό διάγραμμα, εξαρτημένο από το κρατικό δίκτυο (ΕΓΣΑ 87) κλίμακας 1:500, το οποίο συντάχθηκε από την πολιτικό μηχανικό Ευφροσύνη Χριστοδούλου, σε δύο πινακίδες, ελέγχθηκε ως προς την ακρίβεια της αποτύπωσης στις 14.5.2007, από το Θεόδωρο Κιουπίδη, Τεχνολόγο Τοπογράφο Μηχανικό της Κτηματικής Υπηρεσίας Ν. Κυκλάδων και θεωρήθηκε την ίδια ημερομηνία από το Στέλιο Σεζένια, Προϊστάμενο της Κτηματικής Υπηρεσίας Ν. Κυκλάδων.

Στο τοπογραφικό αυτό διάγραμμα καθορίστηκε

α) Η οριογραμμή του αιγιαλού με κόκκινη συνεχή πολυγωνική γραμμή και στοιχεία 33, Α1, Α2, Α3, Α24, Α25, Α26.

β) Η οριογραμμή της παραλίας με κίτρινη συνεχή πολυγωνική γραμμή και με στοιχεία 33, Π1, Π2, Π3, Π24, Π25, Π26.

Αποφαινόμεστε, ότι δεν υφίσταται παλαιός αιγιαλός.

Η ζώνη παραλίας έχει πλάτος 10 μ. διότι διαφορετικά δεν εξυπηρετούνται οι σκοποί του άρθρου 1 παρ. 2 του ν. 2971/2001. Δεν υπάρχουν κτίσματα στη ζώνη παραλίας.

Η απόφαση αυτή μαζί με την έκθεση της επιτροπής και το τοπογραφικό διάγραμμα να δημοσιευθούν στην Εφημερίδα της Κυβερνήσεως.

Ερμούπολη, 29 Οκτωβρίου 2007

Ο Γενικός Γραμματέας Περιφέρειας
ΧΑΡΑΛΑΜΠΟΣ ΚΟΚΚΙΝΟΣ

ΕΚΘΕΣΗ ΕΠΙΤΡΟΠΗΣ ΚΑΘΟΡΙΣΜΟΥ
ΤΩΝ ΟΡΙΩΝ ΤΟΥ ΑΙΓΙΑΛΟΥ
(ΑΡΘΡΟ 3 ν. 2971/19.12.2001)

Για τον καθορισμό των ορίων του αιγιαλού που γίνεται για πρώτη φορά στη θέση «ΤΡΥΠΗΤΗ», Αγκαιριάς ν. Πάρου. Στην Πάρο, σήμερα 14.5.2007, οι υπογεγραμμένοι:

1. ΣΤΕΛΙΟΣ ΣΕΖΕΝΙΑΣ, προϊστάμενος της Κτηματικής Υπηρεσίας του Νομού Κυκλάδων, ως πρόεδρος,

2. ΘΕΟΔΩΡΟΣ ΚΙΟΥΠΙΔΗΣ, Τεχνολόγος Τοπογράφος Μηχανικός, της Κτηματικής Υπηρεσίας Ν. Κυκλάδων, ως μέλος,

3. ΗΛΙΑΣ ΚΟΥΝΤΡΟΜΙΧΑΛΗΣ, Λιμενάρχης Πάρου, ως μέλος, Γραμματέας της επιτροπής είναι η Αγγελική Ψιλλοπούλου, υπάλληλος της Κτηματικής Υπηρεσίας Ν. Κυκλάδων.

Τα μέλη της Επιτροπής:

4. Διευθυντής της Διεύθυνσης Πολεοδομίας Νομαρχιακής Αυτοδιοίκησης Ν. Κυκλάδων και

5. Διευθυντής Χωροταξίας και Περιβάλλοντος της Γενικής Γραμματείας Περιφέρειας Ν. Κυκλάδων αν και προσκλήθηκαν με την υπ' αριθμ. οικ. 981/11.5.2007 πρόσκληση του προέδρου, δεν παρευρέθησαν, αποτελούντες την επιτροπή καθορισμού των ορίων του αιγιαλού δυνάμει του άρθρου 3 του ν. 2971/19.12.2001, μεταβίκαμε επί τόπου στην προαναφερθείσα περιοχή και

Λαβόντες υ η' όψη:

1. Την από 21.2.2007 αίτηση καθορισμού των Οικονόμου Αλεξάνδρας, Χρήστου, Στεφάνου, Φιλίππου και Λυδίας, των ορίων του αιγιαλού στην εν λόγω θέση.

2. Το τοπογραφικό, υψομετρικό και κτηματολογικό διάγραμμα, εξαρτημένο από το κρατικό δίκτυο, (ΕΓΣΑ 87), το οποίο συντάχθηκε τον Δεκέμβριο του 2006, από την Ευφροσύνη Χριστοδοπούλου, πολιτικό μηχανικό, σε δύο πινακίδες, σε κλίμακα 1:500, το οποίο ελέγχθηκε επιτόπου για την ακρίβεια της αποτύπωσης στις 14.5.2007 από το Θεόδωρο Κιουπίδη, τεχνολόγο τοπογράφο μηχανικό, της Κτηματικής Υπηρεσίας Ν. Κυκλάδων και θεωρήθηκε την ίδια ημερομηνία από τον Στέλιο Σεζένια, Προϊστάμενο της Κτηματικής Υπηρεσίας Ν. Κυκλάδων.

3. Τις διατάξεις του ν. 2971/2001 «Αιγιαλός, παραλία και άλλες διατάξεις» όπως αυτός ισχύει, και τον ν. 1337/1983 καθώς και την προς αυτόν σχετική Δικαστηριακή και Διοικητική Νομολογία.

4. Την από την επιτόπια μετάβαση σχηματισθείσα αντίληψη περί του πλάτους της βρεχόμενης ζώνης της ξηράς καθώς και τα στοιχεία που προβλέπονται από το άρθρο 9 του ν. 2971/2001 και ειδικότερα:

1. Πρόκειται σε γενικές γραμμές για βραχώδη ακτή. Στα δυτικά ξεκινά με απότομα και χαλαρά πρηνή, που υποσκάπτονται από τη θάλασσα και έχουν ύψη στέψης γύρω στα 5 μ. Εν συνεχεία η ακτή μετατρέπεται σε αμιγώς βραχώδη με τις κλίσεις να ομαλοποιούνται για να καταλήξουν σε άμορφα και απότομα βράχια κατά το μεγαλύτερο μέρος της.

2. Της ακτής συνεχονται εκτάσεις εκτός σχεδίου, αδόμητες με έντονη βλάστηση (φίδες, σχοίνα κ.λ.π.).

3. Η περιοχή έχει μεγάλο ανάπτυσμα και επηρεάζεται από ανέμους νοτίων διευθύνσεων.

4. Ο πυθμένα στα δυτικά είναι αμμώδης και στα νότια και ανατολικά βραχώδης και ανώμαλος.

8. Στη νήσο Πάρο υπάρχει εγκεκριμένη χωροταξική μελέτη χρήσεων γης, που επηρεάζει τη δόμηση στις παραθαλάσσιες περιοχές, η οποία έχει δημοσιευτεί στο ΦΕΚ 732/Δ/7.7.1993.

9. Δεν υπάρχουν καταγεγραμμένα δημόσια κτήματα, που να βρίσκονται σε άμεση γειτνίαση με την περιοχή.

10. Δεν υπάρχει κτηματολόγιο στην περιοχή.

11. Δεν υπάρχουν θεσμοθετημένες ζώνες ευπαθών οικοσυστημάτων (natura) για την περιοχή, αποφασίζουμε:

1. Καθορίζουμε επί του ανωτέρω τοπογραφικού διαγράμματος:

α) Την οριογραμμή του αιγιαλού με κόκκινη συνεχή πολυγωνική γραμμή και στοιχεία 33, Α1, Α2, Α3, Α24, Α25, Α26.

β) Την οριογραμμή της παραλίας με κίτρινη συνεχή πολυγωνική γραμμή και στοιχεία 32', Π1, Π2, Π3, Π24, Π25, Π26.

Αποφαινόμεστε, ότι δεν υφίσταται παλαιός αιγιαλός.

2. Η ζώνη παραλίας έχει πλάτος 10 μ. διότι διαφορετικά δεν εξυπηρετούνται οι σκοποί του άρθρου 1 παρ. 2 του ν. 2971/2001.

3. Δεν υπάρχουν κτίσματα στη ζώνη παραλίας.

Η Επιτροπή

Ο Πρόεδρος

Τα Μέλη

ΣΤΕΛΙΟΣ ΣΕΖΕΝΙΑΣ

ΘΕΟΔΩΡΟΣ ΚΙΟΥΠΙΔΗΣ

ΗΛΙΑΣ ΚΟΥΝΤΡΟΜΙΧΑΛΗΣ

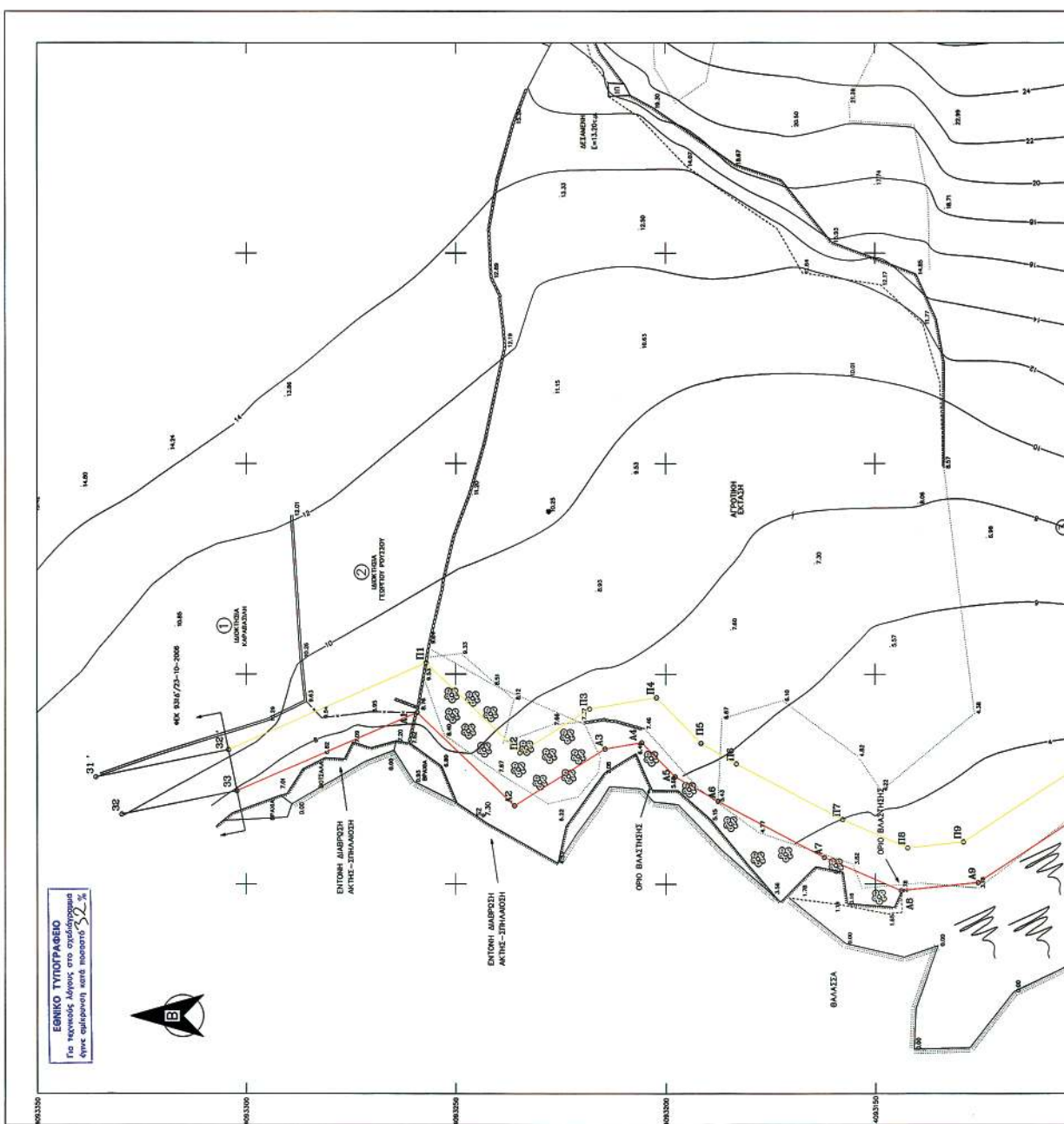
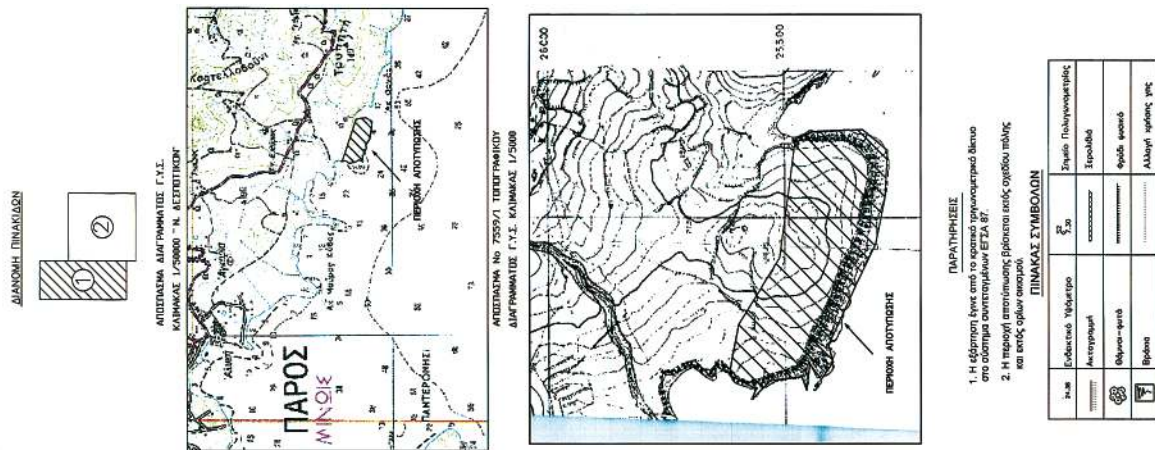

ΠΙΝΑΚΑΣ ΣΥΜΒΟΛΩΝ

1:40	Επιπέδον Υψόμετρο	$\frac{8}{10}$	Σημάδι Πολυγωνομετρίας
	Μεταγραφή	~~~~~	Επιπέδον
	Φύλλον-φύλλα		Φύλλα φωνάζει
	Βρύση	∇	Αλλαγή κλίσης γης

- ΥΠΟΜΝΗΜΑ ΕΠΙΤΡΟΠΗΣ**
- ΤΟ ΠΑΡΟΝ ΤΟΠΟΓΡΑΦΙΚΟ ΔΙΑΓΡΑΜΜΑ ΣΥΝΟΔΕΥΕΙ ΤΗΝ ΑΠΟ 14-5-2007 ΕΚΘΕΣΗ ΤΗΣ ΕΠΙΤΡΟΠΗΣ ΚΑΘΟΡΙΣΜΟΥ ΤΩΝ ΟΡΙΩΝ ΤΟΥ ΑΓΓΑΛΟΥ Π1.Π2.....Π23.Π26 ΓΡΑΜΜΗΣ ΑΓΓΑΛΟΥ Ο ΠΡΟΕΔΡΟΣ ΣΤΗ ΖΩΝΗ ΑΓΓΑΛΟΥ ΚΑΙ ΠΑΡΑΛΑΣ ΔΕΝ ΥΠΑΡΧΟΥΝ ΚΤΙΣΜΑΤΑ ΤΑ ΜΕΛΗ
 - ΣΤΕΛΟΣ ΣΕΒΕΝΗΣ ΠΡΟΣΤΑΣΙΜΟΣ Κ.Υ.Α.Κ. ΕΠΙΤΡΟΠΗ ΥΠΕΡΕΛΕΥΘΕΡΟΦΟΡΟΣ ΤΟΠΟΓΡΑΦΟΣ Κ.Υ.Α.Κ. ΑΓΓΑΛΟΥ
 - ΕΛΕΥΘΕΡΟΣ ΕΠΙΤΟΠΟΥ ΠΑΡΟΣ 14/5/2007 Ο ΕΛΕΥΘΕΡΟΣ ΘΕΩΡΗΘΗΚΕ ΣΤΕΛΟΣ ΣΕΒΕΝΗΣ ΤΕΧΝΟΛΟΓΟΣ ΤΟΠΟΓΡΑΦΟΣ Κ.Υ.Α.Κ. ΠΡΟΣΤΑΣΙΜΟΣ Κ.Υ.Α.Κ. Β. ΝΑΛΑΣ ΚΟΝΤΟΦΩΚΑΝΗΣ ΥΠΟΛΟΓΙΣΤΗΣ Κ.Υ.Α.Κ. ΘΕΩΡΗΘΗΚΕ 14/5/2007



ΤΟΠΟΓΡΑΦΙΚΟ ΔΙΑΓΡΑΜΜΑ ΚΑΘΟΡΙΣΜΟΥ ΟΡΙΩΝ ΑΓΓΑΛΟΥ-ΠΑΡΑΛΑΣ

ΕΝΔΙΑΦΕΡΟΜΕΝΟΙ : ΑΛΕΞΑΝΔΡΑ ΠΙΚΟΝΗΟΥ ΧΡΗΣΤΟΣ ΠΙΚΟΝΗΟΥ ΣΤΕΦΑΝΟΣ ΠΙΚΟΝΗΟΥ ΦΑΙΛΙΠΠΟΣ ΠΙΚΟΝΗΟΥ ΑΓΛΑΪΑ ΠΙΚΟΝΗΟΥ

ΠΕΡΙΟΧΗ : ΤΡΥΠΥΤΗ

ΔΗΜΟΣ : ΠΑΡΟΥ

ΕΠΑΡΧΙΑ : ΚΥΚΛΑΔΩΝ

ΑΡΙΘΜΟΣ ΚΤΗΜ.ΥΠΗΡ. : ΣΤΡΟΥ

ΝΟΜΑΡΧΙΑ : ΚΥΚΛΑΔΩΝ

ΚΛΙΜΑΚΑ 1 : 500
Ισοβάθιση υπ'καμπύλων 2μ.

ΣΥΝΤΑΞΗ : ΔΕΚΕΜΒΡΙΟΣ 2006	ΑΡ. ΣΧΕΔΙΟΥ 1
----------------------------------	----------------------

Ο ΣΥΝΤΑΞΑΣ ΜΗΧΑΝΙΚΟΣ

ΕΥΦΡΩΣΙΝΗΣ ΧΡΗΣΤΟΔΟΥΛΟΥ
ΠΟΛΥΤΕΧΝΙΚΟ ΣΤΕΦΑΝΟΣ ΠΙΚΟΝΗΟΥ
ΑΓΓΑΛΩΝ ΕΠΙΤΡΟΠΗΣ Κ.Υ.Α.Κ. Φ. Β. ΝΑΛΑΣ ΚΟΝΤΟΦΩΚΑΝΗΣ
ΥΠΟΛΟΓΙΣΤΗΣ Κ.Υ.Α.Κ. Θ. ΝΑΛΑΣ ΚΟΝΤΟΦΩΚΑΝΗΣ
ΥΠΟΛΟΓΙΣΤΗΣ Κ.Υ.Α.Κ. Κ. Μ. ΚΑΡΑΚΑΣΙΜΗ

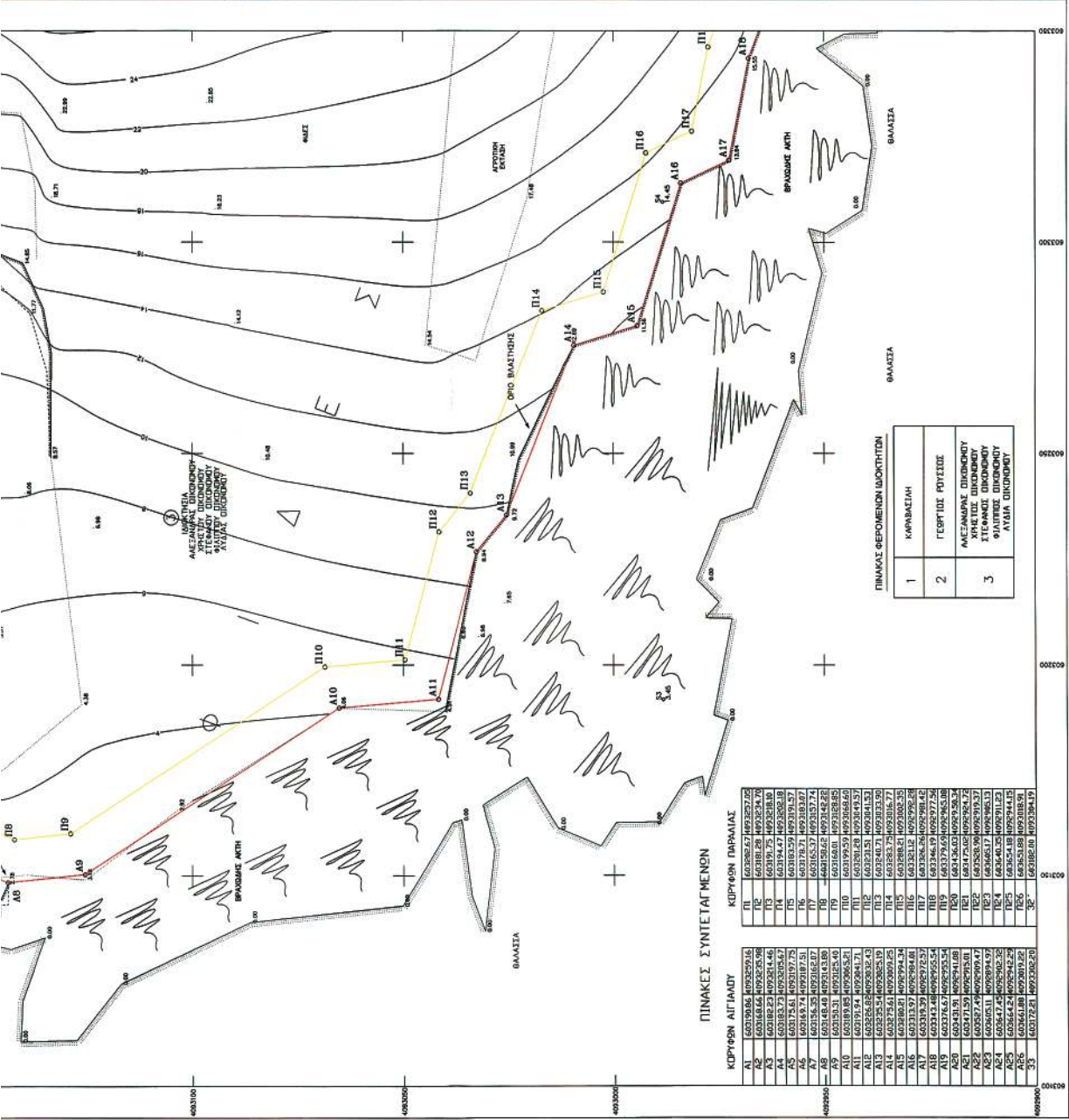

ΚΟΡΥΦΗ ΑΓΓΑΛΟΥ

A1	603190.85	4023292.18
A2	603188.65	4023285.98
A3	603191.25	4023281.03
A4	603194.47	4023280.18
A5	603185.29	4023191.57
A6	603175.41	4023197.75
A7	603175.71	4023183.67
A8	603165.43	4023179.13
A9	603166.01	4023188.85
A10	603199.29	4023168.65
A11	603191.24	4023241.71
A12	603185.29	4023249.57
A13	603235.24	4023265.19
A14	603283.72	4023316.77
A15	603288.21	4023302.25
A16	603285.24	4023285.26
A17	603285.24	4023266.54
A18	603286.19	4023277.26
A19	603276.67	4023265.24
A20	603431.91	4023241.08
A21	603431.91	4023230.24
A22	603427.24	4023240.41
A23	603405.11	4023239.97
A24	603417.42	4023240.25
A25	603454.24	4023244.25
A26	603454.24	4023244.45
A27	603454.24	4023244.45
A28	603454.24	4023244.45
A29	603454.24	4023244.45
A30	603454.24	4023244.45
A31	603454.24	4023244.45
A32	603454.24	4023244.45
A33	603454.24	4023244.45
A34	603454.24	4023244.45
A35	603454.24	4023244.45
A36	603454.24	4023244.45
A37	603454.24	4023244.45
A38	603454.24	4023244.45
A39	603454.24	4023244.45
A40	603454.24	4023244.45

ΚΟΡΥΦΗ ΠΑΡΑΛΑΣ

Π1	6033862.57	4023297.02
Π2	6033862.57	4023297.02
Π3	6033862.57	4023297.02
Π4	6033862.57	4023297.02
Π5	6033862.57	4023297.02
Π6	6033862.57	4023297.02
Π7	6033862.57	4023297.02
Π8	6033862.57	4023297.02
Π9	6033862.57	4023297.02
Π10	6033862.57	4023297.02
Π11	6033862.57	4023297.02
Π12	6033862.57	4023297.02
Π13	6033862.57	4023297.02
Π14	6033862.57	4023297.02
Π15	6033862.57	4023297.02
Π16	6033862.57	4023297.02
Π17	6033862.57	4023297.02
Π18	6033862.57	4023297.02
Π19	6033862.57	4023297.02
Π20	6033862.57	4023297.02
Π21	6033862.57	4023297.02
Π22	6033862.57	4023297.02
Π23	6033862.57	4023297.02
Π24	6033862.57	4023297.02
Π25	6033862.57	4023297.02
Π26	6033862.57	4023297.02
Π27	6033862.57	4023297.02
Π28	6033862.57	4023297.02
Π29	6033862.57	4023297.02
Π30	6033862.57	4023297.02

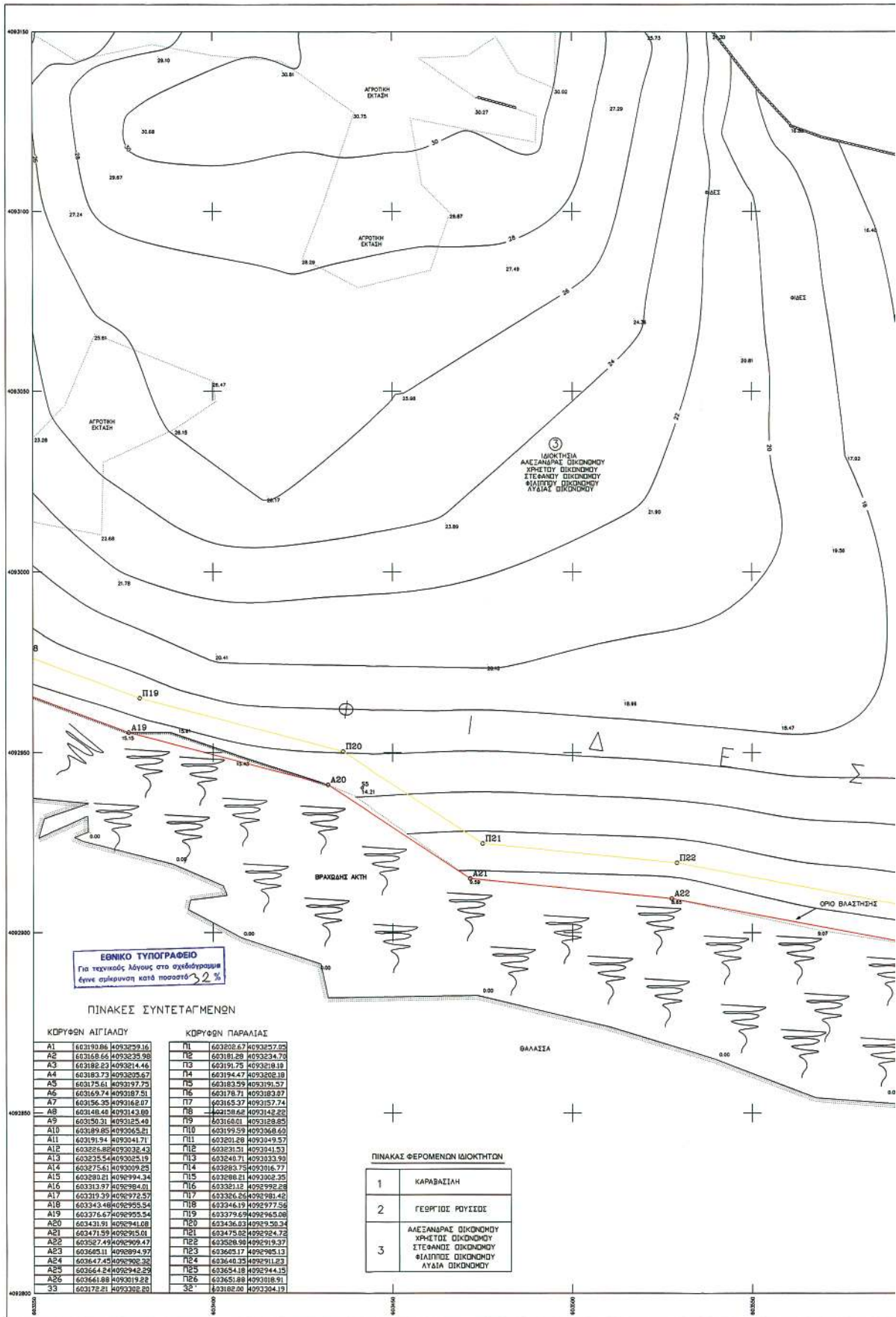

ΕΘΝΙΚΟ ΤΥΠΟΓΡΑΦΕΙΟ
Για τεχνικούς λόγους στο σχεδιάγραμμα
έγινε αμείωση κατά ποσοστό 32%

ΠΙΝΑΚΑΣ ΣΥΝΤΕΤΑΓΜΕΝΩΝ

ΚΩΔΥΦΩΝ ΑΙΓΓΑΛΟΥ		ΚΩΔΥΦΩΝ ΠΑΡΑΛΙΑΣ	
A1	603190.86 4093299.16	Π1	603202.67 4093257.02
A2	603168.66 4093235.98	Π2	603181.28 4093234.73
A3	603183.23 4093214.46	Π3	603191.75 4093218.19
A4	603183.73 4093205.67	Π4	603194.47 4093202.18
A5	603175.61 4093197.73	Π5	603183.99 4093191.57
A6	603169.74 4093187.81	Π6	603178.71 4093183.87
A7	603156.35 4093182.07	Π7	603163.37 4093175.74
A8	603148.48 4093143.80	Π8	603158.62 4093142.22
A9	603150.31 4093125.40	Π9	603168.01 4093128.85
A10	603189.85 4093065.21	Π10	603199.59 4093068.60
A11	603191.94 4093041.71	Π11	603201.28 4093049.57
A12	603226.82 4093032.43	Π12	603231.01 4093041.53
A13	603235.54 4093025.19	Π13	603240.71 4093033.90
A14	603275.61 4093009.23	Π14	603283.75 4093016.77
A15	603280.21 4092994.34	Π15	603288.21 4093002.35
A16	603313.97 4092984.01	Π16	603321.12 4092992.28
A17	603319.39 4092972.57	Π17	603326.26 4092981.42
A18	603343.48 4092955.54	Π18	603346.19 4092977.58
A19	603376.67 4092935.54	Π19	603379.69 4092965.00
A20	603431.91 4092941.08	Π20	603436.03 4092930.34
A21	603471.93 4092935.61	Π21	603475.02 4092922.72
A22	603527.49 4092909.47	Π22	603528.98 4092919.37
A23	603625.11 4092894.97	Π23	603625.17 4092905.13
A24	603647.42 4092902.32	Π24	603640.35 4092911.23
A25	603664.24 4092942.22	Π25	603654.18 4092944.15
A26	603661.88 4093019.21	Π26	603661.88 4093018.91
A27	603172.21 4093302.20	Π27	603182.20 4093304.13

ΠΙΝΑΚΑΣ ΦΕΡΟΜΕΝΩΝ ΙΣΟΚΤΗΤΩΝ

1	ΚΑΡΑΒΑΣΙΩΝ
2	ΓΕΩΡΓΙΔΕ ΡΟΥΣΙΔΕ
3	ΑΛΕΞΑΝΔΡΑΣ ΟΙΚΟΝΟΜΟΥ ΧΡΗΤΟΥ ΟΙΚΟΝΟΜΟΥ ΣΤΕΦΑΝΟΥ ΟΙΚΟΝΟΜΟΥ ΦΑΙΛΙΠΠΟΥ ΟΙΚΟΝΟΜΟΥ ΑΥΛΙΑ ΟΙΚΟΝΟΜΟΥ

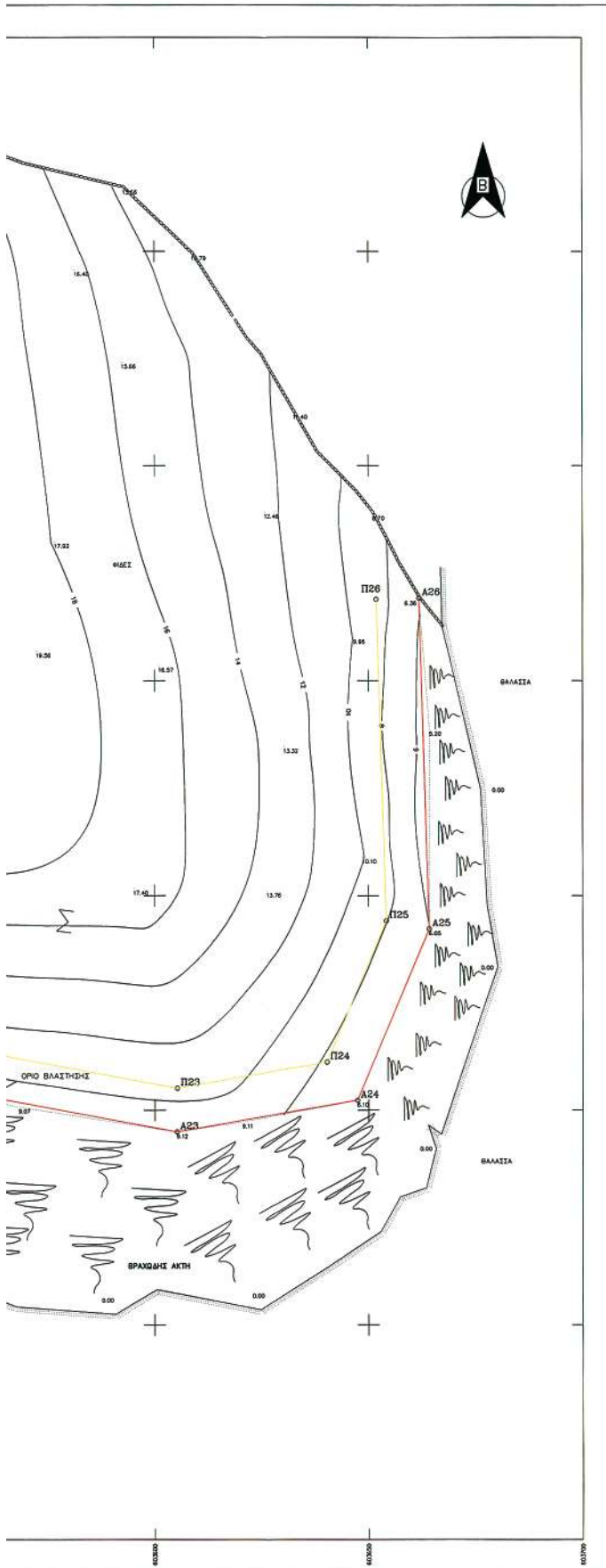

ΔΙΑΝΟΜΗ ΠΙΝΑΚΙΔΩΝ

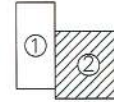

ΠΑΡΑΤΗΡΗΣΕΙΣ

1. Η εξάρτηση έγινε από το κρατικό τριγωνομετρικό δίκτυο στο σύστημα συνήθων ΕΓΣΑ 87, με την χρήση των παρακάτω τριγωνομετρικών σημείων.

ΟΝΟΜΑΣΙΑ	X	Y	Z
ΦΑΝΕΡΩΜΕΝΗ	595547.92	4089133.65	38.540
ΠΑΝΤΕΡΩΜΕΝΗ	599588.11	4091694.58	53.490
ΠΕΤΑΛΙΔΑ	593354.30	4091147.39	208.417
ΑΓΙΑ ΠΑΡΑΣΚΕΥΗ	594864.79	4097123.02	132.896
ΑΓ.ΘΕΟΔΩΡΟΣ	604354.94	4095982.81	404.165

3. Πίνακας συντεταγμένων οδώνων

ΚΕΡΤΩΝ	X	Y	Z
Σ1	604101.651	4093181.393	114.840
Σ2	603166.340	4093243.452	7.300
Σ3	603191.861	4092988.206	3.450
Σ4	603309.497	4092988.307	14.45
Σ5	603441.267	4092940.278	14.810

4. Η περιοχή αποτύπωσης βρίσκεται εκτός σχεδίου πόλης και εκτός ορίων οικισμού.

ΠΙΝΑΚΑΣ ΣΥΜΒΟΛΩΝ

ΣΥΜΒΟΛΟ	Επιθετικό Υψόμετρο	Σημεία Πολυγωνομετρίας
	Ακτογραμμή	Σερολίθο
	Θόρον-φωτό	Φράξι φυσικά
	Βρόχος	Άλλοι κρήνες γης

ΥΠΟΜΝΗΜΑ ΕΠΙΤΡΟΠΗΣ

- ΤΟ ΠΑΡΟΝ ΤΟΠΟΓΡΑΦΙΚΟ ΔΙΑΓΡΑΜΜΑ ΣΥΝΟΔΕΥΕΙ ΤΗΝ ΑΠΟ 14-5-2007 ΕΚΘΕΣΗ ΤΗΣ ΕΠΙΤΡΟΠΗΣ ΚΑΘΟΡΙΣΜΟΥ ΤΩΝ ΟΡΙΩΝ ΤΟΥ ΑΙΓΙΛΑΟΥ
- Α1,Α2,...,Α23,Α26 ΓΡΑΜΜΗ ΑΙΓΙΛΑΟΥ
Π1,Π2,...,Π23,Π26 ΓΡΑΜΜΗ ΠΑΡΑΛΙΑΣ
- ΑΠΟΦΑΙΝΕΤΑΙ ΟΤΙ ΔΕΝ ΥΦΙΣΤΑΤΑΙ ΠΑΛΑΙΟΣ ΑΙΓΙΛΑΟΣ ΚΑΙ ΟΤΙ ΣΤΗ ΖΩΝΗ ΑΙΓΙΛΑΟΥ ΚΑΙ ΠΑΡΑΛΙΑΣ ΔΕΝ ΥΠΑΡΧΟΥΝ ΚΤΙΣΜΑΤΑ

Ο ΠΡΟΕΔΡΟΣ ΤΑ ΜΕΛΗ

ΚΤΗΜΑΤΙΚΗ ΥΠΕΡΕΧΑ ΚΥΚΛΑΔΩΝ
 ΑΚΡΙΒΕΣ ΑΝΤΙΓΡΑΦΟ
 Σελίδα 05/10-0 ΤΕΧΝΟΛΟΓΟΣ ΤΟΠΟΓΡΑΦΟΣ Κ.Υ.Ν.Κ.

ΣΤΕΛΙΟΣ ΣΕΖΕΝΙΑΣ
 ΦΟΡΙΑΚΟΣ ΔΕΙΑ
 ΠΡΟΣΤΑΜΕΝΟΣ Κ.Υ.Ν.Κ.

ΕΛΕΓΘΗΚΕ ΕΠΙ ΤΟΠΟΥ
 ΠΑΡΟΣ 14/5/2007

Ο ΕΛΕΓΞΑΣ
 ΘΕΟΔΩΡΟΣ ΚΙΟΥΤΙΔΗΣ
 ΤΕΧΝΟΛΟΓΟΣ ΤΟΠΟΓΡΑΦΟΣ Κ.Υ.Ν.Κ.

α. ΘΕΟΔΩΡΟΣ ΚΙΟΥΤΙΔΗΣ
 ΥΠΟΛΟΔΙΑΡΧΟΣ Λ.Ε.

β. ΗΛΙΑΣ ΚΟΥΝΤΡΟΜΠΑΧΗΣ
 ΥΠΟΛΟΔΙΑΡΧΟΣ Λ.Ε.

ΦΕΡΘΗΘΗΚΕ
 14/5/2007

ΣΤΕΛΙΟΣ ΣΕΖΕΝΙΑΣ
 ΠΡΟΣΤΑΜΕΝΟΣ Κ.Υ.Ν.Κ.

ΤΟΠΟΓΡΑΦΙΚΟ ΔΙΑΓΡΑΜΜΑ
 ΚΑΘΟΡΙΣΜΟΥ ΟΡΙΩΝ ΑΙΓΙΛΑΟΥ- ΠΑΡΑΛΙΑΣ

ΕΝΔΙΑΦΕΡΟΜΕΝΟΙ: ΑΛΕΞΑΝΔΡΑ ΔΙΚΟΝΔΟΥ
 ΧΡΗΣΤΟΣ ΔΙΚΟΝΔΟΥ,ΣΤΕΦΑΝΟΣ ΔΙΚΟΝΔΟΥ
 ΦΙΛΙΠΠΟΣ ΔΙΚΟΝΔΟΥ,ΑΥΔΙΑ ΔΙΚΟΝΔΟΥ

ΠΕΡΙΟΧΗ: ΤΡΥΠΥΤΗ
 ΔΗΜΟΣ: ΠΑΡΟΥ
 ΕΠΑΡΧΙΑ: ΚΥΚΛΑΔΩΝ
 ΑΡΜΟΔΙΑ ΚΤΗΜ.ΥΠΗΡ.: ΣΥΡΟΥ
 ΝΟΜΑΡΧΙΑ: ΚΥΚΛΑΔΩΝ

ΚΛΙΜΑΚΑ 1 : 500
 Ισοδοσάση υπ. κτημάτων 2μ.

ΣΥΝΤΑΞΗ: ΔΕΚΕΜΒΡΙΟΣ 2006 ΑΡ.ΣΧΕΔΙΟΥ 2

Ο ΣΥΝΤΑΞΑΣ ΜΗΧΑΝΙΚΟΣ
 ΕΥΦΡΟΣΥΝΗ ΧΡΙΣΤΟΔΟΥ ΑΔΥ
 ΠΩΛΤΙΚΟΣ ΠΕΡΙΣΤΡΟΦΕΣ
 ΔΕΛΦΙΝΑΚΕΣ
 ΜΕΛΟΣ Τ.Ε.Κ.Ε.
 ΠΛΗΡΗΣ ΠΑΡΟΥΣΙΑ ΕΡΓΑΣΤΗΡΙΟΥ Τ.Ε.Κ.Ε.

ΕΘΝΙΚΟ ΤΥΠΟΓΡΑΦΕΙΟ

ΕΦΗΜΕΡΙΣ ΤΗΣ ΚΥΒΕΡΝΗΣΕΩΣ

ΠΕΡΙΦΕΡΕΙΑΚΑ ΓΡΑΦΕΙΑ ΠΩΛΗΣΗΣ Φ.Ε.Κ.

ΘΕΣΣΑΛΟΝΙΚΗ - Βασ. Όλγας 227	23104 23956	ΛΑΡΙΣΑ - Διοικητήριο	2410 597449
ΠΕΙΡΑΙΑΣ - Ευριπίδου 63	210 4135228	ΚΕΡΚΥΡΑ - Σαμαρά 13	26610 89122
ΠΑΤΡΑ - Κορίνθου 327	2610 638109	ΗΡΑΚΛΕΙΟ - Πεδιάδος 2	2810 300781
ΙΩΑΝΝΙΝΑ - Διοικητήριο	26510 87215	ΜΥΤΙΛΗΝΗ - Πλ. Κωνσταντινουπόλεως 1	22510 46654
ΚΟΜΟΤΗΝΗ - Δημοκρατίας 1	25310 22858		

ΤΙΜΗ ΠΩΛΗΣΗΣ ΦΥΛΛΩΝ ΤΗΣ ΕΦΗΜΕΡΙΔΟΣ ΤΗΣ ΚΥΒΕΡΝΗΣΕΩΣ

Σε έντυπη μορφή

- Για τα Φ.Ε.Κ. από 1 μέχρι 16 σελίδες σε 1 €, προσαυξανόμενη κατά 0,20 € για κάθε επιπλέον οκτασέλιδο ή μέρος αυτού.
- Για τα φωτοαντίγραφα Φ.Ε.Κ. σε 0,15 € ανά σελίδα.

Σε μορφή DVD/CD

Τεύχος	Ετήσια έκδοση	Τριμηνιαία έκδοση	Μηνιαία έκδοση	Τεύχος	Ετήσια έκδοση	Τριμηνιαία έκδοση	Μηνιαία έκδοση
Α'	150 €	40 €	15 €	Α.Α.Π.	110 €	30 €	-
Β'	300 €	80 €	30 €	Ε.Β.Ι.	100 €	-	-
Γ'	50 €	-	-	Α.Ε.Δ.	5 €	-	-
Υ.Ο.Δ.Δ.	50 €	-	-	Δ.Δ.Σ.	200 €	-	20 €
Δ'	110 €	30 €	-	Α.Ε. - Ε.Π.Ε. και Γ.Ε.Μ.Η.	-	-	100 €

- Η τιμή πώλησης μεμονωμένων Φ.Ε.Κ. σε μορφή cd-rom από εκείνα που διατίθενται σε ψηφιακή μορφή και μέχρι 100 σελίδες, σε 5 € προσαυξανόμενη κατά 1 € ανά 50 σελίδες.
- Η τιμή πώλησης σε μορφή cd-rom/dvd, δημοσιευμάτων μιας εταιρείας στο τεύχος Α.Ε.-Ε.Π.Ε. και Γ.Ε.Μ.Η. σε 5 € ανά έτος.

ΠΑΡΑΓΓΕΛΙΑ ΚΑΙ ΑΠΟΣΤΟΛΗ Φ.Ε.Κ.: Τηλεφωνικά: 210 4071010 - fax: 210 4071010 - internet: <http://www.et.gr>

ΕΤΗΣΙΕΣ ΣΥΝΔΡΟΜΕΣ Φ.Ε.Κ.

Τεύχος	Έντυπη μορφή	Ψηφιακή Μορφή	Τεύχος	Έντυπη μορφή	Ψηφιακή Μορφή
Α'	225 €	190 €	Α.Ε.Δ.	10 €	Δωρεάν
Β'	320 €	225 €	Α.Ε. - Ε.Π.Ε. και Γ.Ε.Μ.Η.	2.250 €	645 €
Γ'	65 €	Δωρεάν	Δ.Δ.Σ.	225 €	95 €
Υ.Ο.Δ.Δ.	65 €	Δωρεάν	Α.Σ.Ε.Π.	70 €	Δωρεάν
Δ'	160 €	80 €	Ο.Π.Κ.	-	Δωρεάν
Α.Α.Π.	160 €	80 €	Α' + Β' + Δ' + Α.Α.Π.	-	450 €
Ε.Β.Ι.	65 €	33 €			

- Το τεύχος Α.Σ.Ε.Π. (έντυπη μορφή) θα αποστέλλεται σε συνδρομητές ταχυδρομικά, με την επιβάρυνση των 70 €, ποσό το οποίο αφορά τα ταχυδρομικά έξοδα.
- Για την παροχή πρόσβασης μέσω διαδικτύου σε Φ.Ε.Κ. προηγούμενων ετών και συγκεκριμένα στα τεύχη: α) Α, Β, Δ, Α.Α.Π., Ε.Β.Ι. και Δ.Δ.Σ., η τιμή προσαυξάνεται, πέραν του ποσού της ετήσιας συνδρομής του 2007, κατά 40 € ανά έτος και ανά τεύχος και β) για το τεύχος Α.Ε.-Ε.Π.Ε. & Γ.Ε.Μ.Η., κατά 60 € ανά έτος παλαιότητας.

* Η καταβολή γίνεται σε όλες τις Δημόσιες Οικονομικές Υπηρεσίες (Δ.Ο.Υ.). Το πρωτότυπο διπλότυπο (έγγραφο αριθμ. πρωτ. 9067/28.2.2005 2η Υπηρεσία Επιτρόπου Ελεγκτικού Συνεδρίου) με φροντίδα των ενδιαφερομένων, πρέπει να αποστέλλεται ή να κατατίθεται στο Εθνικό Τυπογραφείο (Καποδιστριαύ 34, Τ.Κ. 104 32 Αθήνα).

* Σημειώνεται ότι φωτοαντίγραφα διπλότυπων, ταχυδρομικές Επιταγές για την εξόφληση της συνδρομής, δεν γίνονται δεκτά και θα επιστρέφονται.

* Οι οργανισμοί τοπικής αυτοδιοίκησης, τα νομικά πρόσωπα δημοσίου δικαίου, τα μέλη της Ένωσης Ιδιοκτητών Ημερησίου Τύπου Αθηνών και Επαρχίας, οι τηλεοπτικοί και ραδιοφωνικοί σταθμοί, η Ε.Σ.Η.Ε.Α., τα τριτοβάθμια συνδικαλιστικά Όργανα και οι τριτοβάθμιες επαγγελματικές ενώσεις δικαιούνται έκπτωσης πενήντα τοις εκατό (50%) επί της ετήσιας συνδρομής (τρέχον έτος + παλαιότητα).

* Το ποσό υπέρ Τ.Α.Π.Ε.Τ. [5% επί του ποσού συνδρομής (τρέχον έτος + παλαιότητα)], καταβάλλεται ολόκληρο (Κ.Α.Ε. 3512) και υπολογίζεται πριν την έκπτωση.

* Στην Ταχυδρομική συνδρομή του τεύχους Α.Σ.Ε.Π. δεν γίνεται έκπτωση.

Πληροφορίες για δημοσιεύματα που καταχωρούνται στα Φ.Ε.Κ. στο τηλ.: 210 5279000.

Φωτοαντίγραφα παλαιών Φ.Ε.Κ.: Μάρνη 8 τηλ.: 210 8220885, 210 8222924, 210 5279050.

Οι πολίτες έχουν τη δυνατότητα ελεύθερης ανάγνωσης των δημοσιευμάτων που καταχωρούνται σε όλα τα τεύχη της Εφημερίδας της Κυβερνήσεως πλην εκείνων που καταχωρούνται στο τεύχος Α.Ε.-Ε.Π.Ε. και Γ.Ε.Μ.Η., από την ιστοσελίδα του Εθνικού Τυπογραφείου (www.et.gr).

Οι υπηρεσίες εξυπηρέτησης πολιτών λειτουργούν καθημερινά από 08:00 μέχρι 13:00



* 0 4 0 0 6 0 2 2 2 1 0 7 0 0 0 8 *

ΑΠΟ ΤΟ ΕΘΝΙΚΟ ΤΥΠΟΓΡΑΦΕΙΟ

ΚΑΠΟΔΙΣΤΡΙΑΥ 34 * ΑΘΗΝΑ 104 32 * ΤΗΛ. 210 52 79 000 * FAX 210 52 21 004
ΗΛΕΚΤΡΟΝΙΚΗ ΔΙΕΥΘΥΝΣΗ: <http://www.et.gr> - e-mail: webmaster.et@et.gr