



ΕΦΗΜΕΡΙΣ ΤΗΣ ΚΥΒΕΡΝΗΣΕΩΣ

ΤΗΣ ΕΛΛΗΝΙΚΗΣ ΔΗΜΟΚΡΑΤΙΑΣ

ΤΕΥΧΟΣ ΤΕΤΑΡΤΟ

Αρ. Φύλλου 415

31 Αυγούστου 2007

ΠΕΡΙΕΧΟΜΕΝΑ

ΑΠΟΦΑΣΕΙΣ

- Κήρυξη ως αναδασωτέας έκτασης εμβαδού 247,65 τ.μ. στη θέση «Γουβιά» περιφέρειας Δ.Δ. Δροσάτου, Δήμου Ευπαλίου, του Νομού Φωκίδας..... 1
- Κήρυξη ως αναδασωτέας έκτασης εμβαδού 408,34 τ.μ. στη θέση «Φρυνιακό» περιφέρειας Δ.Δ. Ζαράκων, Δήμου Δυστίων, του Νομού Εύβοιας..... 2
- Κήρυξη ως αναδασωτέας έκτασης εμβαδού 512,65 τ.μ. στη θέση «Παλιοσταφίδα» περιφέρειας Δ.Δ. Ευπαλίου, Δήμου Ευπαλίου, του Νομού Φωκίδας..... 3
- Κήρυξη ως αναδασωτέας έκτασης συνολικού εμβαδού 5.498,91 τ.μ. στη θέση «Αλιβέρι-Δοκού» περιφέρειας Δ.Δ. Χαλκίδας, Δήμου Χαλκίδας, του Νομού Εύβοιας..... 4

ΑΠΟΦΑΣΕΙΣ

- Αριθμ. 3830 (1)
Κήρυξη ως αναδασωτέας έκτασης εμβαδού 247,65 τ.μ. στη θέση «Γουβιά» περιφέρειας Δ.Δ. Δροσάτου, Δήμου Ευπαλίου, του Νομού Φωκίδας.

Ο ΓΕΝΙΚΟΣ ΓΡΑΜΜΑΤΕΑΣ ΠΕΡΙΦΕΡΕΙΑΣ ΣΤΕΡΕΑΣ ΕΛΛΑΔΑΣ

Έχοντας υπόψη:

1. Τις διατάξεις των άρθρων 24 παρ. 1 και 117 παρ. 3 του Συντάγματος.
2. Τις διατάξεις του ν. 2503/1997 «Διοίκηση, οργάνωση, στελέχωση της Περιφέρειας, ρύθμιση θεμάτων για την τοπική αυτοδιοίκηση και άλλες διατάξεις» (ΦΕΚ 107 Α').
3. Τις διατάξεις του ν. 998/1979 «Περί προστασίας των δασών και των δασικών εν γένει εκτάσεων της χώρας» (ΦΕΚ 289 Α') όπως τροποποιήθηκαν με τον ν. 3208/2003 (ΦΕΚ 303 Α') και συγκεκριμένα:
 - α) του άρθρου 41 παρ. 1
 - β) του άρθρου 38 παρ. 1
4. Τις διαταγές του Υπουργείου Αγροτικής Ανάπτυξης και τροφίμων:
 - α) 160417/1180/8.7.1980.
 - β) 182447/3049/24.9.1980.
5. Την υπ' αριθμ. 2594/31.5.2007 (Φ.Ε.Κ./Α' /957/14.6.2007) απόφαση του Γ.Γ.Π.Σ.Ε. που αναφέρεται στη παροχή

εξουσιοδότησης του δικαιώματος υπογραφής «Με εντολή Γενικού Γραμματέα» στους προϊστάμενους των Δασικών Υπηρεσιών.

6. Την υπ' αριθμ. 1438/2.8.2007 πρόταση του Δασαρχείου Λιδωρικίου από την οποία προκύπτει ότι η έκταση που αναφέρεται στο θέμα είχε κατά το χρόνο καταστροφής της, που έγινε από παράνομη εκχέρσωση, κατά τον μήνα Ιούνιο του 2007, Δασικό χαρακτήρα κατά την έννοια του άρθρου 3 παρ. 2 του ν. 998/1979 όπως τροποποιήθηκε με το άρθρο 1 του ν. 3208/2003, καλυπτόμενη από πουρνάρια , πυκνότητας 90% περίπου και ως εκ τούτου επιβάλλεται η κήρυξή της ως αναδασωτέας.

7. Την υπ' αριθμ. 1563/7.8.2007 αναφορά και σύμφωνη γνώμη της Δ/σης Δασών Ν. Φωκίδας, αποφασίζουμε:

Κηρύσσουμε αναδασωτέα τη δημόσια δασική έκταση, εμβαδού 247,65 τ.μ. στη θέση «Γουβιά», περιφέρειας Δ.Δ. Δροσάτου, Δήμου Ευπαλίου, του Νομού Φωκίδας, με σκοπό, αφ' ενός μεν τη διατήρηση του δασικού της χαρακτήρα, ώστε να αποκλειστεί η διάθεσή της για άλλο προορισμό, αφ' ετέρου δε την επαναδημιουργία της δασικής βλάστησης με φυσική ή τεχνητή αναγέννηση.

Προσδιορίζεται από τα στοιχεία: Α-Β-Γ-Δ-Ε-Ζ-Α όπως φαίνεται στο συνημμένο διάγραμμα το οποίο αποτελεί αναπόσπαστο μέρος της αποφάσεως αυτής και έχει όρια:

Ανατολικά: Με αγροτική οδό και πέραν αυτής με έκταση δασικού χαρακτήρα.

Δυτικά: Με αγροτική οδό.

Βόρεια: Με έκταση δασικού χαρακτήρα.

Νότια: Με έκταση δασικού χαρακτήρα.

Η απόφαση αυτή ισχύει από της κοινοποίησής της αρμοδίως και προ της δημοσίευσής της στην Εφημερίδα της Κυβερνήσεως (άρθρο 37 ν. 3200/1955).

Επιτρέπεται υποβολή κατ' αυτής αίτησης ακύρωσης στο Σ.τ.Ε. μέσα σε προθεσμία εξήντα (60) ημερών, που αρχίζει από την επομένη της δημοσίευσής της (άρθρο 46 π.δ. 18/1989).

Από τις διατάξεις της απόφασης αυτής δεν προκαλείται δαπάνη σε βάρος του Κρατικού Προϋπολογισμού .

Η απόφαση αυτή να δημοσιευθεί στην Εφημερίδα της Κυβερνήσεως.

Λαμία, 21 Αυγούστου 2007

Με εντολή Γενικού Γραμματέα Περιφέρειας
Ο Δ/ντής Δασών Περιφέρειας
ΠΑΝΑΓΙΩΤΗΣ ΑΛΕΞΙΟΥ

ΤΟΠΟΓΡΑΦΙΚΟ ΔΙΑΓΡΑΜΜΑ

Αναδασωτέας Δημόσιας Δασικής Έκτασης, εμβαδού 247,65 τ.μ., στη θέση "Γουβιά" του Δ.Δ. Δροσάτου του Δήμου Ευπαλίου της οποίας η βλάστηση καταστράφηκε κατά τον μήνα Ιούνιο του έτους 2007 λόγω εκχέρσωσης με προωθητήρα από τον Λουκά Γκίουλο του Νικολάου, κάτοικο Βουνηχώρας Φωκίδας

Κλίμακα 1:750



Συντεταγμένες ΕΓΣΑ' 87		
	Χ	Ψ
A	320735	4254839
B	320753	4254826
Γ	320766	4254821
Δ	320761	4254815
E	320751	4254820
Z	320734	4254831

ΕΘΝΙΚΟ ΤΥΠΟΓΡΑΦΕΙΟ
Για τεχνικούς λόγους στο σχεδιάγραμμα έγινε σμίκρυνση κατά ποσοστό 78 %

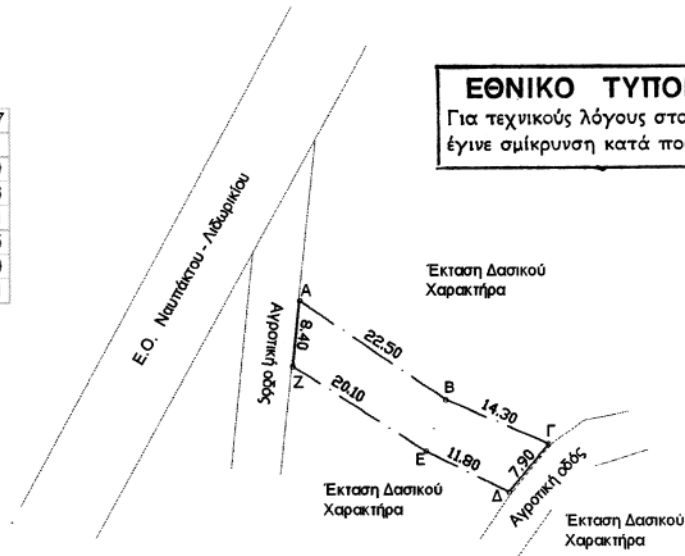

Αποσπάσμα Χάρτη Γ.Υ.Δ
Φ.Χ. 6207/5
Κλίμακα: 1:5.000

ΥΠΟΜΝΗΜΑ

Θέση Δημόσιας δασικής έκτασης που εκχερσώθηκε
Εμβαδόν (Α-Β-Γ-Δ-Ε-Ζ-Α) = 247,65 τ.μ.
Θέση: "Γουβιά" Δ.Δ. Δροσάτου Δήμου Ευπαλίου

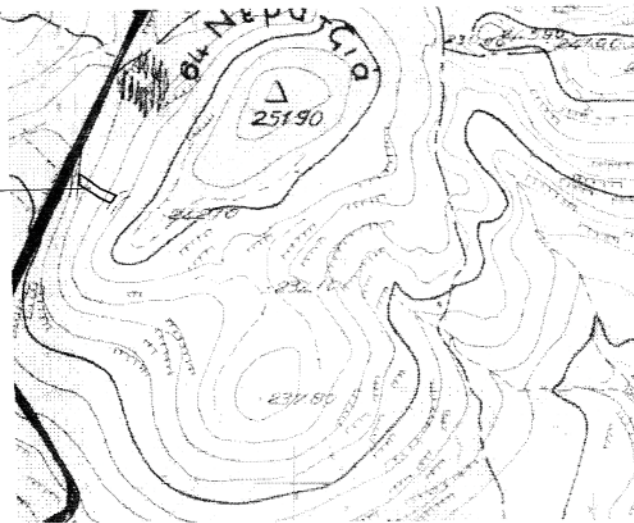

<p>Ανήκει στην αριθμ. 3830/2007 απόφασή μας ΘΕΩΡΗΘΗΚΕ Λαμία 21-8-2007 Με εντολή Γενικού Γραμματέα Π.Σ.Ε. Ο Διευτήρ Δασών Περιφέρειας</p> <p><i>Παναγιώτης Αλεξίου</i></p>	<p>ΕΛΕΓΧΘΗΚΕ Λιδωρίκι 2-8-2007 Ο Δασάρχης</p> <p><i>ΣΠ. ΚΑΛΛΙΑΝΤΕΡΗΣ</i> ΔΑΣΑΡΧΗΣ ΠΕ2 ΜΕ Α' Βαθμό</p>	<p>Λιδωρίκι 2-8-2007 Ο Συντάκτης</p> <p><i>Μηνάς Ι. Χασάπης</i> Δασολόγος ΠΕ2</p>
--	--	---

Αριθμ. 3766 (2)
Κήρυξη ως αναδασωτέας έκτασης εμβαδού 408,34 τ.μ.
στη θέση «Φρυνιακό» περιφέρειας Δ.Δ. Ζαράκων, Δή-
μου Δυστίων, του Νομού Εύβοιας.

Ο ΓΕΝΙΚΟΣ ΓΡΑΜΜΑΤΕΑΣ
ΠΕΡΙΦΕΡΕΙΑΣ ΣΤΕΡΕΑΣ ΕΛΛΑΔΑΣ

Έχοντας υπόψη:

1. Τις διατάξεις των άρθρων 24 παρ. 1 και 117 παρ. 5 του Συντάγματος.

2. Τις διατάξεις του ν. 2503/1997 «Διοίκηση, οργάνωση, στελέχωση της Περιφέρειας, ρύθμιση θεμάτων για την τοπική αυτοδιοίκηση και άλλες διατάξεις» (ΦΕΚ 107 Α').

3. Τις διατάξεις του ν. 998/1979 «Περί προστασίας των δασών και των δασικών εν γένει εκτάσεων της χώρας» (ΦΕΚ 289 Α') όπως τροποποιήθηκαν με τον ν. 3208/2003 (ΦΕΚ 303 Α') και συγκεκριμένα:

α) του άρθρου 41 παρ. 1.

β) του άρθρου 38 παρ. 1.

4. Τις διαταγές του Υπουργείου Αγροτικής Ανάπτυξης και τροφίμων:

α) 160417/1180/8.7.1980

β) 182447/3049/24.9.1980

5. Την υπ' αριθμ. 2594/31.5.2007 (Φ.Ε.Κ./Α'/957/14.6.2007) απόφαση του Γ.Γ.Π.Σ.Ε. που αναφέρεται στη παροχή εξουσιοδότησης του δικαιώματος υπογραφής «Με εντολή Γενικού Γραμματέα» στους προϊστάμενους των Δασικών Υπηρεσιών.

6. Την υπ' αριθμ. 1900/13.6.2007 πρόταση του Δασαρχείου Αλιβερίου από την οποία προκύπτει ότι η έκταση που αναφέρεται στο θέμα είχε κατά το χρόνο καταστροφής της, που έγινε από παράνομη εκχέρσωση, από 10.4.1994 έως 13.5.1994, Δασικό χαρακτήρα κατά την έννοια του άρθρου 3 παρ. 2 του ν. 998/1979 όπως τροποποιήθηκε με το άρθρο 1 του ν. 3208/2003, καλυπτόμενη από αείφυλλα - πλατύφυλλα (κουμεριές, σχίνα, πουρνάρια) πυκνότητας 40% περίπου και ως εκ τούτου επιβάλλεται η κήρυξή της ως αναδασωτέας.

7. Την υπ' αριθμ. 2690/2.8.2007 αναφορά και σύμφωνη γνώμη της Δ/σης Δασών Ν. Εύβοιας, αποφασίζουμε:

Κηρύσσουμε αναδασωτέα τη δημόσια δασική έκταση, εμβαδού 408,34 τ.μ. στη θέση «Φρυνιακό», περιφέρειας Δ.Δ. Ζαράκων, Δήμου Δυστίων, του Νομού Εύβοιας, με σκοπό, αφ' ενός μεν τη διατήρηση του δασικού της χαρακτήρα, ώστε να αποκλειστεί η διάθεσή της για άλλο προορισμό, αφ' ετέρου δε την επαναδημιουργία της δασικής βλάστησης με φυσική ή τεχνητή αναγέννηση.

Προσδιορίζεται από τα στοιχεία: 1-2-3-4-5-1 όπως φαίνεται στο συνημμένο διάγραμμα το οποίο αποτελεί αναπόσπαστο μέρος της αποφάσεως αυτής και έχει όρια:

Ανατολικά: Με δημόσια δασική έκταση, για την οποία ισχύει το υπ' αριθμ. 791/13/1994 Π.Δ.Α. & η υπ' αριθμ. 631/1994 απόφαση αναδάσωσης.

Δυτικά: Με δημόσια δασική έκταση, για την οποία ισχύει το υπ' αριθμ. 3712/93/1994 Π.Δ.Α.

Βόρεια: Με δρόμο παραλίας Ζαράκων.

Νότια: Με δημόσια δασική έκταση, για την οποία ισχύει το υπ' αριθμ. 2207/14/1992 Π.Δ.Α. & η υπ' αριθμ. 2841/1992 απόφαση αναδάσωσης.

Η απόφαση αυτή ισχύει από της κοινοποίησής της αρμοδίως και προ της δημοσίευσής της στην εφημερίδα της Κυβερνήσεως (άρθρο 37 ν. 3200/1955).

Επιτρέπεται υποβολή κατ' αυτής αίτησης ακύρωσης στο Σ.τ.Ε. μέσα σε προθεσμία εξήντα (60) ημερών, που αρχίζει από την επομένη της δημοσίευσής της (άρθρο 46 π.δ. 18/1989).

Από τις διατάξεις της απόφασης αυτής δεν προκαλείται δαπάνη σε βάρος του Κρατικού Προϋπολογισμού.

Η απόφαση αυτή να δημοσιευθεί στην Εφημερίδα της Κυβερνήσεως.

Λαμία, 21 Αυγούστου 2007

Με εντολή Γενικού Γραμματέα Περιφέρειας
Ο Δ/ντής Δασών Περιφέρειας
ΠΑΝΑΓΙΩΤΗΣ ΑΛΕΞΙΟΥ

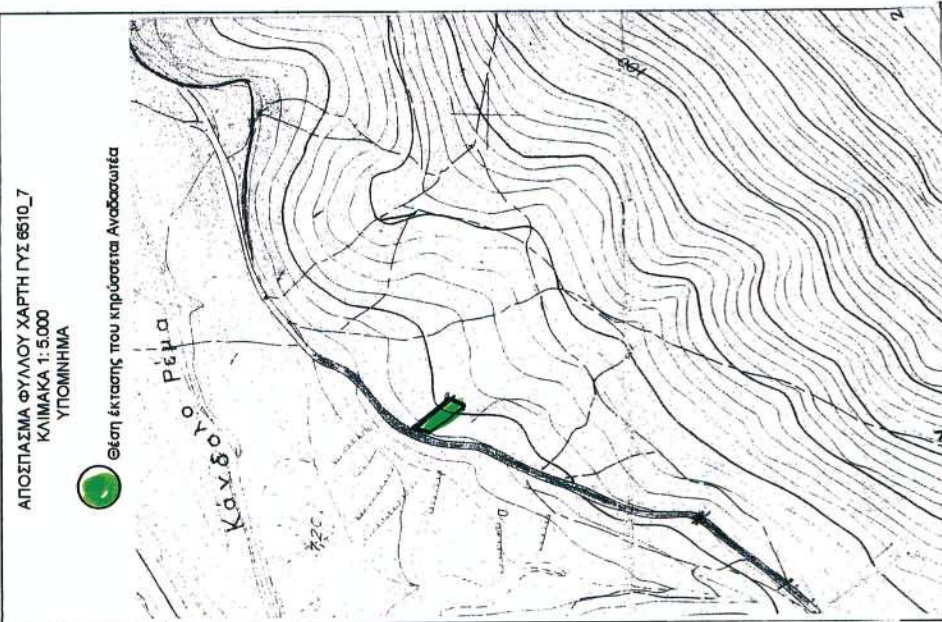

Αθήνα 31-05-2007
 Η Συντάκτης
 Χρυσάνθη Σαραφάντου
 Δασοπόνος

ΤΟΠΟΓΡΑΦΙΚΟ ΔΙΑΓΡΑΜΜΑ ΑΝΑΔΑΣΩΤΕΑΣ ΕΚΤΑΣΗΣ

ΚΛΙΜΑΚΑ 1:500

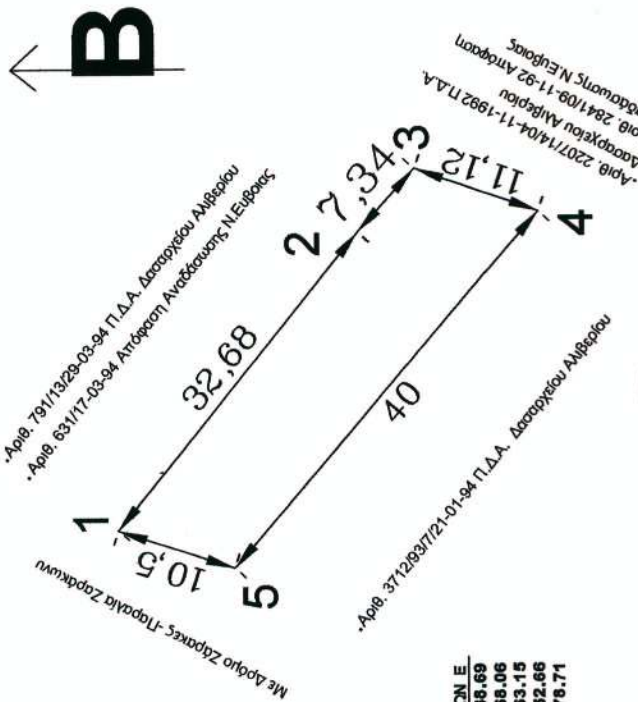

ΝΟΜΟΣ : ΕΥΒΟΙΑ
 ΔΑΣΑΡΧΕΙΟ: ΑΛΙΒΕΡΙΟΥ
 ΘΕΣΗ: " Φθινιακό "

ΥΠΟΜΝΗΜΑ
 1) ΕΜΒΛΑΔΙΟΝ
 ΕΚΧΕΡΙΣΘΕΙΣΑΣ
 ΕΚΤΑΣΗΣ
 1,2,3,4,5,1 : Ε:408,34τ.μ.

ΣΥΝΤΕΤΑΓΜΕΝΕΣ ΚΟΡΥΦΩΝ Ε

1	X=519215.37	Y=4240188.69
2	X=519240.71	Y=4240168.06
3	X=519246.16	Y=4240163.15
4	X=519242.48	Y=4240152.66
5	X=519212.12	Y=4240178.71

ΕΘΝΙΚΟ ΤΥΠΟΓΡΑΦΕΙΟ
 Για τεχνικούς λόγους στο σχεδιάγραμμα έγινε σμίκρυνση κατά ποσοστό 7,8 %



Ανήκει στην αριθ. 3712/89/11/2-01-94 έκταση με
 επέκτασή μας
 Ο Δασάρχης
 Ο Δασογικός Λιβαρίου
 Ο Διευκτ. Δασογικού Λιβαρίου
 Τσαοκιάδης Σ. Κωνσταντίνος

Αριθμ. 3829

(3)

Κήρυξη ως αναδασωτέας έκτασης εμβαδού 512,65 τ.μ. στη θέση «Παλιοσταφίδα» περιφέρειας Δ.Δ. Ευπαλίου, Δήμου Ευπαλίου, του Νομού Φωκίδας.

Ο ΓΕΝΙΚΟΣ ΓΡΑΜΜΑΤΕΑΣ
ΠΕΡΙΦΕΡΕΙΑΣ ΣΤΕΡΕΑΣ ΕΛΛΑΔΑΣ

Έχοντας υπόψη:

1. Τις διατάξεις των άρθρων 24 παρ. 1 και 117 παρ. 3 του Συντάγματος.

2. Τις διατάξεις του ν. 2503/1997 «Διοίκηση, οργάνωση, στελέχωση της Περιφέρειας, ρύθμιση θεμάτων για την τοπική αυτοδιοίκηση και άλλες διατάξεις» (ΦΕΚ 107 Α').

3. Τις διατάξεις του ν. 998/1979 «Περί προστασίας των δασών και των δασικών εν γένει εκτάσεων της χώρας» (ΦΕΚ 289 Α') όπως τροποποιήθηκαν με τον ν. 3208/2003 (ΦΕΚ 303 Α') και συγκεκριμένα:

α) του άρθρου 41 παρ. 1

β) του άρθρου 38 παρ. 1

4. Τις διαταγές του Υπουργείου Αγροτικής Ανάπτυξης και τροφίμων:

α) 160417/1180/8.7.1980.

β) 182447/3049/24.9.1980.

5. Την υπ' αριθμ. 2594/31.5.2007 (Φ.Ε.Κ./Α'/957/14.6.2007) απόφαση του Γ.Γ.Π.Σ.Ε. που αναφέρεται στη παροχή εξουσιοδότησης του δικαιώματος υπογραφής «Με εντολή Γενικού Γραμματέα» στους προϊστάμενους των Δασικών Υπηρεσιών.

6. Την υπ' αριθμ. 1439/2.8.2007 πρόταση του Δασαρχείου Λιδωρικίου από την οποία προκύπτει ότι η έκταση που αναφέρεται στο θέμα είχε κατά το χρόνο καταστροφής της, που έγινε από παράνομη εκχέρωση, κατά τον μήνα Ιούνιο του 2007, Δασικό χαρακτήρα κατά την έννοια του άρθρου 3 παρ. 2 του ν. 998/1979 όπως τροποποιήθηκε με το άρθρο 1 του ν. 3208/2003, καλυπτόμενη από πουρνάρια, πυκνότητας 90% περί-

που και ως εκ τούτου επιβάλλεται η κήρυξη της ως αναδασωτέας.

7. Την υπ' αριθμ. 1564/7.8.2007 αναφορά και σύμφωνη γνώμη της Δ/νσης Δασών Ν. Φωκίδας, αποφασίζουμε:

Κηρύσσουμε αναδασωτέα τη δημόσια δασική έκταση, εμβαδού 512,65 τ.μ. στη θέση «Παλιοσταφίδα», περιφέρειας Δ.Δ. Ευπαλίου, Δήμου Ευπαλίου, του Νομού Φωκίδας, με σκοπό, αφ'ενός μεν τη διατήρηση του δασικού της χαρακτήρα, ώστε να αποκλειστεί η διάθεσή της για άλλο προορισμό, αφ' ετέρου δε την επαναδημιουργία της δασικής βλάστησης με φυσική ή τεχνητή αναγέννηση.

Προσδιορίζεται από τα στοιχεία: Α-Β-Γ-Δ-Ε-Ζ-Η-Θ-Ι-Κ-Λ-Μ-Α όπως φαίνεται στο συνημμένο διάγραμμα το οποίο αποτελεί αναπόσπαστο μέρος της αποφάσεως αυτής και έχει όρια :

Ανατολικά: Με έκταση δασικού χαρακτήρα και με αγρό (αριθμ. 1976/2006 πρ. χαρ/σμού).

Δυτικά: Με έκταση δασικού χαρακτήρα.

Βόρεια: Με έκταση δασικού χαρακτήρα.

Νότια: Με χέρσο αγρό.

Η απόφαση αυτή ισχύει από της κοινοποίησής της αρμοδίως και προ της δημοσίευσής της στην Εφημερίδα της Κυβερνήσεως (άρθρο 37 ν. 3200/1955).

Επιτρέπεται υποβολή κατ' αυτής αίτησης ακύρωσης στο Σ.τ. Ε. μέσα σε προθεσμία εξήντα (60) ημερών, που αρχίζει από την επομένη της δημοσίευσής της (άρθρο 46 π.δ. 18/1989).

Από τις διατάξεις της απόφασης αυτής δεν προκαλείται δαπάνη σε βάρος του Κρατικού Προϋπολογισμού.

Η απόφαση αυτή να δημοσιευθεί στην Εφημερίδα της Κυβερνήσεως.

Λαμία, 21 Αυγούστου 2007

Με εντολή Γενικού Γραμματέα Περιφέρειας
Ο Δ/ντής Δασών Περιφέρειας
ΠΑΝΑΓΙΩΤΗΣ ΑΛΕΞΙΟΥ

ΤΟΠΟΓΡΑΦΙΚΟ ΔΙΑΓΡΑΜΜΑ

Αναδασωτέας Δημόσιας Δασικής Έκτασης, εμβαδού 512,65 τ.μ., στη θέση "Παλιοσταφίδα" του Δ.Δ. Ευπαλίου του Δήμου Ευπαλίου της οποίας η βλάστηση καταστράφηκε κατά τον μήνα Ιούνιο του έτους 2007 λόγω εκχέρσωσης με προωθητήρα από τον Λουκά Γκιούλο του Νικολάου, κάτοικο Βουνιχώρας Φωκίδας

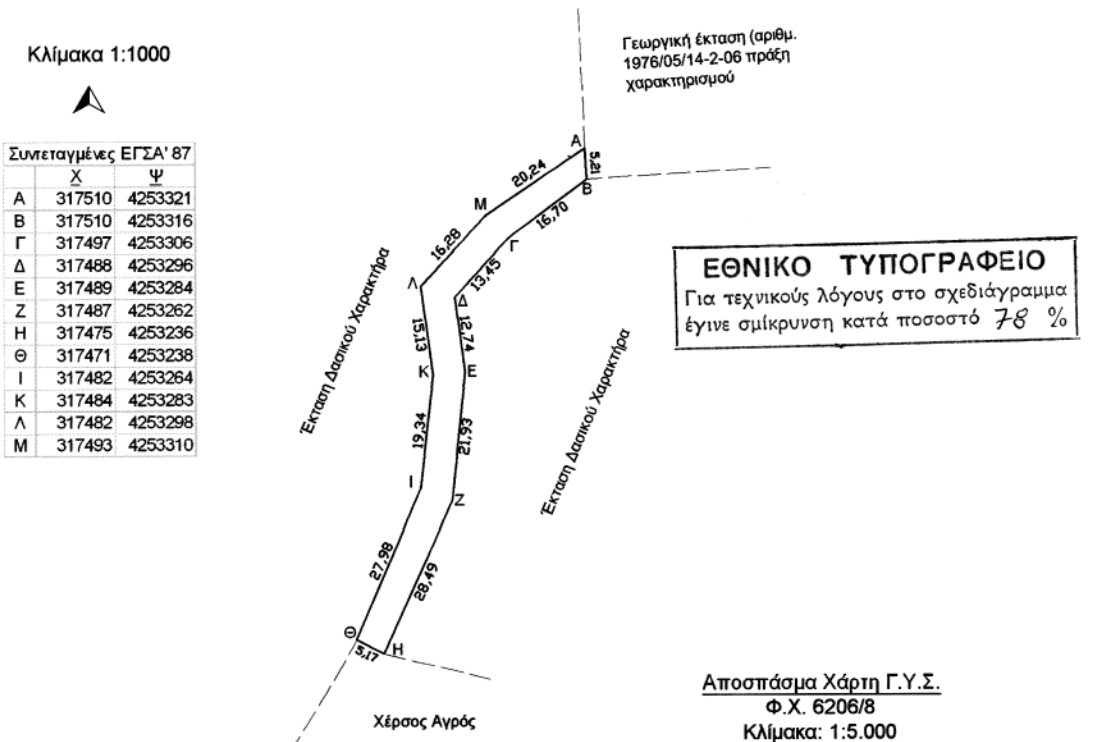

ΥΠΟΜΝΗΜΑ

Θέση Δημόσιας δασικής έκτασης που εκχερσώθηκε
Εμβαδόν (Α-Β-Γ-...Λ-Μ-Α) = 512,65 τ.μ.
Θέση: "Παλιοσταφίδα" Δ.Δ. Ευπαλίου Δήμου Ευπαλίου

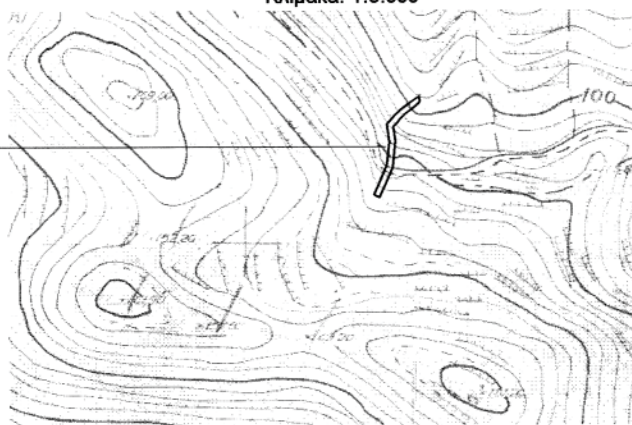

<p>Ανήκει στην αριθμ. 3829/2007 απόφασή μας ΘΕΩΡΗΘΗΚΕ Λαμία 21-8-2007 Με εντολή Γενικού Γραμματέα Π.Σ.Ε. Ο Δ/ντής Δασών Περιφέρειας</p> <p><i>Παναγιώτης Αλεξίου</i></p>	<p>ΕΛΕΓΧΘΗΚΕ Λιθωρίκι 2-8-2007 Ο Δασάρχης</p> <p>ΣΠ. ΚΑΛΛΙΑΝΤΕΡΗΣ ΔΑΣΟΛΟΓΟΣ ΠΕ2 ΜΕ Α' Βαθμό</p>	<p>Λιθωρίκι 2-8-2007 Ο Συντάκτης</p> <p><i>Μηνάς Ι. Χασάπης</i> Δασολόγος ΠΕ2</p>
---	--	---

Αριθμ. 3874

(4)

Κήρυξη ως αναδασωτέας έκτασης συνολικού εμβαδού 5.498,91 τ.μ. στη θέση «Αλιβέρι-Δοκού» περιφέρειας Δ.Δ. Χαλκίδας, Δήμου Χαλκίδας, του Νομού Εύβοιας.

Ο ΓΕΝΙΚΟΣ ΓΡΑΜΜΑΤΕΑΣ
ΠΕΡΙΦΕΡΕΙΑΣ ΣΤΕΡΕΑΣ ΕΛΛΑΔΑΣ

Έχοντας υπόψη:

1. Τις διατάξεις των άρθρων 24 παρ. 1 και 117 παρ. 3 του Συντάγματος.

2. Τις διατάξεις του ν. 2503/1997 «Διοίκηση, οργάνωση, στελέχωση της Περιφέρειας, ρύθμιση θεμάτων για την τοπική αυτοδιοίκηση και άλλες διατάξεις» (ΦΕΚ 107 Α').

3. Τις διατάξεις του ν. 998/1979 «Περί προστασίας των δασών και των δασικών εν γένει εκτάσεων της χώρας» (ΦΕΚ 289 Α') όπως τροποποιήθηκαν με τον ν. 3208/2003 (ΦΕΚ 303 Α') και συγκεκριμένα:

α) του άρθρου 41 παρ. 1

β) του άρθρου 38 παρ. 1

4. Τις διαταγές του Υπουργείου Αγροτικής Ανάπτυξης και τροφίμων:

α) 160417/1180/8.7.1980.

β) 182447/3049/24.9.1980.

5. Την υπ' αριθμ. 2594/31.5.2007 (Φ.Ε.Κ./Α'/957/14.6.2007) απόφαση του Γ.Γ.Π.Σ.Ε. που αναφέρεται στη παροχή εξουσιοδότησης του δικαιώματος υπογραφής «Με εντολή Γενικού Γραμματέα» στους προϊσταμένους των Δασικών Υπηρεσιών.

6. Την υπ' αριθμ. Ζ/2217/12.6.2007 (Επανάληψη στο ορθό 10.8.2007) πρόταση του Δασαρχείου Χαλκίδας, από την οποία προκύπτει ότι η έκταση που αναφέρεται στο θέμα είχε κατά το χρόνο καταστροφής της, που έγινε από παράνομη εκχέρωση και επιχωμάτωση, κατά το Β' εξάμηνο του 2006, Δασικό χαρακτήρα κατά την έννοια του άρθρου 3 παρ. 2 του ν. 998/1979 όπως τροποποιήθηκε με το άρθρο 1 του ν. 3208/2003, καλυπτόμενη από θάμνους αειφύλλων πλατύφυλλων και νεαρά άτομα χαλεπίου πεύκης, πυκνότητας 50% και ως εκ τούτου επιβάλλεται η κήρυξή της ως αναδασωτέας.

7. Την υπ' αριθμ. 3291/1.8.2007 αναφορά της Δ/σης Δασών Ν. Εύβοιας, αποφασίζουμε:

Κηρύσσουμε αναδασωτέα τη δημόσια δασική έκταση, συνολικού εμβαδού 5.498,91 τ.μ. στη θέση «Αλιβέρι - Δοκού», περιφέρειας Δ.Δ. Χαλκίδας, Δήμου Χαλκίδας, του Νομού Εύβοιας, με σκοπό, αφ' ενός μεν τη διατήρηση του δασικού της χαρακτήρα, ώστε να αποκλειστεί η διάθεσή της για άλλο προορισμό, αφ' ετέρου δε την επαναδημιουργία της δασικής βλάστησης με φυσική ή τεχνητή αναγέννηση.

Προσδιορίζεται από τα στοιχεία: (Γ - Δ - Ε - Ζ - Η - Θ - Ι - Κ - Α8 - Α7 - Α6 - Α5 - Α4 - Α3 - Α2-- Γ), όπως φαίνεται στο συνημμένο διάγραμμα το οποίο αποτελεί αναπόσπαστο μέρος της αποφάσεως αυτής και έχει όρια:

Ανατολικά: Με έκταση που διέπεται από τις διατάξεις της Δασικής Νομοθεσίας.

Δυτικά: Με ασφαλτοστρωμένο δρόμο και με αγροτική έκταση, σύμφωνα με την υπ' αριθμ. Ζ/225/2.6.2005 πράξη χαρακτηρισμού του Δασάρχη Χαλκίδας.

Βόρεια: Με έκταση που διέπεται από τις διατάξεις της Δασικής Νομοθεσίας.

Νότια: Με έκταση που διέπεται από τις διατάξεις της Δασικής Νομοθεσίας και με αγροτική έκταση (ελαιώνα).

Η απόφαση αυτή ισχύει από της κοινοποίησής της αρμοδίως και προ της δημοσίευσής της στην εφημερίδα της Κυβερνήσεως (άρθρο 37 ν. 3200/1955).

Επιτρέπεται υποβολή κατ' αυτής αίτησης ακύρωσης στο Σ.τ.Ε. μέσα σε προθεσμία εξήντα (60) ημερών, που αρχίζει από την επομένη της δημοσίευσής της (άρθρο 46 π.δ. 18/1989).

Από τις διατάξεις της απόφασης αυτής δεν προκαλείται δαπάνη σε βάρος του Κρατικού Προϋπολογισμού.

Η απόφαση αυτή να δημοσιευθεί στην Εφημερίδα της Κυβερνήσεως.

Λαμία, 20 Αυγούστου 2007

Με εντολή Γενικού Γραμματέα Περιφέρειας
Ο Δ/ντής Δασών Περιφέρειας
ΠΑΝΑΓΙΩΤΗΣ ΑΛΕΞΙΟΥ

**ΤΟΠΟΓΡΑΦΙΚΟ ΔΙΑΓΡΑΜΜΑ
ΑΝΑΔΑΣΩΤΕΑΣ ΕΚΤΑΣΗΣ**
Κλίμακα 1:2.000

ΝΟΜΟΣ : ΕΥΒΟΙΑΣ
ΔΑΣΑΡΧΕΙΟ : ΧΑΛΚΙΔΑΣ
ΔΗΜΟΣ : ΧΑΛΚΙΔΑΣ
Δ.Δ. : ΧΑΛΚΙΔΑΣ
ΘΕΣΗ : ΛΙΒΕΡΙ ΔΟΚΟΥ
ΕΜΒΑΔΟ: 5.498,91 Τ.Μ.

Γ	470385,00	4260176,00
Δ	470403,85	4260197,00
Ε	470414,89	4260188,10
Ζ	470431,19	4260208,70
Η	470444,60	4260226,40
Θ	470456,44	4260245,00
Ι	470456,60	4260258,89
Κ	470476,20	4260301,70
Α8	470505,16	4260276,21
Α7	470496,59	4260256,44
Α6	470483,72	4260231,79
Α5	470477,84	4260221,95
Α4	470455,65	4260188,49
Α3	470455,99	4260188,20
Α2	470418,22	4260148,22

Με ασφαλιστικό έργο και
Με αγροτική έκταση σύμφωνα με την υπ.αφ. Ζ225/2-6-2005
Πρόξη χαρακτηρισμού έκτασης του κ. Δασάρχη Χαλκίδας

ΕΘΝΙΚΟ ΤΥΠΟΓΡΑΦΕΙΟ
Για τεχνικούς λόγους στο σχεδιάγραμμα έγινε σμίκρυνση κατά ποσοστό 78 %

Με έκταση που διέπεται από τις διατάξεις της Δασικής Νομοθεσίας

Με ελασιώνα και
Με έκταση που διέπεται από τις διατάξεις της Δασικής Νομοθεσίας

Με έκταση που διέπεται από τις διατάξεις της Δασικής Νομοθεσίας

Με έκταση που διέπεται από τις διατάξεις της Δασικής Νομοθεσίας

ΑΠΟΣΤΑΣΜΑ ΦΥΛΛΟΥ ΧΑΡΤΗ Γ.Υ.Σ. ΝΟ.6404/1
ΚΛΙΜΑΚΑ 1:5.000
ΥΠΟΜΝΗΜΑ
θέση έκτασης που κηρύσσεται Αναδάσιμτα

ΧΑΛΚΙΔΑ 11-6-2007
Η ΣΥΝΤΑΚΤΡΙΑ
Η.Ρ.
ΗΡΑ ΣΤΑΜΑΤΟΥΚΟΥ
Δασολόγος

1B

ΕΛΕΓΧΘΗΚΕ
ΧΑΛΚΙΔΑ 11-6-2007
Ο ΔΑΣΑΡΧΗΣ
Γ.Ρ.
ΓΕΩΡΓΙΟΣ ΘΑΛΑΣΣΙΝΟΣ
Δασολόγος με βαθμό Α'

Αγροτική έκταση 38.141,2001
ΕΛΕΓΧΘΗΚΕ
ΧΑΛΚΙΔΑ 11-6-2007
ΜΕ ΜΕΤΡΩΗ ΓΕΝΙΚΟΥ ΓΡΑΜΜΑΤΕΑ Π.Σ.Ε.
Ο Γ.Υ.Σ. Δασαρχείο Ζ.Ε.
Γ.Ρ.
Γεωργιός Θάλασσης

