



ΕΦΗΜΕΡΙΣ ΤΗΣ ΚΥΒΕΡΝΗΣΕΩΣ

ΤΗΣ ΕΛΛΗΝΙΚΗΣ ΔΗΜΟΚΡΑΤΙΑΣ

ΤΕΥΧΟΣ ΤΕΤΑΡΤΟ

Αρ. Φύλλου 35

7 Φεβρουαρίου 2007

ΠΕΡΙΕΧΟΜΕΝΑ

ΑΠΟΦΑΣΕΙΣ

- Κήρυξη δημόσιας δασικής έκτασης 96,909 στρ. ως αναδασωτέας, στη θέση «Καραντάο» Δ.Δ. Μύρων περιοχής Δήμου Νίκαιας. 1
- Κήρυξη δημόσιας δασικής έκτασης 109,9 στρ. ως αναδασωτέας, στη θέση «Στρώμα» Δ.Δ. Καλού Νερού περιοχής Δήμου Νίκαιας. 2
- Κήρυξη ως αναδασωτέας εκτάσεως εμβαδού 0,650 στρεμμάτων στη θέση «Ανεμοδούρι» Δ.Δ. Περαιχωρίου περιφέρειας του Δήμου Ιθάκης Νομού Κεφαλληνίας» 3
- Κήρυξη αναδασωτέας έκτασης 1.610,00 τ.μ., στην θέση «Πύργοι Γονάτσα» περιοχής οικισμού Λεύκτρου του Δημοτικού Διαμερίσματος Νεοχωρίου του Δήμου Λεύκτρου, Νομού Μεσσηνίας 4

ΑΠΟΦΑΣΕΙΣ

- Αριθμ. 22 (1)
Κήρυξη δημόσιας δασικής έκτασης 96,909 στρ. ως αναδασωτέας, στη θέση «Καραντάο» Δ.Δ. Μύρων περιοχής Δήμου Νίκαιας.

Ο ΓΕΝΙΚΟΣ ΓΡΑΜΜΑΤΕΑΣ ΠΕΡΙΦΕΡΕΙΑΣ ΘΕΣΣΑΛΙΑΣ

Έχοντας υπόψη :

1. Τις διατάξεις του ν. 2503/1997 «περί διοικητικής αποκέντρωσης».
2. Την υπ' αριθμ. 1860/23.3.2001 (ΦΕΚ.421/12.4.2001) απόφαση Γενικού Γραμματέα Περιφέρειας Θεσσαλίας «περί εξουσιοδότησης των Προϊσταμένων της Περιφέρειας, των Δ/ντών Δασών των Νομών, των Δασαρχών κλπ. να υπογράφουν με εντολή του».

3. Τις διατάξεις των άρθρων 38 παρ. 1 και 41 παρ. 1 και 3 του ν. 998/1979 «περί προστασίας των δασών κλπ.»

4. Τις α) 160417/1180/8.7.1980 και β) 182447/3049/24.9.1980 Δ/γές του Υπουργείου Γεωργίας, σχετικές με την κήρυξη εκτάσεων ως αναδασωτέων.

5. Τις υπ' αριθμ. 10182/11.10.2006 και 14320/13.12.2006 αναφορές του Δασαρχείου Λάρισας με τις οποίες προτείνεται η κήρυξη της δημόσιας δασικής έκτασης των 96,909 στρεμμάτων που βρίσκεται στη θέση «Καραντάο» περιοχής Δ.Δ. Μύρων, Δήμου Νίκαιας, ως αναδασωτέας, αποφασίζουμε :

Κηρύσσουμε αναδασωτέα την δημόσια δασική έκταση των 96,909 στρεμμάτων, της οποίας η βλάστηση καταστράφηκε λόγω πυρκαγιάς στη θέση «Καραντάο», περιοχής Δ.Δ. Μύρων, Δήμου Νίκαιας και η οποία ορίζεται:

ΑΝΑΤΟΛΙΚΑ : Δημόσια δασική έκταση.

ΔΥΤΙΚΑ : Αγροτικός δρόμος και πέραν αυτού δημόσια δασική έκταση.

ΒΟΡΕΙΑ : Δημόσια δασική έκταση.

ΝΟΤΙΑ : Δημόσια δασική έκταση.

Η ανωτέρω έκταση, η οποία απεικονίζεται με τα στοιχεία 1, 2, 3, 4, 5, 6, 7, 8, 1 στο διάγραμμα του Δασαρχείου Λάρισας το οποίο αποτελεί αναπόσπαστο τμήμα της παρούσης, θα αναδασωθεί με τη φυσική διαδικασία.

Σκοποί της κήρυξης της ανωτέρω έκτασης ως αναδασωτέας, είναι η διατήρηση του δασικού χαρακτήρα αυτής, ο αποκλεισμός διάθεσής της για άλλη χρήση και η αποκατάσταση της καταστραφείσης δασικής βλάστησης. (Η έκταση πριν την πυρκαγιά, έφερε θαμνώδη δασική βλάστηση πρίνου).

Η απόφαση αυτή να δημοσιευθεί στην Εφημερίδα της Κυβερνήσεως.

Λάρισα, 15 Ιανουαρίου 2007

Με εντολή Γενικού Γραμματέα Περιφέρειας
Ο Προϊστάμενος
ΓΕΩΡΓΙΟΣ ΠΑΡΑΣΧΟΣ

Ανήκει στην αριθ... 22/2007... απόφαση της Δ/σης Δασών Ν. Λάρισας

ΕΛΛΗΝΙΚΗ ΔΗΜΟΚΡΑΤΙΑ
ΠΕΡΙΦΕΡΕΙΑ ΘΕΣΣΑΛΙΑΣ
Δ/ΝΣΗ ΔΑΣΩΝ Ν. ΛΑΡΙΣΑΣ
ΔΑΣΑΡΧΕΙΟ ΛΑΡΙΣΑΣ

**ΤΟΠΟΓΡΑΦΙΚΟ ΔΙΑΓΡΑΜΜΑ
ΚΑΜΕΝΗΣ ΔΑΣΙΚΗΣ ΕΚΤΑΣΗΣ**

Δασονομείο: Λαρίσις
Δήμος: Νίκαιος
Δ.Δ.: Μύρων,
Θέση: Κεφαίνταιο
Εμβαδόν: 96,909 στρ.

Χαρακτηρισμός:
1) Δασική έκταση
2)
3)
Ιδιοκτησία: Δημόσια
Ημερομηνία: 16-8-06

ΚΛΙΜΑΚΑ 1:10000

ΕΘΝΙΚΟ ΤΥΠΟΓΡΑΦΕΙΟ
Για τεχνικούς λόγους στο σχεδιάγραμμα έγινε σμίκρυνση κατά ποσοστό 78%

Εμβαδόν: 96.909 τ.μ.

1	X=376947.00	Y=4367475.00
2	X=377188.30	Y=4367340.78
3	X=377403.94	Y=4367006.49
4	X=377548.06	Y=4366831.63
5	X=377325.13	Y=4366882.16
6	X=377280.63	Y=4366983.77
7	X=377124.70	Y=4367212.74
8	X=376900.00	Y=4367384.00

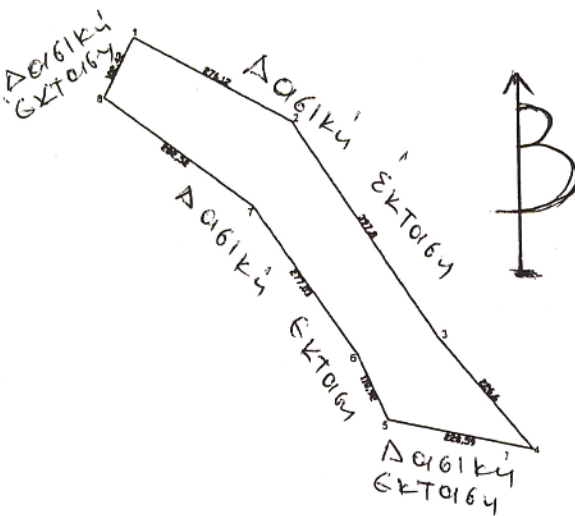

**ΑΠΟΣΠΑΣΜΑ ΧΑΡΤΗ
ΚΛΙΜΑΚΑ 1:50000**

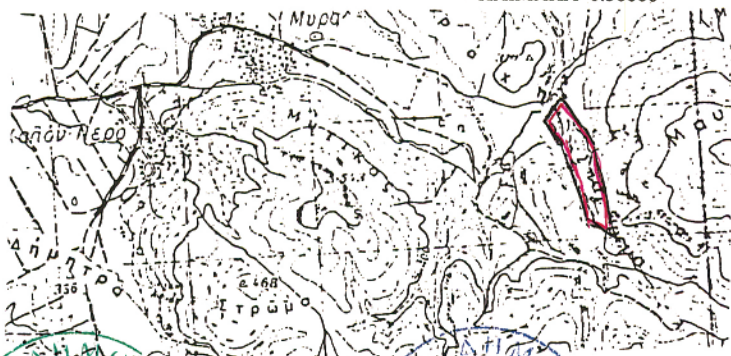

Γ.Π: 39° 26'
Γ.Μ: 22° 34'

ΘΕΩΡΗΘΗΚΕ
Λάρισα 11-10-06
Ο προϊστάμενος
Δ/σης Δασών Ν. Λάρισας
Παρασχος Γεώργιος
Δασολόγος με Α' βαθμό

Λάρισα 11-10-06
ο Δασάρχης Λάρισας
Παταγιανόπουλος Χρήστος
Δασολόγος με Α' βαθμό

Λάρισα 11-10-06
ο Συντάκτης
Γκατσίκος Αστέριος
ΔΑΣΟΛΟΓΟΣ ΜΕ Α' ΒΑΘΜΟ

Αριθμ. 6217 π.ε.

(2)

Κήρυξη δημόσιας δασικής έκτασης 109,9 στρ. ως αναδασωτέας, στη θέση «Στρώμα» Δ.Δ. Καλού Νερού περιοχής Δήμου Νίκαιας.

Ο ΓΕΝΙΚΟΣ ΓΡΑΜΜΑΤΕΑΣ ΠΕΡΙΦΕΡΕΙΑΣ ΘΕΣΣΑΛΙΑΣ

Έχοντας υπόψη:

1. Τις διατάξεις του ν. 2503/1997 «περί διοικητικής αποκέντρωσης».

2. Την υπ' αριθμ. 1860/23.3.2001 (ΦΕΚ.421/12.4.2001) απόφαση Γενικού Γραμματέα Περιφέρειας Θεσσαλίας «περί εξουσιοδότησης των Προϊσταμένων της Περιφέρειας, των Δ/ντών Δασών των Νομών, των Δασαρχών κλπ. να υπογράφουν με εντολή του».

3. Τις διατάξεις των άρθρων 38 παρ. 1 και 41 παρ. 1 και 3 του ν. 998/1979 «περί προστασίας των δασών κλπ.»

4. Τις α) 160417/1180/8.7.1980 και β) 182447/3049/24.9.1980 Δ/γές του Υπουργείου Γεωργίας, σχετικές με την κήρυξη εκτάσεων ως αναδασωτέων.

5. Την υπ' αριθμ. 14322/13.12.2006 αναφορά του Δασαρχείου Λάρισας με την οποία προτείνεται η κήρυξη της δημόσιας δασικής έκτασης των 109,9 στρεμμάτων που βρίσκεται στη θέση «Στρώμα» περιοχής Δ.Δ. Καλού Νερού, Δήμου Νίκαιας, ως αναδασωτέας, αποφασίζουμε:

Κηρύσσουμε αναδασωτέα την δημόσια δασική έκταση των 109,9 στρεμμάτων, της οποίας η βλάστηση καταστράφηκε λόγω πυρκαγιάς στη θέση «Στρώμα», περιοχής Δ.Δ. Καλού Νερού, Δήμου Νίκαιας και η οποία ορίζεται:

ΑΝΑΤΟΛΙΚΑ: Δημόσια δασική έκταση.

ΔΥΤΙΚΑ: Δημόσια δασική έκταση.

ΒΟΡΕΙΑ: Δημόσια δασική έκταση.

ΝΟΤΙΑ: Αγροτικός δρόμος.

Η ανωτέρω έκταση, η οποία απεικονίζεται με τα στοιχεία 1, 2, 3, 4, 5, 6, 7, 1 στο διάγραμμα του Δασαρχείου Λάρισας το οποίο αποτελεί αναπόσπαστο τμήμα της παρούσης, θα αναδασωθεί με τη φυσική διαδικασία. Σκοποί της κήρυξης της ανωτέρω έκτασης ως αναδασωτέας, είναι η διατήρηση του δασικού χαρακτήρα αυτής, ο αποκλεισμός διάθεσής της για άλλη χρήση και η αποκατάσταση της καταστραφείσης δασικής βλάστησης. (Η έκταση πριν την πυρκαγιά, έφερε θαμνώδη δασική βλάστηση πρίνου).

Η απόφαση αυτή να δημοσιευθεί στην Εφημερίδα της Κυβερνήσεως.

Λάρισα, 15 Ιανουαρίου 2007

Με εντολή Γενικού Γραμματέα Περιφέρειας
Ο Προϊστάμενος
ΓΕΩΡΓΙΟΣ ΠΑΡΑΣΧΟΣ

Ανήκει στην αριθ. 621.7/2007 απόφαση της Δ/σης Δασών Ν. Λάρισας

ΕΛΛΗΝΙΚΗ ΔΗΜΟΚΡΑΤΙΑ
ΠΕΡΙΦΕΡΕΙΑ ΘΕΣΣΑΛΙΑΣ
Δ/ΝΣΗ ΔΑΣΩΝ Ν. ΛΑΡΙΣΑΣ
ΔΑΣΑΡΧΕΙΟ ΛΑΡΙΣΑΣ

**ΤΟΠΟΓΡΑΦΙΚΟ ΔΙΑΓΡΑΜΜΑ
ΚΑΜΕΝΗΣ ΔΑΣΙΚΗΣ ΕΚΤΑΣΗΣ**

Δασονομείο: Αερίθωα
Δήμος: Νίκαια
Δ.Δ.: Δασών Νέου
Θέση: Στρώβη
Εμβαδόν: 109,9024

Χαρακτηρισμός:
1) Δασική έκταση
2)
3)
Ιδιοκτησία: Δημόσια
Ημερομηνία: 28-8-06

ΚΛΙΜΑΚΑ 1: 10000

X₁=373684 Y₁=4366168
X₂=373876 Y₂=4366143
X₃=374244 Y₃=4365975
X₄=374230 Y₄=4365830
X₅=374070 Y₅=4365807
X₆=373844 Y₆=4365950
X₇=373689 Y₇=4366038

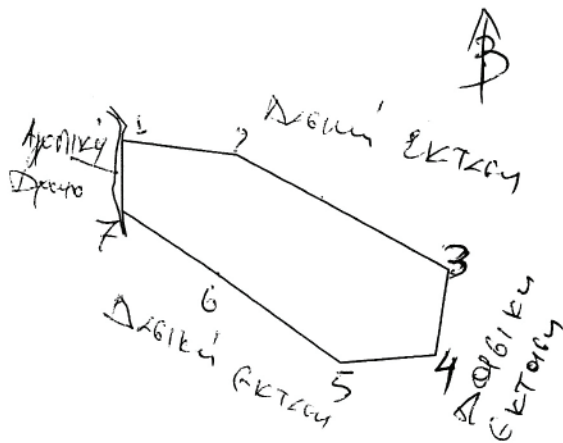

ΕΘΝΙΚΟ ΤΥΠΟΓΡΑΦΕΙΟ
Για τεχνικούς λόγους στο σχεδιάγραμμα:
έγινε σμίκρυνση κατά ποσοστό 78 %

**ΑΠΟΣΠΑΣΜΑ ΧΑΡΤΗ
ΚΛΙΜΑΚΑ 1:50000**

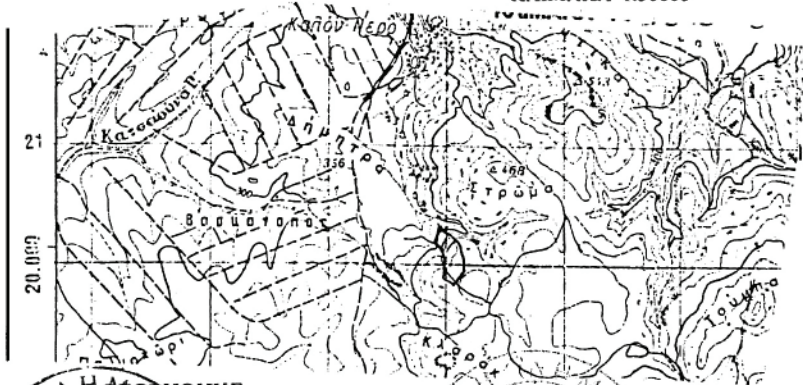

Γ.Π: 39° 26' 45"
Γ.Μ: 22° 32'

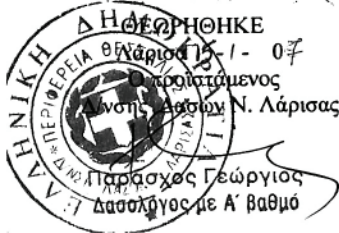

Λάρισα 10-10-06
ο Συντάκτης
ΓΚΑΤΣΙΚΟΣ ΑΣΤΕΡΙΟΣ
ΔΑΣΟΛΟΓΟΣ ΜΕ Α' ΒΑΘΜΟ

Αριθμ. 3111 (3)
Κήρυξη ως αναδασωτέας εκτάσεως εμβαδού 0,650 στρεμμάτων στη θέση «Ανεμοδούρι» Δ.Δ. Περαιχωρίου περιφέρειας του Δήμου Ιθάκης Νομού Κεφαλληνίας».

Ο ΓΕΝΙΚΟΣ ΓΡΑΜΜΑΤΕΑΣ ΠΕΡΙΦΕΡΕΙΑΣ
ΙΟΝΙΩΝ ΝΗΣΙΩΝ

Έχοντας υπόψη :

1. Τις περί Διοικητικής αποκέντρωσης διατάξεις του ν. 3200/55, όπως τροποποιήθηκε και συμπληρώθηκε μεταγενέστερα με το ν.δ. 532/1970.

2. Τις διατάξεις του άρθρου 117 παρ. 3 του Συντάγματος

3. Τις διατάξεις του ν. 998/1979 «περί προστασίας των δασών και των δασικών εν γένει εκτάσεων της χώρας» και συγκεκριμένα :

α) Του άρθρου 38 παρ. 1.

β) Του άρθρου 41 παρ. 1.

4. Τις διατάξεις του ν. 3208/2003 «Προστασία των δασικών οικοσυστημάτων, κατάρτιση δασολογίου, ρύθμιση εμπραγμάτων δικαιωμάτων επί δασών και δασικών εν γένει εκτάσεων και άλλες διατάξεις».

5. Τις διαταγές του Υπουργείου Γεωργίας αριθμ α) 160417/1180/8.7.1980 και β) 182447/3049/24.9.1980.

6. Τον ν. 2218/13.6.1994 «Περί ίδρυσης Νομαρχιακής Αυτοδιοίκησης, τροποποίησης διατάξεων για την πρωτοβάθμια αυτοδιοίκηση και την περιφέρεια και άλλες διατάξεις» όπως τροποποιήθηκε μεταγενέστερα με τον ν. 2240/16.9.1994.

7. Τον ν. 2503/30.5.1997 «Διοίκηση, οργάνωση, στελέχωση της περιφέρειας, ρύθμιση θεμάτων για την τοπική αυτοδιοίκηση και άλλες διατάξεις».

8. Την υπ' αριθμ. 7664/30.11.2006 αναφορά της Δ/νσης Δασών Κεφαλληνίας με την οποία προτείνεται η κήρυξη ως αναδασωτέας, της αναφερόμενης στο θέμα εκτάσεως, αποφασίζουμε :

Κηρύσσουμε αναδασωτέα, με σκοπό τη διατήρηση του δασικού χαρακτήρα αυτής, τον αποκλεισμό διάθεσής της για άλλη χρήση και την αποκατάσταση της καταστραφείσας δασικής βλάστησης με φυσική αναγέννηση τη δασική έκταση που κάηκε, εμβαδού 0,650 στρεμμάτων (εμβαδού εξακοσίων πενήντα τετραγωνικών μέτρων), που βρίσκεται στη θέση Ανεμοδούρι» Δ.Δ. Περαιχωρίου περιφέρειας του Δήμου Ιθάκης και προσδιορίζεται από τα στοιχεία : Α-Β-Γ-Δ-Α, όπως αυτή εμφανίζεται και στο συνημμένο απόσπασμα χάρτη Γ.Υ.Σ αριθ. 6115/5 κλίμακας 1:5000, το οποίο αποτελεί αναπόσπαστο μέρος της απόφασης αυτής και ορίζεται ως εξής:

Ανατολικά : δασική έκταση.

Δυτικά : επαρχιακό δρόμο.

Βόρεια : δασική έκταση.

Νότια : δασική έκταση.

Η απόφαση αυτή να δημοσιευθεί στην Εφημερίδα της Κυβερνήσεως.

Κέρκυρα, 18 Δεκεμβρίου 2006

Ο Γενικός Γραμματέας Περιφέρειας
ΣΩΤΗΡΙΟΣ ΒΟΣΔΟΥ

ΕΛΛΗΝΙΚΗ ΔΗΜΟΚΡΑΤΙΑ
ΠΕΡΙΦΕΡΕΙΑ ΙΟΝΙΩΝ ΝΗΣΙΩΝ
Δ/ΝΣΗ ΔΑΣΩΝ ΚΕΦ/ΝΙΑΣ

Ανήκει στην αριθμ. : 8111/18-12-2006
Απόφαση Π.Ι.Ν.
ΑΠΟΣΠΑΣΜΑ ΧΑΡΤΗ Γ.Υ.Σ. με αριθμ. : 6115/5
ΔΗΜΟΣ : ΙΘΑΚΗΣ
ΘΕΣΗ : «Ανεμοδούρι» Δ.Δ. Περαχωρίου
ΚΛΙΜΑΚΑ : 1:5.000

ΕΘΝΙΚΟ ΤΥΠΟΓΡΑΦΕΙΟ
Για τεχνικούς λόγους στο σχεδιάγραμμα
έγινε σμίκρυνση κατά ποσοστό 82%

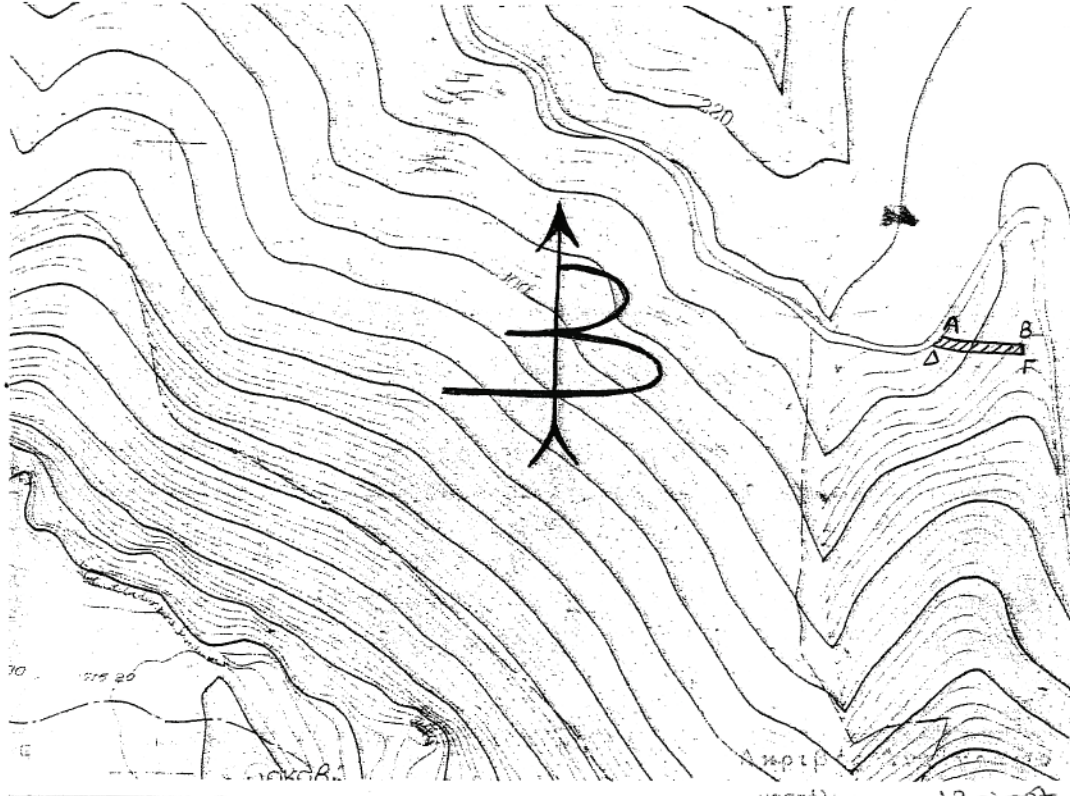

Αργοστόλι 12-11-06
Το Διοικητικό Γραμμάτιο

ΥΠΟΜΝΗΜΑ :



A-B-G-D-A : Όρια καμένης δασικής έκτασης
εμβαδού 0,650 στρ.



ΘΕΩΡΗΘΗΚΕ
Κέρκυρα 18-12-2006

- Ο -
ΓΕΝΙΚΟΣ ΓΡΑΜΜΑΤΕΑΣ
Π.Ι.Ν.

ΣΩΤΗΡΙΟΣ ΒΟΥΛΑΣ

ΘΕΩΡΗΘΗΚΕ
Αργοστόλι 30-11-06

- Ο -
Δ/ΝΤΗΣ ΔΑΣΩΝ

ΠΑΥΛΟΣ ΒΑΡΒΑΤΣΟΥΛΗΣ
Δασολόγος

Αργοστόλι 30-11-06

- Ο -
ΣΥΝΤΑΚΤΗΣ

Τηλέμαχος Ε. Χάνος
Δασοπόνος
Βαθμού Γ.

Αριθμ. 2674

(4)

Κήρυξη αναδασωτέας έκτασης 1.610,00 τ.μ., στην θέση «Πύργοι Γονάτσα» περιοχής οικισμού Λεύκτρου του Δημοτικού Διαμερίσματος Νεοχωρίου του Δήμου Λεύκτρου, Νομού Μεσσηνίας.

Η ΓΕΝΙΚΗ ΓΡΑΜΜΑΤΕΑΣ ΠΕΡΙΦΕΡΕΙΑΣ
ΠΕΛΟΠΟΝΝΗΣΟΥ

Έχοντας υπόψη:

1. Τις δ/ξεις του π.δ. 51/1987 «Καθορισμός των Περιφερειών της Χώρας για το σχεδιασμό κ.λ.π. της περιφερειακής Ανάπτυξης».

2. Τις δ/ξεις των άρθρων 1 παρ. 1 και 2, 2 παρ. 1 εδ. δ', 5 παρ. 3B, 6 παρ. 7 και 7 παρ. 2 του ν. 2503/1997 «Διοίκηση, Οργάνωση, Στελέχωση της Περιφέρειας κ.λ.π.»

3. Τις δ/ξεις των άρθρων 24 παρ. 1 και 117 παρ. 3 του Συντάγματος.

4. Τις δ/ξεις του ν. 998/1979 «περί προστασίας των δασών κ.λ.π.» και ειδικότερα:

α) του άρθρου 41 παρ.1 β) του άρθρου 38 παρ.1

5. Τις δ/γές του Υπουργείου Γεωργίας:

α) 160417/1180/8.7.1980,

β) 182447/3049/24.9.1980.

6. Τις διατάξεις του ν. 3208/2003.

7. Την υπ' αριθμ. 4908/7.7.2006 πρόταση του Δασαρχείου Καλαμάτας περί κηρύξεως αναδασωτέας, της αναφερομένης στο θέμα έκτασης, αποφασίζουμε :

Κηρύσσουμε αναδασωτέα, με σκοπό την προστασία για την επαναδημιουργία της δασικής βλάστησης αποτελούμενης από είδη αιφυλλων πλατύφυλλων, (πουρ-

νάρια, αγριελιές, σχίνα, χαρουπιές & ασφάλαχτρα), σε ποσοστό 50%, που καταστράφηκε από πυρκαγιά στις 10.4.2005 την δημόσια δασική έκταση, εμβαδού χιλίων εξακοσίων εκατό τ.μ. (1.610,00 τ.μ.), που βρίσκεται στην θέση «Πύργοι Γονάτσα» οικισμού Λεύκτρου, Δημοτικού Διαμερίσματος Νεοχωρίου του Δήμου Λεύκτρου, Νομού Μεσσηνίας και προσδιορίζεται ως εξής, από τα σημεία: 1, 2, 3, 8, 9 & 1 και έχει όρια:

Ανατολικά : Με ελαιόκτημα Σταύρου Μειμετέα.

Δυτικά : Με δημόσια δασική έκταση (που έχει εκχερσωθεί παράνομα).

Βόρεια : Με αγρό Αθανασίου Γεωργιλέα (υπ. αρ. 3486/06 πράξη χαρ/σμού) και με ελαιόκτημα Στ. Μειμετέα.

Νότια : Με αγροδασική οδό πέραν της οποίας δασική έκταση.

Όπως φαίνεται στο συνημμένο διάγραμμα κλίμακας 1:1000 που συντάχθηκε από την Δασοπόντο του Δασαρχείου Καλαμάτας Αριστέα Κυριαζή και εντοπίζεται στο απόσπασμα Φύλλο Χάρτου «Ξηροκαμπίου» κλίμακας 1:50.000 και αποτελεί αναπόσπαστο μέρος της απόφασης αυτής. Προβλέπεται φυσική αναγέννηση της δασικής βλάστησης που καταστράφηκε.

Η απόφαση αυτή να δημοσιευθεί στην Εφημερίδα της Κυβερνήσεως.

Τρίπολη, 25 Ιουλίου 2006

Η Γενική Γραμματέας Περιφέρειας

ΑΓΓΕΛΑ ΑΒΟΥΡΗ

ΤΟΠΟΓΡΑΦΙΚΟ ΔΙΑΓΡΑΜΜΑ

Δημόσιας δασικής έκτασης στη θέση «Πύργοι Γονάτσα οικισμού Λεύκτρου» Δημ. Διαμ. Νεοχωρίου του Δήμου Λεύκτρου που κήθηκε στις 10-4-2005

Κλίμακα 1 : 1.000
Εμβαδόν (1,2,3,...,9,1) = 1.610,00 τ.μ.

ΕΘΝΙΚΟ ΤΥΠΟΓΡΑΦΕΙΟ
Για τεχνικούς λόγους στο σχεδιάγραμμα έγινε σμίκρυνση κατά ποσοστό 78 %

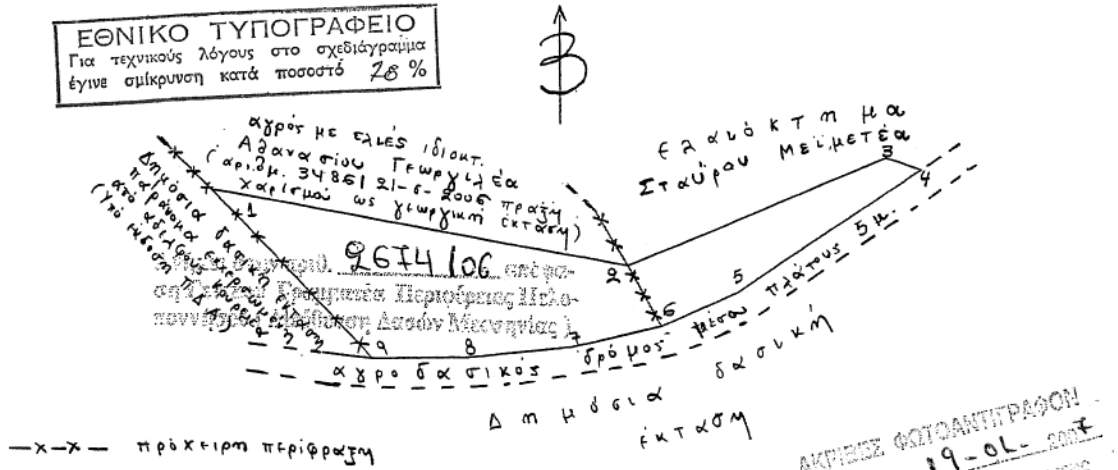

ΣΥΝΤΕΤΑΓΜΕΝΕΣ ΚΟΡΥΦΩΝ ΕΚΤΑΣΗΣ

ΣΗΜΕΙΟ	X	Y
1	345324,9357	4079676,7028
2	345395,5300	4079663,6300
3	345439,0000	4079682,0000
4	345445,0000	4079680,0000
5	345414,0000	4079659,0000
6	345401,2500	4079653,2700
7	345386,2500	4079649,7800
8	345368,6300	4079648,0300
9	345352,3500	4079647,8400



Απόσπασμα Φ.Χ. Ξηροκάμπλου,
Κλίμακα 1:50.000
ΓΥΣ 1977

Καθήκοντα 22-6-2006
Η Συντάξασα

Αριστέα Κυριαζή
Δασολόγος

ΑΚΡΙΒΕΣ ΦΩΤΟΑΝΤΙΓΡΑΦΟΝ
Καθήκοντα 19-01-2007
ΒΑΣΙΛΕΙΟΣ ΚΟΥΣΗΣ
ΟΙΚΟΝΟΜΙΚΟΣ

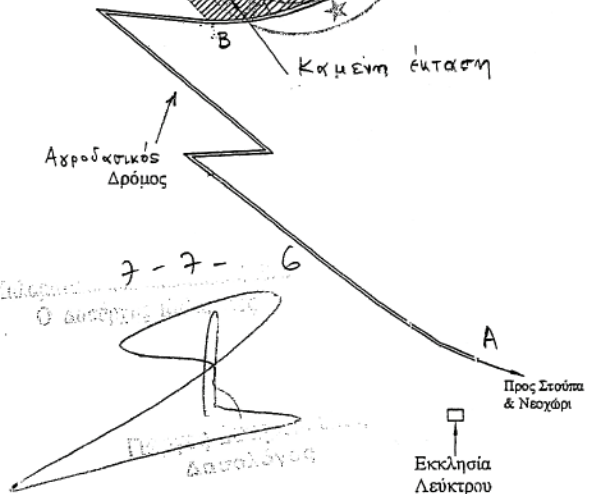

ΟΔΟΙΠΟΡΙΚΟ ΣΚΑΡΙΦΗΜΑ
4 Γενική Γραμματεία Περιφέρειας Πελοποννήσου

Β-24-06
ΕΠΙΧΕΙΡΗΣΙΑΚΟ ΠΡΟΓΡΑΜΜΑ



* 0 4 0 0 0 3 5 0 7 0 2 0 7 0 0 0 8 *