



04000091401050008



# ΕΦΗΜΕΡΙΣ ΤΗΣ ΚΥΒΕΡΝΗΣΕΩΣ

## ΤΗΣ ΕΛΛΗΝΙΚΗΣ ΔΗΜΟΚΡΑΤΙΑΣ

ΤΕΥΧΟΣ ΤΕΤΑΡΤΟ

Αρ. Φύλλου 9

14 Ιανουαρίου 2005

### ΠΕΡΙΕΧΟΜΕΝΑ

#### ΑΠΟΦΑΣΕΙΣ

- Κήρυξη έκτασης 56,4 m<sup>2</sup> ως αναδασωτέας στη θέση «Πλαγιά» Περιφέρειας Δημοτικού Διαμερίσματος Δάφνης, Δήμου Ναυπάκτου, Ν. Αιτ/νίας ..... 1
- Κήρυξη έκτασης ως αναδασωτέας εμβαδού 240,00 στρεμμάτων στη θέση «Καταράχι» Περιφέρειας Δημ. Διαμερίσματος Πτέρης του Δήμου Αιγίου, Ν. Αχαΐας ..... 2
- Κήρυξη έκτασης 502 m<sup>2</sup> ως αναδασωτέας στη θέση «Βαρειάπλη» Περιφέρειας Αφροξυλιάς, Δήμου Ναυπάκτου, Ν. Αιτ/νίας ..... 3
- Ακύρωση της με αριθμ. 3195/3.9.2004 απόφασης του Νομάρχη Καρδίτσας ..... 4

#### ΔΙΟΡΘΩΣΕΙΣ ΣΦΑΛΜΑΤΩΝ

- Διόρθωση σφάλματος στην 1049080/4808/0010/28.6.2002 κοινή υπουργική απόφαση ..... 5

### ΑΠΟΦΑΣΕΙΣ

- Αριθ. 3073 (1)  
Κήρυξη έκτασης 56,4 m<sup>2</sup> ως αναδασωτέας στη θέση «Πλαγιά» Περιφέρειας Δημοτικού Διαμερίσματος Δάφνης, Δήμου Ναυπάκτου, Ν. Αιτ/νίας.

Ο ΓΕΝΙΚΟΣ ΓΡΑΜΜΑΤΕΑΣ  
ΠΕΡΙΦΕΡΕΙΑΣ ΔΥΤΙΚΗΣ ΕΛΛΑΔΟΣ

Έχοντας υπόψη τις διατάξεις:

1. Του άρθρου 117 παρ. 3 του Συντάγματος της Ελλάδας «περί διοικητικής αποκέντρωσης».
2. Του Ν.3200/1955 περί διοικητικής αποκεντρώσεως όπως τροποποιήθηκαν μεταγενέστερα.

3. Των άρθρων 1 παρ. 1, 2 παρ.1δ, 5 παρ. 3β, 6 παρ. 7 και 7 παρ. 2 του Ν. 2503/1997 «Διοίκηση, Οργάνωση, Στελέχωση της Περιφέρειας».

4. Του Ν. 998/79 «περί προστασίας δασών κ.λ.π.» και ειδικότερα: α) του άρθρου 38 παρ. 1 και β) του άρθρου 41 παρ. 1.

5. Τις εξής διαταγές του Υπουργείου Γεωργίας: α) 160417/1180/8.7.1980, β) 182447/3049/24.9.1980 και γ) 141823/4.2.1983.

6. Την υπ' αριθμ. 3927/17.11.2004 πρόταση του Δασαρχείου Ναυπάκτου περί κηρύξεως αναδασωτέας έκτασης.

7. Την υπ' αριθμ. 186 Γ.Γ./30.6.1998 απόφαση του Γενικού Γραμματέα Περιφέρειας Δυτικής Ελλάδος «περί ανάθεσης αρμοδιοτήτων», αποφασίζουμε:

Κηρύσσουμε αναδασωτέα, με φυσική ή τεχνητή αναγέννηση, με σκοπό την προστασία για την επαναδημιουργία της δασικής βλάστησης που καταστράφηκε από εκχέρσωση και την διατήρηση του χαρακτήρα της δασικής έκτασης ώστε να αποκλεισθεί η διάθεση αυτής για άλλο σκοπό, την παραπάνω δημόσια δασική έκταση των 56,4 m<sup>2</sup> και ανήκει στην κατηγορία των άρθρων 3 παρ. 1 και άρθρου 4 παρ. 1 β και 2γ του Ν. 998/1979.

Η ανωτέρω έκταση βρίσκεται στη θέση «Πλαγιά» Περιφέρειας Δημοτικού Διαμερίσματος Δάφνης, Δήμου Ναυπάκτου, προσδιορίζεται από τα στοιχεία 1, 2, 3 και οριοθετείται ως ακολούθως:

Ανατολικά: Με δημοτικό δρόμο.

Δυτικά: Με Δημόσια Δασική Έκταση,

Βόρεια: Με Δημόσια Δασική Έκταση,

Νότια: Με Δημόσια Δασική Έκταση.

όπως φαίνεται στο συνημμένο διάγραμμα, που αποτελεί αναπόσπαστο μέρος της απόφασης αυτής.

Η απόφαση αυτή να δημοσιευθεί στην Εφημερίδα της Κυβερνήσεως.

Πάτρα, 23 Δεκεμβρίου 2004

Με εντολή Γενικού Γραμματέα Περιφέρειας

Ο Γενικός Διευθυντής κ.α.α.

ΧΛΟΗ ΚΑΤΣΟΥΔΑ

**ΤΟΠΟΓΡΑΦΙΚΟ ΔΙΑΓΡΑΜΜΑ**  
 ΔΗΜΟΣΙΑΣ ΔΑΣΙΚΗΣ ΕΚΤΑΣΗΣ ΠΟΥ ΕΚΧΕΡΣΩΘΗΚΕ  
 ΣΤΗ ΘΕΣΗ "ΠΑΛΛΙΑ" Δ.Δ ΔΑΦΝΗΣ ΔΗΜΟΥ ΝΑΥΠΑΚΤΟΥ  
 Ανήκει στην υπ' αριθμ. Απόφαση.....



**ΕΘΝΙΚΟ ΤΥΠΟΓΡΑΦΕΙΟ**  
 Για τεχνικούς λόγους στο σχεδιάγραμμα έγινε σμίκρυνση στο ποσοστό 78%

ΣΧΕΤΙΚΕΣ ΣΥΝΤΕΤΑΓΜΕΝΕΣ ΣΗΜΕΙΩΝ

A/A	X	Ψ
1	193,576	204,873
2	189,447	203,847
3	191,280	190,40
4	195,013	189,79
5	198,896	189,10
6	198,270	204,46
7	197,993	213,77

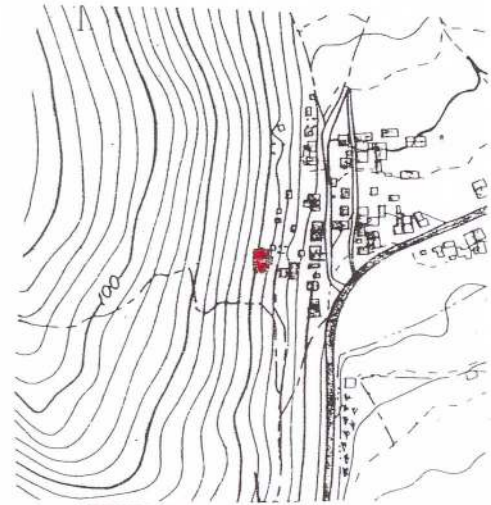
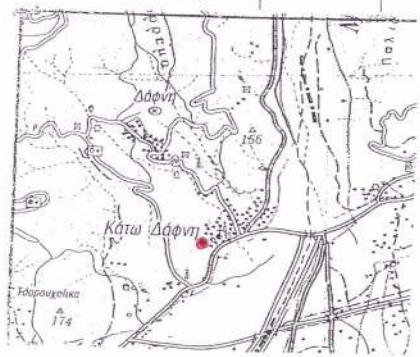

ΕΚΤΑΣΗ ΠΟΥ ΕΚΧΕΡΣΩΘΗΚΕ

Ναυπάκτος 17/11/2004  
 Ο Δασάρχης Ναυπάκτου  
 Θεόδ. Γεωργ. Φούντας  
 ΠΕΦ Δασολόγος με Δ' βαθμό

Π.Π. Μεσολογγίου 30/11/2004  
 Ο Δ/ντης Δασών Αιτωλίας  
 ΠΑΝΤΕΛΗΣ

Πάτρα 23/12/2004  
 Ο Γεν. Δ/ντης Π.Δ.Ε.  
 ΧΛΟΗ ΚΑΤΣΟΥΔΑ

Αριθ. 4500

(2)

Κήρυξη έκτασης ως αναδασωτέας εμβαδού 240,00 στρεμμάτων στη θέση «Καταράχι» Περιφέρειας Δημ. Διαμερίσματος Πτέρης του Δήμου Αιγίου, Ν. Αχαΐας.

Ο ΓΕΝΙΚΟΣ ΓΡΑΜΜΑΤΕΑΣ  
ΠΕΡΙΦΕΡΕΙΑΣ ΔΥΤΙΚΗΣ ΕΛΛΑΔΑΣ

Έχοντας υπόψη:

1. Το άρθρο 117 παρ. 3 του Συντάγματος της Χώρας.
2. Τις διατάξεις του Ν. 2503/1997 «Διοίκηση, οργάνωση, στελέχωση της Περιφέρειας, ρύθμιση θεμάτων για την τοπική αυτοδιοίκηση και άλλες διατάξεις».
3. Την υπ' αριθμ. 186/30.6.1998 απόφαση Γ.Γ.Π.Δ.Ε «Άσκηση αρμοδιοτήτων Γενικού Γραμματέα Περιφέρειας Δυτ. Ελλάδας επί θεμάτων ΔΑΣΙΚΩΝ και μεταβίβαση του δικαιώματος υπογραφής στους Προϊσταμένους Υπηρεσιακών Μονάδων της Περιφέρειας».
4. Τις διατάξεις του Ν. 998/1979 «Περί προστασίας των Δασών και των δασικών εκτάσεων» και συγκεκριμένα:
  - α) Του άρθρου 41 παρ. 1, όπως συμπληρώθηκε με τον Ν. 3208/2003
  - β) Του άρθρου 38 παρ. 2
  - γ) Του άρθρου 70 παρ. 3 του Ν. 998/1979, όπως αντικαταστάθηκε με τον Ν. 3208/2003.
5. Τις σχετικές δ/γές του Υπουργείου Γεωργίας.
6. Την υπ' αριθμ. 3667/4.11.2004 πρόταση του Δασαρχείου Αιγίου «περί κηρύξεως εκτάσεως ως αναδασωτέας» εμβαδού 240,00 στρεμμάτων στη θέση «Καταράχι» Περιφέρειας Δημ. Διαμερίσματος Πτέρης του Δήμου Αιγίου, Ν. Αχαΐας, αποφασίζουμε:

Κηρύσσουμε ως Αναδασωτέα, με σκοπό την αποκατάσταση με φυσική αναγέννηση ή τεχνητή αναδάσωση της δασικής βλάστησης που καταστράφηκε από πυρκαγιά που έγινε την 7.8.2004, την έκταση του δημοσίου δάσους από άτομα χαλεπίου πεύκης και υπόροφο από αείφυλλα πλατύφυλλα με ποσοστό κάλυψης 100%, εμβαδού διακοσίων σαράντα χιλιάδων τετραγωνικών μέτρων (240,00 στρέμ.), στη θέση «Καταράχι» Περιφέρειας Δημ. Διαμερίσματος Πτέρης του Δήμου Αιγίου, η οποία προσδιορίζεται από την οριογραμμή με κίτρινο χρώμα, όπως αυτή φαίνεται στο συνημμένο απόσπασμα χάρτη κλίμακας 1:5.000 το οποίο αποτελεί αναπόσπαστο μέρος της απόφασης αυτής εξαιρουμένων των μη δασικών εκτάσεων εμβαδού εκατό στρεμμάτων περίπου και έχει όρια:

Βόρεια: Με δημόσιο πευκοδάσος

Νότια: Με δημόσιο πευκοδάσος

Ανατολικά: Με δημόσιο πευκοδάσος

Δυτικά: Με δημόσιο πευκοδάσος.

Η παρούσα ισχύει μετά τη δημοσίευση της στο Δημοτικό Διαμέρισμα Πτέρης και στον Δήμο Αιγίου, σύμφωνα με το άρθρο 37 του Ν. 3200/55.

Η απόφαση αυτή να δημοσιευθεί στην Εφημερίδα της Κυβερνήσεως.

Πάτρα, 20 Δεκεμβρίου 2004

Με εντολή Γενικού Γραμματέα Περιφέρειας

Ο Γενικός Διευθυντής κ.α.α.

ΧΛΟΗ ΚΑΤΣΟΥΔΑ

Ανάπτυξη εσών αρδύσεων/βασική επίδοσης η Περιφέρεια Δυτ. Ελλάδας

ΑΠΟΣΠΑΣΜΑ ΧΑΡΤΗ

Δημοτικό Διαμέρισμα Πιπέρης, Δήμου Αγίου  
Κλίμακα 1:5.000

Περίγραμμα αναδάσωσης

**ΕΘΝΙΚΟ ΓΥΠΟΓΡΑΦΕΙΟ**  
Για τεχνικούς λόγους στο σχεδιασμένο  
έγγραφο μειώθηκε κατά ποσοστό 5%

**ΤΟΠΟΓΡΑΦΙΚΟ ΔΙΑΓΡΑΜΜΑ**

Δημοσιου δόσευς πεύκης με υψόμερο σεφύλλων πλατυφύλλων που καταστράφηκε από πυρκαγιά στη θέση «Καταράχην» Δ.Δ Πιπέρης, Δήμου Αγίου.  
Συνολικό εμβαδόν καμένης έκτασης 240 στρμ.  
Εμβαδόν αγροτικών εκτάσεων 100 στρμ. περίπου

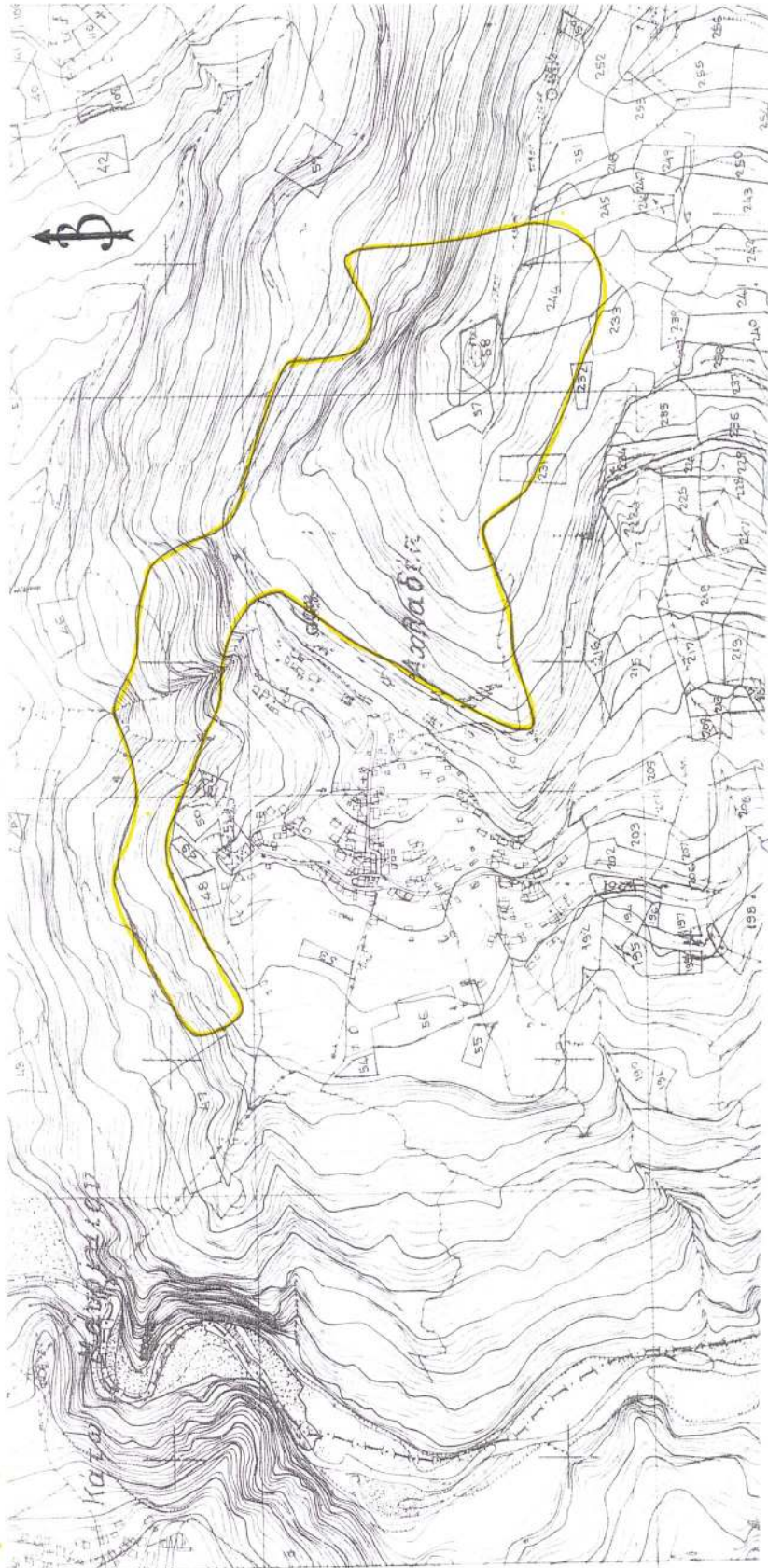

Ο Σχεδιαστής  
Φ. Θεοδωρακόπουλος  
Δασολόγος με Α' βαθμό



Αριθ. 3148

(3)

Κήρυξη έκτασης 502 m<sup>2</sup> ως αναδασωτέας στη θέση «Βαρειάπλη» Περιφέρειας Αφροξυλιάς, Δήμου Ναυπάκτου, Ν. Αιτ/νίας.

Ο ΓΕΝΙΚΟΣ ΓΡΑΜΜΑΤΕΑΣ  
ΠΕΡΙΦΕΡΕΙΑΣ ΔΥΤΙΚΗΣ ΕΛΛΑΔΟΣ

Έχοντας υπόψη τις διατάξεις:

1. Του άρθρου 117 παρ. 3 του Συντάγματος της Ελλάδας «περί διοικητικής αποκέντρωσης».

2. Του Ν.3200/1955 περί διοικητικής αποκεντρώσεως όπως τροποποιήθηκαν μεταγενέστερα.

3. Των άρθρων 1 παρ.1, 2 παρ. 1δ, 5 παρ. 3β, 6 παρ. 7 και 7 παρ. 2 του Ν. 2503/1997 «Διοίκηση, Οργάνωση, Στελέχωση της Περιφέρειας».

4. Του Ν. 998/1979 «περί προστασίας δασών κ.λ.π.» και ειδικότερα: α) του άρθρου 38 παρ. 1 και β) του άρθρου 41 παρ.1.

5. Τις εξής διαταγές του Υπουργείου Γεωργίας: α) 160417/1180/8.7.1980, β) 182447/3049/24.9.1980 και γ) 141823/4.2.1983.

6. Την υπ' αριθμ. 4055/26.11.2004 πρόταση του Δασαρχείου Ναυπάκτου περί κηρύξεως αναδασωτέας έκτασης.

7. Την υπ' αριθμ. 186 Γ.Γ./30.6.1998 απόφαση του Γενικού Γραμματέα Περιφέρειας Δυτικής Ελλάδος «περί ανάθεσης αρμοδιοτήτων», αποφασίζουμε:

Κηρύσσουμε ως αναδασωτέα, με φυσική ή τεχνητή αναγέννηση, με σκοπό την προστασία για την επαναδημιουργία της δασικής βλάστησης που καταστράφηκε από εκχέρσωση και την διατήρηση του χαρακτήρα της δασικής έκτασης ώστε να αποκλεισθεί η διάθεση αυτής για άλλο σκοπό, την παραπάνω δημόσια δασική έκταση των 502 m<sup>2</sup> και ανήκει στην κατηγορία των άρθρων 3 παρ. 2 και παρ. 3 και άρθρου 4 παρ.1β και 2γ του Ν. 998/1979. Η ανωτέρω έκταση βρίσκεται στη θέση «Βαρειάπλη» περιφέρειας Αφροξυλιάς, Δήμου Ναυπάκτου, προσδιορίζεται από τα στοιχεία Κ, Κ1, Ν1, Ξ και οριοθετείται ως ακολούθως:

Ανατολικά: Με δασική έκταση που έχουν γίνει επεμβάσεις.

Δυτικά: Με Αγρό,

Βόρεια: Με Δημόσια Δασική Έκταση,

Νότια: Με Δημόσια Δασική Έκταση,

όπως φαίνεται στο συνημμένο διάγραμμα, που αποτελεί αναπόσπαστο μέρος της απόφασης αυτής.

Η απόφαση αυτή να δημοσιευθεί στην Εφημερίδα της Κυβερνήσεως.

Πάτρα, 23 Δεκεμβρίου 2004

Με εντολή Γενικού Γραμματέα Περιφέρειας

Ο Γενικός Διευθυντής κ.α.α.

ΧΛΟΗ ΚΑΤΣΟΥΔΑ

**ΤΟΠΟΓΡΑΦΙΚΟ ΔΙΑΓΡΑΜΜΑ**

ΔΗΜΟΣΙΑΣ ΔΑΣΙΚΗΣ ΕΚΤΑΣΗΣ ΠΟΥ ΕΧΕΙ ΕΚΧΕΡΣΩΘΕΙ  
 ΣΤΗ ΘΕΣΗ "ΒΑΡΕΙΑΓΛΗ" Δ.Δ. ΑΦΡΟΥΕΥΛΙΑΣ ΔΗΜΟΥ ΝΑΥΠΑΚΤΟΥ  
 ΕΜΒΑΔΟΥ (Κ,Κ1,Ν1,Ξ,Κ) = 501,76 Μ2

ΚΛΙΜΑΚΑ 1:1000

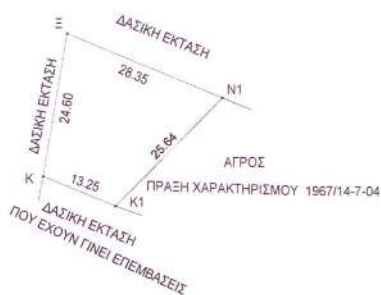

ΣΧΕΤΙΚΕΣ ΣΥΝΤΕΤΑΓΜΕΝΕΣ

A/A	X	Ψ
Κ	131.38	222.49
Κ1	143.68	217.55
Ν1	161.80	236.33
Ξ	135.24	246.79

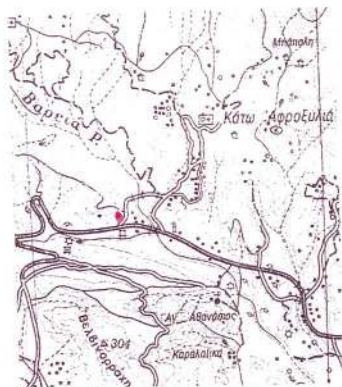

ΑΠΟΣΠΑΣΜΑ Φ.Χ.Γ.Υ.Σ.  
 1:50000 ΝΑΥΠΑΚΤΟΣ 1987

ΕΚΤΑΣΗ ΠΟΥ ΕΚΧΕΡΣΩΘΗΚΕ

**ΕΘΝΙΚΟ ΤΥΠΟΓΡΑΦΕΙΟ**  
 Για τεχνικούς λόγους στο σχεδιάγραμμα έγινε αμείωση κατά ποσοστό 28%

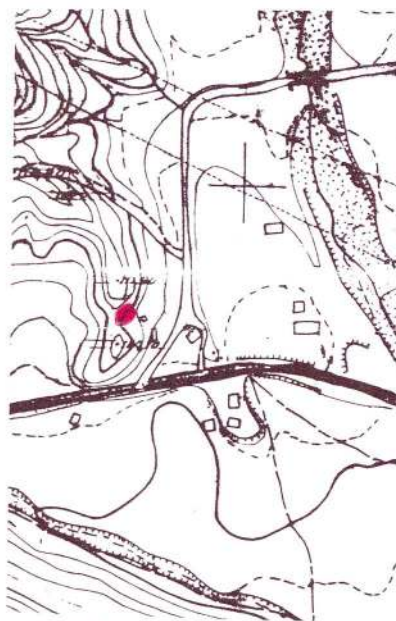

ΑΠΟΣΠΑΣΜΑ Φ.Χ.Γ.Υ.Σ.  
 1:5000 ΥΠ. ΑΡΙΘΜ. 6205/8

ΕΚΤΑΣΗ ΠΟΥ ΕΚΧΕΡΣΩΘΗΚΕ



ΚΛΩΝ ΚΑΤΣΟΥΛΑ

Αριθ. 5122

(4)

Ακύρωση της με αριθμ. 3195/3.9.2004 απόφασης του Νομάρχη Καρδίτσας.

Ο ΓΕΝΙΚΟΣ ΓΡΑΜΜΑΤΕΑΣ  
ΠΕΡΙΦΕΡΕΙΑΣ ΘΕΣΣΑΛΙΑΣ

Έχοντας υπόψη:

1. Τις διατάξεις του Ν.Δ/τος της 17.7.1923 (ΦΕΚ 228 Α) «Περί σχεδίων πόλεων κ.λ.π.», όπως τροποποιήθηκε και ισχύει σήμερα.

2. Τις διατάξεις του άρθρου 29 του Ν. 2831/2000 (ΦΕΚ 140 Α) «Περί τροποποίησης του Γενικού Οικοδομικού Κανονισμού (Ν. 1577/1985) και άλλων διατάξεων», όπως ισχύει σήμερα.

3. Τις διατάξεις του Ν. 3200/1955 (ΦΕΚ 97 Α) «Περί δικητικής αποκέντρωσης».

4. Τις διατάξεις του άρθρου 66 παρ.4 του Ν. 1622/1986 (ΦΕΚ 92Α).

5. Το άρθρο 18 παρ. 12 του Ν. 2218/1994 (ΦΕΚ 90 Α).

6. Το άρθρο 7 παρ. 2 του Ν. 2839/2000 (ΦΕΚ 196 Α).

7. Το υπ' αριθμ. 4856/30.11.2004 έγγραφο της Δ/νσης Πολεοδομίας Ν.Α. Καρδίτσας.

8. Την υπ' αριθμ. 3195/3.9.2004, απόφαση Νομάρχη Καρδίτσας (ΦΕΚ 887/Δ/5.10.2004), με θέμα «Τροποποίηση Ρυμοτομικού Σχεδίου πόλεως Καρδίτσας στο Ο.Τ. 146 Α-146 Β».

9. Την εμπρόθεσμη από 25.10.2004 προσφυγή των Βασιλείου Νταφόπουλου και Βασιλικής συζ. Βασιλείου Νταφοπούλου η οποία περιήλθε στην Υπηρεσία μας την 7.12.2004 και στρέφεται κατά της παραπάνω σχετικής Νομαρχιακής Απόφασης.

Και επειδή

1. κατά τις διατάξεις των άρθρων 1 και 70 του Ν. Δ/τος της 17.7.1923, η τροποποίηση του εγκεκριμένου σχεδίου πόλης περιλαμβανομένης και της εντεταπισμένης, πρέπει να είναι προσηκόντως αιτιολογημένη και να αποβλέπει στην εξυπηρέτηση κοινής ανάγκης, από άποψη υγιεινής, ασφάλειας, αισθητικής, οικονομίας, κυκλοφορίας κ.λ.π., της πόλης και στην αρτιότερη πολεοδομική διαρρύθμιση αυτής, την οποία προεχόντως, συνιστά η δημιουργία ή επαύξηση των κοινοχρήστων χώρων και η οποία αποτελεί πολεοδομικό κριτήριο. Η τροποποίηση δηλαδή πρέπει να αποσκοπεί στην εξυπηρέτηση του δημοσίου συμφέροντος από πλευράς ικανοποίησης καθαρώς πολεοδομικών αναγκών και να δικαιολογείται από την συνδρομή κοινής ανάγκης (ΣτΕ 2300, 3190/1983). Περαιτέρω, κατά την τροποποίηση σχεδίου δεν αποκλείεται να λαμβάνονται υπόψη και οι λόγοι που αναφέρονται στην θεραπεία ιδιωτι-

κών δικαίων και συμφερόντων, εφόσον οι λόγοι αυτοί λαμβάνονται υπόψη και μόνο επιβοηθητικώς, μη δυνάμενοι όμως αυτοτελώς και ασυνδέτως προς τους υπό των πολεοδομικών διατάξεων επιδιωκόμενους σκοπούς να αποτελέσουν από μόνοι τους έρεισμα για ρυμοτομική τροποποίηση και πολεοδομική διαρρύθμιση (Σ.τ.Ε, 2173/1986, 527/1985).

2. πρέπει να γίνει δεκτός ο ισχυρισμός των προσφευγόντων ότι η προσβαλλόμενη Απόφαση αντιβαίνει στις διατάξεις της παρ. 4α του άρθρου 29 του Ν. 2831/2000 (ΦΕΚ 140 Α), όπως τροποποιήθηκε με τις διατάξεις του άρθρου 10 του Ν. 3044/2002 (ΦΕΚ 197 Α), σύμφωνα με τις οποίες κατά την έγκριση τροποποιήσεων δεν θα πρέπει να επέρχεται μείωση του συνολικού εμβαδού των κοινοχρήστων χώρων, δεδομένου ότι στην προκειμένη περίπτωση με την μείωση του πλάτους της οδού μεταξύ των Ο.Τ. 146Α και 146Β επέρχεται μείωση του συνολικού εμβαδού των κοινοχρήστων χώρων.

3. μετά τα παραπάνω, πρέπει να γίνει δεκτή η προσφυγή των Νταφόπουλου Βασιλείου και Βασιλικής συζ. Βασιλείου Νταφοπούλου και να ακυρωθεί η υπ' αριθμ. 3195/3.9.2004 απόφαση του Νομάρχη Καρδίτσας γιατί διαπιστώθηκε παράβαση Νόμου, αποφασίζουμε:

1. Γίνεται δεκτή η προσφυγή των Νταφόπουλου Βασιλείου και Βασιλικής συζ. Βασιλείου Νταφοπούλου.

2. Ακυρώνεται η υπ' αριθμ. 3195/3.9.2004 απόφαση του Νομάρχη Καρδίτσας σύμφωνα με το σκεπτικό.

Η απόφαση αυτή να δημοσιευθεί στην Εφημερίδα της Κυβερνήσεως.

Λάρισα, 16 Δεκεμβρίου 2004

Ο Γενικός Γραμματέας Περιφέρειας  
ΦΩΤΙΟΣ ΓΚΟΥΠΑΣ

## ΔΙΟΡΘΩΣΕΙΣ ΣΦΑΛΜΑΤΩΝ

(5)

Στο ΦΕΚ 571/9.7.2002/τεύχος Δ', που δημοσιεύθηκε η με αριθμ. 1049080/4808/0010/28.6.2002 κοινή υπουργική απόφαση Οικ/μίας και Οικ/κών - Περιβάλλοντος Χωροταξίας και Δημ. Έργων, σχετικά με αναγκαστική απαλλοτρίωση ακινήτου για κατασκευή του τμήματος Κ1-Κ4 της Ευρείας Παράκ/ης Πατρών στη χθ 6+900 (νέα χάραξη) στην περιοχή του Δήμου Πατρέων στο Νομό Αχαΐας συνολικού εμβαδού 4.745,25 τ.μ., γίνεται η εξής διόρθωση. Από το εσφαλμένο: «104980/4808/0010/28.6.2002», στο ορθό: «1049080/4808/0010/28.6.2002».

(Από το Υπ. Οικον. και Οικονομικών)

**ΕΘΝΙΚΟ ΤΥΠΟΓΡΑΦΕΙΟ****ΕΦΗΜΕΡΙΔΑ ΤΗΣ ΚΥΒΕΡΝΗΣΕΩΣ**

ΚΑΠΟΔΙΣΤΡΕΙΟΥ 34 \* ΑΘΗΝΑ 104 32 \* FAX 210 52 21 004  
 ΗΛΕΚΤΡΟΝΙΚΗ ΔΙΕΥΘΥΝΣΗ: <http://www.et.gr> – e-mail: [webmaster@et.gr](mailto:webmaster@et.gr)

**Πληροφορίες Α.Ε. - Ε.Π.Ε. και λοιπών Φ.Ε.Κ.: 210 527 9000-4**  
**Φωτοαντίγραφα παλαιών ΦΕΚ - ΒΙΒΛΙΟΘΗΚΗ - ΜΑΡΝΗ 8 - Τηλ. (210)8220885 - 8222924**  
**Δωρεάν διάθεση τεύχους Προκηρύξεων ΑΣΕΠ αποκλειστικά από Μάρνη 8 & Περιφερειακά Γραφεία**

**ΠΕΡΙΦΕΡΕΙΑΚΑ ΓΡΑΦΕΙΑ ΠΩΛΗΣΗΣ Φ.Ε.Κ.**

<b>ΘΕΣΣΑΛΟΝΙΚΗ</b> - Βασ. Όλγας 227	(2310) 423 956	<b>ΛΑΡΙΣΑ</b> - Διοικητήριο	(2410) 597449
<b>ΠΕΙΡΑΙΑΣ</b> - Ευριπίδου 63	(210) 413 5228	<b>ΚΕΡΚΥΡΑ</b> - Σαμαρά 13	(26610) 89 122
<b>ΠΑΤΡΑ</b> - Κορίνθου 327	(2610) 638 109		(26610) 89 105
	(2610) 638 110	<b>ΗΡΑΚΛΕΙΟ</b> - Πεδιάδος 2	(2810) 300 781
<b>ΙΩΑΝΝΙΝΑ</b> - Διοικητήριο	(26510) 87215	<b>ΛΕΣΒΟΣ</b> - Πλ.Κωνσταντινουπόλεως 1	(22510) 46 654
<b>ΚΟΜΟΤΗΝΗ</b> - Δημοκρατίας 1	(25310) 22 858		(22510) 47 533

**ΤΙΜΗ ΠΩΛΗΣΗΣ ΦΥΛΛΩΝ ΕΦΗΜΕΡΙΔΟΣ ΤΗΣ ΚΥΒΕΡΝΗΣΕΩΣ****Σε έντυπη μορφή:**

- Για τα ΦΕΚ από 1 μέχρι 16 σελίδες σε 1 euro, προσαυξανόμενη κατά 0,20 euro για κάθε επιπλέον οκτασέλιδο ή μέρος αυτού.
- Για τα φωτοαντίγραφα ΦΕΚ σε 0,15 euro ανά σελίδα.

**Σε μορφή CD:**

Τεύχος	Περίοδος	EURO	Τεύχος	Περίοδος	EURO
Α'	Ετήσιο	150	Αναπτυξιακών Πράξεων	Ετήσιο	50
Α	3μηνιαίο	40	Ν.Π.Δ.Δ.	Ετήσιο	50
Α'	Μηνιαίο	15	Παράρτημα	Ετήσιο	50
Β'	Ετήσιο	300	Εμπορικής και Βιομηχανικής Ιδιοκτησίας	Ετήσιο	100
Β'	3μηνιαίο	80	Ανωτάτου Ειδικού Δικαστηρίου	Ετήσιο	5
Β'	Μηνιαίο	30	Διακηρύξεων Δημοσίων Συμβάσεων	Ετήσιο	200
Γ	Ετήσιο	50	Διακηρύξεων Δημοσίων Συμβάσεων	Εβδομαδιαίο	5
Δ'	Ετήσιο	220	Α.Ε. & Ε.Π.Ε	Μηνιαίο	100
Δ'	3μηνιαίο	60			

- Η τιμή πώλησης μεμονωμένων Φ.Ε.Κ ειδικού ενδιαφέροντος σε μορφή cd-rom και μέχρι 100 σελίδες σε 5 euro προσαυξανόμενη κατά 1 euro ανά 50 σελίδες.
- Η τιμή πώλησης σε μορφή cd-rom δημοσιευμάτων μιας εταιρείας στο τεύχος Α.Ε. και Ε.Π.Ε. σε 5 euro ανά έτος.

**ΠΑΡΑΓΓΕΛΙΑ ΚΑΙ ΑΠΟΣΤΟΛΗ Φ.Ε.Κ. :** τηλεφωνικά : 210 - 4071010, fax : 210 - 4071010 internet : <http://www.et.gr>.

**ΕΤΗΣΙΕΣ ΣΥΝΔΡΟΜΕΣ Φ.Ε.Κ.**

	Σε έντυπη μορφή	Από το Internet
Α' (Νόμοι, Π.Δ., Συμβάσεις κτλ.)	225 €	190 €
Β' (Υπουργικές αποφάσεις κτλ.)	320 €	225 €
Γ (Διορισμοί, απολύσεις κτλ. Δημ. Υπαλλήλων)	65 €	ΔΩΡΕΑΝ
Δ' (Απαλλοτριώσεις, πολεοδομία κτλ.)	320 €	160 €
Αναπτυξιακών Πράξεων και Συμβάσεων (Τ.Α.Π.Σ.)	160 €	95 €
Ν.Π.Δ.Δ. (Διορισμοί κτλ. προσωπικού Ν.Π.Δ.Δ.)	65 €	ΔΩΡΕΑΝ
Παράρτημα (Προκηρύξεις θέσεων ΔΕΠ κτλ.)	33 €	ΔΩΡΕΑΝ
Δελτίο Εμπορικής και Βιομ/κής Ιδιοκτησίας (Δ.Ε.Β.Ι.)	65 €	33 €
Ανωτάτου Ειδικού Δικαστηρίου (Α.Ε.Δ.)	10 €	ΔΩΡΕΑΝ
Ανωνύμων Εταιρειών & Ε.Π.Ε.	2.250 €	645 €
Διακηρύξεων Δημοσίων Συμβάσεων (Δ.Δ.Σ.)	225 €	95 €
Πρώτο (Α'), Δεύτερο (Β') και Τέταρτο (Δ')	-	450 €

- Το τεύχος του ΑΣΕΠ (έντυπη μορφή) θα αποστέλλεται σε συνδρομητές με την επιβάρυνση των 70 euro, ποσό το οποίο αφορά ταχυδρομικά έξοδα.
- Για την παροχή δικαιώματος ηλεκτρονικής πρόσβασης σε Φ.Ε.Κ. προηγούμενων ετών και συγκεκριμένα στα τεύχη Α', Β', Δ', Αναπτυξιακών Πράξεων & Συμβάσεων, Δελτίο Εμπορικής και Βιομηχανικής Ιδιοκτησίας και Διακηρύξεων Δημοσίων Συμβάσεων, η τιμή προσαυξάνεται πέραν του ποσού της ετήσιας συνδρομής έτους 2005, κατά 25 euro ανά έτος παλαιότητας και ανά τεύχος, για δε το τεύχος Α.Ε. & Ε.Π.Ε., κατά 30 euro.

\* Οι συνδρομές του εσωτερικού προπληρώνονται στις ΔΟΥ (το ποσό συνδρομής καταβάλλεται στον κωδικό αριθμό εσόδων ΚΑΕ 2531 και το ποσό υπέρ ΤΑΠΕΤ (5% του ποσού της συνδρομής) στον κωδικό αριθμό εσόδων ΚΑΕ 3512). Το πρωτότυπο αποδεικτικό εισπραξης (διπλότυπο) θα πρέπει να αποστέλλεται ή να κατατίθεται στην αρμόδια Υπηρεσία του Εθνικού Τυπογραφείου.

\* Η πληρωμή του υπέρ ΤΑΠΕΤ ποσού που αντιστοιχεί σε συνδρομές, εισπράττεται και από τις ΔΟΥ.

\* Οι συνδρομητές του εξωτερικού έχουν τη δυνατότητα λήψης των δημοσιευμάτων μέσω internet, με την καταβολή των αντίστοιχων ποσών συνδρομής και ΤΑΠΕΤ.

\* Οι Νομαρχιακές Αυτοδιοικήσεις, οι Δήμοι, οι Κοινοότητες ως και οι επιχειρήσεις αυτών πληρώνουν το μισό χρηματικό ποσό της συνδρομής και ολόκληρο το ποσό υπέρ του ΤΑΠΕΤ.

\* Η συνδρομή ισχύει για ένα ημερολογιακό έτος. Δεν εγγράφονται συνδρομητές για μικρότερο χρονικό διάστημα.

\* Η εγγραφή ή ανανέωση της συνδρομής πραγματοποιείται το αργότερο μέχρι την 31ην Δεκεμβρίου κάθε έτους.

\* Αντίγραφα διπλοτύπων, ταχυδρομικές επιταγές και χρηματικά γραμμάτια δεν γίνονται δεκτά.

**Οι υπηρεσίες εξυπηρέτησης των πολιτών λειτουργούν καθημερινά από 08.00' έως 13.00'**