



04004300605030008



4577

ΕΦΗΜΕΡΙΣ ΤΗΣ ΚΥΒΕΡΝΗΣΕΩΣ

ΤΗΣ ΕΛΛΗΝΙΚΗΣ ΔΗΜΟΚΡΑΤΙΑΣ

ΤΕΥΧΟΣ ΤΕΤΑΡΤΟ

Αρ. Φύλλου 430

6 Μαΐου 2003

ΠΕΡΙΕΧΟΜΕΝΑ

ΑΠΟΦΑΣΕΙΣ

Τροποποίηση εγκεκριμένου ρυμοτομικού σχεδίου στο ΟΤ 64 του Δημοτικού Διαμερίσματος Αιαντείου Σαλαμίνας.....	1
Έγκριση τοπικού ρυμοτομικού σχεδίου στην εκτός σχεδίου περιοχή Δημοτικού Διαμερίσματος Φιλύρου του Δήμου Χορτιάτη Νομού Θεσσαλονίκης για τον καθορισμό χώρου Αθλητικών Εγκαταστάσεων και καθορισμός όρων και περιορισμών δόμησης αυτού.....	2
Κήρυξη έκτασης ως αναδασωτέας στη θέση «ΤΖΟΥ-ΜΠΑΡΙ» Δημ. Διαμερίσματος Χειμαδιού του Δήμου Ζαλόγγου του Ν. Πρέβεζας.....	3
Πρόσκληση ιδιοκτητών επικινδύνου κτίσματος στο Ν. Λακωνίας.....	4
Πρόσκληση ιδιοκτητών επικινδύνου κτίσματος στο Ν. Λακωνίας.....	5

ΑΠΟΦΑΣΕΙΣ

Αριθ. οικ. 1274/Φ.Τροπ/2003	(1)
Τροποποίηση εγκεκριμένου ρυμοτομικού σχεδίου στο ΟΤ 64 του Δημοτικού Διαμερίσματος Αιαντείου Σαλαμίνας.	
Ο ΓΕΝΙΚΟΣ ΓΡΑΜΜΑΤΕΑΣ ΠΕΡΙΦΕΡΕΙΑΣ ΑΤΤΙΚΗΣ	
Έχοντας υπόψη:	
Το Ν. 2503/97 (ΦΕΚ 107Α/30.5.97) «Διοίκηση, Οργάνωση, Στελέχωση της Περιφέρειας κλπ.».	
2. Την με 75724/11151/30.12.83 (ΦΕΚ 767Β/30.12.83) Κοινή Απόφαση Υπουργών Προεδρίας της Κυβερνήσεως και ΧΟΠ «Κωδικοποίηση τροποποίηση και συμπλήρωση των συλλογικών οργάνων γνωμοδοτικής και αποφασιστικής αρμοδιότητας του Υπ. ΧΟΠ σε ενιαίο κείμενο.	
3. Την ΠΕΧΩ οικ. 148/Φ. Ενεργειών Δ/νσης 2.10.97 απόφαση του Γεν. Γραμματέα Περιφέρειας Αττικής για τη μεταβίβαση αρμοδιοτήτων στον Προϊστάμενο της Δ/νσεως Περιβάλλοντος και Χωροταξίας Περιφέρειας Αττικής.	
4. Την 11383/20.3.2000 απόφασή μας περί «Συγκρότησης Περιφερειακού Συμβουλίου Χωροταξίας Οικισμού	

και Περιβάλλοντος (Περ. ΣΧΟΠ) της Περιφέρειας Αττικής, όπως τροποποιήθηκε και συμπληρώθηκε με τις 27112/30.6.2000, 46931/30.10.2000, 18591/3.4.2001, 46320/11.9.2001.

5. Το Ν. 1577/12.12.85 (ΦΕΚ 210Α/18.12.85) για το ΓΟΚ όπως ισχύει μετά το Ν. 2831/2000 (ΦΕΚ 140Α/13.6.2000) καθώς και το άρθρο 10 του Ν. 3044/2002 (ΦΕΚ 197Α/27.2.2002).

6. Τον Ν. 2508/97 (ΦΕΚ 124Α) «Βιώσιμη οικιστική ανάπτυξη των πόλεων και οικισμών» άρθρα 1, 4 και 7 όπως ισχύει.

7. Τα άρθρα 152, 153, 154 και 161 του από 14/27.7.1999 Π.Δ. «Κώδικας Βασικής Πολεοδομικής Νομοθεσίας» (ΦΕΚ 580Δ).

8. Την 40/2002 ομόφωνη θετική απόφαση του Δ.Σ. του Δήμου Σαλαμίνας.

9. Την ΠΕΧΩ 418/Φ.Τροπ/26.3.2003 θετική εισήγηση της Δ/νσης ΠΕΧΩ Περιφέρειας Αττικής.

10. Την θετική γνωμοδότηση του ΣΧΟΠ της Περιφέρειας Αττικής που διατυπώθηκε στην 6η συνεδρίαση της 27.3.2003.

11. Το γεγονός ότι από τις διατάξεις της παρούσης δεν προκαλείται δαπάνη σε βάρος του κρατικού προϋπολογισμού και του οικείου ΟΤΑ, αποφασίζουμε:

1) Εγκρίνεται η τροποποίηση του εγκεκριμένου ρυμοτομικού σχεδίου στο ΟΤ 64 του Δημοτικού Διαμερίσματος Αιαντείου Σαλαμίνας, με τον χαρακτηρισμό ως εγκεκριμένης οδού (Πεζόδρομος) υφισταμένης παλαιάς αγροτικής οδού «Β' Πάροδος Σάμου» όπως φαίνεται στο σχετικό πρωτότυπο διάγραμμα σε κλίμακα 1:500 που έχει θεωρηθεί από την προϊσταμένη της Δ/νσης ΠΕΧΩ Περιφέρειας Αττικής και που συνοπτικό του αντίτυπο δημοσιεύεται με την παρούσα απόφαση.

2) Η ισχύς της παρούσης απόφασης αρχίζει από την δημοσίευσή της στην Εφημερίδα της Κυβερνήσεως.

Κατά της απόφασης αυτής επιτρέπεται προσφυγή στον Υπ.ΠΕΧΩΔΕ σε τριάντα (30) ημέρες από την δημοσίευσή της.

Η απόφαση αυτή να δημοσιευθεί στην Εφημερίδα της Κυβερνήσεως.

Αθήνα, 11 Απριλίου 2003

Ο Γενικός Γραμματέας Περιφέρειας
ΜΙΧΑΗΛ ΚΥΡΙΑΚΙΔΗΣ

ΠΙΝΑΚΑΣ ΔΙΟΚΤΗΤΩΝ

Α/Α	ΟΝΟΜΑΤΕΛΕΝΧΩ	ΔΙΕΥΘΥΝΣΗ	ΤΗΛΕΦΩΝΟ
1	ΜΟΡΦΕ		
2	ΛΑΠΡΩΝ ΠΡΩΝΗ	Πελοπόννησος, 54, κ. Πελοπόννησος	3429863
3	ΒΑΣΙΛΗΝ ΓΕΩΡΓΙΟΠΟΥΛΟΥ	Αιολικός 105, Κομοτηνή	5225459
4	ΟΝ. ΓΕΩΡΓΙΟΣ-Γ. ΖΕΛΙΑΝΗΣ	Ευριπιδος 4, Ηλιούπολη	9220261
5	ΑΝΝΑ ΒΑΣΙΛΑΚΗ-ΕΥΓ. ΣΑΚΚΑ	Οδός 10, Κομοτηνή	9220267
6	ΑΝΔΡΕΑΣ ΠΑΝΟΣ	Ανδ. Μουζούρη 9, Λαμία	4629889
7	ΒΕΡΟΝΙΚΗ ΒΕΛΟΥΔΗ	Ελευθερίας 25, Κομοτηνή	5265571
8	ΜΑΡΙΑ ΑΒΡΑΜΙΔΟΥ	Προεδρίου 22, Τραπεζοπολις	4202252
9	ΙΤΣΙΑ ΒΕΛΟΥΔΗ	Προεδρίου 22, Τραπεζοπολις	5226577
10	ΒΑΣΙΛΕΙΟΣ ΓΑΜΠΟΥΡΟΣ	Αρκαδίου 4, Νέος Κόσμος	9704388
11	ΜΑΡΙΑ ΔΟΜΗΝΤΟΥ	Αρκαδίου 27, Καλλιθέα	9418256
12	ΔΗΜΗΤΡΗΣ ΛΑΤΣΟΣ	Σοφού - Αιάντας	9217284

ΤΟΠΟΓΡΑΦΙΚΟ ΔΙΑΓΡΑΜΜΑ

στη θέση "ΑΙΛΑΝΤΙΟ" (Ο.Τ. 64)
του Δήμου Σαλαμίνας

Κλίμακα 1 : 500

ΟΡΟΙ ΔΟΜΗΣΕΩΣ

ΔΙΑΤΑΞΗ ΡΥΘΙΣΤΙΚΗΣ 29-42-4972 Φ.Ε.Κ. 690/4973

ΠΡΟ Γ.Π.Κ.
Π = 4500
Ε = 400
Ε = 300
ΕΛΛΗΝΙΚΗ ΔΕ.Σ. ΤΕΧΝ. Π.Ε.
ΥΠΟΥΣ. Γ.Π.Κ. 2000
Σ.Δ. = 06

ΠΡΟΤΥΠΟΝ ΔΕΚΕΜΒΡΙΟΥ 2004
ΠΡΟΤΥΠΟΝ

ΠΕΡΙΚΛΗΣ Θ. ΒΑΣΙΛΑΚΗΣ
Π.Ο.Σ. ΠΕΡΙΚΛΗΣ Θ. ΒΑΣΙΛΑΚΗΣ Ε.Μ.Π. (Ε.Δ.Ε)
ΕΡΓΟΛΗΠΤΗΣ ΔΗΜΟΣΙΩΝ ΕΡΓΩΝ
ΑΙΤΙΟΛΟΓΙΑΣ 150, ΣΑΛΑΜΙΝΑ
Α.Φ.Μ. 071997811 ΤΗΛΕΦΩΝΟ 4626977
F. O. Y. ΣΑΛΑΜΙΝΑΣ

ΓΕΩΡΓΙΟΣ ΚΑΡΑΓΕΩΡΓΙΟΥ
ΚΑΡΑΓΕΩΡΓΙΟΥ 139
ΠΕΡΙΚΛΗΣ Θ. ΒΑΣΙΛΑΚΗΣ
Π.Ο.Σ. ΠΕΡΙΚΛΗΣ Θ. ΒΑΣΙΛΑΚΗΣ Ε.Μ.Π. (Ε.Δ.Ε)
ΕΡΓΟΛΗΠΤΗΣ ΔΗΜΟΣΙΩΝ ΕΡΓΩΝ
ΑΙΤΙΟΛΟΓΙΑΣ 150, ΣΑΛΑΜΙΝΑ
Α.Φ.Μ. 071997811 ΤΗΛΕΦΩΝΟ 4626977
F. O. Y. ΣΑΛΑΜΙΝΑΣ

ΕΠΙΧΕΙΡΗΣΙΑΚΟ ΣΧΕΔΙΟ
ΣΤΑΔΙΟΥΜΕΝΩΣ Π.Τ.
ΕΠΙΧΕΙΡΗΣΙΑΚΟ ΣΧΕΔΙΟ
ΠΡΟΤΕΚΝΩΣΕΩΣ Ο.Τ.

ΕΠΙΧΕΙΡΗΣΙΑΚΟ ΣΧΕΔΙΟ
ΣΤΑΔΙΟΥΜΕΝΩΣ Π.Τ.
ΕΠΙΧΕΙΡΗΣΙΑΚΟ ΣΧΕΔΙΟ
ΠΡΟΤΕΚΝΩΣΕΩΣ Ο.Τ.

ΕΠΙΧΕΙΡΗΣΙΑΚΟ ΣΧΕΔΙΟ
ΣΤΑΔΙΟΥΜΕΝΩΣ Π.Τ.
ΕΠΙΧΕΙΡΗΣΙΑΚΟ ΣΧΕΔΙΟ
ΠΡΟΤΕΚΝΩΣΕΩΣ Ο.Τ.

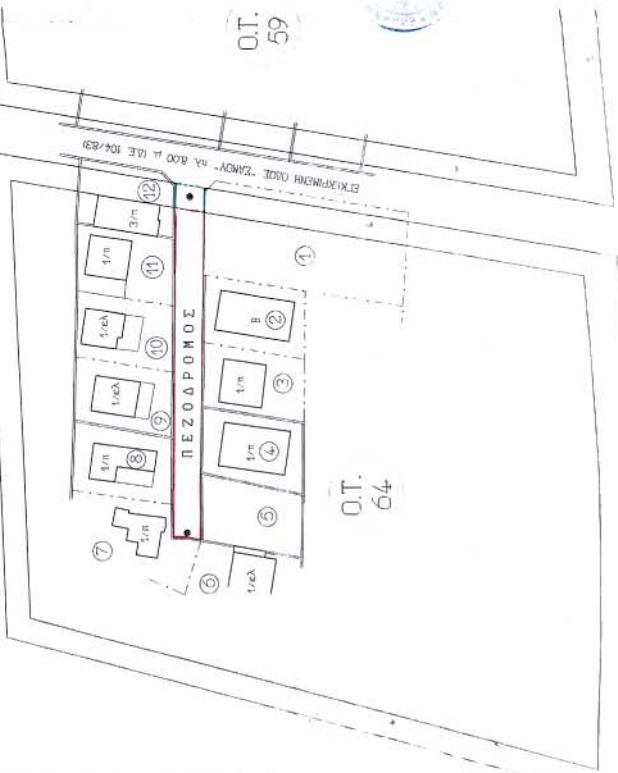

ΡΥΘΙΣΤΙΚΟ ΑΠΟΣΤΑΣΜΑ

Ε.Δ.Ρ.Η.Σ.Η

Κατασκευάζονται, στο πλαίσιο του προγράμματος, διατάξεις για την υλοποίηση, ως κατασκευαστικό έργο, και τις απαιτούμενες οικοδομικές και ρυθμιστικές διατάξεις για τους παραπάνω δασμούς.

- Ελεγκτής: Σαλαμίνα
- Τεχνικός Τελεσίγραφο: Σαλαμίνα



ΕΠΙΧΕΙΡΗΣΙΑΚΟ ΣΧΕΔΙΟ
ΣΤΑΔΙΟΥΜΕΝΩΣ Π.Τ.
ΕΠΙΧΕΙΡΗΣΙΑΚΟ ΣΧΕΔΙΟ
ΠΡΟΤΕΚΝΩΣΕΩΣ Ο.Τ.

Αριθ. 1663

(2)

Έγκριση τοπικού ρυμοτομικού σχεδίου στην εκτός σχεδίου περιοχή Δημοτικού Διαμερίσματος Φιλύρου του Δήμου Χορτιάτη Νομού Θεσσαλονίκης για τον καθορισμό χώρου Αθλητικών Εγκαταστάσεων και καθορισμός όρων και περιορισμών δόμησης αυτού:

Ο ΓΕΝΙΚΟΣ ΓΡΑΜΜΑΤΕΑΣ ΠΕΡΙΦΕΡΕΙΑΣ
ΚΕΝΤΡΙΚΗΣ ΜΑΚΕΔΟΝΙΑΣ

Έχοντας υπόψη:

1) Τις διατάξεις του άρθρου 114 του από 14.7.1999 Π. Δ/τος «Κώδικας βασικής πολεοδομικής νομοθεσίας» (ΦΕΚ 580Δ/99).

2) Τις διατάξεις του Ν. 1650/1986 (ΦΕΚ 160Α/86) «Για την προστασία του περιβάλλοντος» και ειδικότερα της παρ. 6 του άρθρου 4, όπως προστέθηκε με την παρ. 2 του άρθρου 6 του Ν. 2242/1994 (ΦΕΚ 162Α).

3) Τις διατάξεις του Ν. 2503/1997 (Διοίκηση, Οργάνωση της Περιφέρειας, ρύθμιση θεμάτων για την Τοπική Αυτοδιοίκηση και άλλες διατάξεις» (ΦΕΚ 107Α/97).

4) Τις διατάξεις του άρθρου 10 παρ. 2.δ. του Ν. 3044/2002 (ΦΕΚ 197/Δ/27.8.02) «Μεταφορά Συντελεστή Δόμησης και ρυθμίσεις άλλων θεμάτων αρμοδιότητας Υ.ΠΕ.ΧΩ.ΔΕ».

5) Τις διατάξεις του άρθρου 29Α του Ν. 1558/1985 «Κυβέρνηση και Κυβερνητικά Όργανα» (ΦΕΚ 137Α/85) που προστέθηκε με το άρθρο 27 του Ν. 2081/1992 (ΦΕΚ 154Α/92) και αντικαταστάθηκε με την παράγραφο 2α του άρθρου 1 του Ν. 2469/1997 (ΦΕΚ 38Α/97).

6) Τις με 87/2002 και 49/2003 Αποφάσεις του Δημοτικού Συμβουλίου Χορτιάτη.

7) Τη με 48355/1595/27.3.2002 (ΦΕΚ 372Δ/8.5.2002) Απόφαση Υπουργού ΠΕΧΩΔΕ που αφορά έγκριση Γενικού Πολεοδομικού Σχεδίου του οικισμού Φιλύρου.

8) Την 3η Συνεδρία/46η Πράξη/1.4.2003 με τη θετική γνωμοδότηση του Περιφερειακού Σ.Χ.Ο.Π. Κεντρικής Μακεδονίας.

9) Το γεγονός ότι από τις κανονιστικές διατάξεις αυτής της Απόφασης δεν προκαλείται δαπάνη σε βάρος του κρατικού προϋπολογισμού και του οικείου Ο.Τ.Α., αποφασίζουμε:

Εγκρίνεται τοπικό ρυμοτομικό σχέδιο στα με αριθ. 342δ, 510β, 512 τεμάχια οριστικής διανομής που βρίσκονται στην εκτός σχεδίου περιοχή Δημοτικού Διαμερίσματος Φιλύρου του Δήμου Χορτιάτη Νομού Θεσσαλονίκης, για τον καθορισμό χώρων Στάθμευσης, Αθλητικών Εγκαταστάσεων και Πρασίνου, ως εξής:

1) Καθορίζεται ο χώρος Στάθμευσης με στοιχεία Τ1, Τ2, Τ3, Τ19, Τ20, Τ14, Τ1 εμβαδού 3.891 τ.μ., ο χώρος των Αθλητικών Εγκαταστάσεων με στοιχεία Τ4, Τ5, Τ6, Τ7, Τ8, Τ9, Τ10, Τ11, Τ17, Τ18, Τ4 εμβαδού 10.341 τ.μ. και ο χώρος Πρασίνου με στοιχεία Τ16, Τ12, Τ13, Τ15, Τ16 εμβαδού 1.404 τ.μ., περιμετρικά των ανωτέρω χώρων δημιουργείται δίκτυο πεζοδρόμων, όπως οι παραπάνω ρυθμίσεις φαίνονται στο πρωτότυπο χρωματισμένο διάγραμμα κλίμακας 1:1000, θεωρημένο από τη Δ/ντή της ΔΙΠΕΧΩ Κ.Μ. που συνοδεύει την Απόφαση αυτή.

2) Καθορίζονται οι παρακάτω όροι και περιορισμοί δόμησης για το χώρο των Αθλητικών Εγκαταστάσεων:

Μέγιστο ποσοστό κάλυψης: 10%

Συντελεστής δόμησης: 0,1

Μέγιστο επιτρεπόμενο ύψος κτηρίου: 7,50 μέτρα.

Ορίζεται ελάχιστη απόσταση 5,00 μέτρων από τα όρια του γηπέδου για την τοποθέτηση των κτιρίων.

Η ισχύς της απόφασης αρχίζει από τη δημοσίευσή της στην Εφημερίδα της Κυβερνήσεως.

Η απόφαση αυτή και το διάγραμμα που τη συνοδεύει να δημοσιευθούν στην Εφημερίδα της Κυβερνήσεως.

Θεσσαλονίκη, 11 Απριλίου 2003

Ο Γενικός Γραμματέας Περιφέρειας

ΗΛΙΑΣ ΛΙΑΚΟΠΟΥΛΟΣ

ΠΕΡΙΦΕΡΕΙΑ ΚΕΝΤΡΙΚΗΣ ΜΑΚΕΔΟΝΙΑΣ
ΔΗΜΟΣ ΧΟΡΤΙΑΤΗ - Τ.Τ.Υ.Π.

ΤΟΠΟΓΡΑΦΙΚΟ ΔΙΑΓΡΑΜΜΑ ΕΓΚΡΙΣΗΣ ΤΟΠΙΚΟΥ ΡΥΜΟΤΟΜΙΚΟΥ ΣΧΕ

ΑΠΟΣΠΑΣΜΑ ΑΠΟ ΤΟ ΧΑΡΤΗ
Υ.Π. ΓΕΩΡΓΙΑΣ ΣΕ ΚΛ. 1:5.000



Πρόβολη: HATT (Bessel)
Κέντρο φιλάκου L=40.39
M=-7.49'

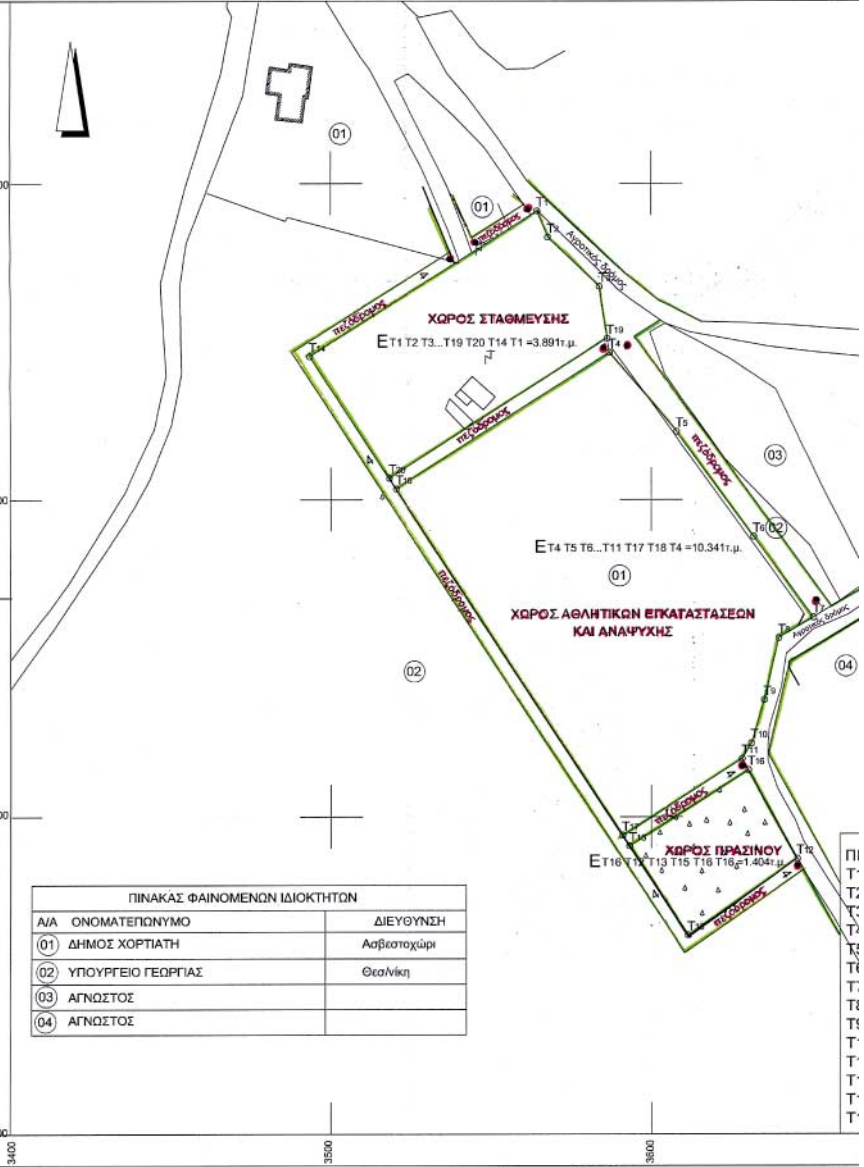

ΠΙΝΑΚΑΣ ΦΑΙΝΟΜΕΝΩΝ ΙΔΙΟΚΤΗΤΩΝ

Α/Α	ΟΝΟΜΑΤΕΠΩΝΥΜΟ	ΔΙΕΥΘΥΝΣΗ
(01)	ΔΗΜΟΣ ΧΟΡΤΙΑΤΗ	Ασβλοτοχάρι
(02)	ΥΠΟΥΡΓΕΙΟ ΓΕΩΡΓΙΑΣ	Θεσ/νική
(03)	ΑΓΝΩΣΤΟΣ	
(04)	ΑΓΝΩΣΤΟΣ	

ΕΛΛΗΝΙΚΟ ΔΑΤΜ
ΠΡΟΒΟΛΗ HATT
λ=0.45' φ=-0.45'

κλίμακα 1:1000

Π
Τ
Τ
Τ
Τ
Κ
Τ
Τ
Τ
Τ
Τ
Τ
Τ
Τ

ΕΠΙΣΤΗΜΟΝΙΚΟ ΓΡΑΦΕΙΟ
 Διεύθυνση
 Π.Ο.Ε.Β.Α.Δ.Α.Σ.
 Σχολείο Φιλύρας
 Επ. Γεωργίου, Σοφία, Φιλιππίδου, Κωνσταντίνου
 Κωνσταντίνος, Κωνσταντίνος, Κωνσταντίνος
 2003 16651/1-4
 11.4.2003
 Αρ. Μ.Π.Α. 16651/1-4
 ΑΝΑΣΤΑΣΙΔΗΣ ΓΕΡΑΝΗΣ



Υ ΣΧΕΔΙΟΥ

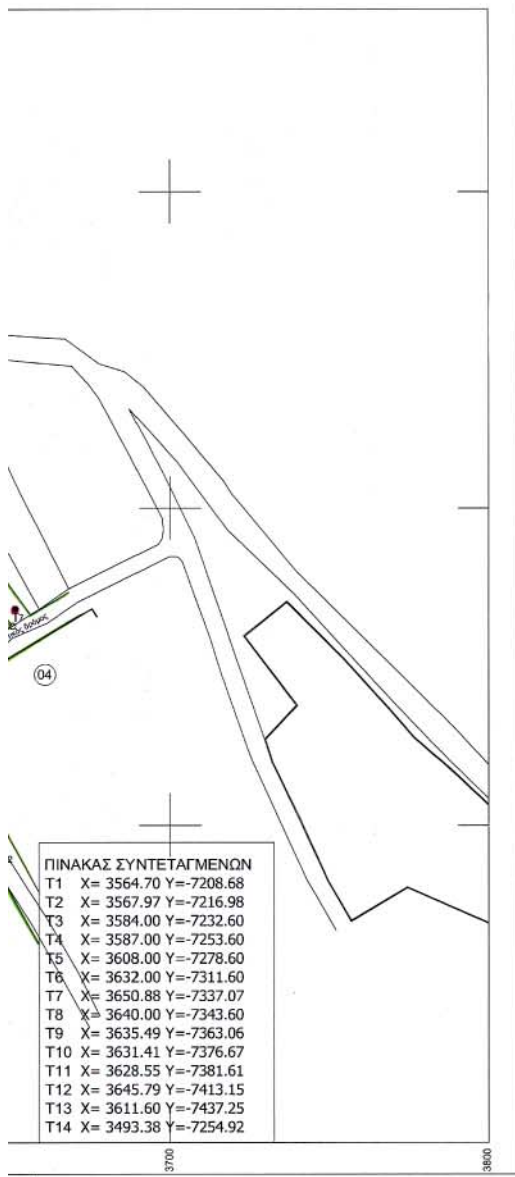

ΠΙΝΑΚΑΣ ΣΥΝΤΕΤΑΓΜΕΝΩΝ

T1	X= 3564.70	Y=-7208.68
T2	X= 3567.97	Y=-7216.98
T3	X= 3584.00	Y=-7232.60
T4	X= 3587.00	Y=-7253.60
T5	X= 3608.00	Y=-7278.60
T6	X= 3632.00	Y=-7311.60
T7	X= 3650.88	Y=-7337.07
T8	X= 3640.00	Y=-7343.60
T9	X= 3635.49	Y=-7363.06
T10	X= 3631.41	Y=-7376.67
T11	X= 3628.55	Y=-7381.61
T12	X= 3645.79	Y=-7413.15
T13	X= 3611.60	Y=-7437.25
T14	X= 3493.38	Y=-7254.92

ΕΘΝΙΚΟ ΤΥΠΟΓΡΑΦΕΙΟ
 ΓΙΑ ΤΗΝ ΕΚΔΟΣΗ ΚΑΙ ΤΗΝ ΠΩΛΗΣΗ
 ΕΝΔΕΙΚΝΟΜΕΝΩΝ ΒΙΒΛΙΩΝ ΚΑΙ ΠΑΡΟΧΗ

Συνοδεύει την υπ'αρ. 41/2003
 Απόφαση του Δημ. Συμβουλίου Χορτιάτη
 Αθλοσταχίρι .6.-03-2003
 Δήμαρχος

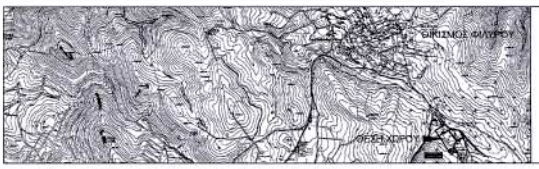

ΑΝΑΣΤΑΣΙΔΗΣ ΓΕΡΑΝΗΣ

ΕΛΛΗΝΙΚΗ ΔΗΜΟΚΡΑΤΙΑ ΠΕΡΙΦΕΡΕΙΑ ΚΕΝΤΡΙΚΗΣ ΜΑΚΕΔΟΝΙΑΣ - ΝΟΜΟΣ ΘΕΣΣΑΛΟΝΙΚΗΣ ΔΗΜΟΣ ΧΟΡΤΙΑΤΗ ΤΜΗΜΑ ΤΕΧΝΙΚΩΝ ΥΠΗΡΕΣΙΩΝ ΚΑΙ ΠΕΡΙΒΑΛΛΟΝΤΟΣ	
ΤΟΠΙΚΟ ΡΥΜΟΤΟΜΙΚΟ ΣΧΕΔΙΟ ΕΚΤΟΣ ΣΧΕΔΙΟΥ Δ/Δ ΦΙΛΥΡΟΥ ΔΗΜΟΥ ΧΟΡΤΙΑΤΗ ΑΘΛΗΤΙΚΩΝ ΕΓΚΑΤΑΣΤΑΣΕΩΝ ΚΑΙ ΑΝΑΨΥΧΗΣ	
	
ΤΙΤΛΟΣ ΣΧΕΔΙΟΥ ΤΟΠΟΓΡΑΦΙΚΟ ΣΧΕΔΙΟ	ΑΡΙΘ. ΣΧΕΔΙΟΥ ΚΛΙΜΑΚΑ 1: 1.000
ΣΥΝΤΑΞΗ Αθλοσταχίρι 28 / 02 / 2002  Δ/ΤΡΟΣ ΑΝΑΣΤΑΣΙΑΔΗΣ Τοπογράφος Μηχανικός	ΘΕΩΡΗΘΗΚΕ Αθλοσταχίρι 28 / 02 / 2002 Προστάμενος του Τ.Τ.Υ.Π.  ΑΝΕΣΤΗΣ ΜΑΡΑΓΚΟΖΙΔΗΣ Αρχιτέκτονας Μηχανικός
ΜΑΙΟΣ 2002	

Αριθ. 1173

(3)

Κήρυξη έκτασης ως αναδασωτέας που βρίσκεται στη θέση «ΤΖΟΥΜΠΑΡΙ» Δημ. Διαμερίσματος Χειμαδιού του Δήμου Ζαλόγγου του Ν. Πρέβεζας.

Ο ΓΕΝΙΚΟΣ ΓΡΑΜΜΑΤΕΑΣ ΠΕΡΙΦΕΡΕΙΑΣ
ΗΠΕΙΡΟΥ

Έχοντας υπόψη:

1. Το άρθρο 117 παρ. 3 του Συντάγματος.
2. Τις διατάξεις:
 - α. Του Ν.Δ. 532/70 «περί Διοικητικής Αποκέντρωσης.
 - β. Του Ν. 998/79 «περί Προστασίας των Δασών και Δασικών εν γένει εκτάσεων της χώρας και συγκεκριμένα:
 1. Του άρθρ. 41 παρ. 1 και
 2. Του άρθρ. 38 παρ. 1.
 - γ. Του Ν. 2503/97 «Διοίκηση-Οργάνωση-Στελέχωση της περιφέρειας κ.λπ.».
3. Τις 160417/8.7.1980 και 182447/24.9.1980 Διαταγές του Υπ. Γεωργίας.
4. Την 1014/4.4.2003 πρόταση της Διεύθυνσης Δασών

Πρέβεζας, για κήρυξη αναδασωτέας της αναφερόμενης στο θέμα έκτασης, αποφασίζουμε:

Κηρύσσουμε αναδασωτέα, με σκοπό την αποκατάσταση της δασικής βλάστησης, που καταστράφηκε από παράνομη εκχέρσωση, την έκταση των 9,798 στρεμμάτων, που βρίσκεται στη θέση «ΤΖΟΥΜΠΑΡΙ» Δημ. Διαμερίσματος Χειμαδιού του Δήμου Ζαλόγγου του Ν. Πρέβεζας και προσδιορίζεται από τα στοιχεία 1-2-3-...-26-27-1, όπως φαίνονται στο συνημμένο διάγραμμα, το οποίο αποτελεί αναπόσπαστο μέρος της απόφασης αυτής και έχει όρια:

ΑΝΑΤΟΛΙΚΑ: Δημοτική δασική έκταση.

ΔΥΤΙΚΑ: Δημοτική δασική έκταση.

ΒΟΡΕΙΑ: Δημοτική δασική έκταση.

ΝΟΤΙΑ: Δημοτική δασική έκταση.

Η απόφαση αυτή να δημοσιευθεί στην Εφημερίδα της Κυβερνήσεως.

Ιωάννινα, 18 Απριλίου 2003

Ο Γενικός Γραμματέας Περιφέρειας
ΠΑΥΛΟΣ ΠΑΠΑΔΟΠΟΥΛΟΣ

ΕΛΛΗΝΙΚΗ ΔΗΜΟΚΡΑΤΙΑ
ΠΕΡΙΦΕΡΕΙΑ ΗΠΕΙΡΟΥ
ΓΕΝΙΚΗ Δ/ΝΣΗ ΠΕΡΙΦΕΡΕΙΑΣ
Δ/ΝΣΗ ΔΑΣΩΝ Ν. ΠΡΕΒΕΖΑΣ

Ανήκει στην αριθ 1173 /18 -4 - 2003 απόφαση του κ. Γενικού Γραμματέα Περιφέρειας Ηπείρου

ΤΟΠΟΓΡΑΦΙΚΟ ΔΙΑΓΡΑΜΜΑ

Αναδασωτέας έκτασης στη θέση «ΓΥΟΥΜΠΑΡΙ» στην περιφέρεια του Δημ. Διαμ/τος Χειμαδιού του Δήμου Ζαλόγγου Νομού Πρέβεζας
ΚΛΙΜΑΚΑ 1: 2.000

Απόσπασμα χάρτη κλίμακας 1: 5.000

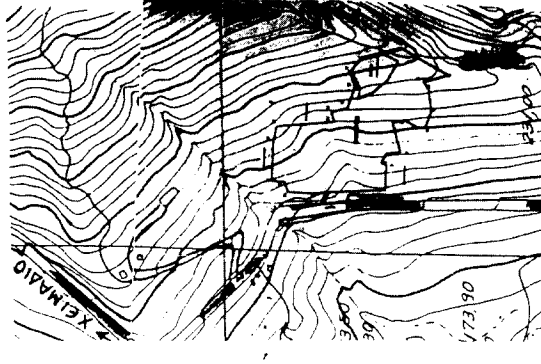

1-2-3-....-27-1
 Ορια εκτάσεως
 Δρόμοι αμαξίτοι
 Δρόμοι ημιονικοί

ΕΘΝΙΚΟ ΤΥΠΟΓΡΑΦΕΙΟ
 Για τεχνικούς λόγους στο σχεδιάγραμμα έγινε σμίκρυνση κατά ποσοστό 70%

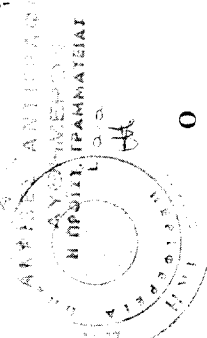
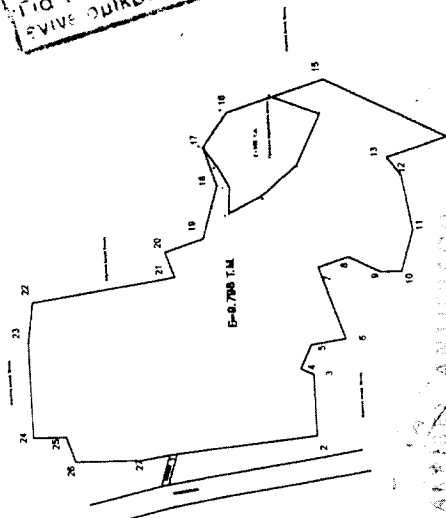

Θ. Ε. Ω. Ρ. Η. Θ. Κ. Ε.
 Ιωάννινα 18 - 4 - 2003

Ο
 Γενικός Γραμματέας

Ο
 Διευθυντής Δασών

Η
 Συντάκτης Δασολόγος

ΠΑΥΛΟΣ ΠΑΠΑΛΟΠΟΥΛΟΣ

Ι. ΝΤΟΥΡΟΣ

Γ. ΚΟΙΟΥ

Α/Α	Επιφάνεια	Μήκος	Πλάτος	Εμβαδόν
1	10	10	10	100
2	15	15	15	225
3	20	20	20	400
4	25	25	25	625
5	30	30	30	900
6	35	35	35	1225
7	40	40	40	1600
8	45	45	45	2025
9	50	50	50	2500
10	55	55	55	3025
11	60	60	60	3600
12	65	65	65	4225
13	70	70	70	4900
14	75	75	75	5625
15	80	80	80	6400
16	85	85	85	7225
17	90	90	90	8100
18	95	95	95	9025
19	100	100	100	10000
20	105	105	105	11025
21	110	110	110	12100
22	115	115	115	13225
23	120	120	120	14400
24	125	125	125	15625

(4)
Πρόσκληση ιδιοκτητών επικινδύνου κτίσματος στο Ν.
Λακωνίας.

Ο ΝΟΜΑΡΧΗΣ ΛΑΚΩΝΙΑΣ

Καλούμε τους κληρονόμους Καλοειδή Βασιλείου αγνώστου διαμονής όπως προσέλθουν στα Γραφεία της Διεύθυνσης Πολεοδομίας - Χωροταξίας και Περιβάλλοντος, Τμήμα Πολεοδομίας και Κτιριοδομικών Εφαρμογών Νομού Λακωνίας που ευρίσκεται στο Δημοτικό Διαμέρισμα Βασιλακίου του Δήμου Κροκεών ή στο Αστυνομικό Τμήμα της περιοχής τους προκειμένου να λάβουν γνώση της με αρ. πρωτ. 1058/2003 (σχετ. 761/2003) Έκθεση Επικινδύνου κτίσματος σε εφαρμογή των διατάξεων του από 13.4.29 Π. Δ/τος «περί επικινδύνων οικοδομών κ.λπ.».

Σπάρτη, 20 Μαρτίου 2003

Με εντολή Νομάρχη
Η Διευθύντρια ΠΟ.ΧΩ.ΠΕ.
ΚΩΝ/ΝΑ ΗΛΙΟΠΟΥΛΟΥ

(5)
Πρόσκληση ιδιοκτητών επικινδύνου κτίσματος στο Ν.
Λακωνίας.

Ο ΝΟΜΑΡΧΗΣ ΛΑΚΩΝΙΑΣ

Καλούμε τους κληρονόμους Καλογεράκου Δημητρίου του Αναστασίου αγνώστου διαμονής όπως προσέλθουν στα Γραφεία της Διεύθυνσης Πολεοδομίας - Χωροταξίας και Περιβάλλοντος, Τμήμα Πολεοδομίας και Κτιριοδομικών Εφαρμογών Νομού Λακωνίας που ευρίσκεται στο Δημοτικό Διαμέρισμα Βασιλακίου του Δήμου Κροκεών ή στο Αστυνομικό Τμήμα της περιοχής τους προκειμένου να λάβουν γνώση της με αρ. πρωτ. 761/2003 Έκθεση Επικινδύνου κτίσματος σε εφαρμογή των διατάξεων του από 13.4.29 Π. Δ/τος «περί επικινδύνων οικοδομών κ.λπ.».

Σπάρτη, 20 Μαρτίου 2003

Με εντολή Νομάρχη
Η Διευθύντρια ΠΟ.ΧΩ.ΠΕ.
ΚΩΝ/ΝΑ ΗΛΙΟΠΟΥΛΟΥ