



04009132910010008



7765

ΕΦΗΜΕΡΙΣ ΤΗΣ ΚΥΒΕΡΝΗΣΕΩΣ

ΤΗΣ ΕΛΛΗΝΙΚΗΣ ΔΗΜΟΚΡΑΤΙΑΣ

ΤΕΥΧΟΣ ΤΕΤΑΡΤΟ

Αρ. Φύλλου 913

29 Οκτωβρίου 2001

ΠΕΡΙΕΧΟΜΕΝΑ

ΑΠΟΦΑΣΕΙΣ

- Κήρυξη αναδασωτέας έκτασης Ε= 129 τ. μ. στη θέση «Παλιόκαστρο» Κοινότητας Κυριακίου. 1
- Κήρυξη αναδασωτέας έκτασης Ε=3129 τ.μ. στη θέση «Βορρός-Κατεργάρη» Περιοχής Ελικώνα Δήμου Λιβαδειάς. 2
- Κήρυξη αναδασωτέας έκτασης Ε=2151 τ.μ. στη θέση «Πετροκάτσεζα» Περιφέρειας δ.δ. Αγ. Τριάδας Δήμου Κορώνειας. 3
- Κήρυξη έκτασης 3.697,68 τ.μ. ως αναδασωτέας στη θέση «Κεφαλόβρυσο» Δ.Δ. Πολυδρόσου του Δήμου Παρνασσού Ν. Φωκίδας. 4

ΑΠΟΦΑΣΕΙΣ

- Αριθ. 1469 (1)
Κήρυξη αναδασωτέας έκτασης Ε= 129 τ.μ. στη θέση «Παλιόκαστρο» Κοινότητας Κυριακίου.

Ο ΓΕΝΙΚΟΣ ΓΡΑΜΜΑΤΕΑΣ ΠΕΡΙΦΕΡΕΙΑΣ ΣΤΕΡΕΑΣ ΕΛΛΑΔΑΣ

Έχοντας υπόψη:

1. Τις διατάξεις
 - α. Του άρθρου 117 παρ. 3 του Συντάγματος της Χώρας.
 - β. Του Ν. 3200/55 «Περί Διοικητικής Αποκεντρώσεως».
 - γ. Των άρθρων 38 παραγ. 1 & 2 και 41 παρ. 1 του Ν. 998/79 «Περί προστασίας των δασών και των δασικών εκτάσεων της Χώρας.
 - γ. Του άρθρου 12 παρ. 2 του Ν.2040/92 «Ρύθμιση θεμάτων αρμοδιότητας Υπουργείου Γεωργίας κλπ».
 - δ. Του Ν.2503/97 Διοίκηση, οργάνωση, στελέχωση της Περιφέρειας.

2. Τις με αρθ. 160417/1180/8.7.80 & 182447/3049/24.9.80 δ/γές Υπ. Γεωργίας.

3. Την με αριθ. 6747/29.9.97 (ΦΕΚ 242/Β/98) απόφαση του Γενικού Γραμ. Περιφ. Στερεάς Ελλάδας «Μεταβίβαση αρμοδιοτήτων στους Προϊσταμένους των Δασικών Υπηρεσιών».

4. Την με αριθ. 3220/24.9.2001 πρόταση του Δασαρχείου Λιβαδειάς για κήρυξη ως αναδασωτέας δημόσιας δασικής έκτασης εμβαδού Ε= 129 τ.μ. στη θέση «Παλιόκαστρο» Κοινότητας Κυριακίου η οποία καλυπτόταν από δασική βλάστηση και καταστράφηκε από πυρκαγιά την 12.8.2001, αποφασίζουμε:

Κηρύσσουμε αναδασωτέα, με σκοπό την διατήρηση του χαρακτήρα, την προστασία και την αποκατάσταση της δασικής βλάστησης, με φυσική ή τεχνική αναγέννηση, τη δημόσια δασική έκταση εμβαδού Ε= 129 τ.μ. που βρίσκεται στη θέση «Παλιόκαστρο» Κοινότητας Κυριακίου και καταστράφηκε από πυρκαγιά την 12.8.2001.

Η παραπάνω αναδασωτέα έκταση προσδιορίζεται από τα στοιχεία: (Α-Β-Γ-Δ-Α) και απεικονίζεται στο συνημμένο τοπογραφικό διάγραμμα με κλίμακα 1:500 που αποτελεί αναπόσπαστο μέρος της απόφασης αυτής και έχει όρια:

- ΒΟΡΕΙΑ: Με δημόσια δασική έκταση
- ΝΟΤΙΑ: Με δημόσια δασική έκταση
- ΑΝΑΤΟΛΙΚΑ: Με δημόσια δασική έκταση
- ΔΥΤΙΚΑ: Με αγροτοδασικό δρόμο

Η απόφαση αυτή ισχύει από της κοινοποιήσεως της αρμοδίως (άρθρο 41 Νόμου 998/79) και προ της δημοσίευσής της στην Εφημερίδα της Κυβερνήσεως (αρθρ. 37 Ν. 3200/55).

Από τις διατάξεις αυτής της απόφασης δεν προκαλείται δαπάνη σε βάρος του Κρατικού Προϋπολογισμού.

Η απόφαση αυτή να δημοσιευθεί στην Εφημερίδα της Κυβερνήσεως.

Λιβαδειά, 5 Οκτωβρίου 2001

Με εντολή Γενικού Γραμματέα Περιφέρειας
Ο Διευθυντής Δασών
ΗΛΙΑΣ ΚΑΠΡΑΛΟΣ

ΑΠΟΣΠΑΣΜΑ ΧΑΡΤΗ ΛΙΒΑΔΕΙΑΣ

ΚΛΙΜΑΚΑ 1:50.000

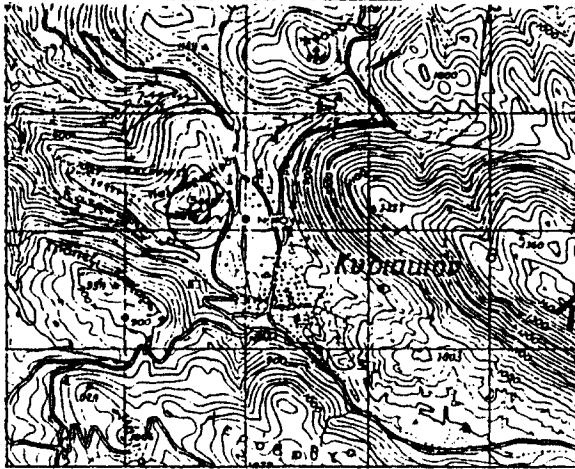

ΤΟΠΟΓΡΑΦΙΚΟ ΣΧΕΔΙΟΓΡΑΜΜΑ

όπου φαίνεται η καεία δασική έκταση εμβαδού 129 τμ. που βρίσκεται στην θέση Παλιόκαστρο, περιοχής κοινότητας Κυριακίου, που κόπηκε στις 12-8-2001.
Η έκταση προτείνεται να εγγραφεί κατά δαπάνη.

ΚΛΙΜΑΚΑ 1:500

Εμβαδά = 129 τμ.

○ Θέση καείας έκτασης

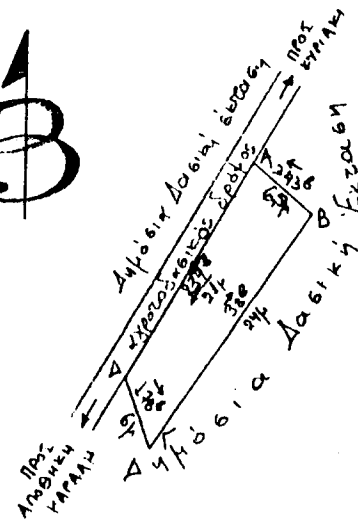
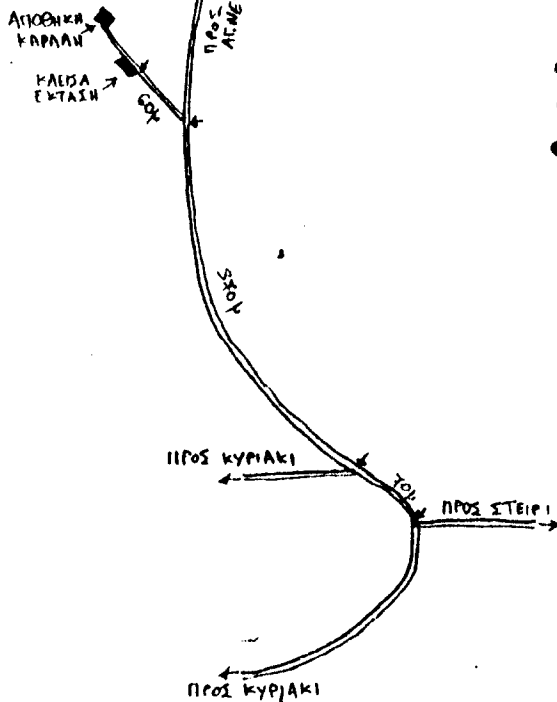

ΕΘΝΙΚΟ ΤΥΠΟΓΡΑΦΕΙΟ
Για τεχνικούς λόγους στο σχεδιάγραμμα έγινε σμίκρυνση κατά ποσοστό 75 %

Θεωρήθηκε
Ανήκει στην υπ. αρ. 1469/01
απόφ. Δ/ντος Δασών Ν.
Βοιωτίας
Λιβαδειά 24/9/2001
Εγγύλη Γεν. Γραμ. Πέρ. Στερ.
Ελλάδας
Ο Δ/της Δασών
Γεώργιος Σπυρίδης
Διευθύνων

Θεωρήθηκε
Ανήκει στο 3220/01...
έγγραφό μας.
Λιβαδειά 24/9/2001
Ο Δασάρχης
Ιωάννης Γρίβας
Δασολόγος

Ο Συντάξας

ΚΟΥΡΕΠΗΣ ΙΩΑΝΝΗΣ
Δασικός

Αριθ. 1518

(2)

Κήρυξη αναδασωτέας έκτασης Ε=3129 τ.μ. στη θέση «Βορρός-Κατεργάρη» Περιοχής Ελικώνα Δήμου Λιβαδειάς.

Ο ΓΕΝΙΚΟΣ ΓΡΑΜΜΑΤΕΑΣ
ΠΕΡΙΦΕΡΕΙΑΣ ΣΤΕΡΕΑΣ ΕΛΛΑΔΑΣ

Έχοντας υπόψη:

1. Τις διατάξεις
 - α. Του άρθρου 117 παρ. 3 του Συντάγματος της Χώρας.
 - β. Του Ν. 3200/55 «Περί Διοικητικής Αποκεντρώσεως».
 - γ. Των άρθρων 38 παραγ. 1 & 2 και 41 παρ. 1 του Ν.998/79 «Περί προστασίας των δασών και των δασικών εκτάσεων της Χώρας».
 - γ. Του άρθρου 12 παρ. 2 του Ν.2040/92 «Ρύθμιση θεμάτων αρμοδιότητας Υπουργείου Γεωργίας κλπ».
 - δ. Του Ν.2503/97 Διοίκηση, οργάνωση, στελέχωση της Περιφέρειας.
2. Τις με αρθ. 160417/1180/8.7.80 & 182447/3049/24.9.80 δ/γές Υπ. Γεωργίας.
3. Την με αριθ. 6747/29.9.97 (ΦΕΚ 242/Β/98) απόφαση του Γενικού Γραμ. Περιφ. Στερεάς Ελλάδας «Μεταβίβαση αρμοδιοτήτων στους Προϊσταμένους των Δασικών Υπηρεσιών».
4. Την με αριθ. 3325/1.10.2001 πρόταση του Δασαρχείου Λιβαδειάς για κήρυξη ως αναδασωτέας δημόσιας δασικής έκτασης εμβαδού Ε=3129 τ.μ. στη θέση «Βορρός-Κατεργάρη» περιοχής Ελικώνα η οποία καλυπτόταν από δασική βλάστηση και καταλήφθηκε παράνομα από τους Γεώργιο Κων. Κοτσικόρο και την σύζυγο του Αικατερίνη, (κάτοικοι Λιβαδειάς, οι οποίοι στην συνέχεια περιέφραξαν την έκταση και ανέγειραν δύο κτίσματα. Για την έκταση

έχει εκδοθεί και το αριθμ. 534/1/17.3.88 Π.Δ.Α. το οποίο έχει καταστεί οριστικό και τελεσίδικο, αποφασίζουμε:

Κηρύσσουμε αναδασωτέα, με σκοπό την διατήρηση του χαρακτήρα, την προστασία και την αποκατάσταση της δασικής βλάστησης, με φυσική ή τεχνητή αναγέννηση, τη δημόσια δασική έκταση εμβαδού Ε=3129 τ. μ. που βρίσκεται στη θέση «Βορρός-Κατεργάρη» περιοχής Ελικώνα Δήμου Λιβαδειάς και καταλήφθηκε παράνομα από τους Γεώργιο Κων. Κοτσικόρο και την σύζυγο του Αικατερίνη, κάτοικοι Λιβαδειάς, οι οποίοι στην συνέχεια περιέφραξαν την έκταση και ανέγειραν δύο κτίσματα. Η παραπάνω αναδασωτέα έκταση προσδιορίζεται από τα στοιχεία: (1-2-3-4-5-6-7-8-1) και απεικονίζεται στο συνημμένο τοπογραφικό διάγραμμα με κλίμακα 1:1000 που αποτελεί αναπόσπαστο μέρος της απόφασης αυτής, και έχει όρια :

- ΒΟΡΕΙΑ: Με δημόσια δασική έκταση
- ΝΟΤΙΑ: Με αγροτικό δρόμο και πέραν αυτού δημόσια δασική έκταση
- ΑΝΑΤΟΛΙΚΑ: Με δημόσια δασική έκταση
- ΔΥΤΙΚΑ: Με αγροτοδασικό δρόμο

Η απόφαση αυτή ισχύει από της κοινοποίησής της αρμοδίως (άρθρο 41 Νόμου 998/79) και προ της δημοσίευσής της στην εφημερίδα της Κυβερνήσεως (άρθρ. 37 Ν. 3200/55).

Από τις διατάξεις αυτής της απόφασης δεν προκαλείται δαπάνη σε βάρος του Κρατικού Προϋπολογισμού.

Η απόφαση αυτή να δημοσιευθεί στην Εφημερίδα της Κυβερνήσεως.

Λιβαδειά, 5 Οκτωβρίου 2001

Με εντολή Γενικού Γραμματέα Περιφέρειας
Ο Διευθυντής Δασών
ΗΛΙΑΣ ΚΑΠΡΑΛΟΣ

Το σχέδιο αυτό είναι οριστικό
 Αποδοτικό: 100% (100%)
 Η επιφάνεια της οροφής είναι 1000 τετραγωνικά μέτρα.
 Η επιφάνεια των τοίχων είναι 1000 τετραγωνικά μέτρα.
 Η επιφάνεια του εδάφους είναι 1000 τετραγωνικά μέτρα.
 Η επιφάνεια του αέρα είναι 1000 τετραγωνικά μέτρα.
 Η επιφάνεια του νερού είναι 1000 τετραγωνικά μέτρα.
 Η επιφάνεια του φωτός είναι 1000 τετραγωνικά μέτρα.

1-2: 101-133
 3-4: 14-40
 5-6: 15-84
 7-8: 31-53
 9-10: 25-110

ΑΝΤΙΚΕΙΜΕΝΟ: ΣΥΝΤΗΡΗΣΗ Π.Δ.Α.

ΕΘΝΙΚΟ ΦΥΛΟΓΡΑΦΕΙΟ
 Για τεχνικούς λόγους στο σχεδιάγραμμα έγινε σμίκρυνση κατά ποσοστό 70%

ΠΡΟΤΙΝΕΤΑΙ ΝΑ ΚΑΤΑΣΤΕΙ ΑΝΑΓΝΩΡΙΣΜΕΝΟ

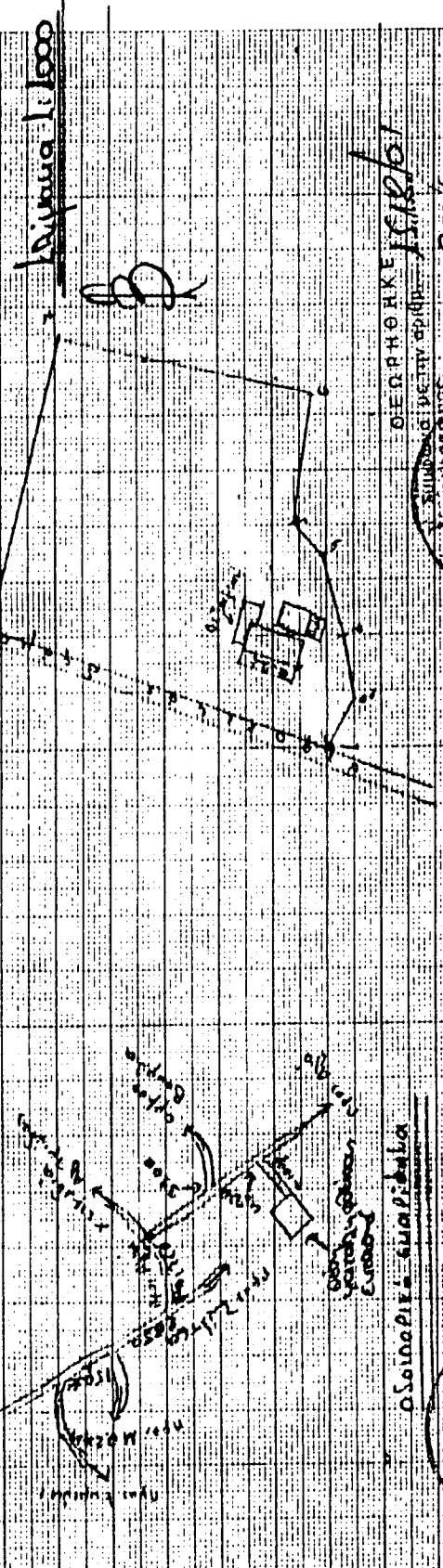

ΘΕΩΡΗΤΙΚΗ ΠΡΟΣΒΑΣΗ



Η ΣΥΝΤΗΡΗΣΗ

ΑΝΤΙΚΕΙΜΕΝΟ

ΠΡΟΣΒΑΣΗ ΕΙΣ ΤΟΝ ΟΥΡΑΝΟ

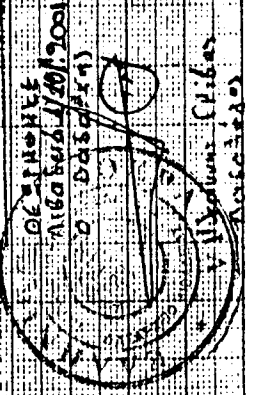

Αριθ. 1511

(3)

Κήρυξη αναδασωτέας έκτασης Ε=2151 τ.μ. στη θέση «Πετροκάτσεζα» Περιφέρειας δ.δ. Αγ. Τριάδας Δήμου Κορώνειας.

Ο ΓΕΝΙΚΟΣ ΓΡΑΜΜΑΤΕΑΣ
ΠΕΡΙΦΕΡΕΙΑΣ ΣΤΕΡΕΑΣ ΕΛΛΑΔΑΣ

Έχοντας υπόψη:

1. Τις διατάξεις
 - α. Του άρθρου 117 παρ. 3 του Συντάγματος της Χώρας.
 - β. Του Ν. 3200/55 «Περί Διοικητικής Αποκεντρώσεως».
 - γ. Των άρθρων 38 παραγ. 1 & 2 και 41 παρ. 1 του Ν.998/79 «Περί προστασίας των δασών και των δασικών εκτάσεων της Χώρας».
 - γ. Του άρθρου 12 παρ. 2 του Ν.2040/92 «Ρύθμιση θεμάτων αρμοδιότητας Υπουργείου Γεωργίας κλπ».
 - δ. Του Ν.2503/97 Διοίκηση, οργάνωση, στελέχωση της Περιφέρειας.
2. Τις με αρθ. 160417/1180/8.7.80 & 182447/3049/24.9.80 δ/γές Υπ. Γεωργίας.
3. Την με αριθ. 6747/29.9.97 (ΦΕΚ 242/Β/98) απόφαση του Γενικού Γραμ. Περιφ. Στερεάς Ελλάδας «Μεταβίβαση αρμοδιοτήτων στους Προϊσταμένους των Δασικών Υπηρεσιών».
4. Την με αριθ. 3288/28.9.2001 πρόταση του Δασαρχείου Λιβαδειάς για κήρυξη ως αναδασωτέας δημόσιας δασικής έκτασης εμβαδού Ε=2151 τ.μ. στη θέση «Πετροκάτσεζα» περιφέρειας δ.δ. Αγ. Τριάδας Δήμου Κορώνειας η οποία καλυπτόταν από δασική βλάστηση και καταλήφθηκε παράνομα από τον Ζουρνή Δημήτριο του Χ., κάτοικο Αγ. Τριάδας, ο οποίος στην συνέχεια την εκχέρωσε - περιέφραξε και εφύτευσε με νεαρά δενδρύλλια. Για την έκταση έχει εκδοθεί και το αριθμ. 9/2001 Π.Δ.Α., αποφασίζουμε:

Κηρύσσουμε αναδασωτέα, με σκοπό την διατήρηση του χαρακτήρα, την προστασία και την αποκατάσταση της δασικής βλάστησης, με φυσική ή τεχνική αναγέννηση, τη δημόσια δασική έκταση εμβαδού Ε=2151 τ.μ. που βρίσκεται στη θέση «Πετροκάτσεζα» περιοχής δ.δ. Αγ. Τριάδας Δήμου Κορώνειας και καταλήφθηκε παράνομα από τον Ζουρνή Δημήτριο του Χ. κάτοικο Αγ. Τριάδας ο οποίος στην συνέχεια εκχέρωσε - περιέφραξε και εφύτευσε την έκταση με νεαρά δενδρύλλια.

Η παραπάνω αναδασωτέα έκταση προσδιορίζεται από τα στοιχεία: (1-2-3-4-5-6-7-8-9-10-11-1) και απεικονίζεται στο συνημμένο τοπογραφικό διάγραμμα με κλίμακα 1:500 που αποτελεί αναπόσπαστο μέρος της απόφασης αυτής και έχει όρια:

- ΒΟΡΕΙΑ: Εν μέρει με δρυοδάσος και εν μέρει με δημ. δασ. έκταση
- ΝΟΤΙΑ: Με αγροτική έκταση του καταλήπτη
- ΑΝΑΤΟΛΙΚΑ: Με ρέμα και εν μέρει με έκταση φερόμενη ως ιδιοκτησία
- ΔΥΤΙΚΑ: Με δρυοδάσος και εν μέρει με αγροτική έκταση καταληπτή

Η απόφαση αυτή ισχύει από της κοινοποίησεως της αρμοδίως (άρθρο 41 Νόμου 998/79) και προ της δημοσιεύσεως της στην εφημερίδα της Κυβερνήσεως (αρθρ. 37 Ν. 3200/55).

Από τις διατάξεις αυτής της απόφασης δεν προκαλείται δαπάνη σε βάρος του Κρατικού Προϋπολογισμού.

Η απόφαση αυτή να δημοσιευθεί στην Εφημερίδα της Κυβερνήσεως.

Λιβαδειά, 5 Οκτωβρίου 2001

Με εντολή Γενικού Γραμματέα Περιφέρειας
Ο Διευθυντής Δασών
ΗΛΙΑΣ ΚΑΠΡΑΛΟΣ

Αντίστοιχο αρ. 12001 Π.Δ.Α.

Το υπόδειγμα Δ.Α.Ε.Κ.Κ.Μ.Α.
Δημοσίως εγκεκριμένο με αριθμό 2.15.104
δεν υπαγορεύει παραγωγή από τον
Σταθμό Δυναμικού του Χ. Χατζηγιάννη Ζαΐμας
στον όροση Περιοχολογία για δ.δ. Αρ. 24/1988
Από τα παραπάνω προκύπτει ότι ο σταθμός
δεν είναι δυνατόν να λειτουργήσει.

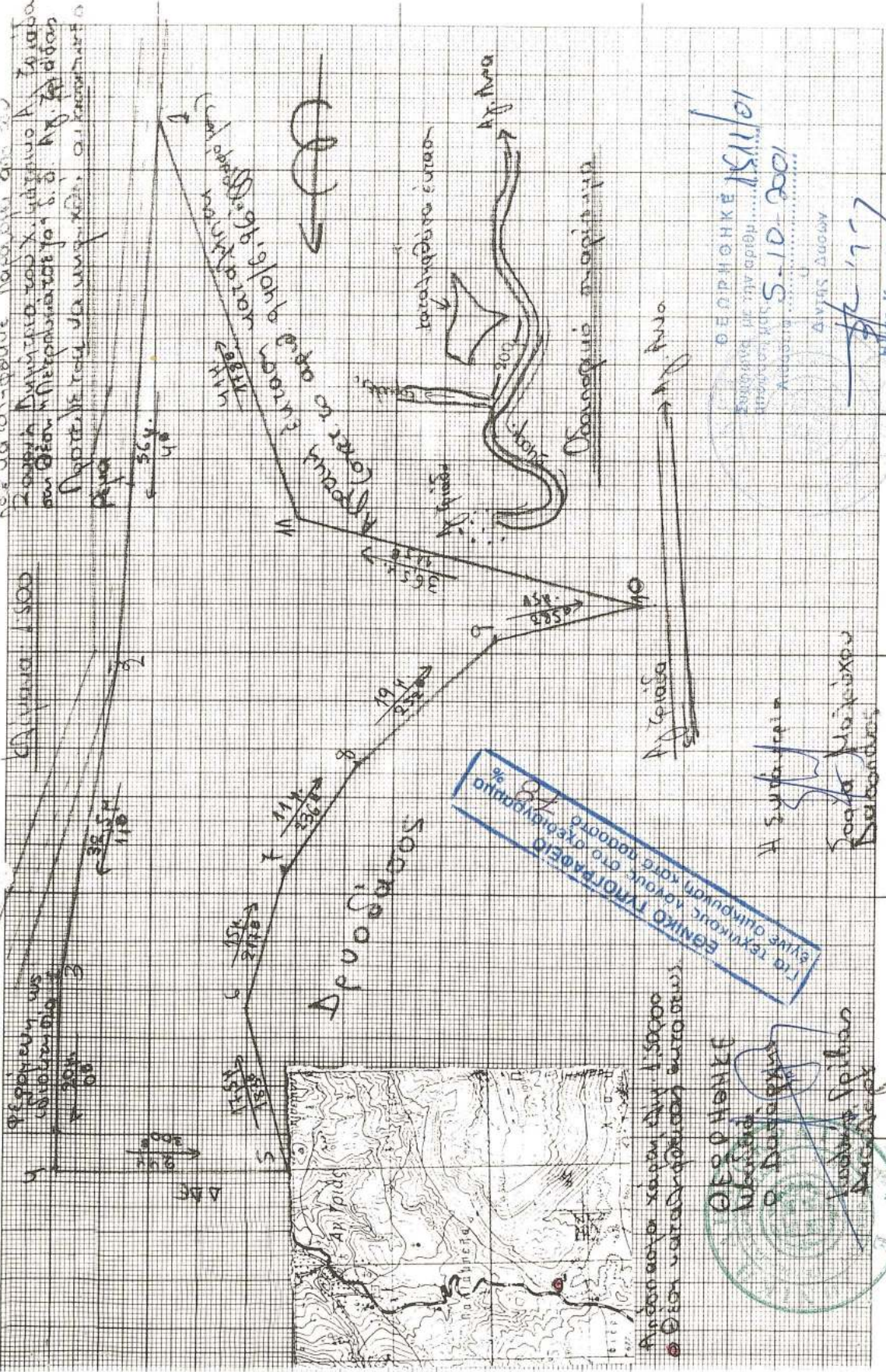

ΕΛΛΗΝΙΚΗ ΔΗΜΟΚΡΑΤΙΑ
ΥΠΟΥΡΓΕΙΟ ΠΕΡΙΧΕΙΡΙΣΗΣ ΕΡΓΩΝ
ΕΓΚΛΗΜΑΤΑ ΚΑΤΑ ΤΟ ΔΕΛΤΑ
ΑΔΑΡΤΕΙΑ 5-10-2001
ΔΙΕΥΘΥΝΣΗ ΔΕΛΤΑ
Κ.Κ.Κ.Μ.Α.
Ηλίας Καπράλος
Διευθυντής

ΕΛΛΗΝΙΚΗ ΔΗΜΟΚΡΑΤΙΑ
ΥΠΟΥΡΓΕΙΟ ΠΕΡΙΧΕΙΡΙΣΗΣ ΕΡΓΩΝ
ΕΓΚΛΗΜΑΤΑ ΚΑΤΑ ΤΟ ΔΕΛΤΑ
ΑΔΑΡΤΕΙΑ 5-10-2001
ΔΙΕΥΘΥΝΣΗ ΔΕΛΤΑ
Κ.Κ.Κ.Μ.Α.
Ηλίας Καπράλος
Διευθυντής

Α. ΣΥΜΠΛΗΡΩΜΑ
Σταθμός Δυναμικού
Zaïmas
Hydroelectric
Station

Αρ. 100
Αρ. 101
Αρ. 102
Αρ. 103
Αρ. 104
Αρ. 105
Αρ. 106
Αρ. 107
Αρ. 108
Αρ. 109
Αρ. 110



Από τον σταθμό χαρτών Αρ. 15000
ο σταθμός υψομέτρησης αυτοστ. 100

Αριθ. 925

(4)

Κήρυξη έκτασης 3.697,68 τ.μ. ως αναδασωτέας στη θέση «Κεφαλόβρυσο» Δ.Δ. Πολύδροσου του Δήμου Παρνασσού Ν. Φωκίδας.

Ο ΓΕΝΙΚΟΣ ΓΡΑΜΜΑΤΕΑΣ
ΠΕΡΙΦΕΡΕΙΑΣ ΣΤΕΡΕΑΣ ΕΛΛΑΔΑΣ

Έχοντας υπόψη:

1. Τις διατάξεις:

α. Του άρθρου 117 παραγρ. 3 του Συντάγματος.

β. Του Ν. 3200/55 «Περί Διοικητικής αποκεντρώσεως».

γ. Των άρθρων 38, παραγρ. 1 και 41 του Ν.998/79 «Περί προστασίας των Δασών και δασικών εν γένει εκτάσεων της Χώρας».

δ. Του Ν.2503/97 «Περί Διοίκησης, Οργάνωσης, Στελέχωσης της Περιφέρειας, ρύθμιση θεμάτων για την τοπική Αυτ/ση και άλλες διατάξεις».

2. Τη με αριθ. 6747/29.9.97 απόφαση του Γενικού Γραμματέα Περιφέρειας Στ. Ελλάδας «Περί μεταβίβασης αρμοδιοτήτων στους Προϊσταμένους των Δασικών Υπηρεσιών της Περιφ. Στερ. Ελλάδας και της εξουσίας να υπογράφουν με εντολή Γεν. Γραμ. Περιφ. Στερ. Ελλάδας».

3. Τη με αριθ. 5910/23.7.99 (ΦΕΚ 1640/Β/99) απόφαση του Γενικού Γραμματέα Περιφ. Στερεάς Ελλάδας με την οποία εγκρίνεται η εξακολούθηση της ισχύος όλων των αποφάσεων που έχουν εκδοθεί και αναφέρονται στην μεταβίβαση στους Προϊσταμένους των Υπηρεσιών της Περιφέρειας, του δικαιώματος να υπό γράφουν «Με εντολή Γεν. Γραμματέα Περιφ. Στ. Ελλάδας».

4. Τις με αριθ. 160417/1180/8.7.80, 182447/3049/24.9.80 και 141823/24.2.83 διαταγές του Υπ. Γεωργίας.

5. Τη με αριθ. 3128/12.9.2001 αναφορά του Δασαρχείου Άμφισσας για την κήρυξη ως αναδασωτέας έκτασης δασικού χαρακτήρα (μικτό δάσος ελάτης-πεύκης) συνολικού εμβαδού 3.697,68 τ.μ. που βρίσκεται στη θέση «Κεφαλόβρυσο» ΔΑ Πολύδροσου του Δήμου Παρνασσού που καταστράφηκε η βλάστηση συνεπεία παρανόμου αποψιλωτικής υλοτομίας από τον Κων/νο Ι. Πίκουλα κάτοικο Αθηνών κατά το τέλος του Α15νθήμερου μηνός Ιουλίου τρ. έτους αποφασίζουμε:

Κηρύσσουμε ως αναδασωτέα, με σκοπό, αφ' ενός μεν την διατήρηση του δασικού χαρακτήρα της έκτασης και αφ' ετέρου την επαναδημιουργία της δασικής βλάστησης

που καταστράφηκε από παράνομη αποψιλωτική υλοτομία από τον Κων/νο Ι. Πίκουλα, κάτοικο Αθηνών και θα επιτευχθεί με φυσική αναγέννηση έκταση δασικού χαρακτήρα συνολικού εμβαδού τριών χιλιάδων εξακοσίων ενενήντα επτά και 68 εκτ. (3.697,68) τ.μ. που βρίσκεται στη θέση «Κεφαλόβρυσο» Δ.Δ. Πολύδροσου του Δήμου Παρνασσού και σε τρία (3) τμήματα που έχει εμβαδόν και όρια κατά τμήμα:

ΤΜΗΜΑ (I) Ε=747,70 τ.μ. με στοιχεία: 1, 2, 3, 4, 5, 6, 7, 8, 9, 10, 1

Βόρεια: Με Δάσος-ελάτης.

Νότια: Με δρόμο προσπέλασης σε κατοικία.

Ανατολ: Με δάσος πεύκης-Ελάτης.

Δυτικά: Με δασική οδό Πολυδροσος-Χ. Κ. Παρνασσού.

ΤΜΗΜΑ (II) Ε=1.068,86 τ.μ. με στοιχεία: 11, 12, 13, 14, 15, 16, 17, 18, 19, Α, 29, 30, 11.

Βόρεια: Με δρόμο προσπέλασης σε κατοικία και εν μέρει κατοικία.

Νότια: Με δημόσιο δάσος.

Ανατολικά: Με αποψιλωθέν δάσος (τμήμα III)

Δυτικά: Με δημόσιο δάσος και εν μέρει δρόμος προσπέλασης σε κατοικία.

ΤΜΗΜΑ (III) Ε=1.881,12 τ.μ. με στοιχεία: 19, 20, 21, 22, 23, 24, 25, 26, 27, 28, 29, Α, 19.

Βόρεια: Με κατοικία και εν μέρει δημόσιο δάσος

Νότιο: Με δημόσιο δάσος

Ανατολικά: Με δημόσιο δάσος.

Δυτικά: Με αποψιλωθέν δάσος (τμήμα II) και εν μέρει δημόσιο δάσος και κατοικία.

Όπως φαίνεται στο συνημμένο σχεδιάγραμμα που αποτελεί αναπόσπαστο μέρος της απόφασης αυτής.

Η απόφαση αυτή ισχύει από της κοινοποίησής της αρμοδίως (άρθρο 41 Ν.998/79) και προ της δημοσίευσής της στην Εφημερίδα της Κυβερνήσεως (άρθρο 37 Ν. 3200/55).

Από τις διατάξεις αυτής της απόφασης δεν προκαλείται δαπάνη σε βάρος του Κρατικού Προϋπολογισμού.

Η απόφαση αυτή να δημοσιευθεί στην Εφημερίδα της Κυβερνήσεως.

Άμφισσα, 14 Σεπτεμβρίου 2001

Με εντολή Γενικού Γραμματέα Περιφέρειας
Ο Διευθυντής Δασών
ΚΩΝΣΤΑΝΤΙΝΟΣ Β. ΚΑΛΥΒΑΣ

ΤΟΠΟΓΡΑΦΙΚΟ ΔΙΑΓΡΑΜΜΑ Έκτασης Δασ. χαρακτη-
 ρα (Δάσος) που απαριθμεί το τεύχος Δασ. Τηλ. 2.001
 σύμφωνα από τον κω/νο Ι. Πιναλα,
 κάτοικος Αρμίν 64 θύλα "ΚΕΦΑΛΟΒΥΣΟ",
 Δασ. Διαμ. Πολυδύσειον τω Διμεν Τρομασσών.

Κλίμακα 1:1000
 $E_I = 747,70 \text{ μ}^2$
 $E_{II} = 1068,86 \text{ μ}^2$
 $E_{III} = 1881,12 \text{ μ}^2$
 $E_{\Sigma} = 3697,68 \text{ μ}^2$

ΕΘΝΙΚΟ ΤΥΠΟΓΡΑΦΕΙΟ
 ΓΙΑ ΤΕΧΝΙΚΟΥΣ ΛΟΓΟΥΣ ΣΤΟ ΕΞΕΛΙΞΙΜΟ
 ΕΓΙΝΕ ΣΜΙΚΡΩΣΗ ΚΑΤΑ ΠΟΣΟΣΤΟ %

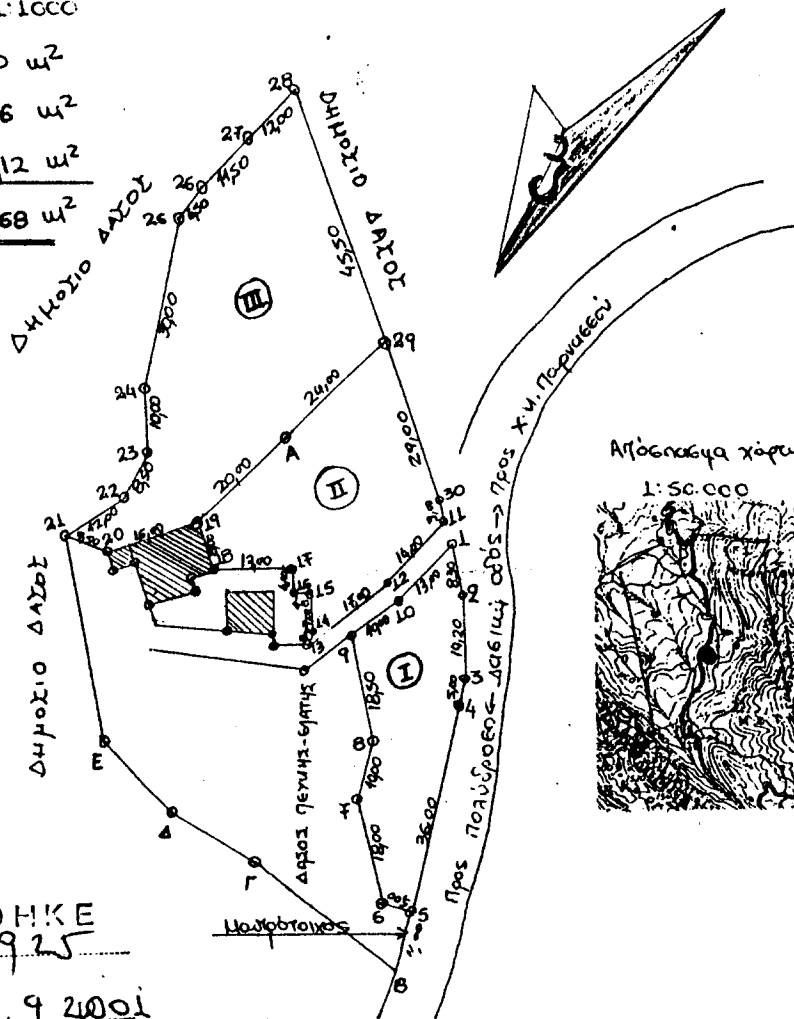

ΘΕΩΡΗΘΗΚΕ
 Σύμφωνα με την 925
 απόφαση της.

Διεύθυνση 14.9.2001

Μ. Ε. Γ. Γ. Κ. Κ. Κ.
 Κων/νος Καλύβας

ελέγχουμε
 Αθήνα 12.9.01

Γραβιάς Κατσαρέλης
 Δασολόγος με βαθμό Διπλῆ

Γραβιά 7 Σεπτεμβρίου 2001
 Η Σουλτάρα
 Αθήνα

Λικατερίνη Π Μώρη
 Δασοπόνος