



04003112704010008



2827

ΕΦΗΜΕΡΙΣ ΤΗΣ ΚΥΒΕΡΝΗΣΕΩΣ

ΤΗΣ ΕΛΛΗΝΙΚΗΣ ΔΗΜΟΚΡΑΤΙΑΣ

ΤΕΥΧΟΣ ΤΕΤΑΡΤΟ

Αρ. Φύλλου 311

27 Απριλίου 2001

ΠΕΡΙΕΧΟΜΕΝΑ

ΑΠΟΦΑΣΕΙΣ

Κήρυξη αναδασωτέας έκτασης 0.037 στρ. στη θέση «Οβρυόκαμπος» περιφέρειας της κοινότητας Λεοντίου Ν. Αχαΐας.....	1
Κήρυξη αναδασωτέας έκτασης τριάντα έξι στρεμμάτων στη θέση «Ταβέρνα» Περιφέρειας Δήμου Λασιώνος ΔΔ Κρυόβρυσης Ν. Ηλείας.....	2
Κήρυξη αναδασωτέας έκτασης εμβαδού τεσσάρων κόμματα τετρακοσίων ενενήντα (4,490) στρεμμάτων στη θέση «Πρόκυμα» Δημ. διαμερίσματος Κληματίας Περιφ. Δήμου Θιναλίων Ν.Κέρκυρας.....	3
Κήρυξη ως αναδασωτέας εκτάσεως 6,608 στρεμμάτων, στη θέση «Κούπουτ Μπούκι» του Δημοτικού διαμερίσματος Σαρακηνών του Δήμου Αριδαίας του Νομού Πέλλας.....	4

ΑΠΟΦΑΣΕΙΣ

Αριθ. 752	(1)
Κήρυξη αναδασωτέας έκτασης 0.037 στρ. στη θέση «Οβρυόκαμπος» περιφέρειας της κοινότητας Λεοντίου Ν. Αχαΐας.	

Ο ΓΕΝΙΚΟΣ ΓΡΑΜΜΑΤΕΑΣ ΠΕΡΙΦΕΡΕΙΑΣ ΔΥΤΙΚΗΣ ΕΛΛΑΔΑΣ

Έχοντας υπόψη:

1. Το άρθρο 117 παρ. 3 του Συντάγματος της Χώρας.
2. Τις διατάξεις του Ν. 2503/97 «Διοίκηση, οργάνωση, στελέχωση της Περιφέρειας, ρύθμιση θεμάτων για την Τοπική αυτοδιοίκηση και άλλες διατάξεις».
3. Την αριθ. 186/30.6.1998 (ΦΕΚ 727/Β/98) απόφαση Γ.Γ.Π.Δ.Ε «Άσκηση αρμοδιοτήτων Γενικού Γραμματέα Περιφέρειας Δυτ. Ελλάδας επί θεμάτων ΔΑΣΙΚΩΝ και μεταβίβαση του δικαιώματος υπογραφής στους Προϊσταμένους Υπηρεσιακών Μονάδων της Περιφέρειας».

4. Τις διατάξεις του Ν. 998/79 «Περί προστασίας των Δασών και των δασικών εκτάσεων» και συγκεκριμένα:

α) Του άρθρου 41 παρ. 1.

β) Του άρθρου 38 παρ. 2.

γ) Του άρθρου 70 παρ. 3 του Ν. 998/79, όπως συμπληρώθηκε με τον Ν. 2040/92.

5. Τις σχετικές δ/γές του Υπουργ. Γεωργίας.

6. Την αριθ. 2121/22.3.2001 πρόταση του Δασαρχείου Πατρών «περί κηρύξεως εκτάσεως ως αναδασωτέας» 0,037 στρεμμάτων στη θέση «Οβρυόκαμπος» περιφέρειας της κοινότητας Λεοντίου.

7. Τη θετική εισήγηση της Δ/νσης Δασών Ν. Αχαΐας αποφασίζουμε:

Κηρύσσουμε Αναδασωτέα, με σκοπό την αποκατάσταση με φυσική ή τεχνητή αναγέννηση της δασικής βλάστησης που καταστράφηκε από παράνομη κατάληψη δια διαμόρφωσης χώρου και κατασκευής κτίσματος που έγινε από τον Νικόλαο Κων. Νικολακόπουλο, κάτοικο Λιμνοχωρίου Δήμου Μόβρης και διαπιστώθηκε στις 28.12.2000, τη δημόσια δασική έκταση (με χορτολιβαδική βλάστηση, αραιά άτομα μουρτζιάς & ξηροφυτικούς θάμνους) εμβαδού τριάντα επτά τετραγων. μέτρων (0,037 στρέμ.), στη θέση «Οβρυόκαμπος» περιφέρειας της κοινότητας Λεοντίου και η οποία προσδιορίζεται από τα στοιχεία 1,2,3,4,5,6,1, όπως αυτά φαίνονται στο συνημμένο διάγραμμα το οποίο αποτελεί αναπόσπαστο μέρος της απόφασης αυτής και έχει όρια:

Ανατολικά: Με δημόσια δασική έκταση.

Δυτικά: Με δημόσια δασική έκταση.

Βόρεια: Με δημόσια δασική έκταση.

Νότια: Με δημόσια δασική έκταση.

Η παρούσα ισχύει μετά τη δημοσίευση της στην Κοινότητα Λεοντίου σύμφωνα με το άρθρο 37 του Ν. 3200/55.

Η απόφαση αυτή να δημοσιευθεί στην Εφημερίδα της Κυβερνήσεως.

Πάτρα, 28 Μαρτίου 2001

Με εντολή Γενικού Γραμματέα Περιφέρειας
Ο Γενικός Διευθυντής
ΠΑΝ. ΣΚΟΥΡΑΣ

Αριθμ. ερωτ. με αριθμ. 752/2001 Ανόρθων Περιφέρειας Ανατολ. ΕΣΣΑίας

ΓΕΩΓΡΑΦΙΚΟ ΔΙΑΓΡΑΜΜΑ

Απόψεις δασικών (καταβιβάσιμων) ευκαίων που καταβιβάσθησαν στο τον Μουσείο Κωδίκου Μουσουλμανικού υατωίου Αμφοτέρων των Εξών Οφθαλμικών, υατωίαντας Αετούριου που υατωίαντας υατωίαντας.

Επιβάσει 37 τετ

Μήτρουα 1:100

Καταβιβάσεια ευκαίων (1.2.3.4.5.6.1)

ΑΠΟΣΠΑΣΜΑ ΧΑΡΤΗ

Κωνσταντίας Αετούριου

ΚΑΝΟΝΑ 1:5000

Εξών υατωίαντας

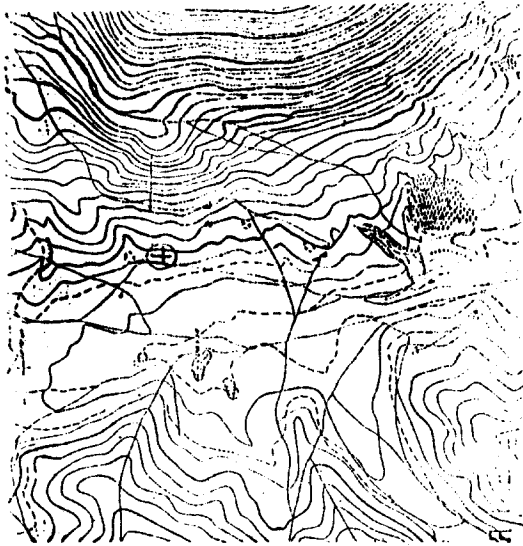

Απόβλεια δασικών ευκαίων:

Απόβλεια δασικών ευκαίων

Απόβλεια δασικών ευκαίων

Οδούκρου υατωίαντας

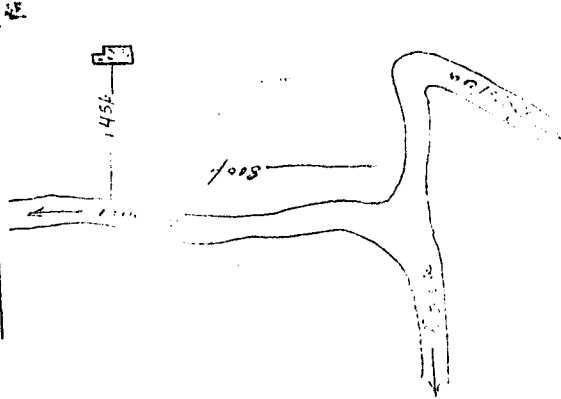

Απόβλεια δασικών ευκαίων

Πάτρα 22-3-2001 Πάτρα 22-3-2001

Η υατωίαντας Ο δασικών

Ευαγγέλιου υατωίαντας

Αυτ. Ευαγγέλιου υατωίαντας

Πάτρα 28/3/2001

Ε.Γ.Π.Δ.Ε

Ο Γεν. Διευθ. Περιφέρειας

ΠΑΝΑΓΙΩΤΗΣ ΣΚΟΡΕΛΙ

ΕΘΝΙΚΟ ΓΥΝΩΣΤΗΡΙΟ
ΓΙΑ ΤΕΧΝΙΚΟΥΣ ΛΟΓΟΥΣ ΣΤΟ ΟΡΘΟΓΡΑΜΜΟ
ΕΥΡΕΣ ΔΙΕΚΚΕΤΗΝ ΕΠΙΣΤΡΟΦΗ

Αριθ. 2018/00

(2)

Κήρυξη αναδασωτέας έκτασης τριάντα έξι στρεμμάτων στη θέση «Ταβέρνα» Περιφέρειας Δήμου Λασιώνος ΔΔ Κρυόβρυσης Ν. Ηλείας.

Ο ΓΕΝΙΚΟΣ ΓΡΑΜΜΑΤΕΑΣ ΠΕΡΙΦΕΡΕΙΑΣ ΔΥΤΙΚΗΣ ΕΛΛΑΔΑΣ

Έχοντας υπόψη:

- 1) Τις δ/ξεις για τη δ/κή αποκ/ση το Ν 2503/97 και την 18655/98 απόφ. Γεν. Γραμ. Περιφ. Δυτ. Ελλάδος.
- 2) Τις δ/ξεις του αρθ. 117 παρ 3 του Συντάγματος της χώρας.
- 3) Τις δ/ξεις του Ν. 998/79 «περί προστασίας των Δασών κλπ» και ειδικότερα τα αρθ. 41 παρ. 1, 38 παρ. 8 & Ν. 2040/92 αριθ. 12 παρ. 3.
- 4) Τις δ/γες του Υπουργείου Γεωργίας 16417/1180/6.7.80, 18247/3049/24.2.83 και 85144/1468/9.9.1992.
- 5) Την 3387/3.11.2000 πρόταση του Δασαρχείου Πύργου που αναφέρεται στο θέμα για κήρυξη δασικής έκτασης ως αναδασωτέας διότι η δασική βλάστηση που την κάλυπτε καταστράφηκε από πυρκαϊά , και επιβάλλεται η εκ νέου δάσωσή της. Η πράξη βεβαιώθηκε την 19.9.2000.
- 6) Την αρ. 186/30.6.1998 (ΦΕΚ 727/Β/98) απόφαση Γ.Γ.Π.Δ.Ε. για μεταβίβαση αρμοδιοτήτων, αποφασίζουμε: Κηρύσσουμε αναδασωτέα με σκοπό την επαναδημιουργία με φυσική αναγέννηση της δασικής βλάστησης που καταστράφηκε από πυρκαϊά, την Δημόσια δασική έκταση εμβαδού 36,0 στρεμμάτων που βρίσκεται στη θέση «Ταβέρνα» Περιφέρειας Δημ. Διαμερίσματος Κρυόβρυσης Δήμου Λασιώνος Ν. Ηλείας.
Προσδιορίζεται από τα στοιχεία σχεδιαγράμματος και έχει όρια:
Ανατολικά: Με δημόσια δασική έκταση.
Δυτικά: Με ρέμα και αγρούς κατοίκων Κρυόβρυσης.
Βόρεια: Με δημόσια δασική έκταση.
Νότια: Με δημόσια δασική έκταση.
Όπως φαίνεται στο συνημμένο διάγραμμα που αποτελεί αναπόσπαστο μέρος της απόφασης αυτής.
Η απόφαση αυτή να δημοσιευθεί στην Εφημερίδα Κυβέρνησης.

Πάτρα, 26 Μαρτίου 2001

Με εντολή Γενικού Γραμματέα Περιφέρειας
Ο Γενικός Διευθυντής
ΠΑΝΑΓΙΩΤΗΣ ΣΚΟΥΡΑΣ

Απόσπασμα χάρτου
 περιφέρειας κρυόβρυσης στο οποίο φαίνεται η ευκασία που υφίσταται
 την 19^η Σεπτεμβρίου 2000. Εμβαδόν κατωιάς ευκασίας 36 στρέμματα.
 Ανάγει στο 2014/00
 απόδ.δυ. αλφ. 7ΔΕ.



Κλίμακα 1:20000
 ● κατωιάς ευκασίας

Τοπογραφικό διάγραμμα

ΕΘΝΙΚΟ ΤΥΠΟΓΡΑΦΕΙΟ
 ΓΙΑ ΤΕΧΝΙΚΟΥΣ ΛΟΓΟΥΣ, ΟΤΙ Ο ΣΧΕΔΙΟΓΡΑΦΗ
 ΕΥΣΤΕ ΟΜΟΙΟΥΣΗ ΚΑΤΑ ΠΟΣΟΣΤΟ 25 *

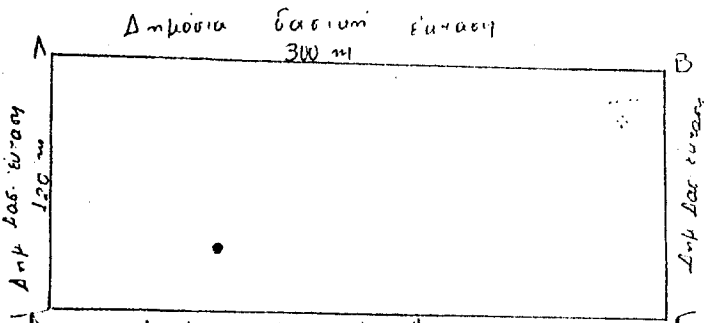

Κλίμακα 1:2000
 ΑΒΓΔΑ: κατωιάς ευκασίας
 36 στρέμματα

Άφροι κατωιάς κρυόβρυσης, ρυθία

Πάτρ. 26-3-01
 Η ΕΠΤ.

η συνήκης
 εφ.υ

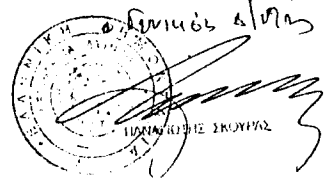
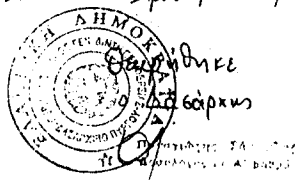

Αριθ. ΔΔ/549

(3)

Κήρυξη αναδασωτέας έκτασης εμβαδού τεσσάρων κόμ-
μα, τετρακοσίων ενενήντα (4,490) στρεμμάτων στη θέ-
ση «Πρόκυμα» Δημ. διαμερίσματος Κληματίας Περιφ.
Δήμου Θιναλίων Ν. Κέρκυρας.

Η ΓΕΝΙΚΗ ΓΡΑΜΜΑΤΕΑΣ ΠΕΡΙΦΕΡΕΙΑΣ ΙΟΝΙΩΝ ΝΗΣΙΩΝ

Έχοντας υπόψη:

1. Τις διατάξεις του Ν. 3200/55 περί διοικ/κής απόκλισης
όπως τροποποιήθηκε και συμπληρώθηκε μεταγενέστερα
με το Ν.Δ. 532/70.

2. Το άρθρο 117 του συντάγματος.

3. Τις διατάξεις του Ν. 998/79 «περί προστασίας των δα-
σών κ.λ.π.» και ειδικότερα α) του άρθρου 41 παρ. 1, β) του
άρθρου 38 παρ. 1 και 2, γ) άρθρο 3.

4. Τις διαταγές του Υπουργείου Γεωργίας: α) 160417/
1180/ 8.7.80, β) 182447/3049/24.9.80, γ) 163846/ 3163/
10.8.81, δ) 167606/3282/20.8.81.

5. Το άρθρο 12 του Ν. 2040/92 και Ν. 2240/94 και Ν.
2399/96.

6. Τον Ν. 2503/30.5.97 «Διοίκηση, οργάνωση, στελέχω-
ση της Περιφέρειας κ.λ.π.»

7. Την αριθμ. ΔΔ/546/22.3.2001 πρόταση της Δ/σης
Δασών Κέρκυρας με την οποία προτείνεται η κήρυξη της
παραπάνω έκτασης ως αναδασωτέας επειδή καταστρά-
φηκε η δασική βλάστηση αποτελούμενη από πουρνάρι,

ρείκι, κουμαριά κ. α., από παράνομη αποψίλωση που έγι-
νε σε ανύποπτο χρονικό διάστημα και διεπιστώθη στις
10.2.2001 αποφασίζουμε:

Κηρύσσουμε αναδασωτέα, την παραπάνω δημόσια δα-
σικού χαρακτήρα έκταση εμβαδού τεσσάρων Κόμμα τε-
τρακοσίων ενενήντα (4,490) στρεμμάτων που βρίσκεται
στη θέση «Πρόκυμα» δημ. διαμερ. Κληματίας Περιφ. Δή-
μου Θιναλίων Ν. Κέρκυρας, προσδιορίζεται από τα στοι-
χεία Α.Β.Γ.Λ.Μ.Α και έχει όρια:

ΑΝΑΤΟΛΙΚΑ: Ελαιοκτήματα μεγάλης ηλικίας καλλιερ-
γούμενα.

ΔΥΤΙΚΑ: Δασικού χαρακτήρα έκταση.

ΒΟΡΕΙΑ: Δασικού χαρακτήρα έκταση.

ΝΟΤΙΑ: Δασικού χαρακτήρα έκταση.

Όπως φαίνεται στο συνημμένο διάγραμμα που αποτε-
λεί αναπόσπαστο μέρος της απόφασης αυτής με σκοπό
την επαναδημιουργία με φυσική αναγέννηση της δασικής
βλάστησης, που καταστράφηκε από παράνομη αποψίλω-
ση, αποτελούμενης από πουρνάρι, ρείκι, κουμαριά κ.α.
και τον αποκλεισμό κάθε αλλαγής της μορφής και της
χρήσης της έκτασης αυτής.

Η απόφαση αυτή να δημοσιευθεί στην Εφημερίδα της
Κυβερνήσεως.

Κέρκυρα, 22 Μαρτίου 2001

Η Γενική Γραμματέας Περιφέρειας
ΑΝΑΣΤΑΣΙΑ ΚΑΝΕΛΟΠΟΥΛΟΥ

ΧΑΡΤΗΣ ΠΡΟΣΑΝΑΤΟΛΙΣΜΟΥ
Κλίμακα 1:20.000

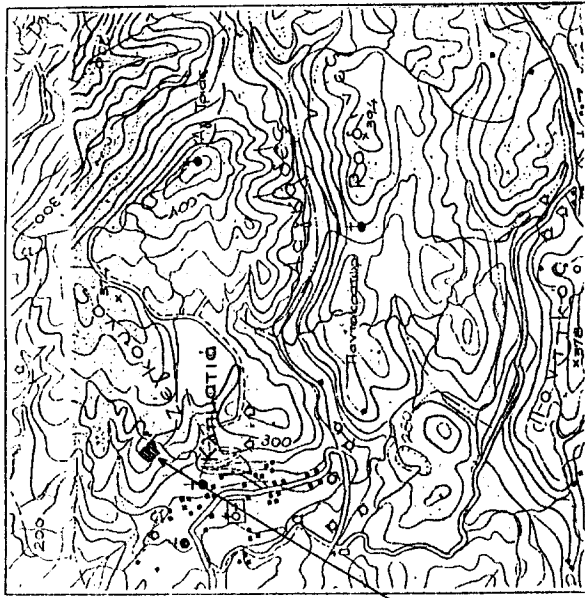

ΤΟΠΟΓΡΑΦΙΚΟ ΔΙΑΓΡΑΜΜΑ
Αναδασωτέας Έκτασης Εμβαδού (4,490) στρεμ.
στη θέση " Πρώκυμα " Δημοτικού Διαμερ.
" Κρηματίας " Περιφ. Δήμου Θιναγίων
Ν. Κερκύρας

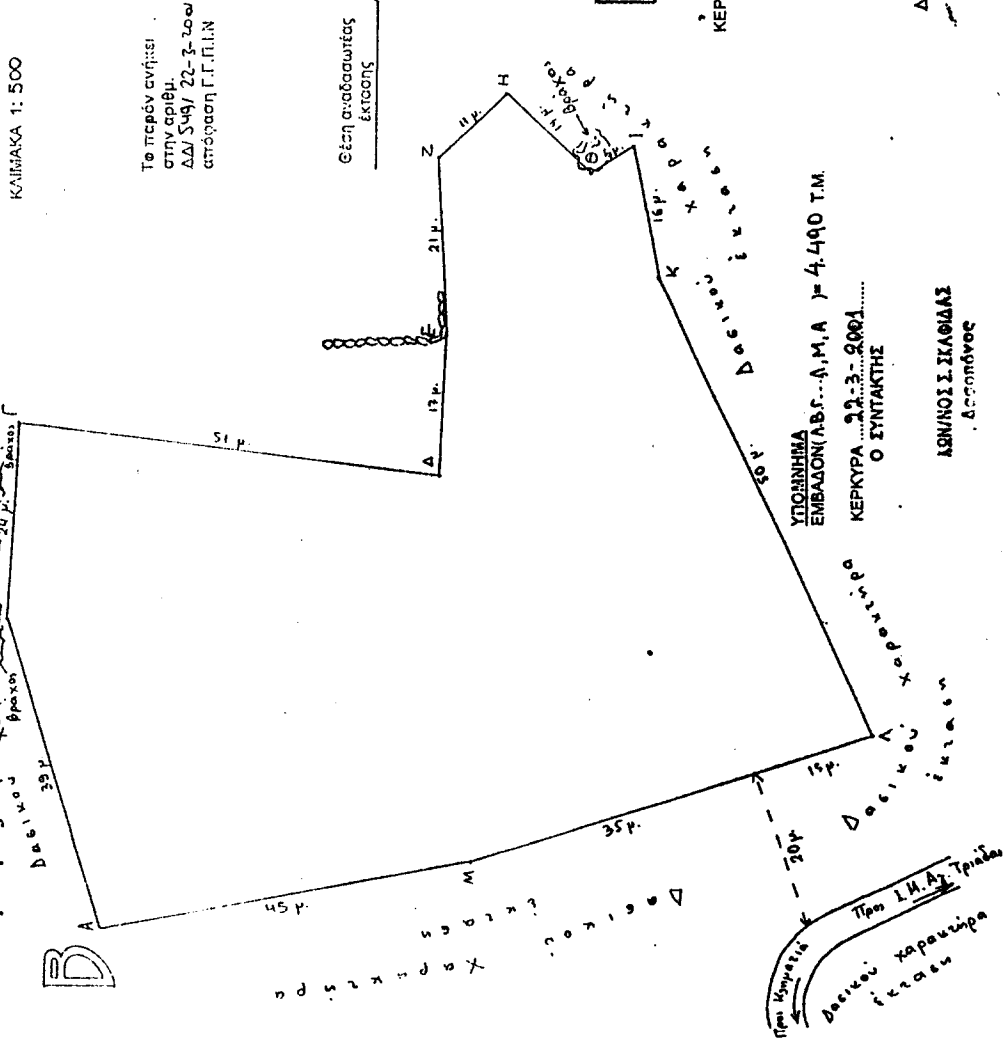

ΕΘΝΙΚΟ ΤΥΠΟΓΡΑΦΕΙΟ
Για τεχνικούς λόγους στο σχεδιάγραμμα έγινε αμείωση, κατά ποσοστό 5%.

ΚΕΡΚΥΡΑ 22.3.2001
Η
ΓΕΝΙΚΗ ΓΡΑΜΜΑΤΕΙΑ
ΠΕΡΙΦΕΡΕΙΑΣ ΙΟΝΙΩΝ ΝΗΣΙΩΝ

ΑΝΑΣΤΑΣΙΑ ΚΑΝΕΜΟΠΟΥΛΟΥ
ΚΡΗΚΗ-ΓΑΤΣΙΟΥΛΗ ΟΛΓΑ
ΔΑΣΟΛΟΓΟΣ ΗΕ ΒΑΘΜΟ ΔΙΠΛΗ

ΚΕΡΚΥΡΑ 22.3.2001
ΕΛΕΓΧΘΗΚΕ
ΗΛΙΑΝΤΡΙΑ ΔΑΣΙΩΝ ΚΕΡΚΥΡΑΣ

ΥΠΟΥΡΧΙΑ
ΕΜΒΛΩΝ (Α.Φ.Α.Μ.Α) = 4.490 Τ.Μ.
ΚΕΡΚΥΡΑ 22.3.2001
Ο ΣΥΝΤΑΚΤΗΣ

ΙΩΝΙΝΟΣ ΣΤΑΘΙΔΑΣ
Δασολόγος

Αριθ. 558

(4)

Κήρυξη ως αναδασωτέας εκτάσεως 6,608 στρεμμάτων, στη θέση «Κούπουτ Μπούκι» του Δημοτικού διαμερίσματος Σαρακηνών του Δήμου Αριδαίας του Νομού Πέλλας.

Ο ΓΕΝΙΚΟΣ ΓΡΑΜΜΑΤΕΑΣ ΠΕΡΙΦΕΡΕΙΑΣ
ΚΕΝΤΡΙΚΗΣ ΜΑΚΕΔΟΝΙΑΣ

Έχοντας υπόψη:

- 1) Την παρ.3 του άρθρου 117 του Συντάγματος της χώρας.
- 2) Τις διατάξεις του Ν. 3200/55.
- 3) Τις δ/ξεις του Ν. 998/79 «Περί προστασίας δασών και δασικών εν γένει εκτάσεων» και συγκεκριμένα:
 - α) του αρθ. 41 παρ. 1.
 - β) του αρθ. 38 παρ. 1.
 - γ) του αρθ. 70 όπως συμπληρώθηκε με το αρθρ. 12 παρ. 2 του Ν. 2040/92.
- 4) Τις δ/γές του Υπ. Γεωργίας:
 - α) 160417/1180/80, β) 182447/3049/80 γ) 154659/24.5.82.
- 5) Την με αριθμ. 12030 Φ. 109.1/19.5.1999 Κ.Υ.Α.
- 6) Τις διατάξεις του Ν. 2218/94 «Περί ίδρυσης Νομαρχιακής αυτ/σης κ.λ.π.» και τα άρθρα 4 παρ.7 και 6 παρ.7 του Ν. 2240/94 «Συμπλήρωση διατάξεων για τη Νομ. αυτ/ση κ.λ.π.».
- 7) Το Ν. 2503/97 «Διοίκηση, οργάνωση, στελέχωση της Περιφέρειας κ.λ.π.».
- 8) Την με αριθμ. 5631/26.7.2000 (ΦΕΚ 1339/Β/2000) α-

πόφαση του Γενικού Γραμματέα Περιφέρειας Κεντρικής Μακεδονίας «Ορισμός εισηγητών και μεταβίβαση εξουσίας υπογραφής Μ.Ε.Γ.Γ.Π.Κ.Μ κ.λ.π.».

9) Την 1119/27.3.2001 πρόταση του Δασαρχείου Αριδαίας περί κήρυξης αναδασωτέας της αναφερόμενης στο θέμα έκτασης αποφασίζουμε:

Κηρύσσουμε αναδασωτέα, με σκοπό την αποκατάσταση της δασικής βλάστησης με φυσική αναδάσωση, την Δημόσια δασική έκταση 6,608 στρεμμάτων, που εκχερσώθηκε την 24^η Φεβρουαρίου 2001 και βρίσκεται στη θέση «Κούπουτ Μπούκι», του δημοσίου δάσους Σαρακηνών, του Δημοτικού Διαμερίσματος Σαρακηνών, του Δήμου Αριδαίας. Η έκταση αυτή προσδιορίζεται από τα στοιχεία Α,Β,Γ,Δ,Ε,Ζ,Η,Θ,Α όπως φαίνεται στο συνημμένο διάγραμμα και η θέση της είναι σημειωμένη στο απόσπασμα φύλλου χάρτη ΓΥΣ «ΑΡΝΙΣΣΑ» κλιμ. 1:50.000 τα οποία αποτελούν αναπόσπαστο μέρος της απόφασης αυτής και έχει όρια:

Ανατολικά: Με δημόσιο δάσος.

Δυτικά: Με δημόσιο δάσος και δασική έκταση.

Βόρεια: Με δημόσιο δάσος.

Νότια: Με δημόσια δασική έκταση.

Η απόφαση αυτή να δημοσιευθεί στην Εφημερίδα της Κυβερνήσεως.

Έδεσσα 28 Μαρτίου 2001

Με εντολή Γενικού Γραμματέα Περιφέρειας

Ο Διευθυντής Δασών Πέλλας

ΓΕΩΡΓΙΟΣ ΖΗΤΗΣ

ΤΟΠΟΓΡΑΦΙΚΟ ΔΙΑΓΡΑΜΜΑ

Δημόσιας δασικής έκτασης που εκχερσώθηκε στην θέση «Κούπουτ – Μπούικη» από τον Δημήτριο Μελίση του Αναστασίου κάτοικο Δ. Δ. Σαρακηνών (Κορυφής) του Δήμου Αριδαίας

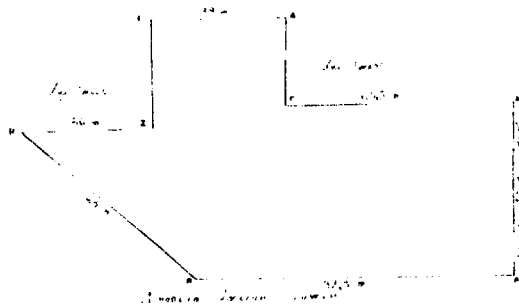

Εμβαδόν ΑΒΓΔΕΖΗΘΑ: 6,608 Στρέμματα

ΧΑΡΤΗΣ ΕΥΡΥΤΕΡΗΣ ΠΕΡΙΟΧΗΣ
ΚΛΙΜΑΚΑ 1:50.000

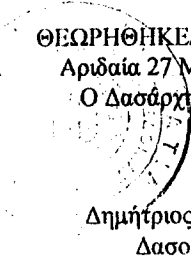
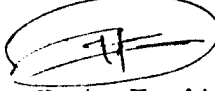

Θέση εκχέρσωσης: ✕

<p>ΘΕΩΡΗΘΗΚΕ Εδεσσα 28 Μαρτίου 2001 Ο Δ/ντης Δασών Πέλλας</p>  <p>Γεώργιος Ζήτης Δασολόγος</p>	<p>ΘΕΩΡΗΘΗΚΕ/ΕΛΕΓΧΘΗΚΕ Αριδαία 27 Μαρτίου 2001 Ο Δασάρχης Αριδαίας</p>  <p>Δημήτριος Ακριτίδης Δασολόγος</p>	<p>Αριδαία 27 Μαρτίου 2001</p> <p>Ο Συντάξας</p>  <p>Κων/νος Πυραλής Δασοπόνος</p>
---	---	---

Σημείωση: Το παρόν συνοδεύει την 1119/27.03.01 αναφορά μας.

ΕΘΝΙΚΟ ΤΥΠΟΓΡΑΦΕΙΟ
Για τεχνικούς λόγους στο σχεδιάγραμμα
έγινε σμίκρυνση, κατά ποσοστό 78 %