



# ΕΦΗΜΕΡΙΔΑ ΤΗΣ ΚΥΒΕΡΝΗΣΕΩΣ ΤΗΣ ΕΛΛΗΝΙΚΗΣ ΔΗΜΟΚΡΑΤΙΑΣ

31 Δεκεμβρίου 2021

ΤΕΥΧΟΣ ΤΕΤΑΡΤΟ

Αρ. Φύλλου 994

## ΑΠΟΦΑΣΕΙΣ

Αριθμ. ΥΠΕΝ/ΔΝΕΠ/125186/4678

**Τροποποίηση της υπ' αρ. 55935/20-12-2010 απόφασης του Αναπληρωτή Υπουργού Περιβάλλοντος, Ενέργειας και Κλιματικής Αλλαγής «Καθορισμός ειδικών όρων και περιορισμών δόμησης στο διατηρητέο κτίριο που βρίσκεται επί της οδού Τρίτης 24 του εγκεκριμένου ρυμοτομικού σχεδίου του Δήμου Ελληνικού (Δήμου Ελληνικού - Αργυρούπολης σύμφωνα με το άρθρο 1 του ν. 3852/2010) (Ν. Αττικής)» (ΑΑΠ' 27/2011).**

**Ο ΥΦΥΠΟΥΡΓΟΣ  
ΠΕΡΙΒΑΛΛΟΝΤΟΣ ΚΑΙ ΕΝΕΡΓΕΙΑΣ**

Έχοντας υπόψη:

1. Τις διατάξεις της παρ.3 εδ. α και γ του άρθρου 6 του ν. 4067/2012 «Νέος Οικοδομικός Κανονισμός» (Α' 79), όπως η παρ. 3 εδ. α τροποποιήθηκε με την παρ. 2 του άρθρου 48 του ν. 4178/2013 (Α' 174).

2. Το π.δ. 132/2017 «Οργανισμός Υπουργείου Περιβάλλοντος και Ενέργειας (Υ.Π.ΕΝ).» (Α' 160).

3. Το π.δ. 62/2020 «Διορισμός Αναπληρωτών Υπουργών και Υφυπουργών» (Α' 155).

4. Την υπ' αρ. 2/07.01.2021 κοινή απόφαση του Πρωθυπουργού και του Υπουργού Περιβάλλοντος και Ενέργειας «Ανάθεση αρμοδιοτήτων στον Υφυπουργό Περιβάλλοντος και Ενέργειας Νικόλαο Ταγαρά» (Β' 45).

5. Την υπ' αρ. 33864/7549/11.12.1998 απόφαση του Υπουργού Περιβάλλοντος, Χωροταξίας και Δημοσίων Έργων «Χαρακτηρισμός ως διατηρητέο κτιρίου που βρίσκεται εντός του εγκεκριμένου ρυμοτομικού σχεδίου του Δήμου Ελληνικού (Ν. Αττικής) και καθορισμός ειδικών όρων και περιορισμών δόμησης αυτού» (Δ' 26/1999).

6. Το υπό στοιχεία 20/Συν.27η/22-07-2021 απόσπασμα πρακτικού του Συμβουλίου Αρχιτεκτονικής Περιφερειακής Ενότητας Νοτίου Τομέα Αθηνών.

7. Την από 08-09-2021 αιτιολογική έκθεση της Διεύθυνσης Αρχιτεκτονικής, Οικοδομικών Κανονισμών και Αδειοδοτήσεων του Υπουργείου Περιβάλλοντος και Ενέργειας, καθώς και το υπό στοιχεία ΥΠΕΝ/ΔΑΟΚΑ/82922/3321/08-09-2021 έγγραφο της ίδιας υπηρεσίας προς το Δήμο Ελληνικού - Αργυρούπολης και τον ενδιαφερόμενο.

8. Την αποδοχή της από 08-09-2021 αιτιολογικής έκθεσης με την από 13-09-2021 βεβαίωση αποδοχής (υπό στοιχεία ΥΠΕΝ/ΔΑΟΚΑ/86173/3440/17-09-2021) του φερόμενου ως ιδιοκτήτη.

9. Την υπό στοιχεία 202/Συν.14η/22.09.2021 γνωμοδότηση του Κεντρικού Συμβουλίου Αρχιτεκτονικής.

10. Το άρθρο 90 του Κώδικα Νομοθεσίας για την Κυβέρνηση και τα κυβερνητικά όργανα (άρθρο πρώτο του π.δ. 63/2005, Α' 98), όπως διατηρήθηκε σε ισχύ με την παρ. 22 του άρθρου 119 του ν. 4622/2019 (Α' 133) και το γεγονός ότι από τις κανονιστικές διατάξεις του παρόντος διατάγματος δεν προκαλείται δαπάνη σε βάρος του κρατικού προϋπολογισμού και του προϋπολογισμού του οικείου ΟΤΑ.

11. Το γεγονός ότι η παρούσα απόφαση δεν εμπίπτει στο πεδίο εφαρμογής του άρθρου 109 του ν. 4622/2019, καθότι ως πράξη με μικτό χαρακτήρα διαθέτει στοιχεία εν μέρει ατομικά και εν μέρει κανονιστικά, ο διαχωρισμός των οποίων δεν είναι δυνατός [σχετ. η υπ' αρ. 59/7-2-2020 (ΑΔΑ:Ω5Α146ΜΓΨ7-Δ1Ε) εγκύκλιος του Υπουργού Επικρατείας «Οδηγίες Εφαρμογής του άρθρου 109 του ν. 4622/2019 (Α' 133) σχετικά με την αρμοδιότητα Προϊσταμένων Γενικών Διευθύνσεων των Υπουργείων για την τελική υπογραφή ατομικών διοικητικών πράξεων»], αποφασίζουμε:

1. Την τροποποίηση της υπ' αρ. 55935/20-12-2010 απόφασης του Αναπληρωτή Υπουργού Περιβάλλοντος, Ενέργειας και Κλιματικής Αλλαγής «Καθορισμός ειδικών όρων και περιορισμών δόμησης στο διατηρητέο κτίριο που βρίσκεται επί της οδού Τρίτης 24 του εγκεκριμένου ρυμοτομικού σχεδίου του Δήμου Ελληνικού (Δήμου Ελληνικού - Αργυρούπολης σύμφωνα με το άρθρο 1 του ν. 3852/2010) (Ν. Αττικής)» (ΑΑΠ' 27/2011), ως κάτωθι:

Α. Στον τίτλο της υπ' αρ. 55935/20-12-2010 απόφασης του Αναπληρωτή Υπουργού Περιβάλλοντος, Ενέργειας και Κλιματικής Αλλαγής, η φράση «επί της οδού Τρίτης 24» αντικαθίσταται από τη φράση «επί των οδών Τρίτης αρ. 24 και Ε, στο Ο.Τ. 43» και η φράση «του Δήμου Ελληνικού (Δήμου Ελληνικού - Αργυρούπολης σύμφωνα με το άρθρο 1 του ν. 3852/2010)», αντικαθίσταται από τη φράση «του Δήμου Ελληνικού - Αργυρούπολης».

Β. Στην παρ. 1 η φράση «επί της οδού Τρίτης 24» αντικαθίσταται από τη φράση «επί των οδών Τρίτης αρ. 24 και Ε.» και η φράση «του Δήμου Ελληνικού (Δήμου Ελληνικού - Αργυρούπολης σύμφωνα με το άρθρο 1 του

ν. 3852/2010)», αντικαθίσταται από τη φράση «του Δήμου Ελληνικού - Αργυρούπολης».

Γ. Μετά το τελευταίο εδάφιο της παρ. 1, προστίθενται οι ακόλουθοι ειδικοί όροι και περιορισμοί δόμησης:

«Επιπλέον, επιτρέπονται τα εξής:

Στο διατηρητέο κτίριο:

- Η αποκατάσταση του υφιστάμενου διατηρητέου κτιρίου.

- Η δομική του αποκατάσταση και οι εσωτερικές διαρρυθμίσεις για την εξυπηρέτηση της χρήσης κατοικίας, με στατική ενίσχυση εσωτερικά των πέτρινων τοιχοποιιών του κτίσματος.

- Η προσθήκη ανελκυστήρα εξυπηρέτησης ισογείου και ορόφου.

- Η αντικατάσταση ξύλινων υφιστάμενων κουφωμάτων με αντίστοιχα ασφαλείας, ίδιου υλικού με εξωτερικά παντζούρια στο ίδιο άνοιγμα και χωρίς αλλαγή της διάστασής τους ή του σχήματός τους και η αντικατάσταση στέγης στην ίδια μορφή και στο ίδιο ύψος με επικάλυψη από κεραμίδι και διατήρηση των καπνοδόχων.

Στην προσθήκη κατ' επέκταση:

- Η μεταφορά τεσσάρων (4) υπαίθριων θέσεων στάθμευσης από το χώρο της πρασιάς στο υπόγειο του κτιρίου με την προσθήκη ράμπας εξυπηρέτησής τους.

- Η επέκταση του χώρου του υπογείου εκτός περιγράμματος της ανωδομής, σύμφωνα με τον ΝΟΚ της παρ. 6β του άρθρου 17 και για τις χρήσεις που προβλέπονται από το άρθρο 11 αυτού.

- Η κατάργηση της ξύλινης πέργκολας στον υπαίθριο χώρο της κουζίνας.

- Η αλλαγή των διαστάσεων της πισίνας.

Στον περιβάλλοντα χώρο:

- Η απομάκρυνση υφιστάμενης δεξαμενής και αντλίας πηγαδιού.

- Η απομάκρυνση ασκεπούς ισογείου κτίσματος στη βόρεια πλευρά του οικοπέδου.

- Η εξαίρεση ύψους πρόπυλου (ως προεγκεκριμένο).

- Η κοπή δώδεκα (12) δέντρων.»

Δ. Η παρ. 2 αντικαθίσταται ως εξής:

«Όλες οι απαιτούμενες εργασίες αποκατάστασης του κτιρίου συνολικά, στατικής ενίσχυσης, εσωτερικών διαρρυθμίσεων, προσθήκης κατ' επέκταση υπογείου χώρου, καθαίρεσεων στον περιβάλλοντα χώρο και οι λοιπές οικοδομικές εργασίες, πραγματοποιούνται σύμφωνα με την τεχνική έκθεση και φαίνονται στα δώδεκα (12) σχετικά πρωτότυπα διαγράμματα της αρχιτεκτονικής μελέτης και συγκεκριμένα: ένα (1) διάγραμμα δόμησης σε κλ. 1/200, ένα (1) σχέδιο διαμόρφωσης ακαλύπτων σε κλ. 1/100, τέσσερα (4) σχέδια κατόψεων, τρία (3) σχέδια τομών, δύο (2) σχέδια όψεων και ένα (1) σχέδιο περιφραξης οικοπέδου, σε κλ. 1/50 που θεωρήθηκαν από τον Προϊστάμενο της Διεύθυνσης Τοπογραφικών Εφαρμογών του Υπουργείου Περιβάλλοντος και Ενέργειας και που αντίτυπά τους σε φωτοσμίκρυνση συνδημοσιεύονται με την παρούσα απόφαση».

2. Κατά τα λοιπά εξακολουθούν να ισχύουν τα οριζόμενα στην υπ' αρ. 55935/20-12-2010 απόφαση του Αναπληρωτή Υπουργού Περιβάλλοντος, Ενέργειας και Κλιματικής Αλλαγής «Καθορισμός ειδικών όρων και περιορισμών δόμησης στο διατηρητέο κτίριο που βρίσκεται επί της οδού Τρίτης 24 του εγκεκριμένου ρυμοτομικού σχεδίου του Δήμου Ελληνικού (Δήμου Ελληνικού - Αργυρούπολης σύμφωνα με το άρθρο 1 του ν. 3852/2010) (Ν. Αττικής)» (ΑΑΠ' 27/2011).

3. Η ισχύς της παρούσας απόφασης αρχίζει από τη δημοσίευσή της στην Εφημερίδα της Κυβερνήσεως.

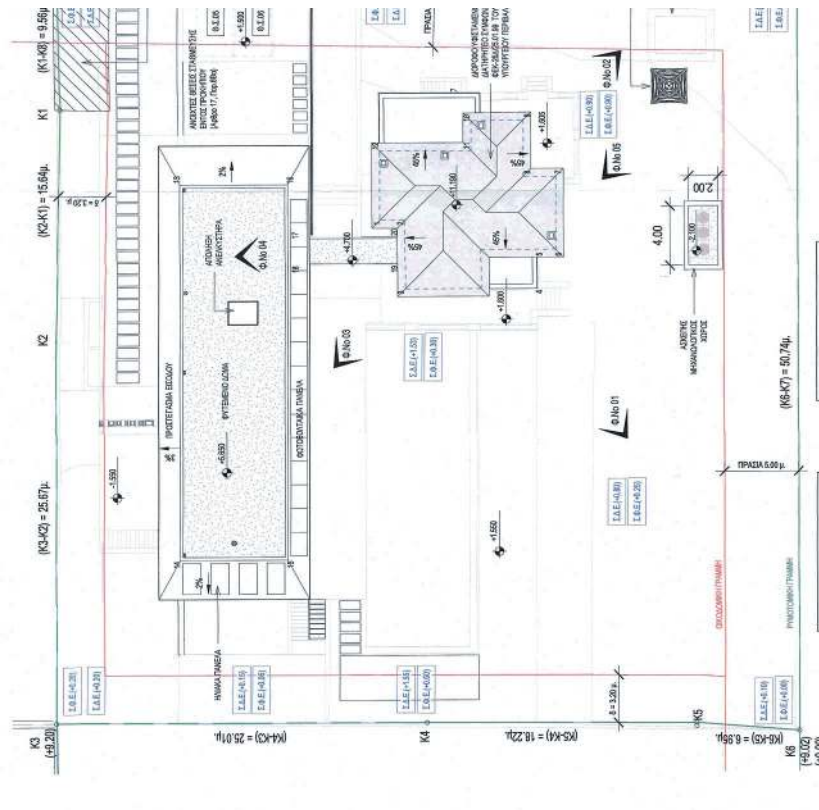

№	Χ(μ)	Υ(μ)
13	47926.05	41925.15
14	47926.05	41925.08
15	47926.31	41925.17
16	47926.39	41925.15
17	47926.39	41925.15
18	47925.58	41925.15
19	47926.54	41925.15
20	47926.25	41925.27

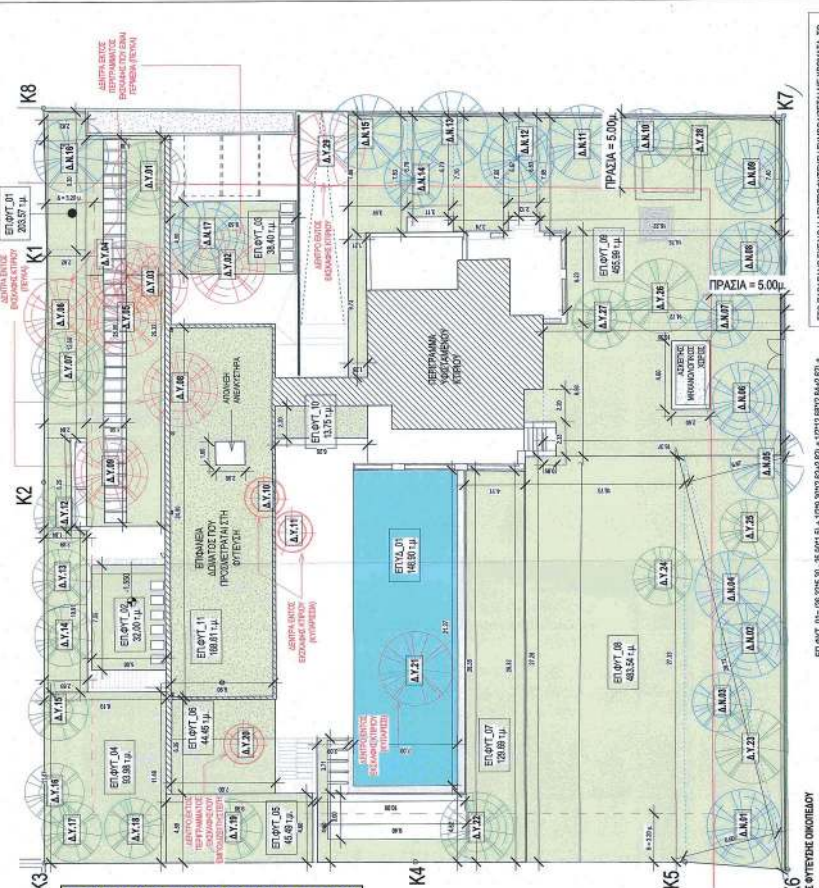

**ΥΠΟΛΟΓΙΣΜΟΣ ΦΥΤΕΥΣΗΣ ΟΙΚΟΔΟΜΟΥ**

Ακάλυπτο χώρο Οικοδόμου = 5.810,53 τμ. - Πυλωτοστάθμη  
 Κάλυψη = 2.520,71 - 42,48 = 2.105,53 τμ. > 179,10 τμ.

Υπογραμμισμένο χώρο Οικοδόμου = 237 τμ. (πυλωτοστάθμη)  
 Ακάλυπτο χώρο = 237 / 70,00 = 3,39

Αντικατάσταση στο πρόβαλο = 100,25 τμ. + 100,25 τμ. = 200,50 τμ.  
 Εμβαδόν (25 × 8) = 200 τμ. + 200 τμ. = 400 τμ. > 200,50 τμ.

Αντικατάσταση στο πρόβαλο = 100,25 τμ. + 100,25 τμ. = 200,50 τμ.  
 Εμβαδόν (25 × 8) = 200 τμ. + 200 τμ. = 400 τμ. > 200,50 τμ.

Πυλωτοστάθμη Οικοδόμου = 237 τμ. + 237 τμ. = 474 τμ.  
 Εμβαδόν (25 × 8) = 200 τμ. + 200 τμ. = 400 τμ. > 474 τμ.

Εμβαδόν (25 × 8) = 200 τμ. + 200 τμ. = 400 τμ. > 474 τμ.

Εμβαδόν (25 × 8) = 200 τμ. + 200 τμ. = 400 τμ. > 474 τμ.

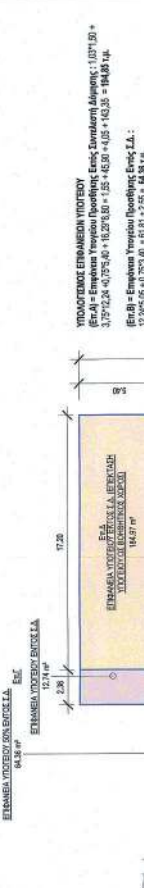

**ΕΘΝΙΚΟ ΤΥΠΟΓΡΑΦΕΙΟ**  
 Για τεχνικούς λόγους στο σχεδιάγραμμα, από το ηλεκτρονικό αρχείο, έγινε σμίκρυνση κατά ποσοστό **39%**

**ΥΠΟΛΟΓΙΣΜΟΣ ΕΠΙΒΑΡΩΣΗΣ ΥΠΟΔΡΟΜΟΥ**  
 (Επιβ. = Επιβάρυνση Υποδομής) > 1.000 τμ.  
 (Επιβ. = Επιβάρυνση Υποδομής) > 1.000 τμ.





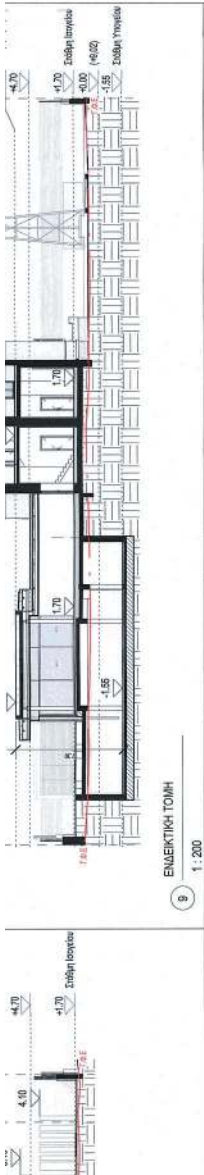

9 ΕΝΔΕΚΤΙΚΗ ΤΟΜΗ 1:200

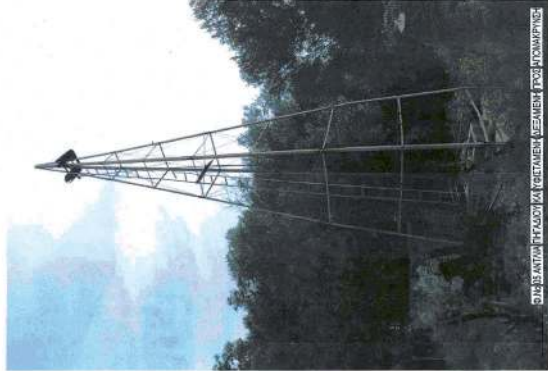
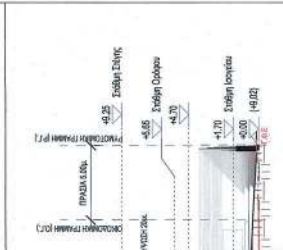
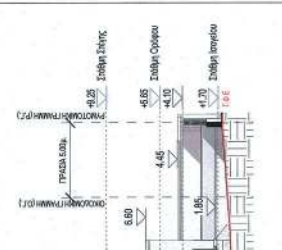
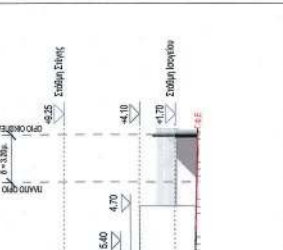

ΦΩΤΟΓΡΑΦΙΕΣ ΥΦΙΣΤΑΜΕΝΟΥ ΚΤΙΣΜΑΤΟΣ 1:10



ΥΠΟΥΡΓΕΙΟ ΠΕΡΙΒΑΛΛΟΝΤΟΣ ΚΑΙ ΕΝΕΡΓΕΙΑΣ  
 ΓΕΩΡΓΙΟΣ ΜΕ ΤΗΣ ΥΠ' ΑΡΙΘ. 135186/4276/30-12-2021 ΠΡΑΞΗ  
 Η ΠΡΟΪΤΑΜΕΝΗ ΤΗΣ ΔΙΕΥΣΗΣ  
 ΤΟΠΟΓΡΑΦΙΚΩΝ ΕΒΑΡΜΟΓΩΝ  
 ΑΝΔΡΙΑΝΑ ΚΑΤΣΙΝΑ  
 ΤΟΠΟΓΡΑΦΟΣ ΜΗΧΑΝΙΚΟΣ



ΑΔΑ	ΥΠΟΥΡΓΗ-ΛΙΑΝΔΡΕΙΔΗ	ΔΙΕΥΣΗ	ΕΠΙΣΤΑΣΗ	ΕΠΙΣΤΑΣΗ	ΕΠΙΣΤΑΣΗ	ΕΠΙΣΤΑΣΗ	ΕΠΙΣΤΑΣΗ	ΕΠΙΣΤΑΣΗ	ΕΠΙΣΤΑΣΗ
ΑΡΧΙΤΕΚΤΟΝΙΚΗ ΜΕΛΕΤΗ ΛΕΩΜΟΣ ΚΟΝΣΤΑΝΤΙΝΟΣ ΤΙΤΛΟΣ ΕΡΓΟΥ: ΑΝΑΒΕΒΡΕΣΗ ΤΗΣ ΥΓΙΑΡΙΩ ΟΙΚ. ΛΕΩΜΟΣ ΓΙΑ ΤΡΟΠΟΠΟΙΗΣΗ ΑΡΧΙΤΕΚΤΟΝΙΚΗΣ, ΣΤΑΤΙΚΗΣ ΚΑΙ Η/Μ ΜΕΛΕΤΗΣ, ΑΔΑΦΗ ΜΗΧΑΝΙΚΟΥ ΚΑΙ ΚΟΤΗ Τ2 ΔΕΝΤΡΩΝ									
ΑΡΧΙΤΕΚΤΟΝΙΚΗ ΜΕΛΕΤΗ ΚΑΜΙΛΙΟΣ ΧΡΥΣΑΝΘΟΣ ΜΕΛΕΤΗΤΕΣ/ΣΥΝΤΑΞΗ ΜΕ: ΚΑΜΙΛΙΟΣ ΑΛΕΞΑΝΔΡΟΣ									
ΣΤΑΔΙΟ ΜΕΛΕΤΗΣ: ΟΡΕΤΙΚΗ ΜΕΛΕΤΗ ΔΙΑΓΡΑΜΜΑ ΔΟΜΗΣΗΣ ΤΙΤΛΟΣ ΣΥΜΒΟΥ: Α00									
ΗΜΕΡΟΜΗΝΙΑ ΜΕΛΕΤΗΣ: 12/07/2021 ΚΑΜΑΚΑ ΑΣ ΠΕΡΙΣΤΑΣΙΑ									
ΜΕΛΕΤΗ: ΕΜΜΑΝΟΥΗΛ Η. ΜΠΟΥΡΝΗΣ ΑΡΧΙΤΕΚΤΟΝΟΣ ΜΗΧΑΝΙΚΟΣ ΑΔΑΦΗ ΕΜΜΑΝΟΥΗΛ ΜΠΟΥΡΝΗΣ ΜΕΛΟΣ Τ.Ε.Ε. ΑΡΧΙΤΕΚΤΟΝΩΝ ΜΗΧΑΝΙΚΩΝ ΤΗΛ: 210 322 583 210 322 548 210 322 070									
ΕΠΙΣΤΑΣΗ-ΕΠΙΣΤΑΣΗ: Το παρόν διάγραμμα αποτελεί την από... (signature) ... Τηλεφωνικά: Α.Ο.Α.Κ.Α. Ηλεκτρονικά: (signature)									

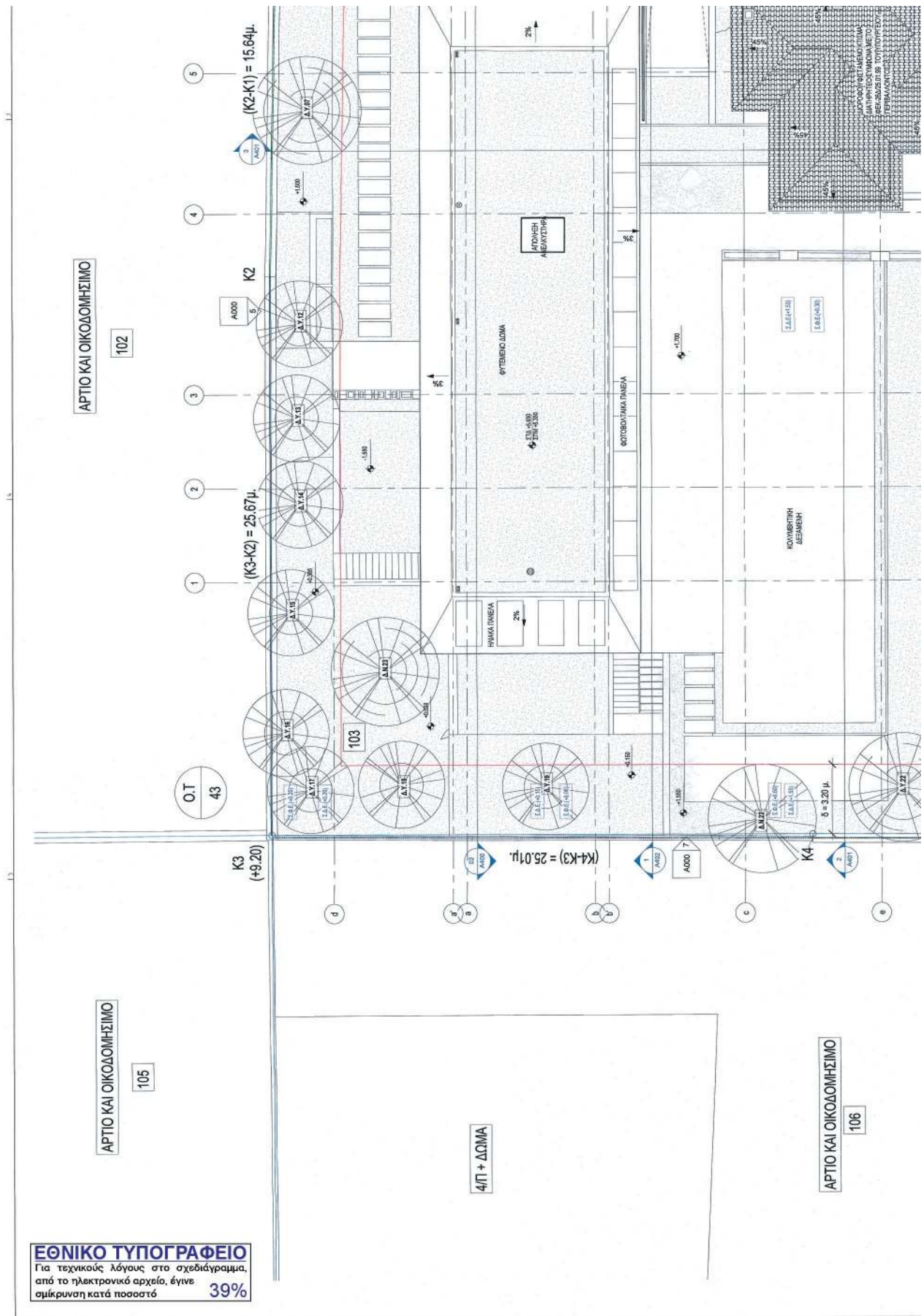







ΑΝΑ	ΥΠΟΥΡΓΟ	ΔΙΑΜΟΡΦΩΣΗΣ	ΣΧΕΔΙΑΣΗ	ΕΠΙΣΤΑΣΗ	ΕΡΓΟΥΣ	ΜΕΡΟΣ	ΜΕΡΟΣ
<p><b>ΛΕΜΟΣ ΚΩΝΣΤΑΝΤΙΝΟΣ</b></p> <p>ΚΥΡΙΑΣ ΤΟΥ ΕΡΓΟΥ:</p> <p>ΛΕΜΟΣ ΚΩΝΣΤΑΝΤΙΝΟΣ</p> <p>ΤΙΤΛΟΣ ΕΡΓΟΥ:</p> <p>ΑΝΑΘΕΩΡΗΣΗ ΤΗΣ ΥΠΑΡΧ. 0122009 ΟΙΚ. ΑΔΕΙΑΣ ΓΙΑ ΤΡΟΠΟΠΟΙΗΣΗ ΑΡΧΙΤΕΚΤΟΝΙΚΗΣ, ΣΤΑΤΙΚΗΣ ΚΑΙ Η/Μ ΜΕΛΕΤΗΣ, ΑΛΛΑΓΗ ΜΗΧΑΝΙΚΟΥ ΚΑΙ ΚΟΠΗ 12 ΔΕΝΤΡΩΝ</p>							
ΑΡΧΙΤΕΚΤΟΝΙΚΗ ΜΕΛΕΤΗ:		ΣΤΑΤΙΚΗ ΜΕΛΕΤΗ:		ΜΗΧΑΝΙΚΗ ΜΕΛΕΤΗ:		ΚΑΜΑΡΙΝΟΣ ΑΛΕΞΑΝΔΡΟΣ	
ΕΜΒΛΟΓΟΓΡΑΦΗ/ΕΛΛΗΝΙΚΗ ΟΜΟΣΠΟΝΔΙΑ ΑΡΧΙΤΕΚΤΟΝΩΝ		ΕΜΒΛΟΓΟΓΡΑΦΗ/ΕΛΛΗΝΙΚΗ ΟΜΟΣΠΟΝΔΙΑ ΑΡΧΙΤΕΚΤΟΝΩΝ		ΕΜΒΛΟΓΟΓΡΑΦΗ/ΕΛΛΗΝΙΚΗ ΟΜΟΣΠΟΝΔΙΑ ΑΡΧΙΤΕΚΤΟΝΩΝ		ΕΜΒΛΟΓΟΓΡΑΦΗ/ΕΛΛΗΝΙΚΗ ΟΜΟΣΠΟΝΔΙΑ ΑΡΧΙΤΕΚΤΟΝΩΝ	
ΕΣΤΙΑΣ ΜΕΛΕΤΗΣ:		ΟΡΓΑΝΙΚΗ ΜΕΛΕΤΗ		ΚΑΛΩΤΕΡΟΣ ΧΡΥΣΑΝΘΟΣ		ΚΑΜΑΡΙΝΟΣ ΑΛΕΞΑΝΔΡΟΣ	
ΤΙΤΛΟΣ ΕΡΓΟΥ:		ΣΧΕΔΙΟ ΔΙΑΜΟΡΦΩΣΗΣ ΑΚΑΛΥΠΤΩΝ		ΟΡΓΑΝΙΚΗ ΜΕΛΕΤΗ		ΑΡΧΙΤΕΚΤΟΝΙΚΗ ΜΕΛΕΤΗ	
ΠΡΑΞΗ:	ΑΦ*	ΗΜΕΡΟΜΗΝΙΑ ΜΕΛΕΤΗΣ:	12/07/2021	ΚΩΔΙΚΟΣ:	As indicated	ΒΑΘΟΣ:	
<p>ΜΕΛΕΤΗΤΗΣ:</p> <div style="display: flex; justify-content: space-between;"> <div style="width: 45%;"> <p>ΕΜΜΑΝΟΥΗΛ Η. ΜΠΟΓΓΡΗΣ</p> <p>ΑΡΧΙΤΕΚΤΟΝ ΗΡΚΑΝΙΚΟΣ</p> <p>ΜΕΛΟΣ Τ.Ε.Ε. ΑΡΧΙΤΕΚΤΟΝΩΝ ΕΡΓΩΝ</p> <p>Α. ΠΑΝΚΟΥΡ 57, 115 23 ΑΘΗΝΑ</p> <p>ΤΗΛ: 210727581-210727541 FAX: 2107222378</p> </div> <div style="width: 45%; text-align: right;"> <p>ΕΠΙΣΤΑΣΙΑ:</p> <p>Το παρόν έγγραφο συντάσσεται από τον αρμόδιο αρχιτέκτονα με βάση τις πληροφορίες που παρέχονται από τον πελάτη. Η ΤΡΑΠΕΖΑ ΤΙΜΟΛΟΓΙΟΥ Δ.Κ. ΣΕ ΦΩΤΟΚΟΠΗ</p> </div> </div>							

























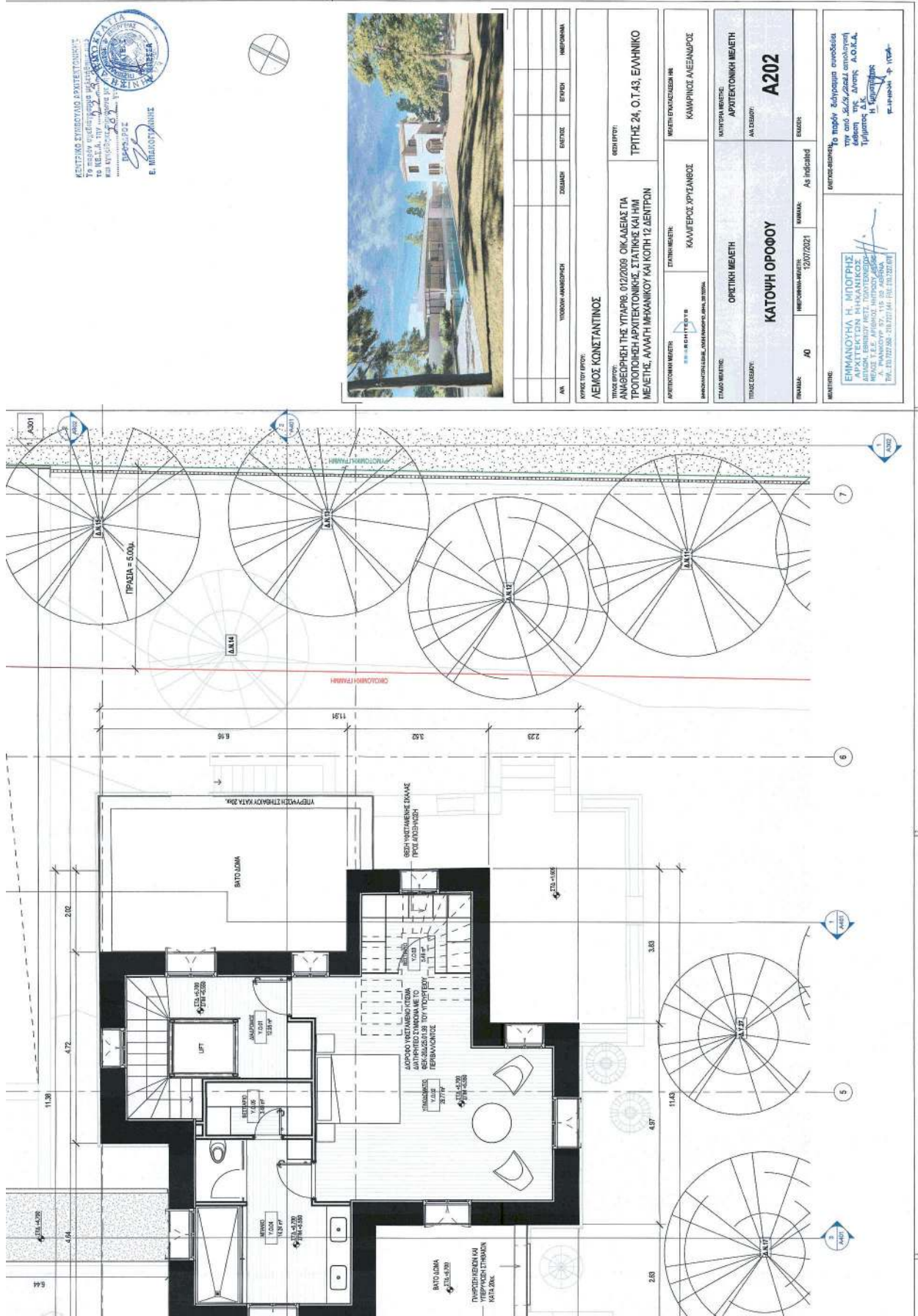

ΚΕΝΤΡΟΣ ΣΥΜΒΟΥΛΙΩΝ ΠΡΑΚΤΕΥΜΑΤΩΝ  
 Το παρόν σχέδιο αφορά την  
 μελέτη για την κατασκευή  
 και την εκτέλεση των εργασιών  
 της ανακαίνισης του κτιρίου  
 με την οδ. Τριπλιτών 24, Α.Σ.Α.  
 Ε. ΜΠΑΛΟΥΤΣΑΝΗΣ



ΑΝ	ΥΠΟΒΛΗΤΗ	ΑΝΑΡΤΗΣΗ	ΣΥΜΠΛΗΡ	ΕΠΙΣΤΡ	ΕΠΙΣΤΡ	ΕΠΙΣΤΡ	ΜΕΤΡΩΝΑ
ΚΩΔΟΣ ΤΟΥ ΕΡΓΟΥ: <b>ΛΕΩΝΟΣ ΚΩΝΣΤΑΝΤΙΝΟΣ</b>							
ΤΙΤΛΟΣ ΕΡΓΟΥ: ΑΝΑΒΕΒΡΕΣΗ ΤΗΣ ΥΠΟΘΡ. 012/2009 ΟΙΚΟΔΟΜΑΣ ΓΙΑ ΤΡΟΠΟΠΟΙΗΣΗ ΑΡΧΙΤΕΚΤΟΝΙΚΗΣ, ΣΤΑΤΙΚΗΣ ΚΑΙ ΗΜ ΜΕΛΕΤΗΣ, ΑΔΙΑΤΗ ΜΗΧΑΝΙΚΟΥ ΚΑΙ ΚΟΠΗ 12 ΔΕΝΤΡΩΝ				ΕΠΙΣΤΡΟΦΗ: ΤΡΙΤΗΣ 24, Ο.Τ.Α3, ΕΛΛΗΝΙΚΟ			
ΑΡΧΙΤΕΚΤΟΝΙΚΗ ΜΕΛΕΤΗ ΕΠΙΣΤΡΟΦΗ ΜΕΛΕΤΗΣ ΚΑΜΜΕΡΟΣ, ΑΡΧΙΤΕΚΤΟΝΟΣ ΕΠΙΣΤΡΟΦΗ ΜΕΛΕΤΗΣ ΚΑΜΜΕΡΟΣ ΑΓΕΩΛΟΓΟΣ		ΕΠΙΣΤΡΟΦΗ ΜΕΛΕΤΗΣ ΟΡΓΕΤΙΚΗ ΜΕΛΕΤΗ ΚΑΤΩΤΗ ΟΡΟΦΟΥ		ΜΕΛΕΤΗ ΕΠΙΣΤΡΟΦΗΣ ΗΜ ΚΑΜΜΕΡΟΣ ΑΓΕΩΛΟΓΟΣ		ΑΡΧΙΤΕΚΤΟΝΙΚΗ ΜΕΛΕΤΗ ΑΝ ΤΙΣΜΕΤΡΩ: <b>A202</b>	
ΕΠΩΝΥΜ	ΑΔ	ΗΜΕΡΟΜΗΝΙΑ ΣΥΜΠΛΗΡΩΣΗΣ	ΣΗΜΑΚΑ	ΑΔ	ΗΜΕΡΟΜΗΝΙΑ	ΕΠΩΝΥΜ	ΕΠΩΝΥΜ
		12/01/2021					
ΜΕΛΕΤΗΤΗΣ: ΕΜΜΑΝΟΥΗΛ Η. ΜΠΙΡΠΗΣ ΑΡΧΙΤΕΚΤΟΝ ΒΙΟΜΗΧΑΝΙΚΟΣ ΜΕΣΟ Τ.Ε.Ε. ΑΡΧΙΤΕΚΤΟΝ ΜΗΤΡΩΟ ΕΣΕ Α. ΠΑΝΟΥΡΓ 27, 115 23 ΑΘΗΝΑ ΤΗΛΕΦΩΝΟ: 2102141171 ΤΗΛΕΜΕΤΡΩ: 2102141171							
ΕΠΙΣΤΡΟΦΗ ΜΕΛΕΤΗΣ: Το παρόν έγγραφο συντάχθηκε την από 30/12/2021 επομένη της ολοκλήρωσης των εργασιών της μελέτης. Α.Σ.Α. Η. ΚΑΜΜΕΡΟΣ ΑΡΧΙΤΕΚΤΟΝΟΣ							







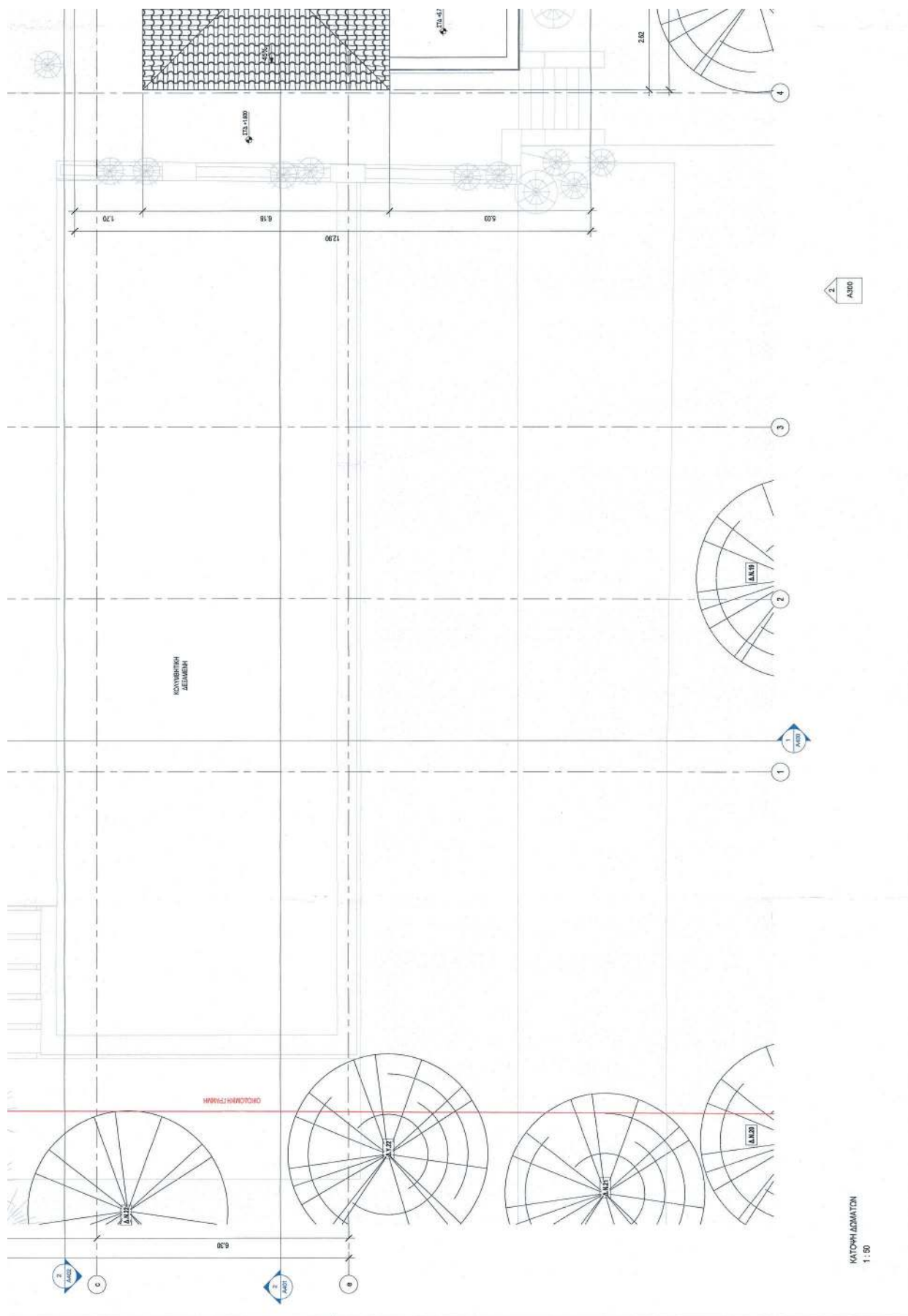

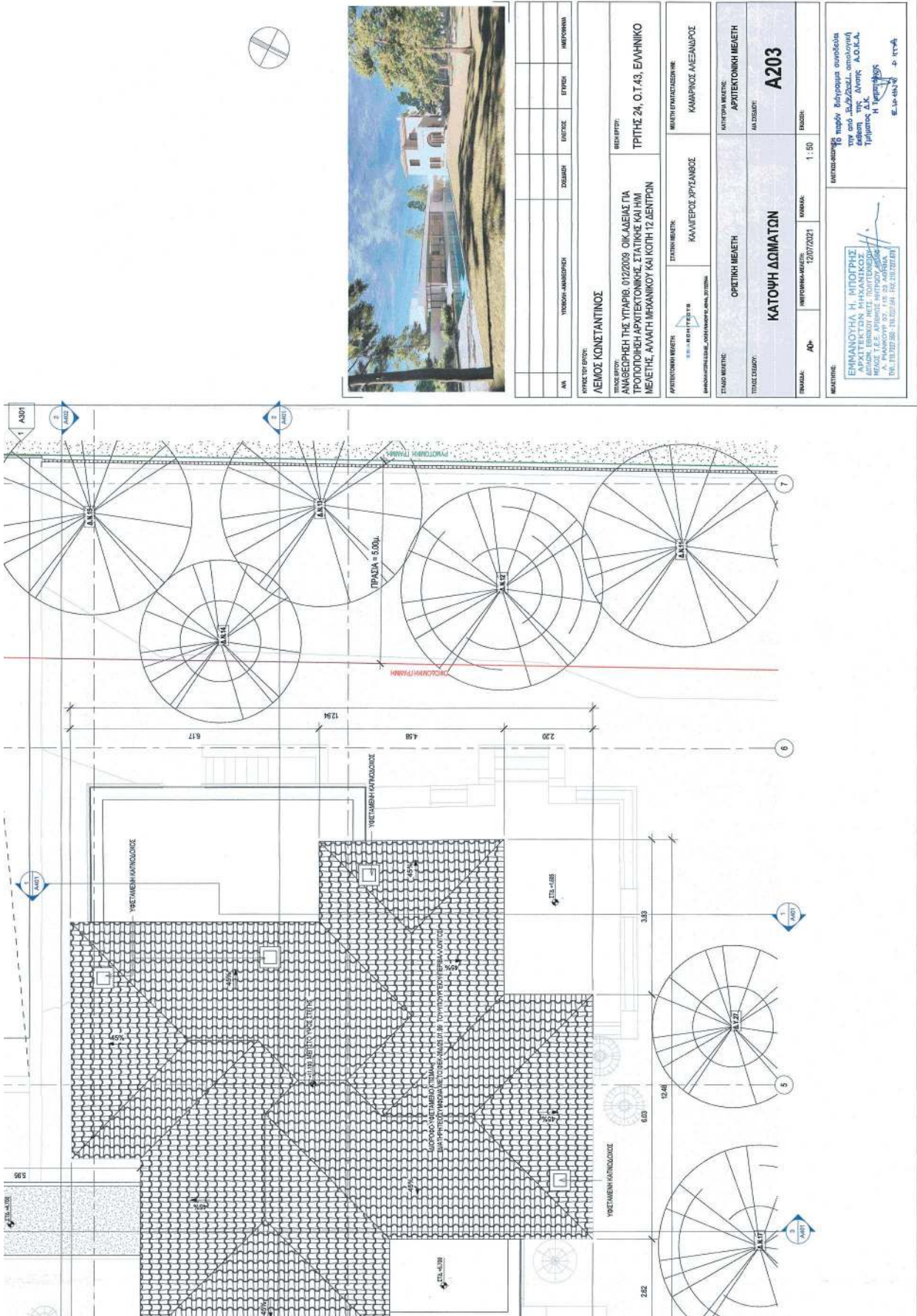

ΑΝ	ΥΠΟΜΟΝΗ-ΑΝΕΓΧΡΗΣΗ	ΣΥΣΤΗΜΑ	ΕΠΙΣΤΑΣ	ΕΡΓΟΥ	ΜΕΡΟΣ/ΜΕΡΗ
ΚΩΔΙΚΟΣ ΤΟΥ ΕΡΓΟΥ: <b>ΛΕΜΟΣ ΚΩΝΣΤΑΝΤΙΝΟΣ</b>					
ΤΙΤΛΟΣ ΕΡΓΟΥ: <b>ΑΝΑΒΕΒΡΕΦΗ ΤΗΣ ΥΠΑΡΧ. 0122009 ΟΙΚ. ΑΔΕΙΑΣ ΓΙΑ ΤΡΟΠΟΠΟΙΗΗ ΑΡΧΙΤΕΚΤΟΝΙΚΗΣ ΣΤΑΤΙΚΗΣ ΚΑΙ ΗΜ ΜΕΛΕΤΗΣ, ΔΑΜΑΤΗ ΜΗΧΑΝΙΚΟΥ ΚΑΙ ΚΟΠΗ 12 ΔΕΝΤΡΩΝ</b>					
ΑΡΧΙΤΕΚΤΟΝΙΚΗ ΜΕΛΕΤΗ <small>ΕΠΙΧΕΙΡΗΣΙΑΚΗ ΔΡΑΣΗ</small>		ΕΠΙΣΤΑΣΗ ΜΕΛΕΤΗΣ ΚΑΛΥΒΕΡΟΣ ΧΡΥΣΑΝΘΟΣ		ΜΕΛΕΤΗ ΕΠΙΧΕΙΡΗΣΙΑΣ ΗΜ ΚΩΝΣΤΑΝΤΟΣ ΑΛΕΞΑΝΔΡΟΥ	
ΣΤΑΣΙΑ ΜΕΛΕΤΗΣ ΟΡΕΤΙΚΗ ΜΕΛΕΤΗ		ΑΡΧΙΤΕΚΤΟΝΙΚΗ ΜΕΛΕΤΗ		ΜΕΛΕΤΗ ΜΕΛΕΤΗ ΑΡΧΙΤΕΚΤΟΝΙΚΗ ΜΕΛΕΤΗ	
ΤΙΤΛΟΣ ΣΧΕΔΙΟΥ: <b>ΚΑΤΟΨΗ ΔΩΜΑΤΩΝ</b>		ΑΝ ΕΞΕΛΟΥΤΟ <b>A203</b>			
ΚΩΔΙΚΟΣ	ΑΦ	ΜΗΤΡΩΟΝ ΜΕΛΕΤΗΣ	12/07/2021	ΜΑΚΑΣ	1 : 50
ΜΕΛΕΤΗΤΗΣ: ΕΜΜΑΝΟΥΗΛ Η. ΚΙΤΣΟΣ ΑΡΧΙΤΕΚΤΟΝ ΚΑΙ ΗΜ ΜΕΛΕΤΗΤΗΣ Α. ΠΑΝΟΣΤΑΥΡΟΥ Ο.Ε. 118 53 ΑΡΧΑΙΑ ΤΗΛ. 210 727 580 - 727 591 - 727 592 (ΕΦ)					
ΜΕΛΕΤΗΤΗΣ: ΚΩΝΣΤΑΝΤΟΣ ΑΛΕΞΑΝΔΡΟΣ ΑΡΧΙΤΕΚΤΟΝ ΚΑΙ ΗΜ ΜΕΛΕΤΗΤΗΣ Α. ΠΑΝΟΣΤΑΥΡΟΥ Ο.Ε. 118 53 ΑΡΧΑΙΑ ΤΗΛ. 210 727 580 - 727 591 - 727 592 (ΕΦ)					

**ΕΘΝΙΚΟ ΤΥΠΟΓΡΑΦΕΙΟ**  
Για τεχνικούς λόγους στο σχεδιάγραμμα,  
από το ηλεκτρονικό αρχείο, έγινε 36%  
σμίκρυνση κατά ποσοστό

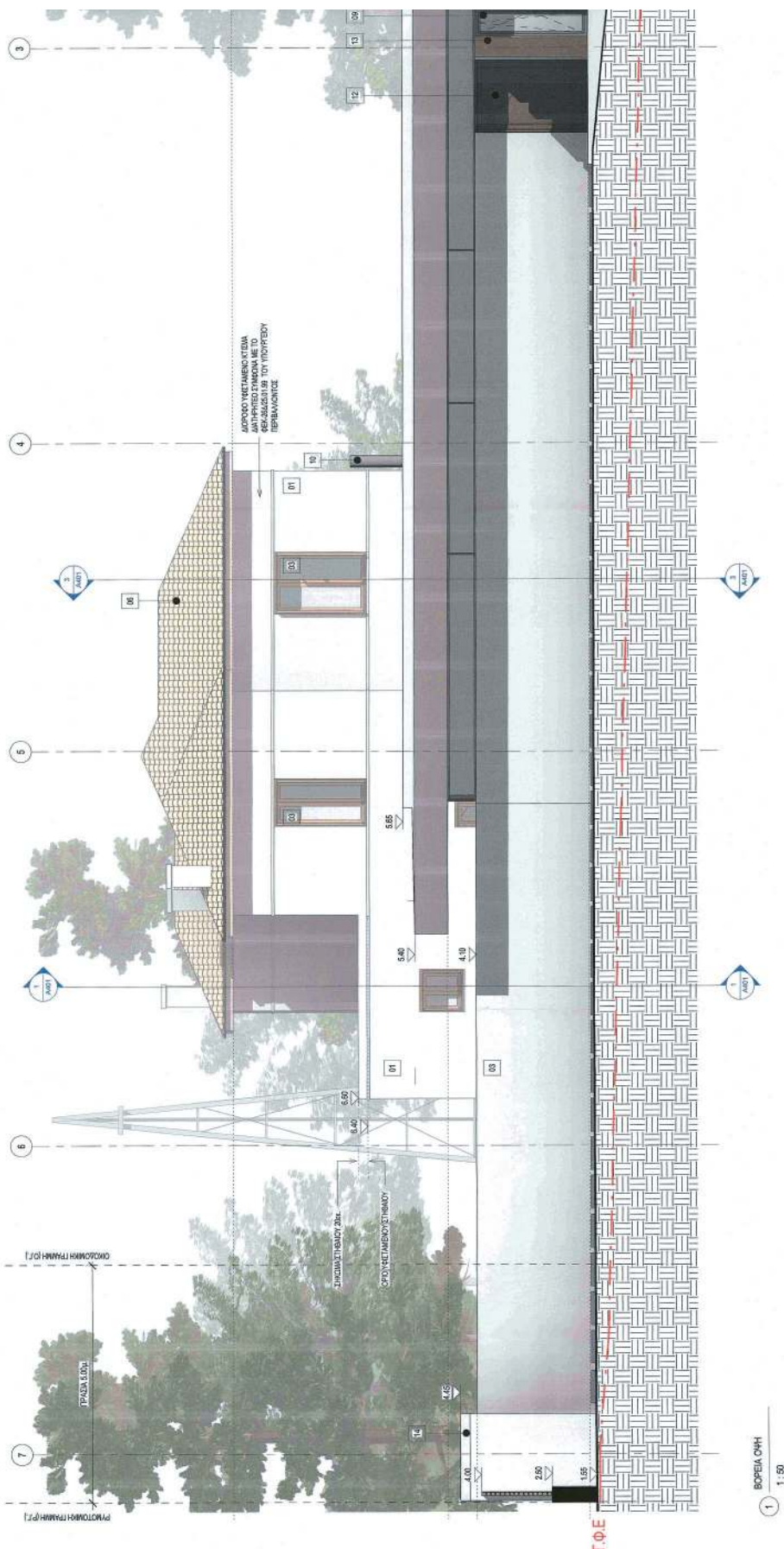







ΥΠΟΥΡΓΕΙΟ ΠΕΡΙΒΑΛΛΟΝΤΟΣ ΚΑΙ ΕΜΦΥΤΙΑΣ  
ΒΕΒΛΩΜΕΝΟ ΜΕ ΤΗΝ ΥΠ' ΑΡΙΘ. 125184/4678/30-12-2021 ΠΡΑΞΗ

Η ΠΡΟΤΑΜΕΝΗ ΤΗΣ ΔΙΕΥΣΗΣ  
ΤΟΠΟΓΡΑΦΙΚΩΝ ΕΡΕΥΝΩΝ  
ΑΝΔΡΙΑΝΑ ΚΑΤΣΙΝΑ  
ΤΟΠΟΓΡΑΦΟΣ ΜΗΧΑΝΙΚΟΣ



Α/Α	ΥΠΟΥΡΓΟ	ΑΝΑΡΧΙΤΗ	ΕΛΛΗΝΙΚΗ	ΕΠΙΧΕΙΡΗΣΗ	ΜΕΤΡΩΝ
ΕΡΓΟΣ ΤΟΥ ΕΡΓΟΥ: <b>ΛΕΜΟΣ ΚΩΝΣΤΑΝΤΙΝΟΣ</b> ΚΑΤΑΣΤΑΣΗ ΤΗΣ ΥΠΟΘΕΣΗΣ: ΟΙΚΙΑΚΗΣ ΓΙΑ ΤΡΟΠΟΠΟΙΗΣΗ ΑΡΧΙΤΕΚΤΟΝΙΚΗΣ ΣΤΑΤΙΚΗΣ ΚΑΙ ΤΗΣ ΜΕΛΕΤΗΣ ΔΙΑΦΗΜΙΟΓΡΑΦΙΑΣ ΚΟΙΤΗ 12 ΒΕΝΤΡΙΩΝ					
ΑΡΧΙΤΕΚΤΟΝΙΚΗ ΜΕΛΕΤΗ:	ΕΙΣΑΓΩΓΗ ΜΕΛΕΤΗΣ:	ΕΚΔΟΣΗ ΜΕΛΕΤΗΣ:	ΜΕΛΕΤΗ ΚΑΤΑΣΤΑΣΗΣ:		
ΑΡΧΙΤΕΚΤΟΝΙΚΟΣ ΔΙΑΧΕΙΡΙΣΤΗΣ ΔΙΑΔΙΚΑΣΙΑΣ:	ΚΑΜΠΕΡΟΣ ΧΡΥΣΑΝΘΟΣ	ΚΑΜΠΕΡΟΣ ΧΡΥΣΑΝΘΟΣ	ΚΑΜΠΕΡΟΣ ΑΛΕΞΑΝΔΡΟΣ		
ΣΤΑΔΙΟ ΜΕΛΕΤΗΣ:	ΟΡΕΤΙΚΗ ΜΕΛΕΤΗ	ΟΡΕΤΙΚΗ ΜΕΛΕΤΗ	ΜΗΤΡΩΟ ΜΕΛΕΤΩΝ:		
ΠΙΝΑΚΑΣ ΕΣΦΟΤΩΝ:	<b>ΟΦΕΙΣ</b>		ΑΝ ΤΙΣ ΕΣΦΟΤΕΣ:		
ΠΙΝΑΚΑΣ:	ΑΦ	ΗΜΕΡΟΜΗΝΙΑ ΕΣΦΟΤΩΝ:	ΚΑΜΑΛΑ	1:50	ΣΧΕΔΙΟ
ΜΕΛΕΤΗΤΗΣ:	ΕΜΜΑΝΟΥΗΛ Η. ΜΠΟΥΡΗΣ ΜΗΧΑΝΙΚΟΣ ΤΟΠΟΓΡΑΦΟΣ ΔΙΠΛΩΜΑΤΗΡΗΣ ΑΡΧΙΤΕΚΤΟΝΙΚΟΣ ΑΔΙΔΑΧΤΟ Ε.Ε.Ε. ΑΡΧΙΤΕΚΤΟΝΙΚΟ ΓΡΑΦΕΙΟ Α. ΠΑΡΑΡΤΗΡΙΑΚΟ ΣΤΡΑΤΙΣΣΑΣ Τ.Κ. 20222/585 - Τ.Ε.Λ. 145 - 133.232.877				
Το παρόν βιβλίο είναι ενδεικτικό των από. 66/2/2011 απόλυτης έγκρισης της Δ/νσης Α.Ο.Ι.Ε.Α. Τμήματος Δ.Σ. Ημερομηνία: 30.12.2021					

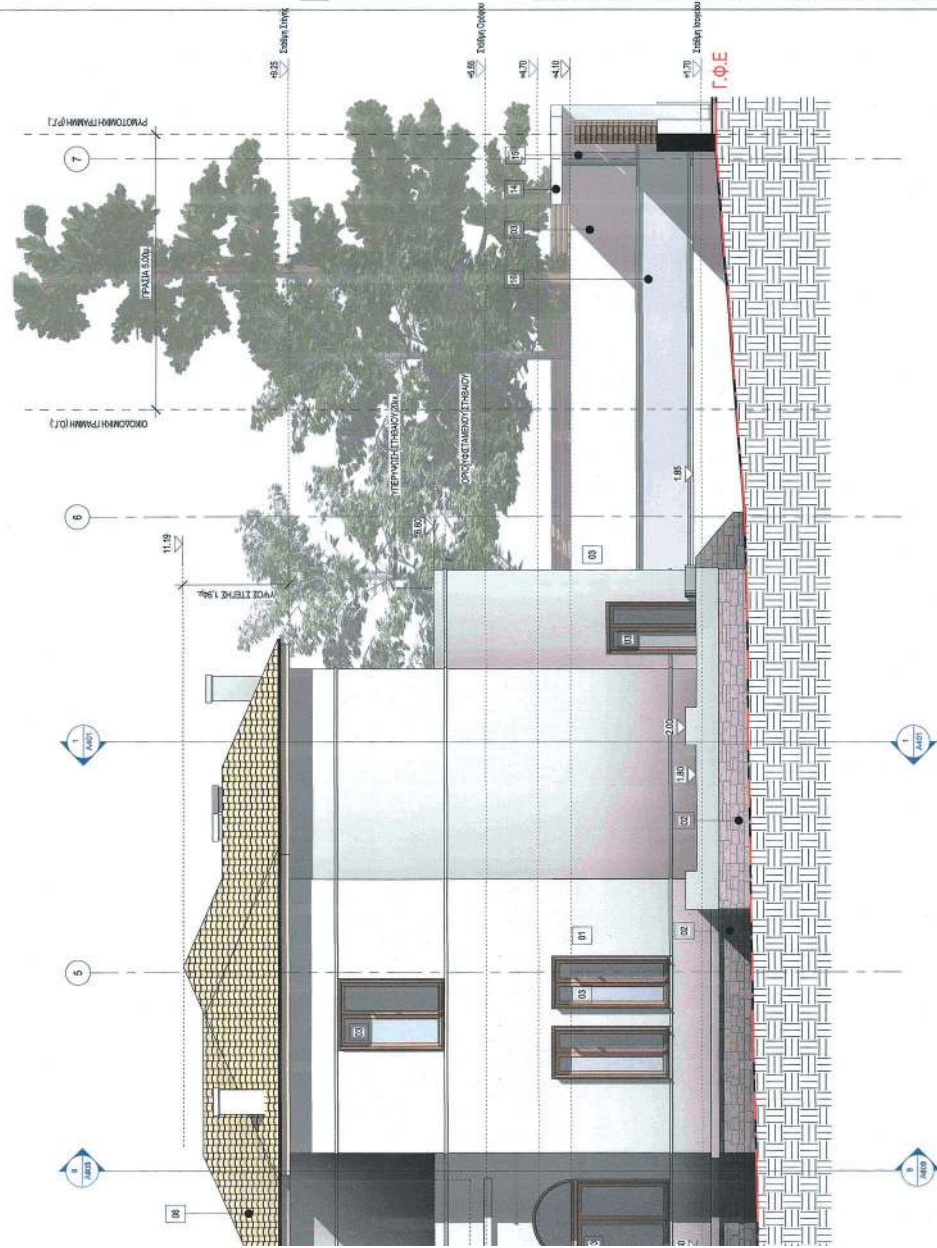

**ΕΘΝΙΚΟ ΤΥΠΟΓΡΑΦΕΙΟ**  
Για τεχνικούς λόγους στο σχεδιάγραμμα,  
από το ηλεκτρονικό αρχείο, έγινε 36%  
σμίκρυνση κατά ποσοστό



1 ΑΝΑΤΟΛΙΚΗ ΟΡΗ  
1:50





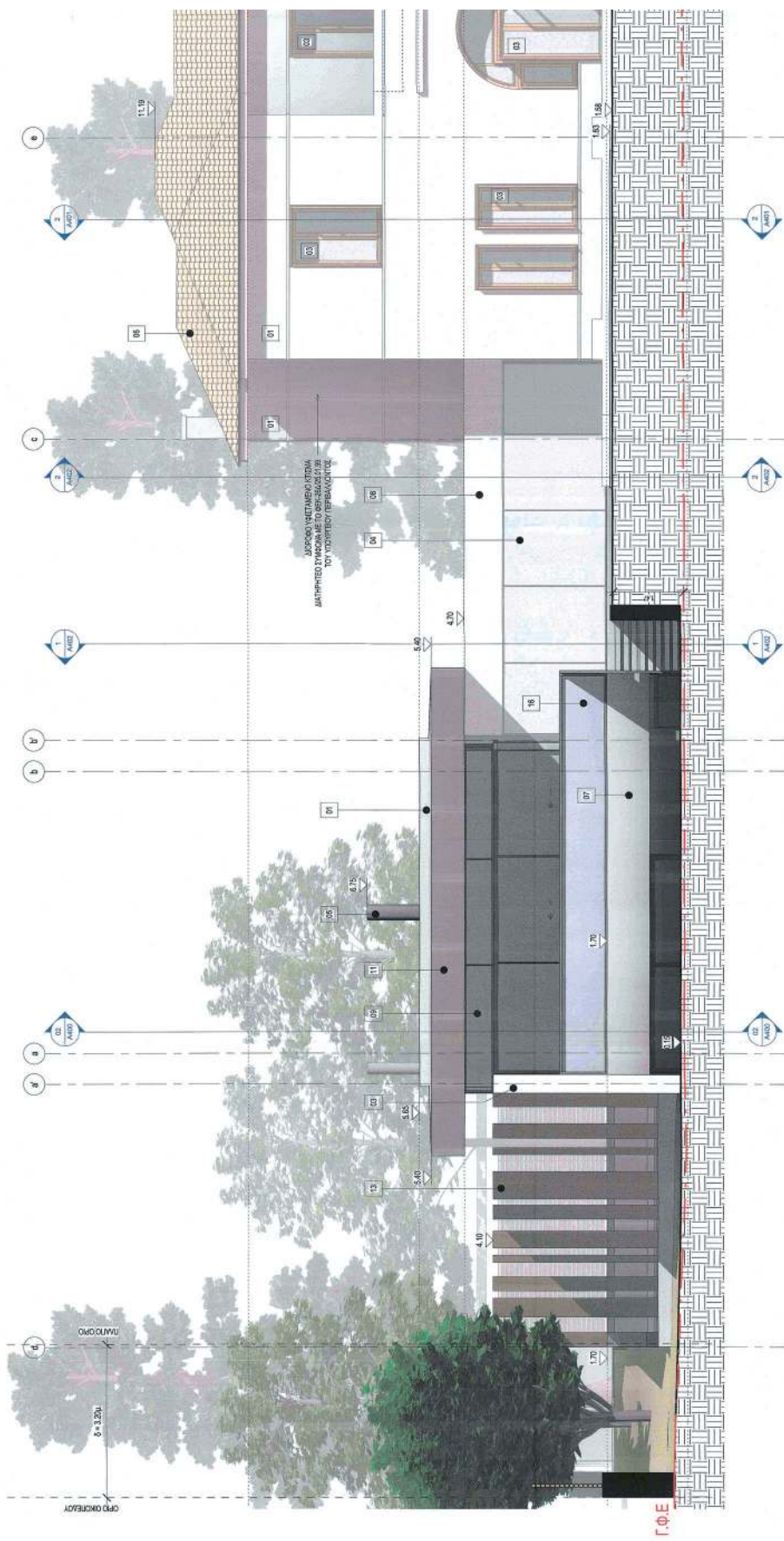

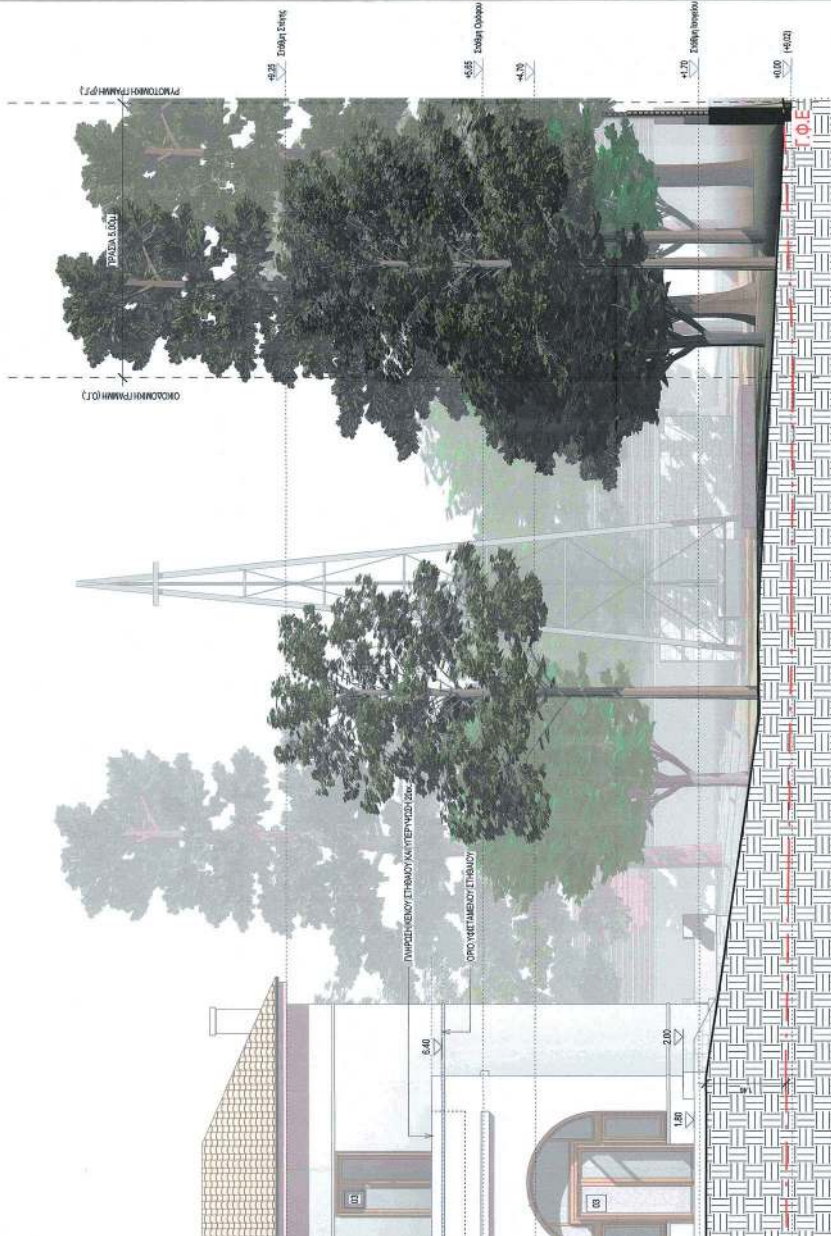

ΥΠΟΥΡΓΕΙΟ ΠΕΡΙΒΑΛΛΟΝΤΟΣ ΚΑΙ ΕΝΕΡΓΕΙΑΣ  
 ΒΕΡΟΝΙΚΗΣ 96 Τ.Κ. 1151 (ΘΕΣΣΟΝΙΑ) ΑΘΗΝΑ  
 Η ΠΡΟΣΤΑΣΜΕΝΗ ΤΗΣ ΑΝΤΙΣΤ. ΤΟΠΟΓΡΑΦΙΚΗ ΕΞΑΡΧΟΣ  
 ΑΝΔΡΙΑΝΑ ΚΑΤΙΝΑ  
 ΤΟΠΟΓΡΑΦΟΣ ΜΗΧΑΝΙΚΟΣ



ΑΝ	ΥΠΟΣΗ/ΜΑΚΡΟΠΡΟΣΗ	ΣΥΜΒΑΣΗ	ΕΠΙΣΤΑΣΗ	ΕΠΙΣΤΑΣΗ	ΠΕΡΙΦΕΡΕΙΑ
ΑΝ	ΥΠΟΣΗ/ΜΑΚΡΟΠΡΟΣΗ	ΣΥΜΒΑΣΗ	ΕΠΙΣΤΑΣΗ	ΕΠΙΣΤΑΣΗ	ΠΕΡΙΦΕΡΕΙΑ

ΚΥΡΙΑΣ ΤΗΣ ΕΡΓΟΥ:  
**ΛΕΩΝΟΣ ΚΩΝΣΤΑΝΤΙΝΟΣ**  
 ΤΙΤΛΟΣ ΕΡΓΟΥ:  
 ΑΝΑΒΕΒΗΡΣΗ ΤΗΣ ΥΠΟΒ. 012/2009 ΟΙΚ.ΔΙΑΣΤ. ΓΙΑ ΤΡΟΠΟΠΟΙΗΣΗ ΑΡΧΙΤΕΚΤΟΝΙΚΗΣ ΣΤΑΤΙΚΗΣ ΚΑΙ ΗΜΙ ΜΕΛΕΤΗΣ ΑΜΑΝΤΗ ΜΗΧΑΝΙΚΟΥ ΚΑΙ ΚΟΤΗ 12 ΔΕΝΤΡΩΝ

ΟΜΟΛΟΓΟΥΜΕΝΟΙ ΜΕΛΗΤΕΣ:  
 ΑΡΧΙΤΕΚΤΟΝΙΚΗ ΜΕΛΕΤΗ: ΕΛΕΥΘΕΡΙΟΣ ΚΑΛΥΒΕΡΟΣ  
 ΚΑΛΥΒΕΡΟΣ ΥΡΓΑΝΩΣ  
 ΕΚΔΟΣΗ ΜΕΛΕΤΗΣ: ΚΑΜΠΙΝΟΣ ΔΕΛΑΝΔΡΟΣ

ΕΓΓΡΑΦΟ ΜΕΛΕΤΗΣ:  
 ΟΡΓΑΝΙΚΗ ΜΕΛΕΤΗ  
 ΟΥΣΙΣ  
 ΤΙΤΛΟΣ ΕΡΓΟΥ: Α301

ΚΑΜΠΙΝΟΣ ΔΕΛΑΝΔΡΟΣ  
 ΑΡΧΙΤΕΚΤΟΝΙΚΗ ΜΕΛΕΤΗ  
 ΑΔΕΛΦΟΙ  
 Α301

ΕΜΜΑΝΟΥΗΛ Η. ΜΠΟΓΓΗΣ  
 ΑΡΧΙΤΕΚΤΟΝ ΗΜΧΑΝΙΚΟΣ  
 Α. ΠΑΝΟΠΟΥΛΟΥ 57, Τ.Κ. 102 43 ΑΘΗΝΑ  
 ΤΗΛ. 210 720 12 12  
 ΗΜΧΑΝΙΚΟΣ  
 Ε. ΜΠΑΛΑΚΑΚΗ

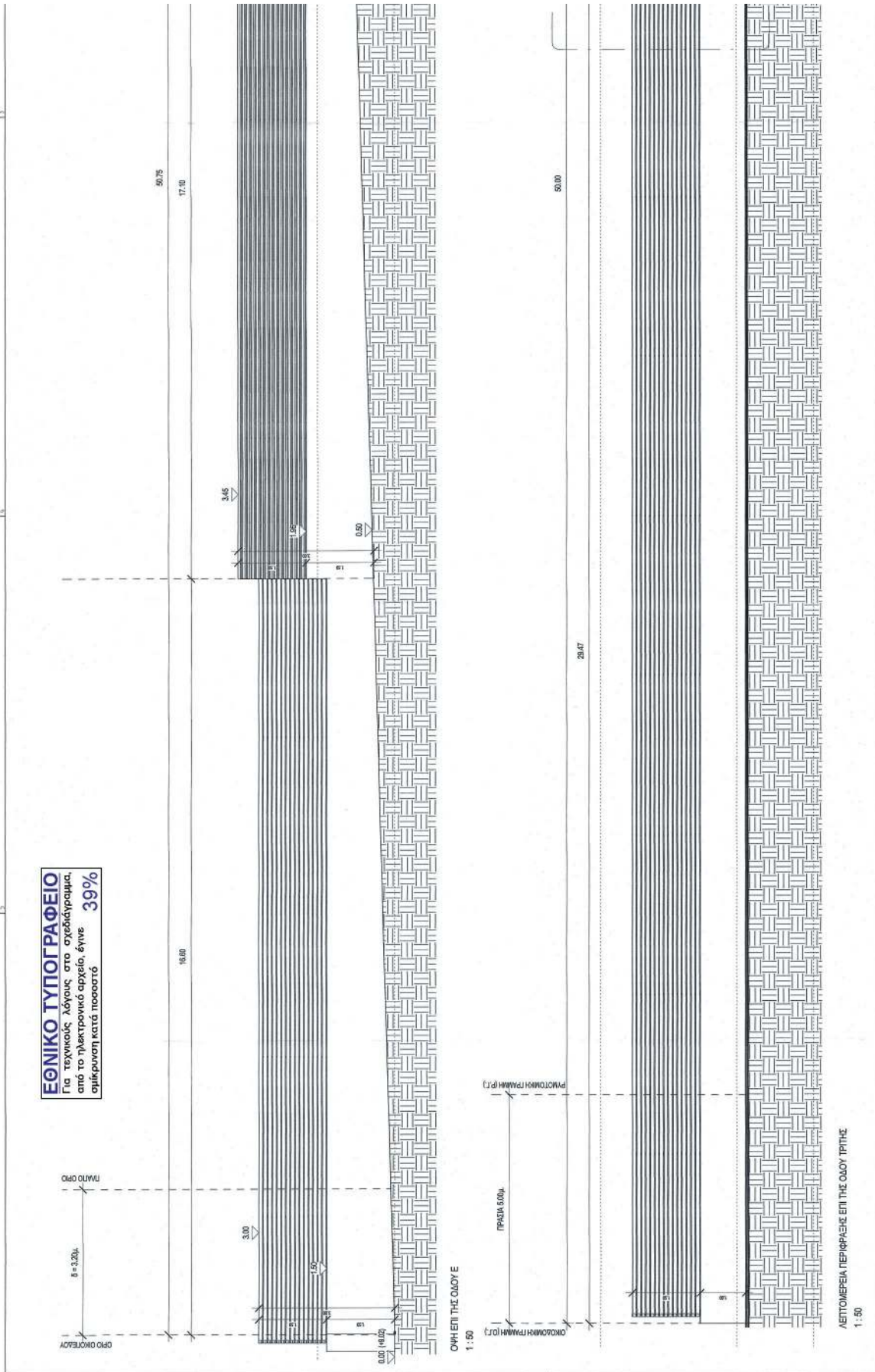



































ΥΠΟΥΡΓΕΙΟ ΠΕΡΙΒΑΛΛΟΝΤΟΣ ΚΑΙ ΕΝΕΡΓΕΙΑΣ  
 ΒΙΩΣΙΜΗΣ ΚΑΙ ΠΡΟΧΕΙΡΗΣ  
 ΚΑΙ ΣΥΝΕΧΙΣΤΗΣ ΑΝΑΓΕΝΝΗΣΗΣ

Η ΠΡΟΪΣΤΑΜΕΝΗ ΤΗΣ ΔΙΕΥΣΗΣ  
 ΤΟΠΟΓΡΑΦΙΚΩΝ ΕΡΓΑΣΙΩΝ  
 ΑΝΔΡΙΑΔΑ ΚΑΤΣΙΝΑ  
 ΤΟΠΟΓΡΑΦΟΣ ΜΗΧΑΝΙΚΟΣ

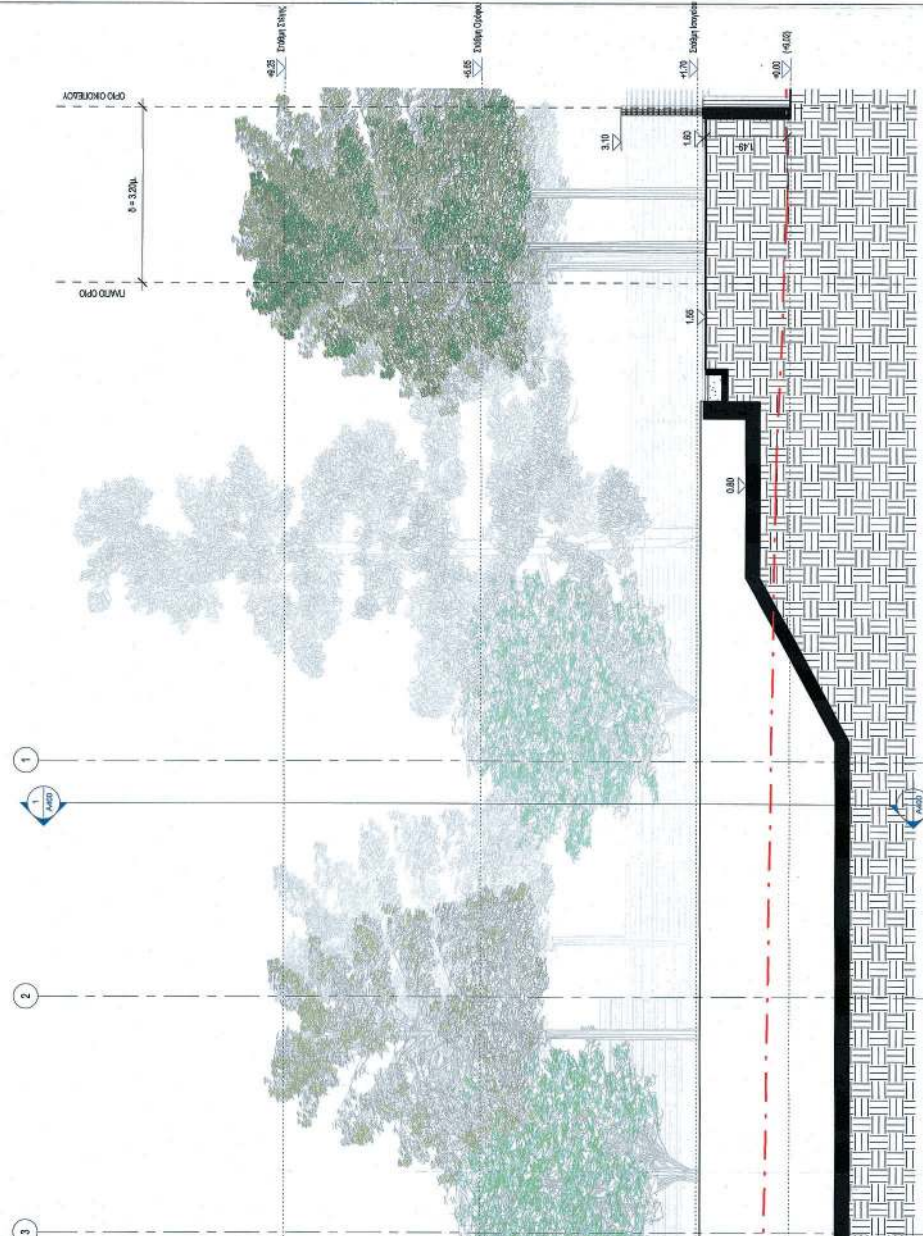

ΑΔΑ	ΥΠΟΥΡΓΟΝ-ΑΝΑΡΤΗΣΙΜΗ	ΣΥΜΒΑΣΗ	ΕΠΙΣΤΑΣΗ	ΕΡΓΟΤΗΣ	ΠΕΡΙΟΧΗ
<b>ΛΕΩΝΟΣ ΚΩΝΣΤΑΝΤΙΝΟΣ</b> ΑΝΑΒΕΒΡΗΤΗ ΤΗΣ ΥΠΑΡΧ. 01222009 ΟΙΚΟΔΟΜΗΣ ΓΙΑ ΤΡΟΠΟΠΟΙΗΣΗ ΑΡΧΙΤΕΚΤΟΝΙΚΗΣ ΣΤΑΤΗΣ ΚΑΙ ΗΜ ΜΕΛΕΤΗΣ, ΑΝΑΛΗ ΜΗΧΑΝΙΚΟΥ ΚΑΙ ΚΟΤΗ 12 ΔΕΝΤΡΩΝ					
ΑΡΧΙΤΕΚΤΟΝΙΚΗ ΜΕΛΕΤΗ:	ΣΤΑΣΙΝΗ ΜΕΛΕΤΗ:	ΚΑΛΩΠΕΡΟΣ ΧΡΥΣΕΛΛΟΣ	ΜΕΛΕΤΗ ΕΠΙΒΛΑΤΕΣΕΩΝ ΗΜ:	ΚΩΝΣΤΑΝΤΙΝΟΣ ΑΛΕΞΑΝΔΡΟΣ	
ΜΗΧΑΝΟΓΡΑΦΙΚΕΣ ΕΡΓΑΣΙΕΣ:	ΚΑΛΩΠΕΡΟΣ ΧΡΥΣΕΛΛΟΣ	ΜΕΛΕΤΗ ΕΠΙΒΛΑΤΕΣΕΩΝ ΗΜ			
ΣΤΑΣΙΝΗ ΜΕΛΕΤΗ:	ΚΑΛΩΠΕΡΟΣ ΧΡΥΣΕΛΛΟΣ	ΚΩΝΣΤΑΝΤΙΝΟΣ ΑΛΕΞΑΝΔΡΟΣ			
ΤΙΤΛΟΣ ΣΧΕΔΙΟΥ:	ΟΡΓΕΤΙΚΗ ΜΕΛΕΤΗ	ΚΑΤΗΓΟΡΙΑ ΜΕΛΕΤΗΣ:	ΑΡΧΙΤΕΚΤΟΝΙΚΗ ΜΕΛΕΤΗ		
ΤΙΤΛΟΣ ΣΧΕΔΙΟΥ:	ΤΟΜΕΣ	ΑΝ ΕΞΙΣΤΕΙ:	Α402		
ΚΩΔΙΚΟΣ:	Α0-	ΜΕΡΟΣ/ΜΕΡΟΣ:	ΚΩΔΙΚΟΣ:	ΕΙΔΟΣ:	
ΜΕΡΟΣ/ΜΕΡΟΣ:	12/07/2021	ΚΩΔΙΚΟΣ:	1: 50		
ΜΕΛΕΤΗ:	ΕΜΜΑΝΟΥΗΛ Η. ΜΠΟΤΣΗΣ ΑΡΧΙΤΕΚΤΟΝ ΜΗΧΑΝΙΚΟΣ ΜΕΛΟΣ Τ.Ε.Ε. ΑΡΧΙΤΕΚΤΟΝΩΝ Α. ΠΛΑΝΟΥ 97, 115 23 ΑΘΗΝΑ ΤΗΛ: 210 7722100 FAX: 210 7722101		ΕΠΙΣΤΑΣΗ Το παρόν σχέδιο είναι έγκυρο για απόδοξη έγκριση από τον Διευτή Α.Ο.Κ.Α. Τμήματος Δ.Σ. Η Υπογραφή Ε. ΑΛΕΞΑΝΔΡΟΣ		

Η απόφαση αυτή να δημοσιευθεί στην Εφημερίδα της Κυβερνήσεως.

Αθήνα, 30 Δεκεμβρίου 2021

Ο Υφυπουργός

**ΝΙΚΟΛΑΟΣ ΤΑΓΑΡΑΣ**



## ΕΘΝΙΚΟ ΤΥΠΟΓΡΑΦΕΙΟ

Το Εθνικό Τυπογραφείο αποτελεί δημόσια υπηρεσία υπαγόμενη στην Προεδρία της Κυβέρνησης και έχει την ευθύνη τόσο για τη σύνταξη, διαχείριση, εκτύπωση και κυκλοφορία των Φύλλων της Εφημερίδας της Κυβερνήσεως (ΦΕΚ), όσο και για την κάλυψη των εκτυπωτικών - εκδοτικών αναγκών του δημοσίου και του ευρύτερου δημόσιου τομέα (ν. 3469/2006/Α' 131 και π.δ. 29/2018/Α' 58).

### 1. ΦΥΛΛΟ ΤΗΣ ΕΦΗΜΕΡΙΔΑΣ ΤΗΣ ΚΥΒΕΡΝΗΣΕΩΣ (ΦΕΚ)

- Τα **ΦΕΚ σε ηλεκτρονική μορφή** διατίθενται δωρεάν στο **www.et.gr**, την επίσημη ιστοσελίδα του Εθνικού Τυπογραφείου. Όσα ΦΕΚ δεν έχουν ψηφιοποιηθεί και καταχωριστεί στην ανωτέρω ιστοσελίδα, ψηφιοποιούνται και αποστέλλονται επίσης δωρεάν με την υποβολή αίτησης, για την οποία αρκεί η συμπλήρωση των αναγκαίων στοιχείων σε ειδική φόρμα στον ιστότοπο **www.et.gr**.

- Τα **ΦΕΚ σε έντυπη μορφή** διατίθενται σε μεμονωμένα φύλλα είτε απευθείας από το Τμήμα Πωλήσεων και Συνδρομητών, είτε ταχυδρομικά με την αποστολή αιτήματος παραγγελίας μέσω των ΚΕΠ, είτε με ετήσια συνδρομή μέσω του Τμήματος Πωλήσεων και Συνδρομητών. Το κόστος ενός ασπρόμαυρου ΦΕΚ από 1 έως 16 σελίδες είναι 1,00 €, αλλά για κάθε επιπλέον οκτασέλιδο (ή μέρος αυτού) προσαυξάνεται κατά 0,20 €. Το κόστος ενός έγχρωμου ΦΕΚ από 1 έως 16 σελίδες είναι 1,50 €, αλλά για κάθε επιπλέον οκτασέλιδο (ή μέρος αυτού) προσαυξάνεται κατά 0,30 €. Το τεύχος Α.Σ.Ε.Π. διατίθεται δωρεάν.

#### • Τρόποι αποστολής κειμένων προς δημοσίευση:

Α. Τα κείμενα προς δημοσίευση στο ΦΕΚ, από τις υπηρεσίες και τους φορείς του δημοσίου, αποστέλλονται ηλεκτρονικά στη διεύθυνση **webmaster.et@et.gr** με χρήση προηγμένης ψηφιακής υπογραφής και χρονοσήμανσης.

Β. Κατ' εξαίρεση, όσοι πολίτες δεν διαθέτουν προηγμένη ψηφιακή υπογραφή μπορούν είτε να αποστέλλουν ταχυδρομικά, είτε να καταθέτουν με εκπρόσωπό τους κείμενα προς δημοσίευση εκτυπωμένα σε χαρτί στο Τμήμα Παραλαβής και Καταχώρισης Δημοσιευμάτων.

- Πληροφορίες, σχετικά με την αποστολή/κατάθεση εγγράφων προς δημοσίευση, την ημερήσια κυκλοφορία των Φ.Ε.Κ., με την πώληση των τευχών και με τους ισχύοντες τιμοκαταλόγους για όλες τις υπηρεσίες μας, περιλαμβάνονται στον ιστότοπο (**www.et.gr**). Επίσης μέσω του ιστότοπου δίδονται πληροφορίες σχετικά με την πορεία δημοσίευσης των εγγράφων, με βάση τον Κωδικό Αριθμό Δημοσιεύματος (ΚΑΔ). Πρόκειται για τον αριθμό που εκδίδει το Εθνικό Τυπογραφείο για όλα τα κείμενα που πληρούν τις προϋποθέσεις δημοσίευσης.

### 2. ΕΚΤΥΠΩΤΙΚΕΣ - ΕΚΔΟΤΙΚΕΣ ΑΝΑΓΚΕΣ ΤΟΥ ΔΗΜΟΣΙΟΥ

Το Εθνικό Τυπογραφείο ανταποκρινόμενο σε αιτήματα υπηρεσιών και φορέων του δημοσίου αναλαμβάνει να σχεδιάσει και να εκτυπώσει έντυπα, φυλλάδια, βιβλία, αφίσες, μπλοκ, μηχανογραφικά έντυπα, φακέλους για κάθε χρήση, κ.ά.

Επίσης σχεδιάζει ψηφιακές εκδόσεις, λογότυπα και παράγει οπτικοακουστικό υλικό.

**Ταχυδρομική Διεύθυνση:** Καποδιστρίου 34, τ.κ. 10432, Αθήνα

Ιστότοπος: **www.et.gr**

**ΤΗΛΕΦΩΝΙΚΟ ΚΕΝΤΡΟ:** 210 5279000 - fax: 210 5279054

Πληροφορίες σχετικά με την λειτουργία του ιστότοπου: **helpdesk.et@et.gr**

#### ΕΞΥΠΗΡΕΤΗΣΗ ΚΟΙΝΟΥ

**Πωλήσεις - Συνδρομές:** (Ισόγειο, τηλ. 210 5279178 - 180)

**Πληροφορίες:** (Ισόγειο, Γρ. 3 και τηλεφ. κέντρο 210 5279000)

**Παραλαβή Δημ. Ύλης:** (Ισόγειο, τηλ. 210 5279167, 210 5279139)

Αποστολή ψηφιακά υπογεγραμμένων εγγράφων προς δημοσίευση στο ΦΕΚ: **webmaster.et@et.gr**

Πληροφορίες για γενικό πρωτόκολλο και αλληλογραφία: **grammateia@et.gr**

**Ωράριο για το κοινό:** Δευτέρα ως Παρασκευή: 8:00 - 13:30

**Πείτε μας τη γνώμη σας,**

για να βελτιώσουμε τις υπηρεσίες μας, συμπληρώνοντας την ειδική φόρμα στον ιστότοπό μας.

