



ΕΦΗΜΕΡΙΔΑ ΤΗΣ ΚΥΒΕΡΝΗΣΕΩΣ ΤΗΣ ΕΛΛΗΝΙΚΗΣ ΔΗΜΟΚΡΑΤΙΑΣ

10 Δεκεμβρίου 2025

ΤΕΥΧΟΣ ΤΕΤΑΡΤΟ

Αρ. Φύλλου 991

ΑΠΟΦΑΣΕΙΣ

Αριθμ. 559185

Κήρυξη ως αναδασωτέας, έκτασης εμβαδού 5.774,79 τετρ. μέτρων, στη θέση "Μικρό Μαύρο Όρος", της Δημοτικής Κοινότητας Καρυάς, Δ.Ε. Ξυλοκάστρου, Δήμου Ξυλοκάστρου - Ευρωστίνης, Περιφερειακής Ενότητας Κορινθίας.

Ο ΓΕΝΙΚΟΣ ΓΡΑΜΜΑΤΕΑΣ ΔΑΣΩΝ ΤΟΥ
ΥΠΟΥΡΓΕΙΟΥ ΠΕΡΙΒΑΛΛΟΝΤΟΣ ΚΑΙ ΕΝΕΡΓΕΙΑΣ

Έχοντας υπόψη:

1. Την παρ. 1 του άρθρου 24 και την παρ. 3 του άρθρου 117 του Συντάγματος της Ελλάδας.
2. Την παρ. 1 των άρθρων 37 και 38 και τις παρ. 1 και 3 του άρθρου 41 του ν. 998/1979 «Περί προστασίας των δασών και των δασικών εν γένει εκτάσεων της χώρας» (Α' 289).
3. Τον ν. 4727/2020 «Ψηφιακή Διακυβέρνηση [Ενσωμάτωση στην Ελληνική Νομοθεσία της Οδηγίας (ΕΕ) 1016/2102 και της Οδηγίας (ΕΕ) 2019/1024] - Ηλεκτρονικές Επικοινωνίες [Ενσωμάτωση στο Ελληνικό Δίκαιο της Οδηγίας (ΕΕ) 2018/1972] και άλλες διατάξεις» (Α' 184).
4. Το άρθρο 2 του ν. 4824/2021 (Α' 156) με το οποίο κυρώθηκε η από 13.8.2021 Πράξη Νομοθετικού Περιεχομένου «Εκτακτα μέτρα για την αποτελεσματική προστασία και την ταχεία αποκατάσταση του φυσικού περιβάλλοντος, την άμεση στήριξη των πληγέντων από τις πυρκαγιές Ιουλίου/Αυγούστου 2021 και συναφείς διατάξεις» (Α' 143).
5. Τα άρθρα 47 έως 55 του ν. 4915/2022 «Εθνικό Στρατηγικό Σχέδιο Καταπολέμησης της Διαφθοράς, διατάξεις για θέματα ανθρώπινου δυναμικού και Οργανισμών Τοπικής Αυτοδιοίκησης, νομοθετικό πλαίσιο εκπαίδευσης των σπουδαστών/σπουδαστριών της Εθνικής Σχολής Δημόσιας Διοίκησης και Αυτοδιοίκησης για την ένταξη στον κλάδο Π.Ε. Επιτελικών Στελεχών, διατάξεις για την ολοκλήρωση της μεταφοράς των δασικών υπηρεσιών στο Υπουργείο Περιβάλλοντος και Ενέργειας, διατάξεις για την εφαρμογή του Εθνικού Σχεδίου Ανάκαμψης και Ανθεκτικότητας "Ελλάδα 2.0", Εθνική Σύμβαση Ομογενών και άλλες επείγουσες διατάξεις» (Α' 63).
6. Το π.δ. 6/2022 «Σύσταση και μετονομασία Γενικών Γραμματειών, σύσταση Ειδικής Γραμματείας, μεταφορά υπηρεσιών και αρμοδιοτήτων» (Α' 17).

7. Το π.δ. 132/2017 «Οργανισμός Υπουργείου Περιβάλλοντος και Ενέργειας» (Α' 160), όπως τροποποιήθηκε με το π.δ. 29/2022 (Α' 77).

8. Την υπό στοιχεία ΥΠΕΝ/ΔΔΥ/48478/3594/16-5-2022 κοινή υπουργική απόφαση «Καθορισμός των διοικητικών λεπτομερειών μεταφοράς των δασικών υπηρεσιών, του αντίστοιχου προσωπικού και λοιπών θεμάτων της παρ. 5 άρθρου τρίτου της από 13.8.2021 Πράξης Νομοθετικού Περιεχομένου (Α' 143), η οποία κυρώθηκε με το άρθρο 2 του ν. 4824/2021 (Α' 156)» (Β' 2415).

9. Την υπό στοιχεία ΥΠΕΝ/ΔΔΥ/62511/4542/17-6-2022 απόφαση του Υπουργού Περιβάλλοντος και Ενέργειας «Διαπιστωτική πράξη κατάταξης και τοποθέτησης του προσωπικού των Περιφερειακών Δασικών Υπηρεσιών του Υπουργείου Περιβάλλοντος και Ενέργειας» (Β' 3145).

10. Την υπό στοιχεία ΥΠΕΝ/ΔΔΥ/70401/5167/06-7-2022 απόφαση του Υπουργού Περιβάλλοντος και Ενέργειας «Τοποθέτηση Προϊσταμένων σε θέσεις ευθύνης επιπέδου Γενικής Διεύθυνσης στις Επιθεωρήσεις Εφαρμογής Δασικής Πολιτικής του Υπουργείου Περιβάλλοντος και Ενέργειας» (ΑΔΑ: Ω8ΔΡ4653Π8-7ΨΡ).

11. Την υπό στοιχεία ΥΠΕΝ/ΔΝΕΠ/83988/2740/25.8.2022 κοινή απόφαση του Υπουργού και του Υφυπουργού Περιβάλλοντος και Ενέργειας και του Γενικού Γραμματέα Δασών του Υπουργείου Περιβάλλοντος και Ενέργειας «Εξουσιοδότηση υπογραφής "Με εντολή Υπουργού" του Υπουργού Περιβάλλοντος και Ενέργειας, "Με εντολή Υφυπουργού" του Υφυπουργού Περιβάλλοντος και Ενέργειας και "Με εντολή Γενικού Γραμματέα Δασών" του Γενικού Γραμματέα Δασών του Υπουργείου Περιβάλλοντος και Ενέργειας, κατά λόγω αρμοδιότητας στον Προϊστάμενο της Γενικής Διεύθυνσης Δασών και Δασικού Περιβάλλοντος της Γενικής Γραμματείας Δασών του Υ.Π.Ε.Ν., στους Προϊσταμένους των Επιθεωρήσεων Εφαρμογής Δασικής Πολιτικής και στους Προϊσταμένους των Διευθύνσεων, των Δασαρχείων και Τμημάτων που υπάγονται σε αυτές» (Β' 4528).

12. Τις υπ' αρ. 160417/1180/08-7-1980 και 182447/3049/24-8-1980 εγκύκλιες διαταγές του Υπουργείου Γεωργίας, σχετικά με την κήρυξη εκτάσεων ως αναδασωτέων.

13. Την υπ' αρ. 11984/22.1.2021 απόφαση του Διευθυντή Δασών Κορινθίας, σύμφωνα με την οποία έγινε ανάρτηση του Δασικού Χάρτη όλων των Τοπικών Διαμερισμάτων της Π.Ε. Κορινθίας Περιφέρειας Πελοπον-

νήσου, εκτός των προ-Καποδιστριακών Ο.Τ.Α. Κορίνθου, Λεχαιίου, Περιγιαλίου, Κάτω Άσσου, Βραχατίου, Κοκκωνίου και Νεράτζης, των οποίων ο Δασικός Χάρτης έχει κυρωθεί (Δ' 565/2013).

14. Την υπ' αρ. 479390/2022 (Δ' 1027) απόφαση του Γενικού Γραμματέα του Υπουργείου Περιβάλλοντος και Ενέργειας περί κύρωσης του Δασικού Χάρτη όλων των Τοπικών Διαμερισμάτων της Π.Ε. Κορινθίας Περιφέρειας Πελοποννήσου, εκτός των προ-Καποδιστριακών Ο.Τ.Α. Κορίνθου, Λεχαιίου, Περιγιαλίου, Κάτω Άσσου, Βραχατίου, Κοκκωνίου και Νεράτζης.

15. Την υπό στοιχεία ΥΠΕΝ/ΥΠΡΓ/79859/5910/25-7-2023 κοινή απόφαση του Πρωθυπουργού και του Υπουργού Περιβάλλοντος και Ενέργειας «Διορισμός γενικού Γραμματέα Δασών του Υπουργείου Περιβάλλοντος και Ενέργειας» (Υ.Ο.Δ.Δ. 745).

16. Την από 10.11.2025 έκθεση αυτοψίας της Δασοπόνου Μαρίας Σάρλου, από την οποία προκύπτει ότι η βλάστηση της έκτασης που αναφέρεται στο θέμα καταστράφηκε από παράνομη υλοτομία-εκχέρωση σταδιακά από το έτος 2022 έως σήμερα και πριν τον χρόνο καταστροφής της είχε δασική μορφή κατά την έννοια της παρ. 1 του άρθρου 3 του ν. 998/1979, καλυπτόμενη από κωνοφόρα (μαύρη πεύκη και ελάτη) και άρκευθους και ως εκ τούτου επιβάλλεται η κήρυξή της ως αναδασωτέας, αποφασίζουμε:

Κηρύσσουμε ως αναδασωτέα έκταση δασικού χαρακτήρα της παρ. 1 του άρθρου 3 του ν. 998/1979, συνολικού εμβαδού 5.774,79 τ.μ. αποτελούμενη από δύο τμήματα Ε1 και Ε2 στη θέση "Μικρό Μαύρο Όρος", Δ.Κ. Καρυάς, Δ.Ε. Ξυλοκάστρου, Δήμου Ξυλοκάστρου - Ευρωστίνης, Π.Ε. Κορινθίας, της οποίας η βλάστηση καταστράφηκε από παράνομη υλοτομία - εκχέρωση σταδιακά από το έτος 2022 έως σήμερα, όπως απεικονίζεται στο συνημμένο από 01-12-2025 τοπογραφικό διάγραμμα, κλίμακας 1/1000, με στοιχεία περιμέτρου Ε1: 1,2,3,4,...,25, 26,27,28,1 και Ε2: 29,30,31,...,36,37,38,29

το οποίο αποτελεί αναπόσπαστο μέρος της παρούσας, και προσδιορίζεται επακριβώς από τις αντίστοιχες συντεταγμένες σε ΕΓΣΑ '87.

Η ανωτέρω έκταση συνορεύει:

ΤΜΗΜΑ Ε1:

ΑΝΑΤΟΛΙΚΑ: Με εκτάσεις χαρακτήρα (ΔΔ και ΑΔ) στον αναρτημένο δασικό χάρτη Π.Ε. Κορινθίας.

ΔΥΤΙΚΑ: Με εκτάσεις χαρακτήρα (ΔΔ και ΑΔ) στον αναρτημένο δασικό χάρτη Π.Ε. Κορινθίας.

ΒΟΡΕΙΑ: Με εκτάσεις χαρακτήρα (ΔΔ και ΑΔ) στον αναρτημένο δασικό χάρτη Π.Ε. Κορινθίας.

ΝΟΤΙΑ: Με εκτάσεις χαρακτήρα (ΔΔ και ΑΔ) στον αναρτημένο δασικό χάρτη Π.Ε. Κορινθίας.

ΤΜΗΜΑ Ε2:

ΑΝΑΤΟΛΙΚΑ: Με εκτάσεις χαρακτήρα (ΔΔ) στον αναρτημένο δασικό χάρτη Π.Ε. Κορινθίας.

ΔΥΤΙΚΑ: Με εκτάσεις χαρακτήρα (ΔΔ) στον αναρτημένο δασικό χάρτη Π.Ε. Κορινθίας.

ΒΟΡΕΙΑ: Με εκτάσεις χαρακτήρα (ΔΔ) στον αναρτημένο δασικό χάρτη Π.Ε. Κορινθίας.

ΝΟΤΙΑ: Με εκτάσεις χαρακτήρα (ΔΔ) στον αναρτημένο δασικό χάρτη Π.Ε. Κορινθίας.

Σκοποί της κήρυξης της ανωτέρω έκτασης ως αναδασωτέας είναι η διατήρηση του δασικού χαρακτήρα αυτής, ο αποκλεισμός διάθεσής της για άλλη χρήση και η αποκατάσταση της δασικής βλάστησης. Η αποκατάσταση της βλάστησης θα γίνει με φυσική αναγέννηση.

Από τις διατάξεις της απόφασης αυτής δεν προκαλείται δαπάνη σε βάρος του κρατικού προϋπολογισμού.

Η ισχύς της παρούσας αρχίζει από τη δημοσίευσή της στην Εφημερίδα της Κυβερνήσεως.

Κατά της παρούσας απόφασης, σύμφωνα με τις διατάξεις του ν. 702/1977 (Α' 268) ως ισχύει, επιτρέπεται προσφυγή από οποιονδήποτε έχει έννομο συμφέρον, ενώπιον του (αρμοδίου) τριμελούς Διοικητικού Εφετείου, εντός εξήντα ημερών από την επόμενη της δημοσίευσής ή κοινοποίησής αυτής.

ΑΝΗΚΕΙ στο υπ' αριθμ. 559185/8-12-2025 αποφ. Γ.ΓΡ. Δασών ΥΠΕΝ

ΤΟΠΟΓΡΑΦΙΚΟ ΔΙΑΓΡΑΜΜΑ ΚΛΙΜΑΚΑΣ : 1/1000

στο οποίο φαίνεται η έκταση δάσους Μ. Πεύκης - Ελάτης που προτείνεται να κηρυχθεί αναδασωτέα, συνολικού εμβαδού 5.774,79 τ.μ. Στον (μερικώς) κυρωμένο δασικό χάρτη Π.Ε. Κορινθίας [Αριθμ. 479390/20-12-2022 (ΦΕΚ 1027/τ Δ/31-12-2022) απόφαση κύρωσης Γ.Γ. Δασών του ΥΠΕΝ] έκταση εμβαδού 4.412,60 τ.μ. αποτυπώνεται ως ΑΔ (Χαρακτηρισμός έκτασης) και έκταση εμβαδού 1.362,19 τ.μ. αποτυπώνεται ως ΔΔ (Χαρακτηρισμός έκτασης)

ΘΕΣΗ : "Μικρό Μαύρο όρος"
 ΔΗΜΟΤΙΚΗ ΚΟΙΝΟΤΗΤΑ : ΚΑΡΥΑΣ
 ΔΗΜΟΥ : ΞΥΛΟΚΑΣΤΡΟΥ - ΕΥΡΩΣΤΙΝΗΣ

ΑΝΑΛΥΤΙΚΑ Η ΕΚΤΑΣΗ :
 ΕΜΒΑΔΟΝ : Ε(1,2,3,4,.....25,26,27,28,1) = 5.485,79 τ.μ.
 Ε2(29,30,31 ,.....35,36,37,38,29) = 289,00 τ.μ.

ΑΠΟΣΠΑΣΜΑ ΑΠΟ ΤΟ ΑΡΙΘΜ. 6342/5 ΦΥΛΛΟ ΧΑΡΤΗ Γ.Υ.Σ., ΚΛΙΜΑΚΑΣ 1:5.000

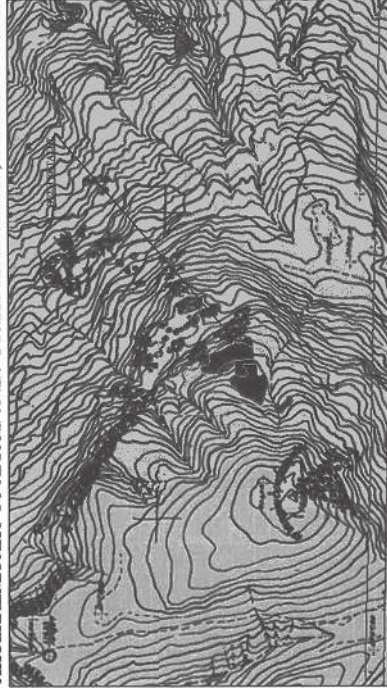

ΕΛΕΥΘΕΡΙΑ ΓΚΟΥΜΙΟΤΟΥ
 08/12/2025 09:47

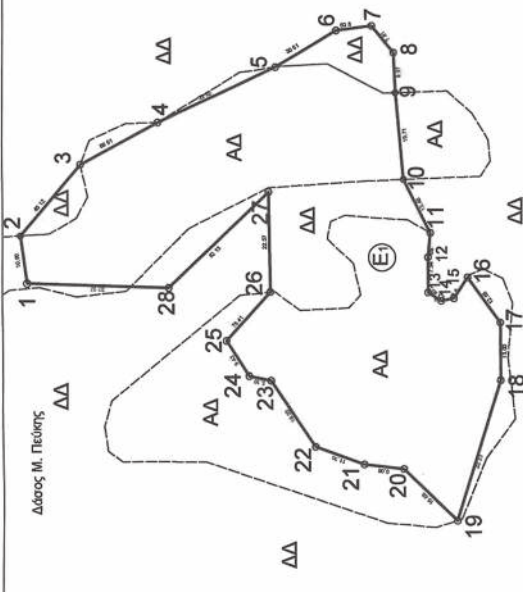

Δάσος Μ. Πεύκης



ΕΘΝΙΚΟ ΤΥΠΟΓΡΑΦΕΙΟ
 Για τεχνικούς λόγους στο σχεδιάγραμμα,
 από το ηλεκτρονικό αρχείο, έγινε
 σμίκρυνση κατά ποσοστό **57%**

ΣΥΝΤΗΤΕΣ ΕΓΣΑ' 87		
01	X=362233,0000	Y=4209569,0000
02	X=362243,7871	Y=4209646,5018
03	X=362259,8687	Y=4209632,9173
04	X=362269,3937	Y=4209615,3490
05	X=362281,7511	Y=4209588,7481
06	X=362290,0000	Y=4209575,0000
07	X=362291,0000	Y=4209567,0000
08	X=362285,0000	Y=4209562,0000
09	X=362276,0356	Y=4209561,6102
10	X=362256,4140	Y=4209559,7587
11	X=362244,3376	Y=4209553,7803
12	X=362238,7813	Y=4209554,3095
13	X=362230,8438	Y=4209554,3095
14	X=362228,9917	Y=4209551,3990
15	X=362229,5209	Y=4209548,4886
16	X=362234,2444	Y=4209545,4183
17	X=362224,0000	Y=4209538,0000
18	X=362211,0000	Y=4209538,0000
19	X=362179,1830	Y=4209547,9428
20	X=362191,0000	Y=4209560,0000

ΣΥΝΤΗΤΕΣ ΕΓΣΑ' 87		
21	X=362192,0000	Y=4209569,0000
22	X=362196,0000	Y=4209580,0000
23	X=362211,0000	Y=4209590,0000
24	X=362212,0000	Y=4209595,0000
25	X=362220,0000	Y=4209600,0000
26	X=362231,0064	Y=4209590,0000
27	X=362253,5771	Y=4209590,3564
28	X=362232,0000	Y=4209613,0000
29	X=362170,0000	Y=4209522,0000
30	X=362175,0000	Y=4209526,0000
31	X=362185,0000	Y=4209508,0000
32	X=362193,0000	Y=4209506,0000
33	X=362195,0000	Y=4209501,0000
34	X=362189,0000	Y=4209497,0000
35	X=362181,0000	Y=4209500,0000
36	X=362177,0000	Y=4209508,0000
37	X=362167,0000	Y=4209515,0000
38	X=362171,0000	Y=4209520,0000

Πάτρα - -2025
 Ο Προϊσταμένος Επιθεωρητής Εφαρμογής Δασικής Πολιτικής Η αναπληρώτρια Διευθύντρια Δασών
 Κόρινθος - -2025
 Με εντολή ΥΠΕΝ Ο Δασάρχης
 Ο Συντάκτης

Ευλόγιστρο 01-12-2025
 Ο Συντάκτης
 GEORGIOS DIMITRIADIS
 01/12/2025 14:00

Νικήτας Μάζης
 Δασολόγος-Περιβαλλοντολόγος M.Sc.
 Ευαγγελία Τζιράνη
 Δασολόγος με Α' βαθμό
 Κωνσταντίνος Χίνος
 Δασολόγος με Α' βαθμό
 Γεώργιος Δημητριάδης
 Δασολόγος-Περιβαλλοντολόγος M.Sc.

1. Το διάγραμμα είναι ενταγμένο στο γεωδαιτικό σύστημα συντεταγμένων ΕΓΣΑ 87
 2. Οι διαστάσεις και το εμβαδόν υπολογίστηκαν αναλυτικά από τις συντελ. των κορυφών

Η απόφαση αυτή να δημοσιευθεί στην Εφημερίδα της Κυβερνήσεως.

Ξυλόκαστρο, 8 Δεκεμβρίου 2025

Με εντολή Γενικού Γραμματέα Δασών
Ο Προϊστάμενος της Επιθεώρησης
Εφαρμογής Δασικής Πολιτικής
Πελοποννήσου, Δυτικής Ελλάδας και Ιονίου
ΝΙΚΗΤΑΣ ΜΑΖΗΣ