



ΕΦΗΜΕΡΙΔΑ ΤΗΣ ΚΥΒΕΡΝΗΣΕΩΣ ΤΗΣ ΕΛΛΗΝΙΚΗΣ ΔΗΜΟΚΡΑΤΙΑΣ

10 Δεκεμβρίου 2025

ΤΕΥΧΟΣ ΤΕΤΑΡΤΟ

Αρ. Φύλλου 985

ΑΠΟΦΑΣΕΙΣ

Αριθμ. 54171

Καθορισμός χρήσης γης σε υπό παραχώρηση εκτάσεις (συνολικού εμβαδού 435.689,52 τ.μ.) στις Τ.Κ. Βατερού, Αργίλου και Λευκόβρυσης της Δ.Ε. Κοζάνης του Δήμου Κοζάνης σύμφωνα με το άρθρο 3 του ν. 1512/1985 (Α' 4) για την εφαρμογή του άρθρου 4 του ν. 4061/2012 (Α' 66).

Ο ΓΡΑΜΜΑΤΕΑΣ ΑΠΟΚΕΝΤΡΩΜΕΝΗΣ ΔΙΟΙΚΗΣΗΣ
ΗΠΕΙΡΟΥ - ΔΥΤΙΚΗΣ ΜΑΚΕΔΟΝΙΑΣ

Έχοντας υπόψη:

1. Τον ν. 1512/1985 «Τροποποίηση και συμπλήρωση πολεοδομικών διατάξεων» (Α' 4) και ειδικότερα την παρ. 1 του άρθρου 3, αυτού.
2. Τον ν. 1337/1983 «Επέκταση των πολεοδομικών σχεδίων, οικιστική ανάπτυξη και σχετικές ρυθμίσεις» (Α' 33).
3. Τον ν. 2503/1997 «Διοίκηση, οργάνωση στελέχωση της Περιφέρειας, ρύθμιση θεμάτων για την Τοπική Αυτοδιοίκηση και άλλες διατάξεις» (Α' 107) και ειδικότερα την παρ. 6 του άρθρου 6, αυτού.
4. Τον ν. 2508/1997 «Βιώσιμη οικιστική ανάπτυξη των πόλεων και οικισμών της χώρας και άλλες διατάξεις» (Α' 124).
5. Τον ν. 2647/1998 «Μεταβίβαση αρμοδιοτήτων στις Περιφέρειες και την Αυτοδιοίκηση και άλλες διατάξεις» (Α' 237).
6. Τον ν. 3861/2010 «Ενίσχυση της διαφάνειας με την υποχρεωτική ανάρτηση νόμων και πράξεων των κυβερνητικών, διοικητικών και αυτοδιοικητικών οργάνων στο διαδίκτυο "Πρόγραμμα Διαύγεια" και άλλες διατάξεις» (Α' 112).
7. Τον ν. 4061/2012 «Διαχείριση και προστασία ακινήτων Υπουργείου Αγροτικής Ανάπτυξης και Τροφίμων - Ρύθμιση εμπραγμάτων δικαιωμάτων και λοιπές διατάξεις» (Α' 66).
8. Τον ν. 4325/2015 «Εκδημοκρατισμός της Διοίκησης - Καταπολέμηση Γραφειοκρατίας και Ηλεκτρονική Διακυβέρνηση. Αποκατάσταση αδικιών και άλλες διατάξεις» (Α' 47) και ειδικότερα τα άρθρα 28, παρ. 1 και 28Α αυτού όπως αντικαταστάθηκαν από τα άρθρα 63 και 66 του ν. 4954/2022 «Συμπληρωματικά μέτρα για την εφαρμογή του Κανονισμού (ΕΕ) 2019/788 του Ευρωπαϊκού

Κοινοβουλίου και του Συμβουλίου σχετικά με την Ευρωπαϊκή Πρωτοβουλία Πολιτών και του Εκτελεστικού Κανονισμού (ΕΕ) 2019/1799 της Επιτροπής για τη θέσπιση τεχνικών προδιαγραφών για τα επιμέρους επιγραμμικά συστήματα συγκέντρωσης Διατάξεις σχετικές με την εκλογική διαδικασία και τον έλεγχο εσόδων και δαπανών κομμάτων, συνασπισμών και υποψηφίων βουλευτών και αιρετών Λοιπές επείγουσες διατάξεις» (Α' 136).

9. Τον ν. 4368/2016 «Μέτρα για την επιτάχυνση του κυβερνητικού έργου και άλλες διατάξεις» (Α' 21).

10. Τον ν. 4447/2016 «Χωρικός σχεδιασμός- Βιώσιμη ανάπτυξη και άλλες διατάξεις» (Α' 241).

11. Τον ν. 4964/2022 «Διατάξεις για την απλοποίηση της περιβαλλοντικής αδειοδότησης, θέσπιση πλαισίου για την ανάπτυξη των Υπεράκτιων Αιολικών Πάρκων, την αντιμετώπιση της ενεργειακής κρίσης, την προστασία του περιβάλλοντος και λοιπές διατάξεις» (Α' 150) και ειδικότερα το άρθρο 47 αυτού.

12. Το π.δ. 141/2010 «Οργανισμός της Αποκεντρωμένης Διοίκησης Ηπείρου - Δυτ. Μακεδονίας» (Α' 234).

13. Το π.δ. 59/21-06-2018 «Κατηγορίες και περιεχόμενο χρήσεων γης» (Α' 114).

14. Την υπ' αρ. 6/2011 εγκύκλιο (υπ' αρ. 27610/21-06-2011) της Γενικής Διεύθυνσης Πολεοδομίας του ΥΠΕΚΑ.

15. Την υπ' αρ. 43518/06-09-12 κοινή εγκύκλιο του Υπουργείου Αγροτικής Ανάπτυξης και Τροφίμων και του ΥΠΕΚΑ.

16. Την υπ' αρ. 6876/4871/12-06-2008 (Α' 128) απόφαση της Επιτροπής Συντονισμού της Κυβερνητικής Πολιτικής στον τομέα του Χωροταξικού Σχεδιασμού και της Αειφόρου Ανάπτυξης «Έγκριση Γενικού Πλαισίου Χωροταξικού Σχεδιασμού και Αειφόρου Ανάπτυξης» (Α' 128).

17. Την υπό στοιχεία ΥΠΕΝ/ΔΧΩ ΡΣ/47965/828/30-04-2024 απόφαση Υπουργού και Υφυπουργού ΥΠΕΝ «Έγκριση αναθεώρησης του Περιφερειακού Χωροταξικού Πλαισίου της Περιφέρειας Δυτικής Μακεδονίας και Περιβαλλοντική Έγκριση αυτού» (Δ' 398).

18. Την υπ' αρ. 49828/12-11-2008 απόφαση της Επιτροπής Συντονισμού της Κυβερνητικής Πολιτικής στον τομέα του Χωροταξικού Σχεδιασμού και της Αειφόρου Ανάπτυξης «Έγκριση Ειδικού Πλαισίου Χωροταξικού Σχεδιασμού και Αειφόρου Ανάπτυξης για τις Α.Π.Ε. και της στρατηγικής μελέτης περιβαλλοντικών επιπτώσεων αυτού» (Β' 2464).

19. Την υπ' αρ. 11508/18-02-2009 (ΑΑΠ 151) απόφαση της Επιτροπής Συντονισμού της Κυβερνητικής Πολιτικής στον τομέα του Χωροταξικού Σχεδιασμού και της Αειφόρου Ανάπτυξης «Έγκριση Ειδικού Πλαισίου Χωροταξικού Σχεδιασμού και Αειφόρου Ανάπτυξης για τη Βιομηχανία και της στρατηγικής μελέτης περιβαλλοντικών επιπτώσεων αυτού».

20. Την υπ' αρ. 41526/12-09-2025 απόφαση Συντονιστή Αποκεντρωμένης Διοίκησης Ηπείρου - Δυτικής Μακεδονίας «Ορισμός Αναπληρωτή Προϊσταμένου της Γενικής Διεύθυνσης Χωροταξικής, Περιβαλλοντικής και Αγροτικής Πολιτικής της Αποκεντρωμένης Διοίκησης Ηπείρου - Δυτικής Μακεδονίας» (ΑΔΑ: ΨΙΥΧΟΡ1Γ-ΣΕΤ).

21. Την υπ' αρ. 40281/22-07-2025 (Υ.Ο.Δ.Δ. 901) απόφαση του Υπουργού Εσωτερικών με την οποία διορίστηκε μετακλητός Γραμματέας της Αποκεντρωμένης Διοίκησης Ηπείρου - Δυτικής Μακεδονίας ο Σάββας Ιωάννης του Κωνσταντίνου.

22. Την υπ' αρ. 2648/11-01-2021 απόφαση Συντονιστή Αποκεντρωμένης Διοίκησης Ηπείρου - Δυτικής Μακεδονίας «Καθορισμός χρήσης γης σε παραχωρούμενη έκταση (5.158,90 τ.μ.) στην Τ.Κ. Βατερού της Δ.Ε. Κοζάνης του Δήμου Κοζάνης σύμφωνα με το άρθρο 3 του ν. 1512/1985 (Α' 4) για την εφαρμογή της παρ. 2 του άρθρου 4 του ν. 4061/2012 (Α' 66)» (Δ' 53).

23. Την υπ' αρ. 25579/10-03-2022 απόφαση Συντονιστή Αποκεντρωμένης Διοίκησης Ηπείρου - Δυτικής Μακεδονίας «Καθορισμός χρήσης γης σε παραχωρούμενη έκταση (11.962,80 τ.μ.) στην Τ.Κ. Βατερού της Δ.Ε. Κοζάνης του Δήμου Κοζάνης σύμφωνα με το άρθρο 3 του ν. 1512/1985 (Α' 4) για την εφαρμογή της παρ. 2 του άρθρου 4 του ν. 4061/2012 (Α' 66)» (Δ' 324).

24. Το υπ' αρ. 2393/280301/28-11-2022 (υπ' αρ. ΠΕ.ΧΩ.Σ. 145606/08-12-2022) έγγραφο του Τμήματος Αξιοποίησης Ακινήτων της Διεύθυνσης Διαχείρισης Ακίνητης Περιουσίας του Υπουργείου Αγροτικής Ανάπτυξης και Τροφίμων με το οποίο ζητήθηκε ο καθορισμός χρήσης γης της υπό παραχώρηση έκτασης.

25. Το υπ' αρ. 1957/16-01-2023 έγγραφο του Τμήματος Πολεοδομικού Σχεδιασμού και Εφαρμογών της Διεύθυνσης Περιβάλλοντος και Χωρικού Σχεδιασμού Δυτικής Μακεδονίας της Αποκεντρωμένης Διοίκησης Ηπείρου - Δυτικής Μακεδονίας με το οποίο ζητήθηκαν συμπληρωματικά στοιχεία.

26. Οι από 27-06-2025 (υπ' αρ. ΠΕ.ΧΩ.Σ. 29851/30-06-2025) και 22-10-2025 (υπ' αρ. ΠΕ.ΧΩ.Σ. 48236/22-10-2025) αιτήσεις της ΠΙΒΟΤ ΣΟΛΑΡ Α.Ε. με τις οποίες υποβλήθηκαν συμπληρωματικά στοιχεία.

27. Τα υπ' αρ. 196121/11-09-2023 και 115752/16-9-2025 (υπ' αρ. ΠΕ.ΧΩ.Σ. 42184/16-09-2025) έγγραφα του Τμήματος Αναδασμού και Διαχείρισης Γης της Διεύθυνσης Εγγείων Βελτιώσεων της Περιφέρειας Δυτικής Μακεδονίας.

28. Το υπ' αρ. 588162/26-05-23 έγγραφο της Εφορείας Αρχαιοτήτων Κοζάνης.

29. Το υπ' αρ. 611887/12-12-22 έγγραφο της Υπηρεσίας Νεωτέρων Μνημείων και Τεχνικών Έργων Ηπείρου, Βορείου Ιονίου και Δυτικής Μακεδονίας.

30. Το υπ' αρ. 96942/16-03-21 έγγραφο της Εφορείας Παλαιοανθρωπολογίας Σπηλαιολογίας.

31. Το υπ' αρ. 4047/17-01-23 έγγραφο του Τμήματος Πολεοδομικού Σχεδιασμού - Εφαρμογών της Διεύθυνσης Πολεοδομικού Σχεδιασμού - Εφαρμογών και Υπερεσίας Δόμησης του Δήμου Κοζάνης.

32. Το υπ' αρ. 79103/18-06-25 έγγραφο του Τμήματος Φυτικής Παραγωγής και Προγραμμάτων Αγροτικής Ανάπτυξης της Π.Ε. Κοζάνης της Διεύθυνσης Αγροτικής Οικονομίας της Π.Ε. Κοζάνης της Περιφέρειας Δυτικής Μακεδονίας με συνημμένο το υπ' αρ. 80/2025 Πρακτικό της Περιφερειακής Επιτροπής Χωροταξίας και Περιβάλλοντος (ΠΕΧΩΠ) της Π.Ε. Κοζάνης.

33. Το υπ' αρ. 194273/28-12-22 έγγραφο του Τμήματος Ζωικής Παραγωγής, Αλιείας, Μελισσοκομίας και Σηροτροφίας της Δ/νσης Αγροτικής Οικονομίας της Π.Ε. Κοζάνης.

34. Το υπ' αρ. 153824/28-12-2022 έγγραφο του Δασαρχείου Κοζάνης.

35. Το υπ' αρ. 2154/21-1-2025 (υπ' αρ. ΠΕ.ΧΩ.Σ. 3219/23-01-2025) έγγραφο του Δήμου Κοζάνης με συνημμένη την υπ' αρ. 441/2024 απόφαση του Δημοτικού Συμβουλίου Κοζάνης.

36. Το υπ' αρ. 12617/20-03-2025 έγγραφο του Τμήματος Πολεοδομικού Σχεδιασμού και Εφαρμογών της Διεύθυνσης Περιβάλλοντος και Χωρικού Σχεδιασμού Δυτικής Μακεδονίας της Αποκεντρωμένης Διοίκησης Ηπείρου - Δυτικής Μακεδονίας με το οποίο ζητήθηκαν διευκρινήσεις αναφορικά με την υπ' αρ. 441/2024 απόφαση του Δημοτικού Συμβουλίου Κοζάνης.

37. Το υπ' αρ. 10447/07-04-2025 (υπ' αρ. ΠΕ.ΧΩ.Σ. 15500/07-04-2025) έγγραφο του Γραφείου Δημάρχου Κοζάνης με συνημμένη την υπ' αρ. 441/2024 (ορθή επανάληψη) απόφαση του Δημοτικού Συμβουλίου Κοζάνης με το οποίο δόθηκαν διευκρινήσεις αναφορικά με την εν λόγω απόφαση.

38. Την υπ' αρ. 21422/28-02-2022 απόφαση Συντονιστή Αποκεντρωμένης Διοίκησης Ηπείρου - Δυτικής Μακεδονίας «Έγκριση περιβαλλοντικών όρων για την κατασκευή και λειτουργία του έργου Α2/10ης Ομάδας (α/α 2): "Φωτοβολταϊκός σταθμός παραγωγής ηλεκτρικής ενέργειας, ισχύος 150MW, στη θέση 'ΑΡΓΙΛΟΣ' της Δ.Ε. Κοζάνης, του Δήμου Κοζάνης, της Π.Ε. Κοζάνης, της Περιφέρειας Δυτικής Μακεδονίας"» (ΑΔΑ: Ψ3ΠΩΟΡ1Γ-Ι13). Φορέας του έργου η εταιρεία «ΠΙΒΟΤ ΣΟΛΑΡ Ι.Κ.Ε.». Περιβαλλοντική Ταυτότητα (ΠΕΤ) έργου: 2109627527.

39. Ένα (1) τοπογραφικό διάγραμμα όπου απεικονίζεται η θέση της προς παραχώρηση έκτασης, σε κλίμακα 1:5000 υπογεγραμμένο από την Διπλωματούχο Αγρονόμο και Τοπογράφο Μηχανικό Δασκαλάκη Δέσποινα και θεωρημένο από την ΥΔΟΜ του Δήμου Κοζάνης.

40. Το γεγονός ότι δεν προκαλεί δαπάνη η υπόψη παραχώρηση σε βάρος του προϋπολογισμού του οικείου Ο.Τ.Α.

41. Το γεγονός ότι οι διατάξεις της παρούσας δεν αφορούν σε διοικητική διαδικασία για την οποία υπάρχει υποχρέωση καταχώρισης στο ΕΜΔΔ-ΜΙΤΟΣ.

Και επειδή:

1. Σε επίπεδο εθνικού στρατηγικού χωρικού σχεδιασμού για την ευρύτερη περιοχή στην οποία εντάσσονται οι εκτάσεις οι οποίες αποτυπώνονται στο συνημμένο στο (26) σχετικό τοπογραφικό διάγραμμα, έχουν εφαρμογή

τόσο το Γενικό και το Περιφερειακό Πλαίσιο Χωροταξικού Σχεδιασμού και Αειφόρου Ανάπτυξης (16 και 17 σχετικά) όσο και τα Ειδικά Χωροταξικά Πλαίσια (18 και 19 σχετικά).

Σε επίπεδο ρυθμιστικού χωρικού σχεδιασμού, προκύπτει ότι στην συγκεκριμένη περιοχή δεν έχουν καθοριστεί χρήσεις γης με ΓΠΣ, ΣΧΟΟΑΠ, ΤΠΣ, ΖΟΕ, ΕΣΧΑΔΑ, ΕΣΧΑΣΕ ή με άλλο νόμιμο τρόπο. Επιπλέον δεν υπάρχουν συγκεκριμένα διαχειριστικά σχέδια βοσκοτόπων.

2. Ο καθορισμός της χρήσης γης που αναφέρεται στο θέμα γίνεται σύμφωνα με το άρθρο 3 του ν. 1512/1985 (Α' 4) για την εφαρμογή του ν. 4061/2012 (Α' 66) άρθρο 4 παρ. 1.α δεδομένου ότι δεν έχει προσδιοριστεί συγκεκριμένη χρήση γης για την περιοχή με νόμιμο τρόπο.

3. Σύμφωνα με το άρθρο 47 του ν. 4964/2022 (Α' 150) ακίνητα ιδιοκτησίας του Δημοσίου που βρίσκονται ή πρόκειται να υπαχθούν σε καθεστώς παραχώρησης για είκοσι πέντε (25) έτη τουλάχιστον κατά χρήση για αναπτυξιακούς, βιομηχανικούς και κτηνοτροφικούς σκοπούς δύναται, σε περίπτωση που παραχωρούνται σε ιδιοκτήτη όμορου ακινήτου, να λογίζονται ως ενιαία έκταση με το όμορο ακίνητο υπό την προϋπόθεση της βελτίωσης της αρτιότητας και της οικοδομησιμότητας αυτού.

4. Κατά την έκδοση της (38) σχετικής υποβλήθηκαν σχέδια γραμμών πλημμύρας των παρακείμενων στις εκτάσεις, για τις οποίες τηρείται η διαδικασία της παρ. 1 του άρθρου 3 του ν. 1512/1985 (Α' 4), ρεμάτων, όπως αυτά απεικονίζονται στο τοπογραφικό διάγραμμα της Διπλωματούχου Αγρονόμου και Τοπογράφου Μηχανικού Δασκαλάκη Δέσποινας.

5. Για το τμήμα (i) με στοιχεία 718-719-720-...-727-718, έκτασης 5.158,90 τ.μ. της υπό παραχώρηση έκτασης, όπως αυτό απεικονίζεται στο συνημμένο τοπογραφικό διάγραμμα έχει εκδοθεί η υπ' αρ. 2648/11-01-2021 (Δ' 53) απόφαση Συντονιστή Αποκεντρωμένης Διοίκησης Ηπείρου - Δυτικής Μακεδονίας για τον καθορισμό χρήσης γης (22 σχετική).

6. Για το τμήμα (ii) με στοιχεία 728-729-730-...-739-728, έκτασης 11.962,80 τ.μ. της υπό παραχώρησης έκτασης, όπως αυτό απεικονίζεται στο συνημμένο τοπογραφικό διάγραμμα έχει εκδοθεί η υπ' αρ. 25579/10-03-2022 (Δ' 324) απόφαση Συντονιστή Αποκεντρωμένης Διοίκησης Ηπείρου - Δυτικής Μακεδονίας για τον καθορισμό χρήσης γης (23 σχετική).

7. Η αιτιολογία με την οποία το Δημοτικό Συμβούλιο Κοζάνης με την υπ' αρ. 441/2024 (ορθή επανάληψη) απόφασή του (37 σχετική) γνωμοδοτεί αρνητικά για τον καθορισμό χρήσης γης συγκεκριμένης δραστηριότητας (Φ/Β σταθμό) στις εκτάσεις που αποτυπώνονται στο συνημμένο τοπογραφικό διάγραμμα, είναι εν μέρει αόριστη μετά και το υπ' αρ. 10477/7-4-2025 έγγραφο του Δήμου Κοζάνης, διότι η αναφορά σε μελλοντικό σχεδιασμό για δημιουργία χώρων αναψυχής και δενδροφύτευσης στην ανατολική πλευρά της υπό παραχώρησης έκτασης προς την Πανεπιστημιούπολη, στην αποκοπή διασύνδεσης της ευρύτερης περιοχής με το Πανεπιστήμιο, στην χρήση της υπό παραχώρησης έκτασης ως βοσκότοπου από τις παρακείμενες κτηνοτροφικές εγκαταστάσεις όπως και

στο ενδιαφέρον για παραχώρηση της έκτασης σε νέους κτηνοτρόφους δεν συνοδεύεται από στοιχεία όπως υπό εκπόνηση μελέτες/σχέδια, αιτήματα-εγκρίσεις χρηματοδοτήσεων, αποτύπωση/εντοπισμός αδειοδοτημένων κτηνοτροφικών εγκαταστάσεων, ζωικό κεφάλαιο, αιτήματα παραχωρήσεων κ.λπ., που να αιτιολογούν την γνωμοδότηση.

Όσον αφορά στην απόσταση της εν λόγω έκτασης από τους παρακείμενους οικισμούς έχουν εφαρμογή κατά την αξιοποίησή της οι ισχύουσες πολεοδομικές και περιβαλλοντικές διατάξεις.

8. Με την παρούσα απόφαση καθορισμού χρήσης γης σύμφωνα με το άρθρο 3 του ν. 1512/1985 δεν αποκλείονται οι χρήσεις γης που αναφέρονται στην απόφαση του ΔΣ Κοζάνης, διότι αυτή δεν αποτελεί χωροθέτηση συγκεκριμένης δραστηριότητας.

9. Από τα παραπάνω (27) - (34) σχετικά δεν προκύπτει δέσμευση ως προς τη χρήση των υπό παραχώρησης εκτάσεων, αποφασίζουμε:

Στα υπόψη αγροτεμάχια (συνολικής έκτασης 435.689,52 τ.μ.) με στοιχεία:

- Ε1, έκτασης 33.759,36 τ.μ.
- Ε2, έκτασης 69.165,23 τ.μ.
- Ε3, έκτασης 8.681,55 τ.μ.
- Ε4, έκτασης 3.767,86 τ.μ.
- Ε5, έκτασης 1.727,49 τ.μ.
- Ε6, έκτασης 96.478,38 τ.μ.
- Ε7α, έκτασης 688,03 τ.μ.
- Ε7β, έκτασης 2.371,14 τ.μ.
- Ε8, έκτασης 6.339,47 τ.μ.,

τα οποία αποτελούν τμήματα του υπ' αρ. 610η χερσολείβαδου κοινού συνολικής έκτασης 6.024.606,37 τ.μ. του Αναδασμού Αγροκτήματος Βατερού έτους 1975.

· Ε9α1, έκτασης 15.768,46 τ.μ. το οποίο αποτελεί τμήμα του υπ' αρ. 610η χερσολείβαδου κοινού συνολικής έκτασης 6.024.606,37 τ.μ. του Αναδασμού Αγροκτήματος Βατερού έτους 1975, εξαιρούμενου του τεμαχίου (i) για το οποίο έχει καθοριστεί χρήση γης.

· Ε9α2, έκτασης 30.869,30 τ.μ. το οποίο αποτελεί τμήμα του υπ' αρ. 919 τεμαχίου «Χέρσο αμφισβητούμενο μεταξύ Βατερού και Αργίλου» συνολικής έκτασης 259.784 τ.μ., εξαιρούμενου του τεμαχίου (ii) για το οποίο έχει καθοριστεί χρήση γης.

· Ε9β, έκτασης 14.944,92 τ.μ. το οποίο αποτελεί τμήμα του υπ' αρ. 3η τεμαχίου «Χέρσο κοινό» συνολικής έκτασης 423.339 τ.μ. της Αναμόρφωσης Αγροκτήματος Αργίλου έτους 1960.

· Ε10α, έκτασης 13.913,84 τ.μ. το οποίο αποτελεί τμήμα του υπ' αρ. 919 τεμαχίου «Χέρσο αμφισβητούμενο μεταξύ Βατερού και Αργίλου» συνολικής έκτασης 259.784 τ.μ. του Αναδασμού Αγροκτήματος Βατερού έτους 1975.

· Ε10β, έκτασης 313,38 τ.μ. το οποίο αποτελεί τμήμα του υπ' αρ. 3η τεμαχίου «Χέρσο κοινό» συνολικής έκτασης 423.339 τ.μ. της Αναμόρφωσης Αγροκτήματος Αργίλου έτους 1960.

· Ε11α, έκτασης 32.918,52 τ.μ. το οποίο αποτελεί τμήμα του υπ' αρ. 919 τεμαχίου «Χέρσο αμφισβητούμενο μεταξύ Βατερού και Αργίλου» συνολικής έκτασης 259.784 τ.μ. του Αναδασμού Αγροκτήματος Βατερού έτους 1975.

· E11β, έκτασης 16.332,60 τ.μ. το οποίο αποτελεί τμήμα του υπ' αρ. 3η τεμαχίου «Χέρσο κοινό» συνολικής έκτασης 423.339 τ.μ. της Αναμόρφωσης Αγροκτήματος Αργίλου έτους 1960.

· E12, έκτασης 1.555,10 τ.μ. το οποίο αποτελεί τμήμα του υπ' αρ. 915γ τεμαχίου «Χέρσο κοινό» συνολικής έκτασης 70.647 τ.μ. του Αναδασμού Αγροκτήματος Βατερού έτους 1975.

· E13, έκτασης 19.165,82 τ.μ. το οποίο αποτελεί τμήμα:

- Κατά 12.955,87 τ.μ. του υπ' αρ. 915γ τεμαχίου «Χέρσο κοινό» συνολικής έκτασης 70.647 τ.μ.

- Κατά 6.209,95 τ.μ. του υπ' αρ. 915α τεμαχίου «Χέρσο κοινόχρηστο» συνολικής έκτασης 187.154 τ.μ. του Αναδασμού Αγροκτήματος Βατερού έτους 1975.

· E14, έκτασης 63.365,62 τ.μ. το οποίο αποτελεί τμήμα:

- Κατά 26.514,49 τ.μ. του υπ' αρ. 915γ τεμαχίου «Χέρσο κοινό» συνολικής έκτασης 70.647 τ.μ.

- Κατά 36.851,12 τ.μ. του υπ' αρ. 915α τεμαχίου «Χέρσο κοινόχρηστο» συνολικής έκτασης 187.154 τ.μ. του Αναδασμού Αγροκτήματος Βατερού έτους 1975.

· E15, έκτασης 2.709,54 τ.μ. το οποίο αποτελεί τμήμα του υπ' αρ. 915α τεμαχίου «Χέρσο κοινόχρηστο» συνολικής έκτασης 187.154 τ.μ. του Αναδασμού Αγροκτήματος Βατερού έτους 1975.

· E16, έκτασης 853,91 τ.μ. το οποίο αποτελεί τμήμα:

- Κατά 421,09 τ.μ. του υπ' αρ. 610η χερσολείβαδου κοινού συνολικής έκτασης 6.024.606,37 τ.μ.

- Κατά 432,82 τ.μ. του υπ' αρ. 919 τεμαχίου «Χέρσο αμφισβητούμενο μεταξύ Βατερού και Αργίλου» συνολικής έκτασης 259.784 τ.μ. του Αναδασμού Αγροκτήματος Βατερού έτους 1975, όπως αυτά απεικονίζονται στο τοπογραφικό διάγραμμα της Διπλωματούχου Αγρονόμου και Τοπογράφου Μηχανικού Δασκαλάκη Δέσποινας,

που θεωρήθηκε από την ΥΔΟΜ του Δήμου Κοζάνης, επιτρέπονται γενικά όλες οι χρήσεις που χωροθετούνται στις εκτός σχεδίου πόλεων και εκτός ορίων οικισμών περιοχές, τηρουμένων των ελαχίστων αποστάσεων από παρακείμενους οικισμούς όπως προβλέπονται από την ισχύουσα πολεοδομική και περιβαλλοντική νομοθεσία.

Για την αξιοποίηση/δόμηση των εκτάσεων ισχύουν όλες οι δεσμεύσεις που προκύπτουν από τις ισχύουσες Περιβαλλοντικές και Πολεοδομικές διατάξεις και θα εξεταστούν κατά την διαδικασία λήψης περαιτέρω εγκρίσεων (ΑΕΠΟ, άδεια εγκατάστασης, οικοδομική άδεια κ.λπ.) που απαιτούνται για την ίδρυση και λειτουργία εγκαταστάσεων σε εκτός σχεδίου περιοχές, λαμβάνοντας επιπλέον υπόψη και τα αναφερόμενα στο άρθρο 47 του ν. 4964/2022 (Α' 150) και στην παρ. 6 του άρθρου 33 του ν. 4759/2020 (Α' 245) για την συνένωση όμορων ακινήτων.

Για την αξιοποίηση εκτάσεων πλησίον ρεμάτων ισχύουν οι διατάξεις του ν. 4258/2014 (Α' 94).

Η παρούσα παύει να ισχύει για τα τμήματα τα οποία, κατά την οριοθέτηση των παρακείμενων ρεμάτων, προκύψει ότι βρίσκονται εντός των οριογραμμών του ρέματος.

Η παρούσα ισχύει με την προϋπόθεση ότι δεν θίγονται δικαιώματα τρίτων επί των εκτάσεων, η ύπαρξη των οποίων θα πρέπει να διερευνηθεί από την υπηρεσία εφαρμογής των διατάξεων του ν. 4061/2012 (Α' 66) πριν την ολοκλήρωση της διαδικασίας του άρθρου 4.

Για την έκδοση της παρούσας δεν εξετάζεται η αρτιότητα και η οικοδομησιμότητα των υπό παραχώρηση εκτάσεων.

Το θεωρημένο τοπογραφικό διάγραμμα αποτελεί αναπόσπαστο τμήμα της παρούσας.

ΕΘΝΙΚΟ ΤΥΠΟΓΡΑΦΕΙΟ
Για τεχνικές λύσεις στο σχεδιαστικό,
από το ηλεκτρονικό αρχείο, έγινε
ομύληση κατά ποσοστό 36%

ΓΛΩΣΣΑ ΕΓΓΛΩΤΙΣΤΕΣ

ΣΥΝΕΤΑΓΜΕΝΕΣ ΚΟΡΨΙΝΕΣ ΤΙΜΑΤΟΣ ΠΡΟΣ ΠΑΡΑΧΩΡΗΣΗ

ΕΦΑ-2187/2014 Π.Δ.

ΠΡΟΒΛΩΜΟ ΣΥΣΤΗΜΑ ΕΤΑΣΤ

Y

Αμοιβάται (€)

Σημεία

ΣΥΝΕΤΑΓΜΕΝΕΣ ΚΟΡΨΙΝΕΣ ΤΙΜΑΤΟΣ ΠΡΟΣ ΠΑΡΑΧΩΡΗΣΗ

ΕΠΙ-1916/2014 Π.Δ.

ΠΡΟΒΛΩΜΟ ΣΥΣΤΗΜΑ ΕΤΑΣΤ

X

Αμοιβάται (€)

Σημεία

ΣΥΝΕΤΑΓΜΕΝΕΣ ΚΟΡΨΙΝΕΣ ΤΙΜΑΤΟΣ ΠΡΟΣ ΠΑΡΑΧΩΡΗΣΗ

ΕΠΙ-2071/14 Π.Δ.

ΠΡΟΒΛΩΜΟ ΣΥΣΤΗΜΑ ΕΤΑΣΤ

X

Αμοιβάται (€)

Σημεία

ΣΥΝΕΤΑΓΜΕΝΕΣ ΚΟΡΨΙΝΕΣ ΤΙΜΑΤΟΣ ΠΡΟΣ ΠΑΡΑΧΩΡΗΣΗ

ΕΠΙ-2071/14 Π.Δ.

ΠΡΟΒΛΩΜΟ ΣΥΣΤΗΜΑ ΕΤΑΣΤ

Y

Αμοιβάται (€)

Σημεία

ΣΥΝΕΤΑΓΜΕΝΕΣ ΚΟΡΨΙΝΕΣ ΤΙΜΑΤΟΣ ΠΡΟΣ ΠΑΡΑΧΩΡΗΣΗ

ΕΠΙ-2071/14 Π.Δ.

ΠΡΟΒΛΩΜΟ ΣΥΣΤΗΜΑ ΕΤΑΣΤ

X

Αμοιβάται (€)

Σημεία

ΣΥΝΕΤΑΓΜΕΝΕΣ ΚΟΡΨΙΝΕΣ ΤΙΜΑΤΟΣ ΠΡΟΣ ΠΑΡΑΧΩΡΗΣΗ

ΕΠΙ-2071/14 Π.Δ.

ΠΡΟΒΛΩΜΟ ΣΥΣΤΗΜΑ ΕΤΑΣΤ

Y

Αμοιβάται (€)

Σημεία

ΣΥΝΕΤΑΓΜΕΝΕΣ ΚΟΡΨΙΝΕΣ ΤΙΜΑΤΟΣ ΠΡΟΣ ΠΑΡΑΧΩΡΗΣΗ

ΕΠΙ-2071/14 Π.Δ.

ΠΡΟΒΛΩΜΟ ΣΥΣΤΗΜΑ ΕΤΑΣΤ

X

Αμοιβάται (€)

Σημεία

ΣΥΝΕΤΑΓΜΕΝΕΣ ΚΟΡΨΙΝΕΣ ΤΙΜΑΤΟΣ ΠΡΟΣ ΠΑΡΑΧΩΡΗΣΗ

ΕΠΙ-2071/14 Π.Δ.

ΠΡΟΒΛΩΜΟ ΣΥΣΤΗΜΑ ΕΤΑΣΤ

Y

Αμοιβάται (€)

Σημεία

ΣΥΝΕΤΑΓΜΕΝΕΣ ΚΟΡΨΙΝΕΣ ΤΙΜΑΤΟΣ ΠΡΟΣ ΠΑΡΑΧΩΡΗΣΗ

ΕΠΙ-2071/14 Π.Δ.

ΠΡΟΒΛΩΜΟ ΣΥΣΤΗΜΑ ΕΤΑΣΤ

X

Αμοιβάται (€)

Σημεία

ΣΥΝΕΤΑΓΜΕΝΕΣ ΚΟΡΨΙΝΕΣ ΤΙΜΑΤΟΣ ΠΡΟΣ ΠΑΡΑΧΩΡΗΣΗ

ΕΠΙ-2071/14 Π.Δ.

ΠΡΟΒΛΩΜΟ ΣΥΣΤΗΜΑ ΕΤΑΣΤ

Y

ΓΛΩΣΣΑ ΕΓΓΛΩΤΙΣΤΕΣ

ΣΥΝΕΤΑΓΜΕΝΕΣ ΚΟΡΨΙΝΕΣ ΤΙΜΑΤΟΣ ΠΡΟΣ ΠΑΡΑΧΩΡΗΣΗ

ΕΠΙ-1916/2014 Π.Δ.

ΠΡΟΒΛΩΜΟ ΣΥΣΤΗΜΑ ΕΤΑΣΤ

Y

Αμοιβάται (€)

Σημεία

ΣΥΝΕΤΑΓΜΕΝΕΣ ΚΟΡΨΙΝΕΣ ΤΙΜΑΤΟΣ ΠΡΟΣ ΠΑΡΑΧΩΡΗΣΗ

ΕΠΙ-1916/2014 Π.Δ.

ΠΡΟΒΛΩΜΟ ΣΥΣΤΗΜΑ ΕΤΑΣΤ

X

Αμοιβάται (€)

Σημεία

ΣΥΝΕΤΑΓΜΕΝΕΣ ΚΟΡΨΙΝΕΣ ΤΙΜΑΤΟΣ ΠΡΟΣ ΠΑΡΑΧΩΡΗΣΗ

ΕΠΙ-1916/2014 Π.Δ.

ΠΡΟΒΛΩΜΟ ΣΥΣΤΗΜΑ ΕΤΑΣΤ

X

Αμοιβάται (€)

Σημεία

ΣΥΝΕΤΑΓΜΕΝΕΣ ΚΟΡΨΙΝΕΣ ΤΙΜΑΤΟΣ ΠΡΟΣ ΠΑΡΑΧΩΡΗΣΗ

ΕΠΙ-1916/2014 Π.Δ.

ΠΡΟΒΛΩΜΟ ΣΥΣΤΗΜΑ ΕΤΑΣΤ

Y

Αμοιβάται (€)

Σημεία

ΣΥΝΕΤΑΓΜΕΝΕΣ ΚΟΡΨΙΝΕΣ ΤΙΜΑΤΟΣ ΠΡΟΣ ΠΑΡΑΧΩΡΗΣΗ

ΕΠΙ-1916/2014 Π.Δ.

ΠΡΟΒΛΩΜΟ ΣΥΣΤΗΜΑ ΕΤΑΣΤ

X

Αμοιβάται (€)

Σημεία

ΣΥΝΕΤΑΓΜΕΝΕΣ ΚΟΡΨΙΝΕΣ ΤΙΜΑΤΟΣ ΠΡΟΣ ΠΑΡΑΧΩΡΗΣΗ

ΕΠΙ-1916/2014 Π.Δ.

ΠΡΟΒΛΩΜΟ ΣΥΣΤΗΜΑ ΕΤΑΣΤ

Y

Αμοιβάται (€)

Σημεία

ΣΥΝΕΤΑΓΜΕΝΕΣ ΚΟΡΨΙΝΕΣ ΤΙΜΑΤΟΣ ΠΡΟΣ ΠΑΡΑΧΩΡΗΣΗ

ΕΠΙ-1916/2014 Π.Δ.

ΠΡΟΒΛΩΜΟ ΣΥΣΤΗΜΑ ΕΤΑΣΤ

X

Αμοιβάται (€)

Σημεία

ΣΥΝΕΤΑΓΜΕΝΕΣ ΚΟΡΨΙΝΕΣ ΤΙΜΑΤΟΣ ΠΡΟΣ ΠΑΡΑΧΩΡΗΣΗ

ΕΠΙ-1916/2014 Π.Δ.

ΠΡΟΒΛΩΜΟ ΣΥΣΤΗΜΑ ΕΤΑΣΤ

Y

Αμοιβάται (€)

Σημεία

ΣΥΝΕΤΑΓΜΕΝΕΣ ΚΟΡΨΙΝΕΣ ΤΙΜΑΤΟΣ ΠΡΟΣ ΠΑΡΑΧΩΡΗΣΗ

ΕΠΙ-1916/2014 Π.Δ.

ΠΡΟΒΛΩΜΟ ΣΥΣΤΗΜΑ ΕΤΑΣΤ

X

Αμοιβάται (€)

Σημεία

ΣΥΝΕΤΑΓΜΕΝΕΣ ΚΟΡΨΙΝΕΣ ΤΙΜΑΤΟΣ ΠΡΟΣ ΠΑΡΑΧΩΡΗΣΗ

ΕΠΙ-1916/2014 Π.Δ.

ΠΡΟΒΛΩΜΟ ΣΥΣΤΗΜΑ ΕΤΑΣΤ

Y

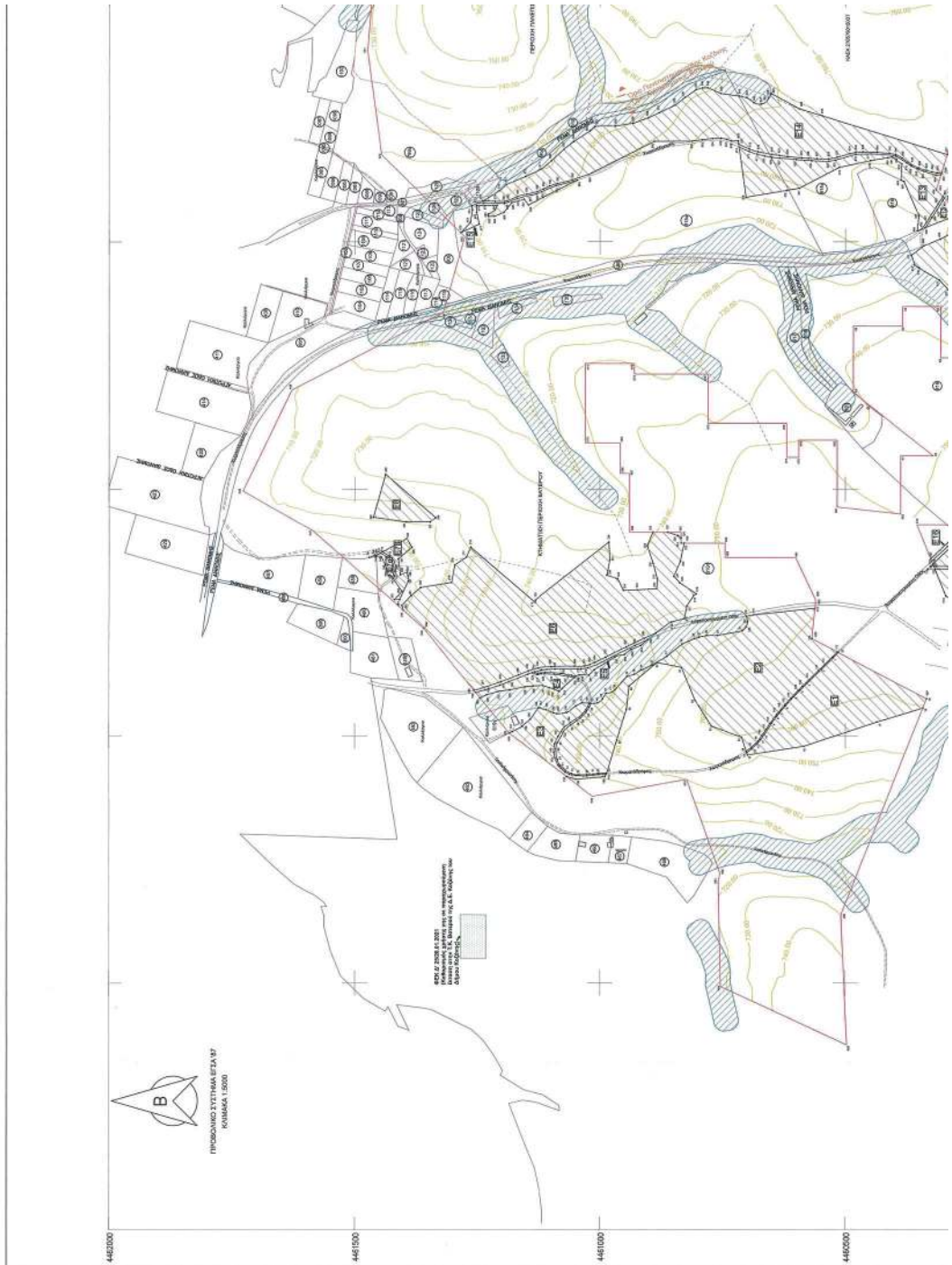

ΤΙΜΑΤΑ ΚΑΘΟΡΙΣΜΕΝΩΝ ΧΡΗΣΕΩΝ Γ.Π.	
ΣΥΝΤΕΤΛΜΕΝΕΣ ΚΟΡΡΥΦΕΣ ΤΗΜΑΤΟΣ (I) ΜΕ ΚΑΘΟΡΙΣΜΗΝ ΧΡΗΣΗ Γ.Π. ΒΕΚ Δ' 530/08.02.2021	
ΠΡΟΒΟΛΙΚΟ ΣΥΣΤΗΜΑ ΕΥΡΩ	Αποσπασμός (μ)
Σημείο	
719	307338.896 4460233.201 (719-319), 7.87
720	307342.896 4460237.101 (719-320), 6.87
721	307342.896 4460238.205 (721-321), 84.02
722	307342.896 4460238.205 (721-322), 26.28
723	307342.896 4460238.205 (723-323), 19.74
724	307342.896 4460238.205 (723-324), 53.25
725	307342.896 4460238.205 (725-325), 5.91
726	307342.896 4460238.205 (725-326), 1.82
727	307342.896 4460238.205 (727-327), 25.28
728	307342.896 4460238.205 (728-328), 9.79
729	307342.896 4460238.205 (729-329), 60.66
730	307342.896 4460238.205 (730-330), 1.82
731	307342.896 4460238.205 (731-331), 1.82
732	307342.896 4460238.205 (732-332), 25.28
733	307342.896 4460238.205 (733-333), 5.91
734	307342.896 4460238.205 (734-334), 87.24
735	307342.896 4460238.205 (735-335), 5.91
736	307342.896 4460238.205 (736-336), 1.82
737	307342.896 4460238.205 (737-337), 0.36
738	307342.896 4460238.205 (738-338), 61.77
739	307342.896 4460238.205 (739-339), 57.76
740	307342.896 4460238.205 (740-340), 1.82
741	307342.896 4460238.205 (741-341), 1.82
742	307342.896 4460238.205 (742-342), 1.82
743	307342.896 4460238.205 (743-343), 1.82
744	307342.896 4460238.205 (744-344), 1.82
745	307342.896 4460238.205 (745-345), 1.82
746	307342.896 4460238.205 (746-346), 1.82
747	307342.896 4460238.205 (747-347), 1.82
748	307342.896 4460238.205 (748-348), 1.82
749	307342.896 4460238.205 (749-349), 1.82
750	307342.896 4460238.205 (750-350), 1.82
751	307342.896 4460238.205 (751-351), 1.82
752	307342.896 4460238.205 (752-352), 1.82
753	307342.896 4460238.205 (753-353), 1.82
754	307342.896 4460238.205 (754-354), 1.82
755	307342.896 4460238.205 (755-355), 1.82
756	307342.896 4460238.205 (756-356), 1.82
757	307342.896 4460238.205 (757-357), 1.82
758	307342.896 4460238.205 (758-358), 1.82
759	307342.896 4460238.205 (759-359), 1.82
760	307342.896 4460238.205 (760-360), 1.82
761	307342.896 4460238.205 (761-361), 1.82
762	307342.896 4460238.205 (762-362), 1.82
763	307342.896 4460238.205 (763-363), 1.82
764	307342.896 4460238.205 (764-364), 1.82
765	307342.896 4460238.205 (765-365), 1.82
766	307342.896 4460238.205 (766-366), 1.82
767	307342.896 4460238.205 (767-367), 1.82
768	307342.896 4460238.205 (768-368), 1.82
769	307342.896 4460238.205 (769-369), 1.82
770	307342.896 4460238.205 (770-370), 1.82
771	307342.896 4460238.205 (771-371), 1.82
772	307342.896 4460238.205 (772-372), 1.82
773	307342.896 4460238.205 (773-373), 1.82
774	307342.896 4460238.205 (774-374), 1.82
775	307342.896 4460238.205 (775-375), 1.82
776	307342.896 4460238.205 (776-376), 1.82
777	307342.896 4460238.205 (777-377), 1.82
778	307342.896 4460238.205 (778-378), 1.82
779	307342.896 4460238.205 (779-379), 1.82
780	307342.896 4460238.205 (780-380), 1.82
781	307342.896 4460238.205 (781-381), 1.82
782	307342.896 4460238.205 (782-382), 1.82
783	307342.896 4460238.205 (783-383), 1.82
784	307342.896 4460238.205 (784-384), 1.82
785	307342.896 4460238.205 (785-385), 1.82
786	307342.896 4460238.205 (786-386), 1.82
787	307342.896 4460238.205 (787-387), 1.82
788	307342.896 4460238.205 (788-388), 1.82
789	307342.896 4460238.205 (789-389), 1.82
790	307342.896 4460238.205 (790-390), 1.82
791	307342.896 4460238.205 (791-391), 1.82
792	307342.896 4460238.205 (792-392), 1.82
793	307342.896 4460238.205 (793-393), 1.82
794	307342.896 4460238.205 (794-394), 1.82
795	307342.896 4460238.205 (795-395), 1.82
796	307342.896 4460238.205 (796-396), 1.82
797	307342.896 4460238.205 (797-397), 1.82
798	307342.896 4460238.205 (798-398), 1.82
799	307342.896 4460238.205 (799-399), 1.82
800	307342.896 4460238.205 (800-400), 1.82
801	307342.896 4460238.205 (801-401), 1.82
802	307342.896 4460238.205 (802-402), 1.82
803	307342.896 4460238.205 (803-403), 1.82
804	307342.896 4460238.205 (804-404), 1.82
805	307342.896 4460238.205 (805-405), 1.82
806	307342.896 4460238.205 (806-406), 1.82
807	307342.896 4460238.205 (807-407), 1.82
808	307342.896 4460238.205 (808-408), 1.82
809	307342.896 4460238.205 (809-409), 1.82
810	307342.896 4460238.205 (810-410), 1.82
811	307342.896 4460238.205 (811-411), 1.82
812	307342.896 4460238.205 (812-412), 1.82
813	307342.896 4460238.205 (813-413), 1.82
814	307342.896 4460238.205 (814-414), 1.82
815	307342.896 4460238.205 (815-415), 1.82
816	307342.896 4460238.205 (816-416), 1.82
817	307342.896 4460238.205 (817-417), 1.82
818	307342.896 4460238.205 (818-418), 1.82
819	307342.896 4460238.205 (819-419), 1.82
820	307342.896 4460238.205 (820-420), 1.82
821	307342.896 4460238.205 (821-421), 1.82
822	307342.896 4460238.205 (822-422), 1.82
823	307342.896 4460238.205 (823-423), 1.82
824	307342.896 4460238.205 (824-424), 1.82
825	307342.896 4460238.205 (825-425), 1.82
826	307342.896 4460238.205 (826-426), 1.82
827	307342.896 4460238.205 (827-427), 1.82
828	307342.896 4460238.205 (828-428), 1.82
829	307342.896 4460238.205 (829-429), 1.82
830	307342.896 4460238.205 (830-430), 1.82
831	307342.896 4460238.205 (831-431), 1.82
832	307342.896 4460238.205 (832-432), 1.82
833	307342.896 4460238.205 (833-433), 1.82
834	307342.896 4460238.205 (834-434), 1.82
835	307342.896 4460238.205 (835-435), 1.82
836	307342.896 4460238.205 (836-436), 1.82
837	307342.896 4460238.205 (837-437), 1.82
838	307342.896 4460238.205 (838-438), 1.82
839	307342.896 4460238.205 (839-439), 1.82
840	307342.896 4460238.205 (840-440), 1.82
841	307342.896 4460238.205 (841-441), 1.82
842	307342.896 4460238.205 (842-442), 1.82
843	307342.896 4460238.205 (843-443), 1.82
844	307342.896 4460238.205 (844-444), 1.82
845	307342.896 4460238.205 (845-445), 1.82
846	307342.896 4460238.205 (846-446), 1.82
847	307342.896 4460238.205 (847-447), 1.82
848	307342.896 4460238.205 (848-448), 1.82
849	307342.896 4460238.205 (849-449), 1.82
850	307342.896 4460238.205 (850-450), 1.82
851	307342.896 4460238.205 (851-451), 1.82
852	307342.896 4460238.205 (852-452), 1.82
853	307342.896 4460238.205 (853-453), 1.82
854	307342.896 4460238.205 (854-454), 1.82
855	307342.896 4460238.205 (855-455), 1.82
856	307342.896 4460238.205 (856-456), 1.82
857	307342.896 4460238.205 (857-457), 1.82
858	307342.896 4460238.205 (858-458), 1.82
859	307342.896 4460238.205 (859-459), 1.82
860	307342.896 4460238.205 (860-460), 1.82
861	307342.896 4460238.205 (861-461), 1.82
862	307342.896 4460238.205 (862-462), 1.82
863	307342.896 4460238.205 (863-463), 1.82

Η απόφαση αυτή να δημοσιευθεί στην Εφημερίδα της Κυβερνήσεως.

Κοζάνη, 27 Νοεμβρίου 2025

Ο Γραμματέας Αποκεντρωμένης Διοίκησης

ΙΩΑΝΝΗΣ ΣΑΒΒΑΣ



ΕΘΝΙΚΟ ΤΥΠΟΓΡΑΦΕΙΟ

Το Εθνικό Τυπογραφείο αποτελεί δημόσια υπηρεσία υπαγόμενη στην Προεδρία της Κυβέρνησης και έχει την ευθύνη τόσο για τη σύνταξη, διαχείριση, εκτύπωση και κυκλοφορία των Φύλλων της Εφημερίδας της Κυβερνήσεως (ΦΕΚ), όσο και για την κάλυψη των εκτυπωτικών - εκδοτικών αναγκών του δημοσίου και του ευρύτερου δημόσιου τομέα (ν. 3469/2006/Α' 131 και π.δ. 29/2018/Α' 58).

1. ΦΥΛΛΟ ΤΗΣ ΕΦΗΜΕΡΙΔΑΣ ΤΗΣ ΚΥΒΕΡΝΗΣΕΩΣ (ΦΕΚ)

- Τα **ΦΕΚ σε ηλεκτρονική μορφή** διατίθενται δωρεάν στο www.et.gr, την επίσημη ιστοσελίδα του Εθνικού Τυπογραφείου. Όσα ΦΕΚ δεν έχουν ψηφιοποιηθεί και καταχωριστεί στην ανωτέρω ιστοσελίδα, ψηφιοποιούνται και αποστέλλονται επίσης δωρεάν με την υποβολή αιτήματος στην ηλεκτρονική διεύθυνση feksales@et.gr.
- Τα **ΦΕΚ σε έντυπη μορφή** διατίθενται σε μεμονωμένα φύλλα είτε απευθείας από το Τμήμα Πωλήσεων και Συνδρομητών, είτε ταχυδρομικά με την αποστολή αιτήματος παραγγελίας στην ηλεκτρονική διεύθυνση feksales@et.gr.
 - Το κόστος ενός ασπρόμαυρου ΦΕΚ από 1 έως 16 σελίδες είναι 1,00 €, αλλά για κάθε επιπλέον οκτασέλιδο (ή μέρος αυτού) προσαυξάνεται κατά 0,20 €. Το κόστος ενός έγχρωμου ΦΕΚ από 1 έως 16 σελίδες είναι 1,50 €, αλλά για κάθε επιπλέον οκτασέλιδο (ή μέρος αυτού) προσαυξάνεται κατά 0,30 €.
 - Το τεύχος Α.Σ.Ε.Π. διατίθεται δωρεάν.
 - Υπάρχει δυνατότητα ετήσιας συνδρομής οποιουδήποτε τεύχους σε έντυπη μορφή μέσω του Τμήματος Πωλήσεων και Συνδρομητών.

• Τρόποι αποστολής κειμένων προς δημοσίευση:

A. Αποστολή των εγγράφων προς δημοσίευση στο ΦΕΚ στην ηλεκτρονική διεύθυνση <https://eservices.et.gr>. Σχετικές εγκύκλιοι και οδηγίες στην ηλεκτρονική διεύθυνση του Εθνικού Τυπογραφείου (www.et.gr) στη διαδρομή **Ανακοινώσεις** → **Εγκύκλιοι**.

B. Κατ' εξαίρεση, όσοι πολίτες δεν διαθέτουν προηγμένη ψηφιακή υπογραφή μπορούν είτε να αποστέλλουν ταχυδρομικά, είτε να καταθέτουν με εκπρόσωπό τους κείμενα προς δημοσίευση εκτυπωμένα σε χαρτί στο Τμήμα Παραλαβής και Καταχώρισης Δημοσιευμάτων.

• Πληροφορίες, σχετικά με την αποστολή/κατάθεση εγγράφων προς δημοσίευση, την ημερήσια κυκλοφορία των Φ.Ε.Κ., με την πώληση των τευχών και με τους ισχύοντες τιμοκαταλόγους για όλες τις υπηρεσίες μας, περιλαμβάνονται στον ιστότοπο (www.et.gr). Επίσης μέσω του ιστότοπου δίδονται πληροφορίες σχετικά με την πορεία δημοσίευσης των εγγράφων, με βάση τον Κωδικό Αριθμό Δημοσιεύματος (ΚΑΔ). Πρόκειται για τον αριθμό που εκδίδει το Εθνικό Τυπογραφείο για όλα τα κείμενα που πληρούν τις προϋποθέσεις δημοσίευσης.

2. ΕΚΤΥΠΩΤΙΚΕΣ - ΕΚΔΟΤΙΚΕΣ ΑΝΑΓΚΕΣ ΤΟΥ ΔΗΜΟΣΙΟΥ

Το Εθνικό Τυπογραφείο ανταποκρινόμενο σε αιτήματα υπηρεσιών και φορέων του δημοσίου αναλαμβάνει να σχεδιάσει και να εκτυπώσει έντυπα, φυλλάδια, βιβλία, αφίσες, μπλοκ, μηχανογραφικά έντυπα, φακέλους για κάθε χρήση, κ.ά.

Επίσης σχεδιάζει ψηφιακές εκδόσεις, λογότυπα και παράγει οπτικοακουστικό υλικό.

Ταχυδρομική Διεύθυνση: **Καποδιστρίου 34, 10432 Αθήνα**

ΤΗΛΕΦΩΝΙΚΟ ΚΕΝΤΡΟ: 210 5279000

Ιστότοπος: **www.et.gr**

Πληροφορίες σχετικά με την λειτουργία του ιστότοπου: **helpdesk.et@et.gr**

Αποστολή εγγράφων προς δημοσίευση στο ΦΕΚ στην ηλεκτρονική διεύθυνση

<https://eservices.et.gr>

ΕΞΥΠΗΡΕΤΗΣΗ ΚΟΙΝΟΥ

Πωλήσεις - Συνδρομές: (Ισόγειο, τηλ. 210 5279178 - 180)

Πληροφορίες: (Ισόγειο, Γραφείο 3 και τηλεφ. κέντρο 210 5279000)

Παραλαβή Δημοσιευτέας Ύλης: (Ισόγειο, τηλ. 210 5279139)

Ωράριο για το κοινό: Δευτέρα έως και Παρασκευή: 8:00 - 13:30

