



# ΕΦΗΜΕΡΙΔΑ ΤΗΣ ΚΥΒΕΡΝΗΣΕΩΣ ΤΗΣ ΕΛΛΗΝΙΚΗΣ ΔΗΜΟΚΡΑΤΙΑΣ

4 Δεκεμβρίου 2023

ΤΕΥΧΟΣ ΤΕΤΑΡΤΟ

Αρ. Φύλλου 954

## ΠΕΡΙΕΧΟΜΕΝΑ

### ΑΠΟΦΑΣΕΙΣ

- 1 Μερική ανάκληση της υπ' αρ. 3647/19-10-2007 (Δ' 562) απόφασης κήρυξης ως αναδασωτέας έκτασης συνολικού εμβαδού 4.882,62 τ.μ. στη θέση «Αλαμεισινάνι», περιοχής της Τ.Κ. Δούκα του Δήμου Αρχαίας Ολυμπίας, της Π.Ε. Ηλείας λόγω νομικής αιτίας.
- 2 Μερική ανάκληση, λόγω νομικής αιτίας, της υπ' αρ. 2281/17-09-1991 (Δ' 701) απόφαση κήρυξης αναδασωτέας, στη θέση «Παπά Μελίσσια», περιφέρειας Τ.Κ. Λανθίου, της Δημοτικής Ενότητας Ωλένης, του Δήμου Πύργου, της Π.Ε. Ηλείας, για έκταση συνολικού εμβαδού 811,72 τ.μ. (τμήματα Ε1-Ε3).

### ΑΠΟΦΑΣΕΙΣ

Αριθμ. 658888 (1)

**Μερική ανάκληση της υπ' αρ. 3647/19-10-2007 (Δ' 562) απόφασης κήρυξης ως αναδασωτέας έκτασης συνολικού εμβαδού 4.882,62 τ.μ. στη θέση «Αλαμεισινάνι», περιοχής της Τ.Κ. Δούκα του Δήμου Αρχαίας Ολυμπίας, της Π.Ε. Ηλείας λόγω νομικής αιτίας.**

Ο ΓΕΝΙΚΟΣ ΓΡΑΜΜΑΤΕΑΣ ΔΑΣΩΝ  
ΤΟΥ ΥΠΟΥΡΓΕΙΟΥ ΠΕΡΙΒΑΛΛΟΝΤΟΣ  
ΚΑΙ ΕΝΕΡΓΕΙΑΣ

Έχοντας υπόψη:

1. Τις διατάξεις της παρ. 1 του άρθρου 24 και της παρ. 3 του άρθρου 117 του Συντάγματος της Ελλάδας.
2. Τις διατάξεις του ν. 3200/1955 «Περί διοικητικής αποκέντρωσης» (Α' 97).
3. Τις διατάξεις του άρθρου 2 του ν. 4824/2021 (Α' 156) με το οποίο κυρώθηκε η από 13-08-2021 πράξη νομοθετικού περιεχομένου «Έκτακτα μέτρα για την αποτελεσματική προστασία και την ταχεία αποκατάσταση του φυσικού περιβάλλοντος, την άμεση στήριξη των πλη-

γέντων από τις πυρκαγιές Ιουλίου/Αυγούστου 2021 και συναφείς διατάξεις» (Α' 143).

4. Τις διατάξεις των άρθρων 47 έως 55 του ν. 4915/2022 (Α' 63).

5. Το π.δ. 6/2022 «Σύσταση και μετονομασία Γενικών Γραμματειών, σύσταση Ειδικής Γραμματείας, μεταφορά υπηρεσιών και αρμοδιοτήτων» (Β' 17).

6. Το π.δ. 29/2022 «Τροποποίηση του π.δ. 132/2017 "Οργανισμός Υπουργείου Περιβάλλοντος και Ενέργειας" (Α' 160)» (Α' 77).

7. Την υπό στοιχεία ΥΠΕΝ/ΔΔΥ/50878/3749/20-05-2022 (ΥΦΓΩ4653Π8-ΩΧ6) εγκύκλιο του ΥΠΕΝ.

8. Την υπό στοιχεία ΥΠΕΝ/ΔΔΥ/48478/3594/16-05-2022 (Β' 2415) κοινή απόφαση των Υπουργών Οικονομικών, Περιβάλλοντος και Ενέργειας, Εσωτερικών «Καθορισμός των διοικητικών λεπτομερειών μεταφοράς των δασικών υπηρεσιών, του αντίστοιχου προσωπικού και λοιπών θεμάτων της παρ. 5 άρθρου τρίτου της από 13-08-2021 πράξης νομοθετικού περιεχομένου (Α' 143), η οποία κυρώθηκε με το άρθρο 2 του ν. 4824/2021 (Α' 156)».

9. Τις διατάξεις των άρθρων 37, 38, και των παρ. 1 και 3 του άρθρου 41 του ν. 998/1979 «Περί προστασίας δασών και δασικών εν γένει εκτάσεων» (Α' 289), όπως αντικαταστάθηκαν από τις διατάξεις της παρ. 1 του άρθρου 35 του ν. 4280/2014 και όπως τροποποιήθηκαν και προστέθηκαν (παρ. 4 άρθρο 52 του ν. 4280/2014) με τις διατάξεις του άρθρου 32 του ν. 4342/2015 (Α' 143).

10. Τις διατάξεις του άρθρου 120 του ν. 1892/1990 «Για τον εκσυγχρονισμό και την ανάπτυξη και άλλες διατάξεις».

11. Τις υπ' αρ. 160417/1180/08-07-1980 και 182447/3049/24-09-1980 διαταγές του Υπουργείου Γεωργίας.

12. Τις διατάξεις του ν. 998/1979 και ειδικότερα των άρθρων 10 και 44 παρ. 3 και 4 όπως προστέθηκαν με το άρθρο 36 του ν. 3698/2008 (Α' 198).

13. Το άρθρο 74 του ν. 4986/2022.

14. Την 22536/11-02-2022 (ΑΔΑ: ΨΟΟΕΟΡ1Φ-Δ3Χ) απόφαση αναμόρφωσης του δασικού χάρτη Π.Ε. Ηλείας.

15. Την υπ' αρ. 3647/19-10-2007 (Δ' 562) απόφαση κήρυξης αναδασωτέας έκτασης, λόγω πυρκαγιάς.

16. Την υπ' αρ. 216056/1746/13-10-2011 εγκύκλιο του ΥΠΕΚΑ.

17. Τις διατάξεις και τη σχετική νομολογία περί ανάκλησης των διοικητικών πράξεων, καθώς και την 95099/5160/12-10-21 με ΑΔΑ: ΨΠΙΨ4653Π8-50Χ.

18. Τον ν. 4462/28-03-2017 (Α' 39) άρθρο δεύτερο παρ. 3.

19. Το υπ' αρ. 153373/441/22-02-2017 έγγραφο Διεύθυνσης Ανάπτ. και Προστασίας Δασών του ΥΠ.ΠΕ. και ΕΝ.

20. Την υπ' αρ. 177804/12-10-2016 θεώρηση δασικού χάρτη που αναρτήθηκε με την υπ' αρ. 7104/13-01-2017 (ΑΔΑ: 7ΞΡΖΟΡ1Φ-0ΥΥ) απόφαση Διευθυντή Δασών Ηλείας «Ανάρτηση δασικού χάρτη του συνόλου της Π.Ε. Ηλείας εκτός των προ Καποδιστριακών ΟΤΑ: Πύργου και Λεχαινών και πρόσκληση για υποβολή αντιρρήσεων κατά του περιεχομένου του», όπως τροποποιήθηκε με την υπ' αρ. 27084/12-02-2021 (ΑΔΑ: ΨΛ0ΑΟΡ1Φ-ΕΑ8) απόφαση Διεύθυνσης Δασών Ηλείας σύμφωνα με τις διατάξεις των άρθρων 48 και 50 του ν. 4685/2020, με κατηγορία κάλυψης (ΔΑ4/ΑΝ).

21. Την υπ' αρ. 83988/2740/25-08-2022 απόφαση «Εξουσιοδότηση υπογραφής "Με εντολή Υπουργού" του Υπουργού Περιβάλλοντος και Ενέργειας, "Με εντολή Υφυπουργού" του Υφυπουργού Περιβάλλοντος και Ενέργειας και "Με εντολή Γενικού Γραμματέα Δασών" του Γενικού Γραμματέα Δασών του Υπουργείου Περιβάλλοντος και Ενέργειας, κατά λόγο αρμοδιότητας, στον Προϊστάμενο της Γενικής Διεύθυνσης Δασών και Δασικού Περιβάλλοντος της Γενικής Γραμματείας Δασών του Υ.Π.Ε.Ν., στους Προϊστάμενους των Επιθεωρήσεων Εφαρμογής Δασικής Πολιτικής και στους Προϊστάμενους των Διευθύνσεων, Δασαρχείων και Τμημάτων που υπάγονται σε αυτές» (Β' 4528).

22. Την υπ' αρ. 642171/14-11-2023 πρόταση του Δασαρχείου Πύργου, για μερική ανάκληση της υπ' αρ. 3647/19-10-2007 (Δ' 562) απόφαση κήρυξης αναδασωτέας για έκταση συνολικού εμβαδού 4.882,62

τ.μ. στη θέση «Αλαμεινάνι», περιοχής της Τοπικής Κοινότητας Δούκα του Δήμου Αρχαίας Ολυμπίας, της Π.Ε. Ηλείας λόγω νομικής αιτίας.

23. Τη σύμφωνη γνώμη της Διεύθυνσης Δασών Ν. Ηλείας.

24. Το γεγονός ότι από την εκτέλεση της παρούσας δεν προκαλείται δαπάνη σε βάρος του κρατικού προϋπολογισμού, αποφασίζουμε:

Ανακαλούμε μερικώς την υπ' αρ. 3647/19-10-2007 (Δ' 562) απόφαση κήρυξης αναδασωτέας για έκταση συνολικού εμβαδού 4.882,62 τ.μ. στη θέση «Αλαμεινάνι», περιοχής της Τ.Κ. Δούκα του Δήμου Αρχαίας Ολυμπίας, της Π.Ε. Ηλείας λόγω νομικής αιτίας, καθότι σύμφωνα με τα ανωτέρω, η εν λόγω έκταση είχε αγροτική μορφή το έτος της πυρκαγιάς και ως εκ τούτου έχει απολέσει την αιτιολογική της βάση και έχει εκδοθεί κατά πλάνη περί τα πραγματικά και νομικά δεδομένα.

Η εν λόγω έκταση βρίσκεται στη θέση «Αλαμεινάνι», περιοχή της Τοπικής Κοινότητας Δήμου, του Δήμου Αρχαίας Ολυμπίας, της Π.Ε. Ηλείας και απεικονίζεται στο προσαρτημένο τοπογραφικό διάγραμμα κλίμακας 1:1000 το οποίο αποτελεί αναπόσπαστο μέρος της παρούσας.

Κατά τα λοιπά ισχύει η 3647/19-10-2007 (Δ' 562) απόφαση κήρυξης ως αναδασωτέας έκτασης.

Επιτρέπεται υποβολή κατ' αυτής αίτησης ακύρωσης στο Τριμελές Διοικητικό Εφετείο Πατρών μέσα σε προθεσμία (60) ημερών, που αρχίζει από την επομένη της δημοσίευσης ή της κοινοποίησης. Από την εφαρμογή των κανονιστικών διατάξεων της απόφασης αυτής δεν προκαλείται δαπάνη σε βάρος του κρατικού προϋπολογισμού σύμφωνα με το άρθρο 90 του π.δ. 63/2005 «Κωδικοποίηση της νομοθεσίας για την Κυβέρνηση και τα Κυβερνητικά όργανα» (Α' 98).



ΕΛΛΗΝΙΚΗ ΔΗΜΟΚΡΑΤΙΑ  
 ΥΠΟΥΡΓΕΙΟ ΠΕΡΙΒΑΛΛΟΝΤΟΣ & ΕΝΕΡΓΕΙΑΣ  
 ΕΠΙΘΕΩΡΗΣΗ ΕΦΑΡΜΟΓΗΣ ΔΑΣΙΚΗΣ ΠΟΛΙΤΙΚΗΣ  
 ΠΕΛΟΠΟΝΝΗΣΟΥ-ΔΥΤΙΚΗΣ ΕΛΛΑΔΑΣ& ΙΟΝΙΟΥ  
 Δ/ΝΣΗ ΔΑΣΩΝ Π.Ε. ΗΛΕΙΑΣ  
 ΔΑΣΑΡΧΕΙΟ ΠΥΡΓΟΥ

**ΤΟΠΟΓΡΑΦΙΚΟ ΔΙΑΓΡΑΜΜΑ**

Εκτάσως (1,2,3,4,5,6,7,8,9,10,1) εμβαδού 4.882,62 τ.μ. που βρίσκεται στη θέση «Αλαμεισινάνι» Τ.Κ. Δούκα, Δήμου Αρχ. Ολυμπίας, αποτυπώνεται στο Δασικό χάρτη (ΔΑ-ΑΝ).  
**ΚΑΙΜΑΚΑ 1:1500**



**ΧΑΡΤΗΣ ΠΡΟΣΑΝΑΤΟΛΙΣΜΟΥ**

Θέση έκτασης:  
 ΚΑΙΜΑΚΑ 1:50000

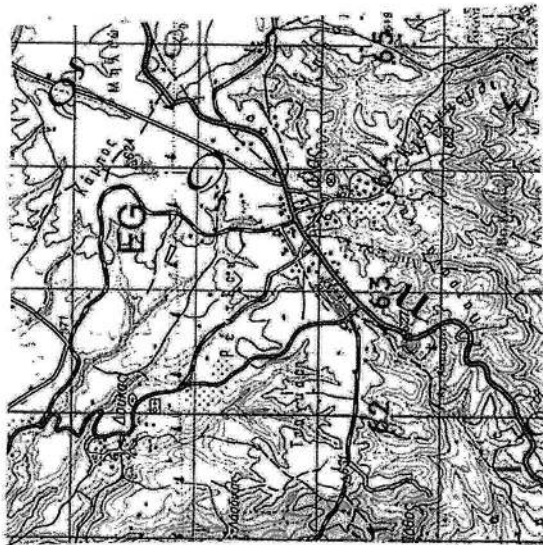

ΠΙΝΑΚΑΣ ΣΥΝΤΕΤΑΓΜΕΝΩΝ		
A/A	X	Ψ
1	298776.05	4176929.62
2	298756.68	4176937.40
3	298728.26	4176946.13
4	298693.18	4176959.94
5	298682.07	4176966.13
6	298664.60	4176973.44
7	298649.68	4176977.88
8	298645.51	4176978.52
9	298636.53	4176955.19
10	298759.28	4176887.86
1	298776.05	4176929.62

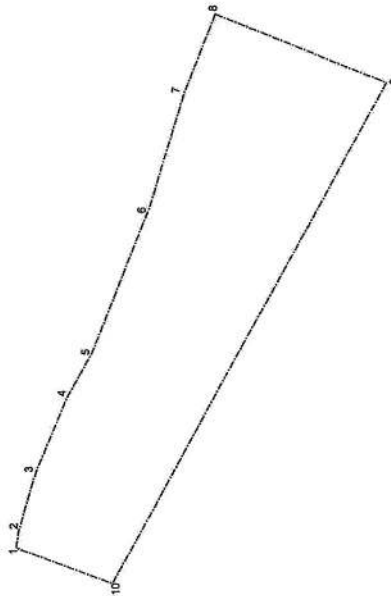

**ΕΘΝΙΚΟ ΤΥΠΟΓΡΑΦΕΙΟ**  
 Για τεχνικούς λόγους στο σχεδιάγραμμα,  
 από το ηλεκτρονικό αρχείο, έγινε  
 σμίκρυνση κατά ποσοστό **81%**

**Θ.ΕΩΡΗΘΗΚΕ**  
 Πάτρα .....  
 Ο Επιθεωρητής Εφαρμογής  
 Δασικής Πολιτικής(Π.Δ.Ε&Ι)

ΝΙΚΙΤΑΣ ΜΑΖΙΣ  
 22/11/2023 10:29

Πύργος / 11 /2023  
 Ο Δασάρχης Πύργου

Η Συντάκτρια



Μαρία Μητροπούλου  
 Δασοπόνος

**PANAGIOTIS LATTAS**

14/11/2023 10:58  
 Δασολόγος με βεβαίωση

Η απόφαση αυτή να δημοσιευθεί στην Εφημερίδα της Κυβερνήσεως.

Πάτρα, 22 Νοεμβρίου 2023

Με Εντολή Γενικού Γραμματέα Δασών  
Ο Προϊστάμενος Επιθεώρησης  
Εφαρμογής Δασικής Πολιτικής Πελοποννήσου,  
Δυτικής Ελλάδας και Ιονίου

ΝΙΚΗΤΑΣ ΜΑΖΗΣ

Αριθμ. 655284

(2)

**Μερική ανάκληση, λόγω νομικής αιτίας, της υπ' αρ. 2281/17-09-1991 (Δ' 701) απόφαση κήρυξης αναδασωτέας, στη θέση «Παπά Μελίσια», περιφέρειας Τ.Κ. Λανθίου, της Δημοτικής Ενότητας Ωλένης, του Δήμου Πύργου, της Π.Ε. Ηλείας, για έκταση συνολικού εμβαδού 811,72 τ.μ. (τμήματα Ε1- Ε3).**

Ο ΓΕΝΙΚΟΣ ΓΡΑΜΜΑΤΕΑΣ ΔΑΣΩΝ  
ΤΟΥ ΥΠΟΥΡΓΕΙΟΥ ΠΕΡΙΒΑΛΛΟΝΤΟΣ  
ΚΑΙ ΕΝΕΡΓΕΙΑΣ

Έχοντας υπόψη:

1. Τις διατάξεις της παρ. 1 του άρθρου 24 και της παρ. 3 του άρθρου 117 του Συντάγματος της Ελλάδας.
2. Τις διατάξεις του ν. 3200/1955 Περί διοικητικής αποκέντρωσης (Α' 97).
3. Το άρθρο 2 του ν. 4824/2021 (Α' 156) με το οποίο κυρώθηκε η από 13-08-2021 πράξη νομοθετικού περιεχομένου «Έκτακτα μέτρα για την αποτελεσματική προστασία και την ταχεία αποκατάσταση του φυσικού περιβάλλοντος, την άμεση στήριξη των πληγέντων από τις πυρκαγιές Ιουλίου/Αυγούστου 2021 και συναφείς διατάξεις (Α' 143).
4. Τις διατάξεις των άρθρων 47 έως 55 του ν. 4915/2022 (Α' 63).
5. Το π.δ. 6/2022 «Σύσταση και μετονομασία Γενικών Γραμματειών, σύσταση Ειδικής Γραμματείας, μεταφορά υπηρεσιών και αρμοδιοτήτων» (Β' 17).
6. Το π.δ. 29/2022 «Τροποποίηση του π.δ. 132/2017 "Οργανισμός Υπουργείου Περιβάλλοντος και Ενέργειας" (Α' 160)» (Α' 77).
7. Την υπό στοιχεία ΥΠΕΝ/ΔΔΥ/50878/3749/20-05-2022 (ΨΓΒΩ4653Π8-ΩΧ6) εγκύκλιο του ΥΠΕΝ.
8. Την υπό στοιχεία ΥΠΕΝ/ΔΔΥ/48478/3594/16-05-2022 (Β' 2415) κοινή απόφαση των Υπουργών Οικονομικών, Περιβάλλοντος και Ενέργειας, Εσωτερικών «Καθορισμός των διοικητικών λεπτομερειών μεταφοράς των δασικών υπηρεσιών, του αντίστοιχου προσωπικού και λοιπών θεμάτων της παρ. 5 άρθρου τρίτου της από 13-08-2021 Πράξης Νομοθετικού Περιεχομένου (Α' 143), η οποία κυρώθηκε με το άρθρο 2 του ν. 4824/2021 (Α' 156)».
9. Τις διατάξεις των άρθρων 37, 38, και παρ. 1 και 3 του άρθρου 41 του ν. 998/1979 «Περί προστασίας δασών και δασικών εν γένει εκτάσεων», όπως αντικαταστάθηκαν από τις διατάξεις της παρ. 1 του άρθρου 35 του

ν. 4280/2014 και όπως τροποποιήθηκαν και προστέθηκαν (παρ. 4 άρθρο 52 του ν. 4280/2014) με τις διατάξεις του άρθρου 32 του ν. 4342/2015 (Α' 143).

10. Τις διατάξεις του άρθρου 120 του ν. 1892/1990 «Για τον εκσυγχρονισμό και την ανάπτυξη και άλλες διατάξεις».

11. Τις υπ' αρ. 160417/1180/08-07-1980 και 182447/3049/24-09-1980 διαταγές του Υπουργείου Γεωργίας.

12. Τις διατάξεις του ν. 998/1979 και ειδικότερα των άρθρων 10 και 44 παρ. 3 και 4 όπως προστέθηκαν με το άρθρο 36 του ν. 3698/2008 (Α' 198).

13. Την υπ' αρ. 97870/2248/7-5-2009 εγκύκλιο διαταγή του ΥΑΑΤ σχετικά με την εφαρμογή του άρθρου 36 του ν. 3698/2008.

14. Τις διατάξεις του ν. 3208/2003 «Προστασία δασικών οικοσυστημάτων, κατάρτιση δασολογίου, ρύθμιση εμπραγμάτων δικαιωμάτων επί δασών και δασικών εν γένει εκτάσεων και άλλες διατάξεις» και ειδικότερα την παρ. 9 του άρθρου 21 αυτού.

15. Την υπ' αρ. 2281/17-09-1991 (Δ' 701) απόφαση κήρυξης αναδασωτέας έκτασης.

16. Την υπ' αρ. 216056/1746/13-10-2011 εγκύκλιο του ΥΠΕΚΑ.

17. Τις διατάξεις και την σχετική νομολογία περί ανάκλησης των διοικητικών πράξεων, καθώς και την 95099/5160/12-10-21 με ΑΔΑ: ΨΠΙΨ4653Π8-50Χ έγγραφο Γεν. Διεύθυνσης Δασών & Δασικού Περιβάλλοντος.

18. Τον ν. 4462/2017 (Α' 39) και ιδίως το άρθρο δεύτερο παρ. 3.

19. Το υπ' αρ. 153373/441/22-02-2017 έγγραφο Διεύθυνσης Ανάπτυξης και Προστασίας Δασών του ΥΠ. ΠΕ. και ΕΝ.

20. Την υπ' αρ. 177804/12-10-2016 Θεώρηση δασικού χάρτη που αναρτήθηκε με την υπ' αρ. 7104/13-01-2017 (ΑΔΑ: 7ΞΡΖΟΡ1Φ-0ΥΥ) απόφαση Διευθυντή Δασών Ηλείας «Ανάρτηση δασικού χάρτη του συνόλου της Π.Ε. Ηλείας εκτός των πρό Καποδιστριακών ΟΤΑ: Πύργου και Λεχαινών και πρόσκληση για υποβολή αντιρρήσεων κατά του περιεχομένου του», όπως τροποποιήθηκε με την υπ' αρ. 27084/12-02-2021 (ΑΔΑ: ΨΛ0ΑΟΡ1Φ-ΕΑ8) απόφαση Διεύθυνση Δασών Ηλείας σύμφωνα με τις διατάξεις των άρθρων 48 και 50 του ν. 4685/2020, με κατηγορία κάλυψης ΑΑ/ΑΝ.

21. Την υπ' αρ. 83988/2740/25-08-2022 απόφαση «Εξουσιοδότηση υπογραφής "Με εντολή Υπουργού" του Υπουργού Περιβάλλοντος και Ενέργειας, "Με εντολή Υφυπουργού" του Υφυπουργού Περιβάλλοντος και Ενέργειας και "Με εντολή Γενικού Γραμματέα Δασών" του Γενικού Γραμματέα Δασών του Υπουργείου Περιβάλλοντος και Ενέργειας, κατά λόγο αρμοδιότητας, στον Προϊστάμενο της Γενικής Διεύθυνσης Δασών και Δασικού Περιβάλλοντος της Γενικής Γραμματείας Δασών του Υ.Π.Ε.Ν., στους Προϊστάμενους των Επιθεωρήσεων Εφαρμογής Δασικής Πολιτικής και στους Προϊστάμενους των Διευθύνσεων, Δασαρχείων και Τμημάτων που υπάγονται σε αυτές» (Β' 4528).

22. Την υπ' αρ. 623453/08-11-2023 πρόταση Δασαρχείου Πύργου, για μερική ανάκληση της υπ' αρ. 2281/17-09-1991 (Δ' 701) απόφαση κήρυξης αναδασωτέας, στη θέση «Παπά Μελίσια», περιφέρειας Τ.Κ. Λανθίου, της Δημοτικής Ενότητας

τητας Ωλένης, του Δήμου Πύργου, της Π.Ε. Ηλείας, για έκταση συνολικού εμβαδού 811,72 τ.μ. (τμήματα Ε1- Ε3).

23. Τη σύμφωνη γνώμη της Διεύθυνσης Δασών Ν. Ηλείας.

24. Το γεγονός ότι από την εκτέλεση της παρούσας δεν προκαλείται δαπάνη σε βάρος του κρατικού προϋπολογισμού, αποφασίζουμε:

Ανακαλούμε μερικώς, λόγω νομικής αιτίας, την υπ'αρ. 2281/17-09-1991 (Δ' 701) απόφαση κήρυξης αναδασωτέας, στη θέση «Παπά Μελίσσια», περιφέρειας Τ.Κ. Λανθίου, της Δημοτικής Ενότητας Ωλένης, του Δήμου Πύργου, της Π.Ε. Ηλείας, για έκταση συνολικού εμβαδού 811,72 τ.μ. (τμήματα Ε1- Ε3).

Η συνολική έκταση των εμβαδού 811,72 τ.μ. (τμήματα Ε1- Ε3) δεν αποτέλεσε, ούτε αποτελεί δάσος ή δασική έκταση διαχρονικά, κατά τα οριζόμενα στην παράγραφο 8 του άρθρου 34 του ν. 4280/2014, ούτε έχουν εκδοθεί

τελεσίδικες πράξεις και αποφάσεις με τη διαδικασία του άρθρου 14 του ν. 998/1979 (Α' 289) που τη χαρακτηρίζουν μη δάση ή μη δασικές εκτάσεις, όπως φαίνεται στο προσαρτημένο τοπογραφικό διάγραμμα κλίμακα 1:3000, το οποίο αποτελεί αναπόσπαστο μέρος.

Κατά τα λοιπά ισχύει η υπ'αρ. 2281/17-09-1991 (Δ' 701) απόφαση κήρυξης αναδασωτέας. Επιτρέπεται υποβολή κατ' αυτής αίτησης ακύρωσης στο Τριμελές Διοικητικό Εφετείο Πατρών μέσα σε προθεσμία (60) ημερών, που αρχίζει από την επομένη της δημοσίευσης ή της κοινοποίησης. Από την εφαρμογή των κανονιστικών διατάξεων της απόφασης αυτής δεν προκαλείται δαπάνη σε βάρος του κρατικού προϋπολογισμού σύμφωνα με το άρθρο 90 του Κώδικα της νομοθεσίας για την Κυβέρνηση και τα Κυβερνητικά όργανα (π.δ. 63/2005, Α' 98) όπως αυτό διατηρήθηκε σε ισχύ με την περ. 22 του άρθρου 119 του ν. 4622/2019 (Α' 133).

**ΕΛΛΗΝΙΚΗ ΔΗΜΟΚΡΑΤΙΑ**  
**ΥΠΟΥΡΓΕΙΟ ΠΕΡΙΒΑΛΛΟΝΤΟΣ & ΕΝΕΡΓΕΙΑΣ**  
**ΕΠΙΘΕΩΡΗΣΗ ΕΦΑΡΜΟΓΗΣ ΔΑΣΙΚΗΣ ΠΟΛΙΤΙΚΗΣ**  
**ΠΕΛΟΠΟΝΝΗΣΟΥ - ΔΥΤΙΚΗΣ ΕΛΛΑΔΑΣ & ΙΟΝΙΟΥ**  
**ΔΙΝΗ ΣΥΝΤΟΝΙΣΜΟΥ ΚΑΙ ΕΠΙΘΕΩΡΗΣΗΣ ΔΑΣΩΝ**  
**ΔΙΝΗ ΔΑΣΩΝ Π.Ε. ΗΛΕΙΑΣ**  
**ΔΑΣΑΡΧΕΙΟ ΠΥΡΓΟΥ**

**ΤΟΠΟΓΡΑΦΙΚΟ ΔΙΑΓΡΑΜΜΑ**

εκτάσεων προς μερική ανάσχεση των υπ' αριθ. 2281/17-09-1991 (ΦΕΚ 701/τ. Δ' 714-10-1991) απόφασης Νομάρχη Ηλείας στην θέση «Παπα Μελίσσια», τ.κ. «Λανθίου», Δήμου «Πύργου», Π.Ε. «Ηλείας», και συγκεκριμένα πολυγώνων με κορυφές και συντεταγμένες αυτές του πίνακα συντεταγμένων, εμβαδού 811,72 τ.μ.

Ε = 811,72 τ.μ.

**Ε = Ε1+Ε2+Ε3 = 811,72 τ.μ.**

**Θέσεις "Παπα Μελίσσια", τ.κ. "Λανθίου"**  
**Δήμου Πύργου, Π.Ε. Ηλείας**  
**ΚΛΙΜΑΚΑ 1:3000**

2281/17-09-1991

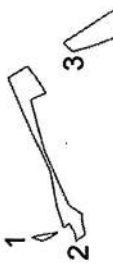

**ΕΘΝΙΚΟ ΤΥΠΟΓΡΑΦΕΙΟ**  
 Για τεχνικούς λόγους στο σχεδιάγραμμα,  
 από το ηλεκτρονικό αρχείο, έγινε  
 σμίκρυνση κατά ποσοστό **82%**



**ΘΕΩΡΗΘΗΚΕ**

**Πάτρα.....**  
**Ο Επιθεωρητής Εφαρμογής**  
**Δασικής Πολιτικής (Π.Δ.Ε& Ι.)**

ΝΙΚΙΤΑΣ ΜΑΖΙΣ  
16/11/2023 10:25

**Πύργος.....**  
**Ο Δασάρχης Πύργου**

ΠΑΝΑΓΙΩΤΗΣ ΛΑΤΤΑΣ  
12/06/2023 09:08

**Ο Συντάκτης**  
 ΚΩΝΣΤΑΝΤΙΝΟΣ ΠΥΛΑΡΙΝΟΣ  
12/06/2023 09:07

Πίνακας Συντεταγμένων Τμημάτων προ μερική ανάκληση της υπ'αριθ. **2281/17-09-1991 (ΦΕΚ 701/τ. Δ'14-10-1991)** απόφασης Νομάρχη Ηλείας κήρυξης αναδασωτέας λόγω πυρκαγιάς έκτασης στη θέση «**Παπα Μελίτσια**», Τ.Κ. «**Λανθίου**», Δήμου «**Πύργου**», Π.Ε. «**Ηλείας**»

Πίνακας Συντεταγμένων Κορυφών		
ΤΜΗΜΑ 1/Ε1=20,35τμ		
Σ/Κ	Χ	Ψ
0	279563,418	4176545,891
1	279565,017	4176536,966
2	279562,887	4176539,905
3	279560,637	4176544,800
4	279562,496	4176549,239
0	279563,418	4176545,891

Πίνακας Συντεταγμένων Κορυφών		
ΤΜΗΜΑ 2/Ε2=518,57τμ		
Σ/Κ	Χ	Ψ
0	279648,551	4176551,969
1	279643,500	4176548,000
2	279635,056	4176542,840
3	279634,747	4176543,232
4	279631,572	4176550,006
5	279623,635	4176548,101
6	279606,278	4176543,550
7	279591,461	4176536,988
8	279578,762	4176530,956
9	279575,353	4176526,048
10	279574,231	4176524,432
11	279570,932	4176524,300
12	279564,000	4176523,000
13	279560,770	4176527,251
14	279564,627	4176528,071
15	279569,492	4176530,794
16	279567,430	4176533,638
17	279577,922	4176537,067
18	279595,688	4176540,451
19	279623,276	4176553,220
20	279642,425	4176561,393
0	279648,551	4176551,969

Πίνακας Συντεταγμένων Κορυφών		
ΤΜΗΜΑ 3/Ε3=272,80τμ		
Σ/Κ	Χ	Ψ
0	279675,500	4176507,500
1	279664,359	4176505,358
2	279663,111	4176507,249
3	279658,666	4176519,526
4	279655,874	4176529,133
5	279659,000	4176532,500
6	279660,291	4176533,908
7	279677,331	4176507,692
0	279675,500	4176507,500

Η απόφαση αυτή να δημοσιευθεί στην Εφημερίδα της Κυβερνήσεως.

Πάτρα, 16 Νοεμβρίου 2023

Με εντολή Γενικού Γραμματέα Δασών  
Ο Προϊστάμενος Επιθεώρησης Εφαρμογής  
Δασικής Πολιτικής Πελοποννήσου,  
Δυτικής Ελλάδας και Ιονίου  
ΝΙΚΗΤΑΣ ΜΑΖΗΣ