

040093807 11010008



7959

ΕΦΗΜΕΡΙΣ ΤΗΣ ΚΥΒΕΡΝΗΣΕΩΣ

ΤΗΣ ΕΛΛΗΝΙΚΗΣ ΔΗΜΟΚΡΑΤΙΑΣ

ΤΕΥΧΟΣ ΤΕΤΑΡΤΟ

Αρ. Φύλλου 938

7 Νοεμβρίου 2001

ΠΕΡΙΕΧΟΜΕΝΑ

ΑΠΟΦΑΣΕΙΣ

- Αναστολή χορήγησης οικοδομικών αδειών στην εντός ορίων περιοχή του παραλιακού οικισμού Φούρκας δήμου Κασσάνδρας (Ν. Χαλκιδικής) 1
- Αναστολή έκδοσης οικ. αδειών και εκτέλεσης οικ. εργασιών για το τμήμα υπό στοιχεία Α Β Γ Δ Α στο ΟΤ 402 του Δήμου Πεύκης Ν. Αττικής..... 2
- Κήρυξη αναδασωτέας έκτασης 40,00 στρεμμάτων στη θέση «Λευκόρεμμα» περιφέρειας κοινότητας Ανάβρας Αλμυρού Ν. Μαγνησίας 3

ΑΠΟΦΑΣΕΙΣ

- Αριθ. 26771/6491 (1)
Αναστολή χορήγησης οικοδομικών αδειών στην εντός ορίων περιοχή του παραλιακού οικισμού Φούρκας δήμου Κασσάνδρας (Ν. Χαλκιδικής).

Η ΥΠΟΥΡΓΟΣ ΠΕΡΙΒΑΛΛΟΝΤΟΣ, ΧΩΡΟΤΑΞΙΑΣ ΚΑΙ ΔΗΜΟΣΙΩΝ ΕΡΓΩΝ

Έχοντας υπόψη:

1. Τις διατάξεις των άρθρων 152 (παρ. 5) και 159 (παρ. 2) του από 14.7.1999 Π.Δ/τος «Κώδικας Βασικής Πολεοδομικής Νομοθεσίας» (Δ' 580).
2. Τις διατάξεις της παρ. Β του άρθρου 29 του Ν. 2831/2000 «Τροποποίηση των διατάξεων του Ν. 1558/1985 «Γενικός Οικοδομικός Κανονισμός» και άλλες πολεοδομικές διατάξεις» (Α' 140).

3. Τις διατάξεις του άρθρου 29Α του Ν. 1558/1985, «Κυβέρνηση και Κυβερνητικά Όργανα» (Α' 137), όπως αυτό προστέθηκε με το άρθρο 27 του Ν. 2081/1992 (Α' 154) και αντικαταστάθηκε με την παρ. 2α του άρθρου 1 του Ν. 2469/1997 (Α' 38).

4. Το αριθμ. πρωτ. 5041/28.8.2000 έγγραφο της Δ/σης Περιβάλλοντος και Χωροταξίας Περιφέρειας Κεντρικής Μακεδονίας.

5. Την αριθμ. 178/2001 γνωμοδότηση του δημοτικού συμβουλίου Κασσάνδρας.

6. Το αριθ. 210/8.10.2001 έγγραφο της Δ/σης Πολεοδομικού Σχεδιασμού - Τμήμα Β'.

7. Το γεγονός ότι από τις κανονιστικές διατάξεις της απόφασης αυτής δεν προκαλείται δαπάνη σε βάρος του κρατικού προϋπολογισμού και του οικείου Ο.Τ.Α., αποφασίζουμε:

1. Αναστέλλεται για έξι (6) ακόμη μήνες η χορήγηση οικοδομικών αδειών στην εντός ορίων περιοχή του παραλιακού οικισμού Φούρκας δήμου Κασσάνδρας (Ν. Χαλκιδικής), στην οποία έχει επιβληθεί αναστολή με την αριθμ. 21500/6045/28.8.2000 απόφαση του Υπουργού Περιβάλλοντος, Χωροταξίας και Δημοσίων Έργων (Δ' 561), όπως η περιοχή οριοθετήθηκε με την υπ' αριθμ. 55254/22.1.1988 (Δ' 128) απόφαση του Νομάρχη Χαλκιδικής και όπως αυτή τροποποιήθηκε με την ΕΠΑ 1162/8.8.1994 (Δ' 882) απόφαση του ιδίου Νομάρχη.

2. Η ισχύς της παρούσας απόφασης αρχίζει από τη δημοσίευσή της στην Εφημερίδα της Κυβερνήσεως.

Η παρούσα απόφαση να δημοσιευθεί στην Εφημερίδα της Κυβερνήσεως.

Αθήνα, 31 Οκτωβρίου 2001

Η ΥΠΟΥΡΓΟΣ

ΒΑΣΩ ΠΑΠΑΝΔΡΕΟΥ

Αριθ. ΠΕ.ΧΩ. οικ. 3284/Φ.Τροπ./2001 (2)
Αναστολή έκδοσης οικ. αδειών και εκτέλεσης οικ. εργασιών για το τμήμα υπό στοιχεία Α Β Γ Δ Α στο ΟΤ 402 του Δήμου Πεύκης Ν. Αττικής.

Ο ΓΕΝΙΚΟΣ ΓΡΑΜΜΑΤΕΑΣ
ΠΕΡΙΦΕΡΕΙΑΣ ΑΤΤΙΚΗΣ

Έχοντας υπόψη:

1. Το Ν. 2503/1997 (ΦΕΚ 107Α/30.5.1997) «Διοίκηση, Οργάνωση, Στελέχωση της Περιφέρειας κλπ.».
2. Το Ν. 1577/1985 «Γενικός Οικοδομικός Κανονισμός», όπως ισχύει μετά το Ν. 2831/2000 (Φ.Ε.Κ. 140Α).
3. Τα άρθρα 152 § 6, 154, 160 και 161 του από 14/27.7.1999 Π.Δ. «Κώδικας Βασικής Πολεοδομικής Νομοθεσίας» (Φ.Ε.Κ.580Δ).
4. Την με αρ. 75724/1151/ 30.12.1983 (ΦΕΚ 767Β/30.12.1983) Κοινή Απόφαση Υπουργών Προεδρίας της Κυβερνήσεως και Χ.Ο.Π. «Κωδικοποίηση τροποποίηση και συμπλήρωση των Συλλογικών Οργάνων γνωμοδοτικής και αποφασιστικής αρμοδιότητας του Υπ. ΧΟΠ σε ενιαίο κείμενο».
5. Την με αριθμό 11383/20.3.2000 απόφασή μας περί «Συγκρότησης Περιφερειακού Συμβουλίου, Χωροταξίας, Οικισμού και Περιβάλλοντος (Περ. Σ.Χ.Ο.Π.) της Περιφέρειας Αττικής», όπως τροποποιήθηκε και συμπληρώθηκε με την υπ' αριθμ. 46320/11.9.2001 απόφασή μας.
6. Την υπ' αριθμ. 175/99 ομόφωνη απόφαση Δ.Σ.του Δήμου Πεύκης.

7. Την υπ' αριθμ. ΠΕΧΩ 2188/Φ. Τροπ/2000 /21.9.2001 θετική εισήγηση της Δ/σης ΠΕΧΩ Περ. Αττικής για την τροποποίηση του Ρ.Σ.

8. Την από 24.9.2001 γνωμοδότηση του Π.ΣΧΟΠ (πράξη 6η συνεδρίαση 20η) με την οποία το Συμβούλιο ανέβαλε την γνωμοδότησή του για την αιτούμενη τροποποίηση και ενέκρινε αναστολή έκδοσης οικ.αδειών και εκτέλεση οικοδομικών εργασιών για χρονικό διάστημα 4 μηνών.

9. Το γεγονός ότι από τις διατάξεις της παρούσης δεν προκαλείται δαπάνη σε βάρος του κρατικού ή δημοτικού προϋπολογισμού, αποφασίζουμε:

1) Αναστέλλουμε την έκδοση οικοδομικών αδειών και την εκτέλεση οικοδομικών εργασιών για 4 μήνες στο τμήμα ΑΒΓΔΑ του Ο.Τ. 402 του Δήμου Πεύκης όπως φαίνεται στο συνημμένο τοπογραφικό διάγραμμα σε κλίμακα 1:200 που έχει θεωρηθεί από την Προϊσταμένη της Δ/σης ΠΕ.ΧΩ Περιφέρειας Αττικής.

2) Της παραπάνω αναστολής εξαιρούνται οικοδομικές εργασίες για οικοδομές των οποίων έχει ολοκληρωθεί η κατασκευή του φέροντος οργανισμού.

3) Η ισχύς της παρούσης αρχίζει από την δημοσίευσή της στην Εφημερίδα της Κυβερνήσεως.

Η παρούσα απόφαση να δημοσιευθεί στην Εφημερίδα της Κυβερνήσεως.

Αθήνα, 29 Οκτωβρίου 2001

Ο Γενικός Γραμματέας Περιφέρειας
ΜΙΧΑΗΛ ΚΥΡΙΑΚΙΔΗΣ

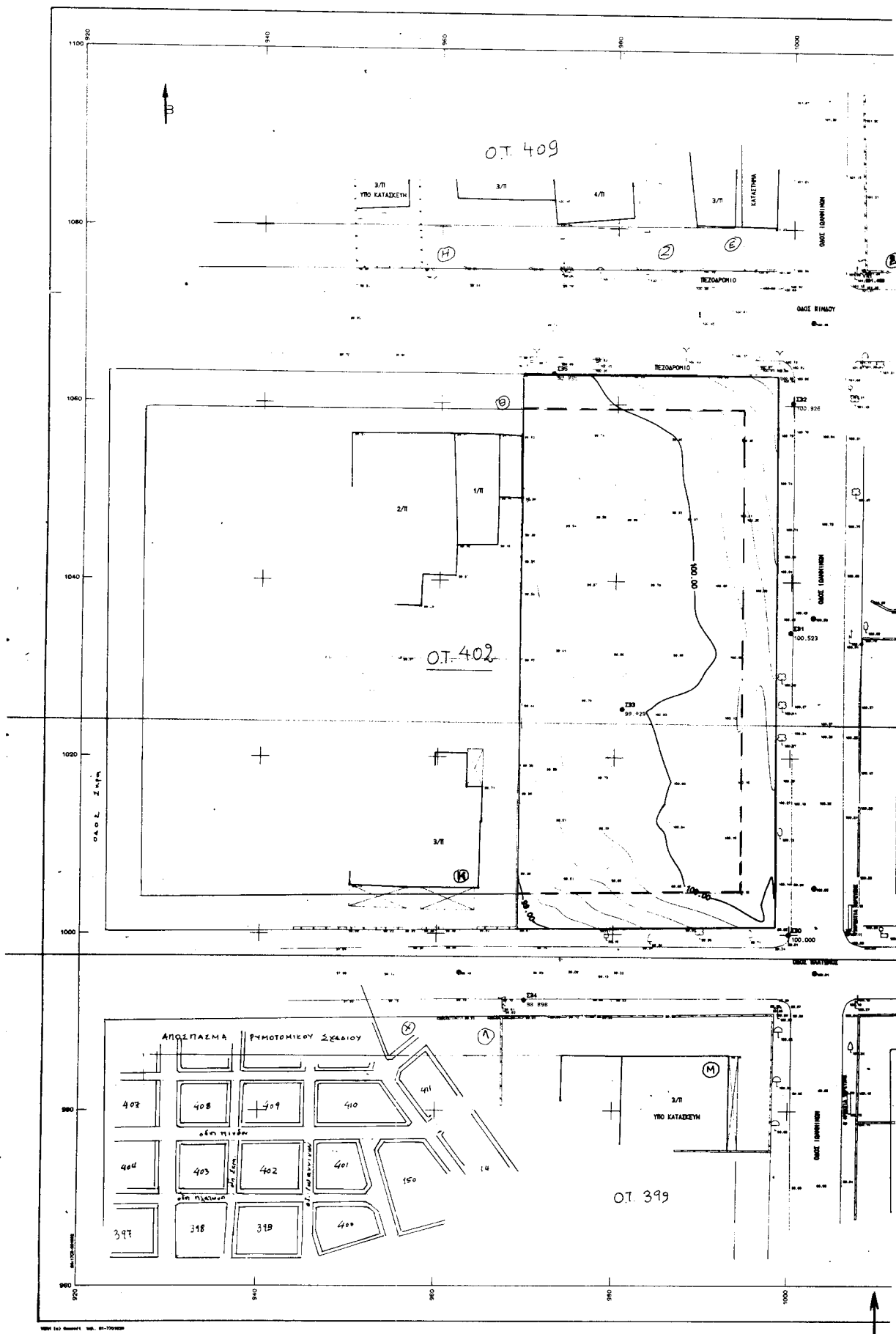

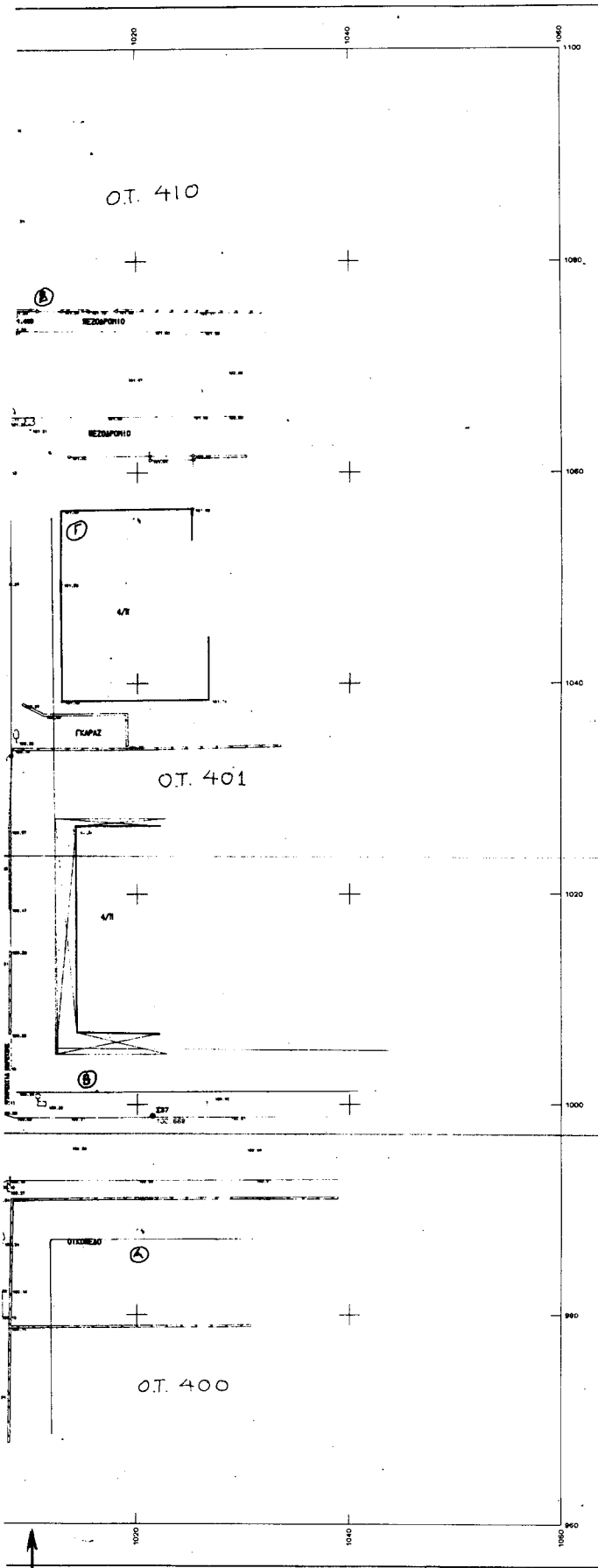

ΓΕΩΡΓΗΘΙΚΕ
 ΚΑΤΑΡΤΙΣΤΕΣ ΤΩΝ ΕΡΓΩΝ
 ΓΙΑ ΤΗΝ ΕΡΓΑΣΙΑ ΤΗΣ
 ΠΕΡΙΟΧΗΣ ΑΡΓΙΝΩΝ
 ΟΝΟΜΑΤΕΛΕΓΧΟΣ
 ΤΗΣ ΕΡΓΑΣΙΑΣ
 ΑΡΙΘΜΟΣ 31-10-2007
 Μ. Ζωγράφος

ΥΠΟΜΟΝΗΜΑ

- Γ ΣΤΥΛΟΣ ΑΦΗ
- Τ ΣΤΥΛΟΣ ΟΤΕ
- Γ ΣΤΥΛΟΣ ΜΕΤΑΛΛΟΥ ΦΩΤΕΜΑΥ
- Τ ΣΤΥΛΟΣ ΑΠΛΟΥ ΦΩΤΕΜΑΥ
- Ι ΣΤΥΛΟΣ ΤΡΟΛΕΑΙ
- ⊥ ΦΩΤΕΜΑΥ ΣΗΜΑΤΟΜΕΤΕ
- ♀ ΠΙΝΑΚΙΣΑ Η ΣΗΜΑ ΤΕΤΡΑΓΩΝΟ
- ♀ ΣΗΜΑ ΚΥΚΛΙΚΟ
- ♀ ΑΦΗΛΗ
- ♀ ΚΑΝΟΝΙΚΟ
- Τ ΕΜΙΑ
- ⊙ ΒΑΛΑΜΕΣ
- ΕΥΛΑΜΕΣ ΦΑΛΤΕΣ ΥΨΟΥΣ 10cm
- ⊙ ΦΡΑΤΟ ΚΥΚΛΙΚΟ
- ⊙ ΦΡΑΤΟ ΤΕΤΡΑΓΩΝΟ
- ⊙ ΦΡΑΤΟ ΑΦΗ
- ⊙ ΦΡΑΤΟ ΟΤΕ
- ⊙ ΚΙΒΩΤΟ ΟΤΕ
- ⊙ ΚΙΒΩΤΟ ΑΦΗ
- ⊙ ΦΡΑΤΑ ΑΠΟΧΡΕΥΣΕ
- ⊙ ΒΑΛΑΜΕΣ ΟΤΕ
- ⊙ ΠΕΡΙΤΕΡΟ

ΕΘΝΙΚΟ ΥΠΟΓΡΑΦΕΙΟ
 ΓΙΑ ΤΕΧΝΙΚΕΣ ΕΡΓΑΣΙΕΣ ΣΤΟ ΔΙΑΧΕΙΡΙΣΜΟ
 ΕΡΓΩΝ ΟΔΩΝ ΚΑΙ ΚΑΤΑΡΤΙΣΤΕΣ 32 %

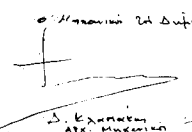
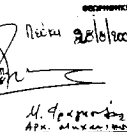
ΕΛΛΗΝΙΚΗ ΔΗΜΟΚΡΑΤΙΑ Υ.ΠΕ.Χ.Ο.Δ.Ε. ΓΕΝ. ΓΡΑΜΜΑΤΕΙΑ ΔΗΜΟΣΙΩΝ ΕΡΓΩΝ ΔΙΕΥΘΥΝΣΗ Δ12		ΔΗΜΟΣ ΠΕΥΚΗΣ	
ΤΟΠΟΓΡΑΦΙΚΕΣ ΕΡΓΑΣΙΕΣ ΚΑΙ ΕΡΓΑΣΙΕΣ ΣΥΝΤΑΞΗΣ ΚΤΗΜΑΤΟΛΟΓΙΩΝ ΟΔΩΝ ΚΑΙ ΥΔΡΑΥΛΙΚΩΝ ΕΡΓΩΝ ΣΕ ΔΙΑΦΟΡΕΣ ΠΕΡΙΟΧΕΣ ΤΗΣ ΕΛΛΑΔΑΣ (ΜΕΛΕΤΗ III ζ)			
ΤΟΠΟΓΡΑΦΙΚΕΣ ΕΡΓΑΣΙΕΣ ΣΤΟ ΔΗΜΟ ΠΕΥΚΗΣ			
ΣΤ. ΑΠΟΤΙΜΕΣ ΕΡΓΟΥ - ΒΑΛΕΤΕΣ ΣΕΙ ΤΩΝ ΟΔΩΝ ΠΙΣΑΟΥ, ΣΟΜΑΤΙΣΣΗ ΚΑΙ ΣΑΛΑΜΙΝΟ			
ΤΟΠΟΓΡΑΦΙΚΟ ΔΙΑΓΡΑΜΜΑ Ο.Τ. 402		ΚΑΙΜΑΚΑ 1:200 ΑΡ. ΣΧΕΔΙΟΥ 01	
ΑΝΑΔΟΧΟΣ		ΣΥΝΤΑΧΘΗΚΕ	
ΧΡΟΜΙΕΥΣΙΑ		ΑΡΙΣΤΟΤΕΛΕΟΥΣ 47-48 104 ΣΕ ΑΘΗΝΑ ΤΗΛ. 0211 880 FAX 0211 882	
ΒΑΛΕΤΕΣ ΕΡΓΩΝ ΥΠΟΒΟΛΗΣ Γ. ΔΗΜΗΤΡΙΟΥ Σ. ΒΑΣΙΛΕΥΣ & ΣΥΝΕΡΓΑΤΕΣ Ε.Ε.		ΠΡΩΤΟΣ ΔΗΜΙΤΡΙΟΥ ΓΑΜΠΗΣ ΓΕΩΡΓΑΚΟΠΟΥΛΟΣ ΣΤΑΥΡΟΥΛΑ ΤΣΑΦΡΑ ΑΛΕΚΟΣ ΠΕΛΑΙΩΣ	
 Σ. Βασίλειος ΔΤΣ - Μυτιλήνη		 Μ. Γεωργακόπουλος ΑΡΧ. ΕΠΙΧΕΙΡΗΣΙΑΣ	
ΕΥΡΩΚΕ 1996			

Αριθ. 2933

(3)

Κήρυξη αναδασωτέας έκτασης 40,00 στρεμμάτων στη θέση «Λευκόρεμμα» περιφέρειας κοινότητας Ανάβρας Αλμυρού, Ν. Μαγνησίας.

Ο ΓΕΝΙΚΟΣ ΓΡΑΜΜΑΤΕΑΣ
ΠΕΡΙΦΕΡΕΙΑΣ ΘΕΣΣΑΛΙΑΣ

Έχοντας υπόψη:

1. Τις διατάξεις του Ν. 3200/55 περί διοικητικής αποκέντρωσης όπως τροποποιήθηκαν και συμπληρώθηκαν μεταγενέστερα με το Ν. Δ. 532/70.

2. Τις διατάξεις του άρθρου 117 παρ. 3 του Συντάγματος.

3. Τις διατάξεις του Ν. 998/79 «Περί προστασίας Δασών κ. λ. π.» και ειδικότερα:

α) Του άρθρου 41 παρ. 1. β) Του άρθρου 38 παρ. 1. γ) Του άρθρου 43.

4. Τις διαταγές του Υπουργείου Γεωργίας: α) 160417 / 1180/8.7.80 & β) 182447/3049/24.9.80.

5. Το Ν. 2503/30.5.97 «Περί διοίκησης, αποκέντρωσης, στελέχωσης της Περιφέρειας κ. α. διατάξεις».

6. Την αριθμ. 1860/23.4.01 (ΦΕΚ 421/12.4.2001) απόφαση του Γενικού Γραμματέα της Περιφέρειας Θεσσαλίας, περί εξουσιοδότησεως των Δ/ντών Δασών των Νομών της Περιφέρειας να υπογράφουν με εντολή του αποφάσεις για την κήρυξη αναδασωτέων εκτάσεων.

7. Την αριθμ. 2826/16.10.2001 πρόταση του Δασαρχείου Αλμυρού, με την οποία προτείνεται η κήρυξη της έκτασης που αναφέρεται στο θέμα ως αναδασωτέας, αποφασίζουμε:

Κηρύσσουμε αναδασωτέα με σκοπό τη διατήρηση του χαρακτήρα της, ως δασική και την αποκατάσταση με φυσική αναγέννηση της βλάστησης, που κήκε, τη διακατεχόμενη έκταση με δασικό χαρακτήρα, εμβαδού 40,00 στρεμ., που βρίσκεται στη θέση «Λευκόρεμμα», περιφέρειας Κοινότητας Ανάβρας Αλμυρού, Ν. Μαγνησίας και προσδιορίζεται από τα στοιχεία: Α,Β,Γ,Δ,Α και έχει όρια:

Ανατολικά: Διακατεχόμενη Δασική έκταση.

Δυτικά: Διακατεχόμενη Δασική έκταση.

Βόρεια: Διακατεχόμενη Δασική έκταση.

Νότια: Διακατεχόμενη Δασική έκταση όπως φαίνεται στο συνημμένο διάγραμμα, που αποτελεί αναπόσπαστο μέρος της απόφασης αυτής.

Η απόφαση αυτή να δημοσιευθεί στην Εφημερίδα της Κυβερνήσεως.

Βόλος, 22 Οκτωβρίου 2001

Με εντολή Γενικού Γραμματέα Περιφέρειας

Ο Διευθυντής Δασών

ΕΥΣΤΑΘΙΟΣ ΣΤΑΘΑΡΑΚΟΣ

ΔΑΣΑΡΧΕΙΟ ΑΛΜΥΡΟΥ

Ανήκει στην αριθμ. 2933/22.10.2001 απόφαση Δ/σης Δασών Μαγνησίας.

ΤΟΠΟΓΡΑΦΙΚΟ ΣΧΕΔΙΑΓΡΑΜΜΑ

Καείσης Διαματεχονικής βασικής έκτασης εμβαδού 4000 στρεμ. στη θέση "Λευοπερίφρα" Περιφέρειας Ανατολικής Αττικής του Ν. Μαγνησίας.

ΚΛΙΜΑΚΑ 1:10000

ΑΒΓΔΑ Γαείδα εμβαδού
Εμβαδόν 4000 στρέμ.

ΑΒ = 200 μ. 100β
ΒΓ = 200 μ. 200β
ΓΔ = 200 μ. 300β
ΔΑ = 200 μ. 0β

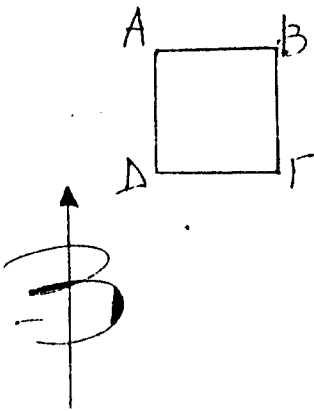

ΧΑΡΤΗΣ ΓΥΣ-ΚΑΙΜΑΚΑ 1:50.000

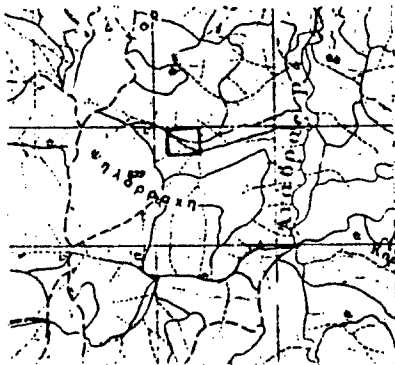

ΕΘΝΙΚΟ ΓΥΠΟΓΡΑΦΕΙΟ
Για τεχνικούς λόγους στο σχεδιάγραμμα έγινε σμίκρυνση κατά ποσοστό 80 %

Αλμυρός 16-10-2001

ΘΕΩΡΗΘΗΚΕ
Αλμυρός 16-10-2001

ΘΕΩΡΗΘΗΚΕ
Εβόλος 22-10-2001

Ο Συντάκτης
[Signature]

Ο Δασάρχης Αλμυρού
[Signature]
ΕΛΛΗΝΙΚΟ ΔΑΣΑΡΧΕΙΟ

ΕΛΛΗΝΙΚΟ ΔΑΣΑΡΧΕΙΟ
Ε.Ν. ΠΕΡΙΦΕΡΕΙΑ ΚΕΝΤΡΙΚΗΣ
ΕΛΛΑΔΟΣ
Ε.Ν. Μ. ΑΡΤΟΥ ΜΗΤ.

Εύσθ. Σταθαράκος
Δασολόγος με Α' βαθμό

ΚΟΙΝΟΥΣ ΣΑΚΕΛΛΑΡΙΟΥ
ΔΑΣΟΛΟΓΟΣ ΜΕ ΒΑΘΜΟ Δ/ΝΤΗ

ΕΘΝΙΚΟ ΤΥΠΟΓΡΑΦΕΙΟ**ΕΦΗΜΕΡΙΔΑ ΤΗΣ ΚΥΒΕΡΝΗΣΕΩΣ**

ΚΑΠΟΔΙΣΤΡΙΟΥ 34 * ΑΘΗΝΑ 104 32 * TELEX 223211 YPET GR * FAX 52 21 004
 ΗΛΕΚΤΡΟΝΙΚΗ ΔΙΕΥΘΥΝΣΗ: <http://www.et.gr>
 e-mail: webmaster@et.gr

ΥΠΗΡΕΣΙΕΣ ΕΞΥΠΗΡΕΤΗΣΗΣ ΠΟΛΙΤΩΝ

ΚΕΝΤΡΙΚΗ ΥΠΗΡΕΣΙΑ Σολωμού 51		ΠΕΡΙΦΕΡΕΙΑΚΑ ΓΡΑΦΕΙΑ ΠΩΛΗΣΗΣ Φ.Ε.Κ.	
Πληροφορίες δημοσιευμάτων Α.Ε. - Ε.Π.Ε.	5225 761 - 5230 841	ΘΕΣΣΑΛΟΝΙΚΗ - Βασ. Όλγας 227 - Τ.Κ. 54100	(031) 423 956
Πληροφορίες δημοσιευμάτων λοιπών Φ.Ε.Κ.	5225 713 - 5249 547	ΠΕΙΡΑΙΑΣ - Γούναρη και Εθν. Αντίστασης Τ.Κ. 185 31	4135 228
Πώληση Φ.Ε.Κ.	5239 762	ΠΑΤΡΑ - Καρίνθου 327 - Τ.Κ. 262 23	(061) 638 109 - 110
Φωτοαντίγραφα παλαιών Φ.Ε.Κ.	5248 141	ΙΩΑΝΝΙΝΑ - Διοικητήριο Τ.Κ. 450 44	(0651) 87215
Βιβλιοθήκη παλαιών Φ.Ε.Κ.	5248 188	ΚΟΜΟΤΗΝΗ - Δημοκρατίας 1 Τ.Κ. 691 00	(0531) 22 858
Οδηγίες για δημοσιεύματα Α.Ε. - Ε.Π.Ε.	5248 785	ΛΑΡΙΣΑ - Διοικητήριο Τ.Κ. 411 10	(041) 597449
Εγγραφή Συνδρομητών Φ.Ε.Κ. και αποστολή Φ.Ε.Κ.	5248 320	ΚΕΡΚΥΡΑ - Σαμαρά 13 Τ.Κ. 491 00	(0661) 89 127 / 89 120
		ΗΡΑΚΛΕΙΟ - Πλ. Ελευθερίας 1, Τ.Κ. 711 10	(081) 396 223
		ΛΕΣΒΟΣ - Πλ. Κωνσταντινουπόλεως Τ.Κ. 811 00 Μυτιλήνη	(0251) 46 888 / 47 533

ΤΙΜΗ ΠΩΛΗΣΗΣ ΦΥΛΛΩΝ ΕΦΗΜΕΡΙΔΟΣ ΤΗΣ ΚΥΒΕΡΝΗΣΕΩΣ**Σε έντυπη μορφή**

- Για τα ΦΕΚ από 1 μέχρι 24 σελίδες 300 δρχ. (0,88 euro)
- Για τα ΦΕΚ από 24 σελίδες και πάνω η τιμή πώλησης κάθε φύλλου (8σέλιδου ή μέρους αυτού) προσαυξάνεται κατά 100 δρχ. ανά 8σέλιδο ή μέρος αυτού.

Σε μορφή CD:**Τεύχος**

Α'
Β'
Δ'

Α.Ε. - Ε.Π.Ε. (μηνιαίο)

Α', Β', Δ' (τριμηνιαίο)

	ΔΡΧ.	EURO
Τεύχος	60.000	176,08
Α'	70.000	205,43
Β'	50.000	146,74
Δ'	20.000	58,69
Α.Ε. - Ε.Π.Ε. (μηνιαίο)	30.000	88,04

Η τιμή των CDs παρελθόντων ετών προσαυξάνεται κατά 2.000 δρχ. (5,87 euro) ανά έτος παλαιότητας.
 Η τιμή διάθεσης φωτοαντιγράφων ΦΕΚ 50 δρχ. (0,15 euro) ανά σελίδα

ΕΤΗΣΙΕΣ ΣΥΝΔΡΟΜΕΣ Φ.Ε.Κ.

Τεύχος	Σε έντυπη μορφή				Από το Internet			
	Κ.Α.Ε. Προϋπολογισμού 2531		Κ.Α.Ε. εσόδου υπέρ ΤΑΠΕΤ 3512		Κ.Α.Ε. Προϋπολογισμού 2531		Κ.Α.Ε. εσόδου υπέρ ΤΑΠΕΤ 3512	
	δρχ.	euro	δρχ.	euro	δρχ.	euro	δρχ.	euro
Α' (Νόμοι, Π.Δ., Συμβάσεις κ.τ.λ.)	70.000	205,43	3.500	10,27	60.000	176,08	3.000	8,80
Β' (Υπουργικές αποφάσεις κ.τ.λ.)	100.000	293,47	5.000	14,67	70.000	205,43	3.500	10,27
Γ' (Διορισμοί, απολύσεις κ.λπ. Δημ. Υπαλλήλων)	20.000	58,69	1.000	2,93	ΔΩΡΕΑΝ	-	-	-
Δ' (Απαλλοτριώσεις, πολεοδομία κ.τ.λ.)	100.000	293,47	5.000	14,67	50.000	146,74	2.500	7,34
Αναπτυξιακών Πράξεων (Τ.Α.Π.Σ.)	50.000	146,74	2.500	7,34	30.000	88,04	1.500	4,40
Ν.Π.Δ.Δ. (Διορισμοί κ.λπ. προσωπικού Ν.Π.Δ.Δ.)	20.000	58,69	1.000	2,93	ΔΩΡΕΑΝ	-	-	-
Παράρτημα (Προκηρύξεις θέσεων ΔΕΠ κ.τ.λ.)	10.000	29,35	500	1,47	ΔΩΡΕΑΝ	-	-	-
Δελτίο Βιομηχανικής Ιδιοκτησίας (Δ.Ε.Β.Ι.)	20.000	58,69	1.000	2,93	10.000	29,35	500	1,47
Ανωτάτου Ειδικού Δικαστηρίου (Α.Ε.Δ.)	ΔΩΡΕΑΝ	-	-	-	ΔΩΡΕΑΝ	-	-	-
Προκηρύξεων Α.Σ.Ε.Π.	30.000	88,04	1.500	4,40	10.000	29,35	500	1,47
Ανωνύμων Εταιρειών & Ε.Π.Ε.	700.000	2.054,29	35.000	102,71	200.000	586,94	10.000	29,35
Διακηρύξεων Δημοσίων Συμβάσεων (Δ.Δ.Σ.)	70.000	205,43	3.500	10,27	30.000	88,04	1.500	4,40

Το κόστος για την ηλεκτρονική μορφή πρόσβασης σε προηγούμενα έτη προσαυξάνεται κατά 2.000 δρχ. (5,87 euro) ανά έτος παλαιότητας.

- * Οι συνδρομές του εσωτερικού προπληρώνονται στις ΔΟΥ που δίνουν αποδεικτικό είσπραξης (διπλότυπο) το οποίο με τη φροντίδα του ενδιαφερομένου πρέπει να στέλνεται στην Υπηρεσία του Εθνικού Τυπογραφείου.
- * Η πληρωμή του υπέρ ΤΑΠΕΤ ποσού που αντιστοιχεί σε συνδρομές, εισπράττεται και από τις ΔΟΥ.
- * Οι συνδρομητές του εξωτερικού έχουν τη δυνατότητα λήψης των δημοσιευμάτων μέσω internet, με την καταβολή των αντίστοιχων ποσών συνδρομής και ΤΑΠΕΤ.
- * Οι Νομαρχιακές Αυτοδιοικήσεις, οι Δήμοι, οι Κοινότητες ως και οι επιχειρήσεις αυτών πληρώνουν το μισό χρηματικό ποσό της συνδρομής και ολόκληρο το ποσό υπέρ του ΤΑΠΕΤ.
- * Η συνδρομή ισχύει για ένα χρόνο, που αρχίζει την 1η Ιανουαρίου και λήγει την 31η Δεκεμβρίου του ίδιου χρόνου.
- * Δεν εγγράφονται συνδρομητές για μικρότερο χρονικό διάστημα.
- * Η εγγραφή ή ανανέωση της συνδρομής πραγματοποιείται το αργότερο μέχρι τον Μάρτιο κάθε έτους.
- * Αντίγραφα διπλοτύπων, ταχυδρομικές επιταγές και χρηματικά γραμμάτια δεν γίνονται δεκτά.

Οι υπηρεσίες εξυπηρέτησης των πολιτών λειτουργούν καθημερινά από 08.00' έως 13.00'