



04009250109050008



# ΕΦΗΜΕΡΙΣ ΤΗΣ ΚΥΒΕΡΝΗΣΕΩΣ

## ΤΗΣ ΕΛΛΗΝΙΚΗΣ ΔΗΜΟΚΡΑΤΙΑΣ

ΤΕΥΧΟΣ ΤΕΤΑΡΤΟ

Αρ. Φύλλου 925

1 Σεπτεμβρίου 2005

### ΠΕΡΙΕΧΟΜΕΝΑ

#### ΑΠΟΦΑΣΕΙΣ

- Αλλαγή χρήσης 4163 τ.μ. από το υπ' αριθμ. 930 χερσο αγροκτήματος Δ.Δ. Πλαγιαριου Δήμου Κύρρου, Ν. Πέλλας για ανέγερση σταυλικών εγκαταστάσεων. 1
- Αλλαγή χρήσης 4.100 τ.μ. από το υπ' αριθμ. 930 χερσο αγροκτήματος Δ.Δ. Πλαγιαριου Δήμου Κύρρου, Ν. Πέλλας για ανέγερση σταυλικών εγκαταστάσεων. 2
- Καθορισμός χρήσεων παραχωρούμενων δημοσίων εκτάσεων, Ν. Ροδόπης ..... 3

#### ΑΠΟΦΑΣΕΙΣ

- Αριθ. 1589 (1)  
Αλλαγή χρήσης 4163 τ.μ. από το υπ' αριθμ. 930 χερσο αγροκτήματος Δ.Δ. Πλαγιαριου Δήμου Κύρρου, Ν. Πέλλας για ανέγερση σταυλικών εγκαταστάσεων.

#### Ο ΝΟΜΑΡΧΗΣ ΠΕΛΛΑΣ

Απαλάσσει:

- 1) Τις διατάξεις του π.δ. 30/1996 (ΦΕΚ 21Α/1996) Κώδικας Νομαρχιακής Αυτ/σης όπως τροποποιήθηκε και ισχύει.
- 2) Την υπ' αριθμ. 100/25.8.2003 (ΦΕΚ 1742Β/26.11.2003) απόφαση του Ν.Σ. Πέλλας
- 3) Το νόμο 1512/1985 (ΦΕΚ 4 Α/1985) για τροποποίηση και συμπλήρωση των Πολεοδομικών διατάξεων και ειδικά το άρθρο 3 «περί καθορισμού χρήσεων παραχωρημένων Δημοσίων εκτάσεων».
- 4) Τις διατάξεις του άρθρου 29Α του ν. 1558/1985 όπως αυτό προστέθηκε με το άρθρο 27 του ν. 2081/1992 (ΦΕΚ 154 Α)
- 5) Την υπ' αριθμ. 1954/2005 Απόφαση Νομάρχη Πέλλας για ορισμό Αντινομαρχών.
- 6) Το υπ' αριθμ. 5107/27.6.2005 έγγραφο του τμήματος Τοπικής Αυτ/σης Ν.Πέλλας.
- 7) Την από 28.11.2003 αίτηση της Λημνίου Βασιλικής.
- 8) Το υπ' αριθμ. 18555/16.6.2005 έγγραφο της Δ/σης Υγείας και Προνοίας Ν. Πέλλας.
- 9) Το υπ' αριθμ. 2984/9.6.2004 έγγραφο ΙΖ Εφορείας Προϊστορικών και κλασικών Αρχαιοτήτων.

10) Το υπ' αριθμ. 2281/21.6.2004 έγγραφο 11ης Εφορείας Βυζαντινών Αρχαιοτήτων.

11) Το υπ' αριθμ. 4631/10.6.2004 έγγραφο Δ/σης Τουρισμού Κ. Μακεδονίας.

12) Το υπ' αριθμ. 1781/15.6.2004 έγγραφο Δασαρχείου Έδεσσας.

13) Το υπ' αριθμ. 575/10.6.2004 έγγραφο τμήματος τοπογραφικής Υπηρεσίας Γιαννιτών

14) Το υπ' αριθμ. 293/10.2.2005 έγγραφο Δ/σης Πολιτικής Γης Υπ. Γεωργίας.

15) Το υπ' αριθμ. 1245/9.6.2004 έγγραφο τμήματος Πολεοδομίας Γιαννιτών.

16) Την υπ' αριθμ. 210/2003 απόφαση Δημοτικού Συμβουλίου Δήμου Κυρρου.

17) Το υπ' αριθμ. 247/8.6.2004 έγγραφο Κτηματικής Υπηρεσίας Ν. Πέλλας.

18) Τα τοπογραφικά διαγράμματα σε κλίμακα 1:1000 της κοινοχρήστου εκτάσεως.

19) Το γεγονός ότι από τις διατάξεις της παρούσας Απόφασης δεν προκαλείται δαπάνη σε βάρος του Κρατικού προϋπολογισμού ούτε του προϋπολογισμού του οικείου Ο.Τ.Α., αποφασίζουμε:

Άρθρο 1.

Καθορίζουμε την χρήση της έκτασης των 4.163 τ.μ. από το υπ' αριθμ. 930 χέρσο αγροκτήματος Δ.Δ. Πλαγιαριου Δήμου Κυρρου σε χώρο ανέγερσης σταυλικών εγκαταστάσεων, όπως αυτή φαίνεται στο τοπογραφικό διάγραμμα που συνοδεύει την παρούσα απόφαση που θεωρήθηκε από τον Προϊστάμενο του Τμήματος Πολεοδομίας Γιαννιτών με την από 4.7.2005 πράξη του.

Άρθρο 2

Η απόφαση αυτή δεν απαλλάσσει τον ενδιαφερόμενο από την υποχρεωτική λήψη των σχετικών οικοδομικών αδειών και την τήρηση της υπ' αριθμ. 83840/3591/12.12.1986 απόφασης Υ.ΠΕ.ΧΩ.Δ.Ε.

Η απόφαση αυτή να δημοσιευθεί στην Εφημερίδα της Κυβερνήσεως.

Έδεσσα, 4 Ιουλίου 2005

Ο Νομάρχης κ.α.α.

Ο Αντινομάρχης

ΔΗΜΗΤΡΙΟΣ ΦΑΡΜΟΥΖΗΣ

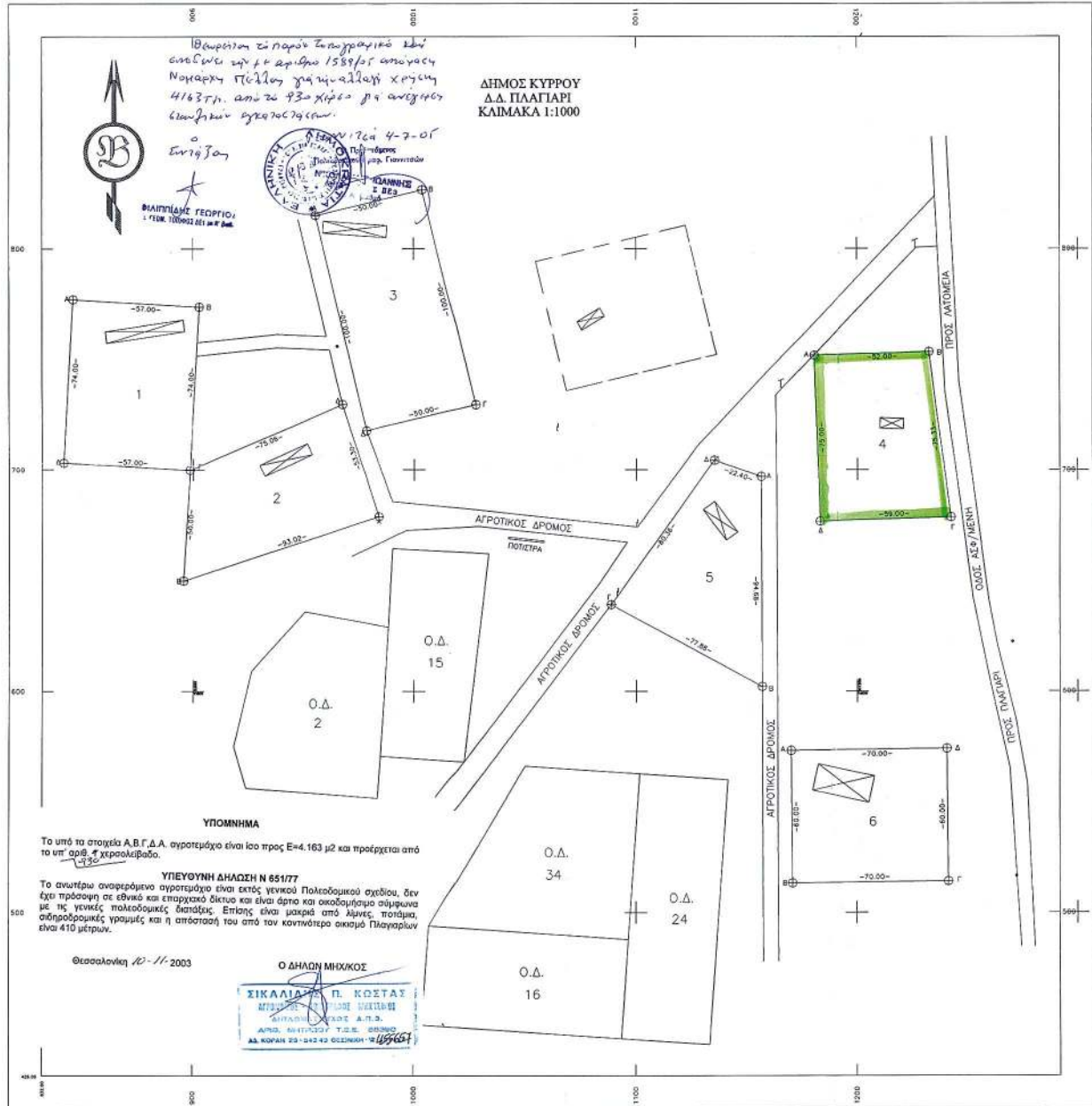

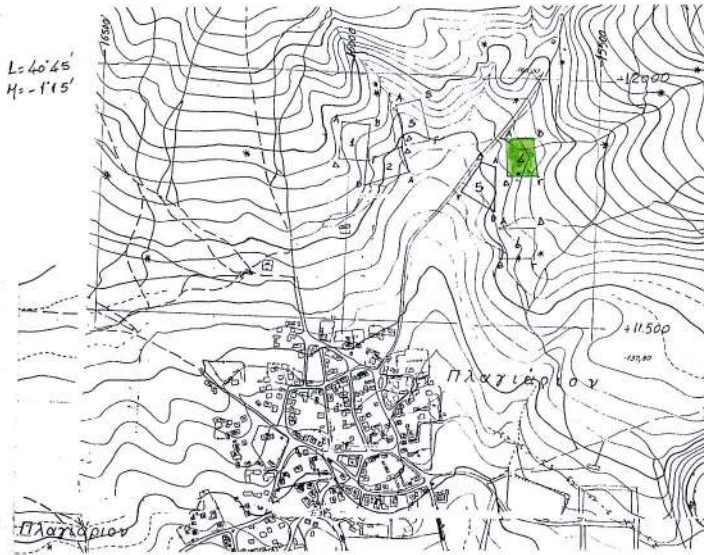

Α/Α	ΟΝΟΜΑΤΕΠΩΝΥΜΟ	ΟΝΟΜΑ ΠΑΤΡΟΣ	ΕΜΒΑΔΟΝ	ΣΥΝΤΕΤΑΓΜΕΝΕΣ ΚΟΡΥΦΩΝ				
				L = 40 51		L = 40 45		
				M = -1 27	M = -1 15	X	Ψ	
1	ΝΙΚΟΛΑΟΣ ΕΞΑΡΧΟΣ	ΘΩΜΑΣ	4218,00	Α	885,07	776,93	-16015,25	11898,02
				Β	902,97	773,06	-15958,36	11894,52
				Γ	896,59	699,59	-15982,91	11820,66
				Δ	841,69	703,07	-16019,80	11824,17
2	ΔΗΜΗΤΡΙΟΣ ΧΑΡΑΜΟΓΛΟΥ	ΘΕΟΔΩΡΟΣ	4154,00	Α	983,59	678,84	-15877,56	11759,62
				Β	895,63	649,70	-15965,98	11770,76
				Γ	896,59	699,69	-15992,91	11820,66
				Δ	907,47	728,52	-15893,96	11800,32
3	ΝΙΚΟΛΑΟΣ ΚΡΟΥΣΤΑΛΕΛΗΣ	ΑΚΙΛΑΕΑΣ	5000,00	Α	955,16	814,99	-15906,08	11935,82
				Β	1003,78	820,87	-15887,43	11947,40
				Γ	1027,14	728,43	-15834,26	11850,11
				Δ	978,52	717,75	-15802,94	11838,04
4	ΒΑΣΙΛΙΚΗ ΔΙΜΝΙΟΥ	Στέλιου Πανταβάνη	4163,00	Α	1180,62	751,64	-15600,76	11872,91
				Β	1232,59	153,33	-15628,78	11873,94
				Γ	1241,97	678,59	-15619,54	11788,76
				Δ	1183,06	678,79	-15678,54	11797,94
5	ΕΛΕΝΗ ΚΑΛΑΜΤΣΗ	αυτώνος	4100,00	Α	1156,54	656,79	-15704,97	11817,17
				Β	1157,11	602,12	-15704,61	11722,86
				Γ	1088,54	639,05	-15773,10	11759,59
				Δ	1136,43	704,30	-15726,06	11824,73
6	ΝΙΚΟΛΑΟΣ ΕΞΑΡΧΟΣ	ΔΗΜΗΤΡΙΟΣ	4200,00	Α	1170,33	573,21	-15691,46	11693,56
				Β	1171,07	513,21	-15690,86	11633,56
				Γ	1241,08	514,08	-15620,86	11634,27
				Δ	1249,32	674,07	-15621,47	11694,28

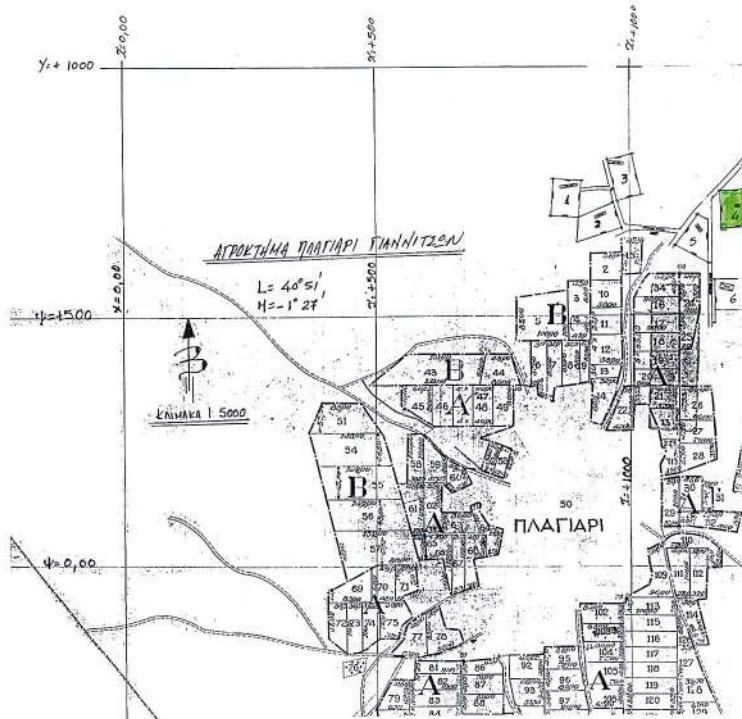

ΕΡΓΟΔΟΤΗΣ

ΕΡΓΟ ΠΑΡΑΧΩΡΗΣΗ ΕΚΤΑΣΗΣ  
ΓΙΑ ΣΤΑΤΑΙΚΕΣ ΕΓΚΑΤΑΣΤΑΣΕΙΣ

ΘΕΣΗ ΑΓΡΟΚΗΤΗΜΑ ΠΛΑΓΙΑΡΙ ΓΙΑΝΝΙΤΣΩΝ

ΜΕΛΕΤΗΤΕΣ

ΕΘΝΙΚΟ ΓΕΩΓΡΑΦΙΚΟ  
ΓΙΑ ΤΕΧΝΙΚΟΥΣ ΛΟΓΟΥΣ, ΟΡΙΣΜΟΣ ΟΡΟΛΟΓΙΑΣΜΟΥ  
ΕΡΓΟΥ ΔΙΑΚΡΙΣΗΝΗ, ΚΑΤΑ ΠΟΣΟΣΤΟ 3,5 %

ΘΕΜΑ ΣΧΕΔΙΟΥ

ΤΟΠΟΓΡΑΦΙΚΟ ΔΙΑΓΡΑΜΜΑ

Αρ. σχεδίου

Τ1

ΚΛΙΜΑΚΕΣ 1:1000 ΚΑΙ 1:5000

ΧΡΟΝΟΣ ΜΕΛΕΤΗΣ ΟΚΤΩΒΡΙΟΣ 2003

Ο ΣΥΝΤΑΞΑΣ

ΣΥΜΒΟΥΛΟΓΙΚΗ ΕΤΑΙΡΕΙΑ  
ΑΡΧΙΤΕΚΤΟΝΙΚΗ ΚΑΙ ΠΟΛΙΤΙΚΗ  
ΕΡΓΑΣΙΑΣ Α.Ε.Τ.Ε.  
ΑΡΧΙΤ. ΑΝΔΡΕΑΣ Τ. ΚΑΡΑΜΟΥΣΗΣ  
Α.Σ. ΚΟΡΥΜΝΗ 22-542 42 ΟΔΟΣ ΤΟΥ 455607

ΘΕΩΡΗΣΗ

Αριθμ. 1590

(2)

Αλλαγή χρήσης 4.100 τ.μ. από το υπ' αριθμ. 930 χερσο αγροκτήματος Δ.Δ. Πλαγιαριου Δήμου Κύρρου, Ν. Πέλλας για ανέγερση σταυλικών εγκαταστάσεων.

## Ο ΝΟΜΑΡΧΗΣ ΠΕΛΛΑΣ

Απαλάσσει:

- 1) Τις διατάξεις του π.δ. 30/1996 (ΦΕΚ 21Α/1996) Κώδικας Νομαρχιακής Αυτ/σης όπως τροποποιήθηκε και ισχύει.
- 2) Την υπ' αριθμ. 100/25.8.2003 (ΦΕΚ 1742Β/26.11.2003) απόφαση του Ν.Σ. Πέλλας
- 3) Το νόμο 1512/1985 (ΦΕΚ 4 Α/1985) για τροποποίηση και συμπλήρωση των Πολεοδομικών διατάξεων και ειδικά το άρθρο 3 «περί καθορισμού χρήσεων παραχωρημένων Δημοσίων εκτάσεων».
- 4) Τις διατάξεις του άρθρου 29Α του ν. 1558/1985 όπως αυτό προστέθηκε με το άρθρο 27 του ν. 2081/1992 (ΦΕΚ 154 Α)
- 5) Την υπ' αριθμ. 1954/2005 απόφαση Νομάρχη Πέλλας για ορισμό Αντινομαρχών.
- 6) Το υπ' αριθμ. 5108/27.6.2005 έγγραφο του τμήματος Τοπικής Αυτ/σης Ν. Πέλλας.
- 7) Την από 28.11.2003 αίτηση της Καλαμτη Ελένης.
- 8) Το υπ' αριθμ. 18556/16.6.2005 έγγραφο της Δ/σης Υγείας και Πρόνοιας Ν. Πέλλας.
- 9) Το υπ' αριθμ. 2987/9.6.2004 έγγραφο ΙΖ Εφορείας Προϊστορικών και κλασικών Αρχαιοτήτων.
- 10) Το υπ' αριθμ. 2283/21.6.2004 έγγραφο 11ης Εφορείας Βυζαντινών Αρχαιοτήτων.
- 11) Το υπ' αριθμ. 4635/10.6.2004 έγγραφο Δ/σης Τουρισμού Κ. Μακεδονίας.
- 12) Το υπ' αριθμ. 1777/15.6.2004 έγγραφο Δασαρχείου Έδεσσας.
- 13) Το υπ' αριθμ. 576/10.6.2004 έγγραφο τμήματος τοπογραφικής Υπηρεσίας Γιαννιτσών.

14) Το υπ' αριθμ. 292/10.2.2005 έγγραφο Δ/σης Πολιτικής Γης Υπ. Γεωργίας.

15) Το υπ' αριθμ. 1246/9.6.2004 έγγραφο τμήματος Πολεοδομίας Γιαννιτσών.

16) Την υπ' αριθμ. 211/2003 απόφαση Δημοτικού Συμβουλίου Δήμου Κύρρου.

17) Το υπ' αριθμ. 247/8.6.2004 έγγραφο Κτηματικής Υπηρεσίας Ν. Πέλλας.

18) Τα τοπογραφικά διαγράμματα σε κλίμακα 1:1000 της κοινοχρήστου εκτάσεως.

19) Το γεγονός ότι από τις διατάξεις της παρούσας απόφασης δεν προκαλείται δαπάνη σε βάρος του Κρατικού προϋπολογισμού ούτε του προϋπολογισμού του οικείου Ο.Τ.Α., αποφασίζουμε:

## Άρθρο 1

Καθορίζουμε την χρήση της έκτασης των 4.100 τ.μ. από το υπ' αριθμ. 930 χέρσο αγροκτήματος Δ.Δ. Πλαγιαριου Δήμου Κύρρου σε χώρο ανέγερσης σταυλικών εγκαταστάσεων, όπως αυτή φαίνεται στο τοπογραφικό διάγραμμα που συνοδεύει την παρούσα απόφαση που θεωρήθηκε από τον Προϊστάμενο του Τμήματος Πολεοδομίας Γιαννιτσών με την από 4.7.2005 πράξη του.

## Άρθρο 2

Η απόφαση αυτή δεν απαλλάσσει τον ενδιαφερόμενο από την υποχρεωτική λήψη των σχετικών οικοδομικών αδειών και την τήρηση της υπ' αριθμ. 83840/3591/12.12.1986 απόφασης Υ.ΠΕ.ΧΩ.Δ.Ε.

Η απόφαση αυτή να δημοσιευθεί στην Εφημερίδα της Κυβερνήσεως.

Έδεσσα, 4 Ιουλίου 2005

Ο Νομάρχης κ.α.α.

Ο Αντινομάρχης  
ΔΗΜΗΤΡΙΟΣ ΦΑΡΜΟΥΖΗΣ

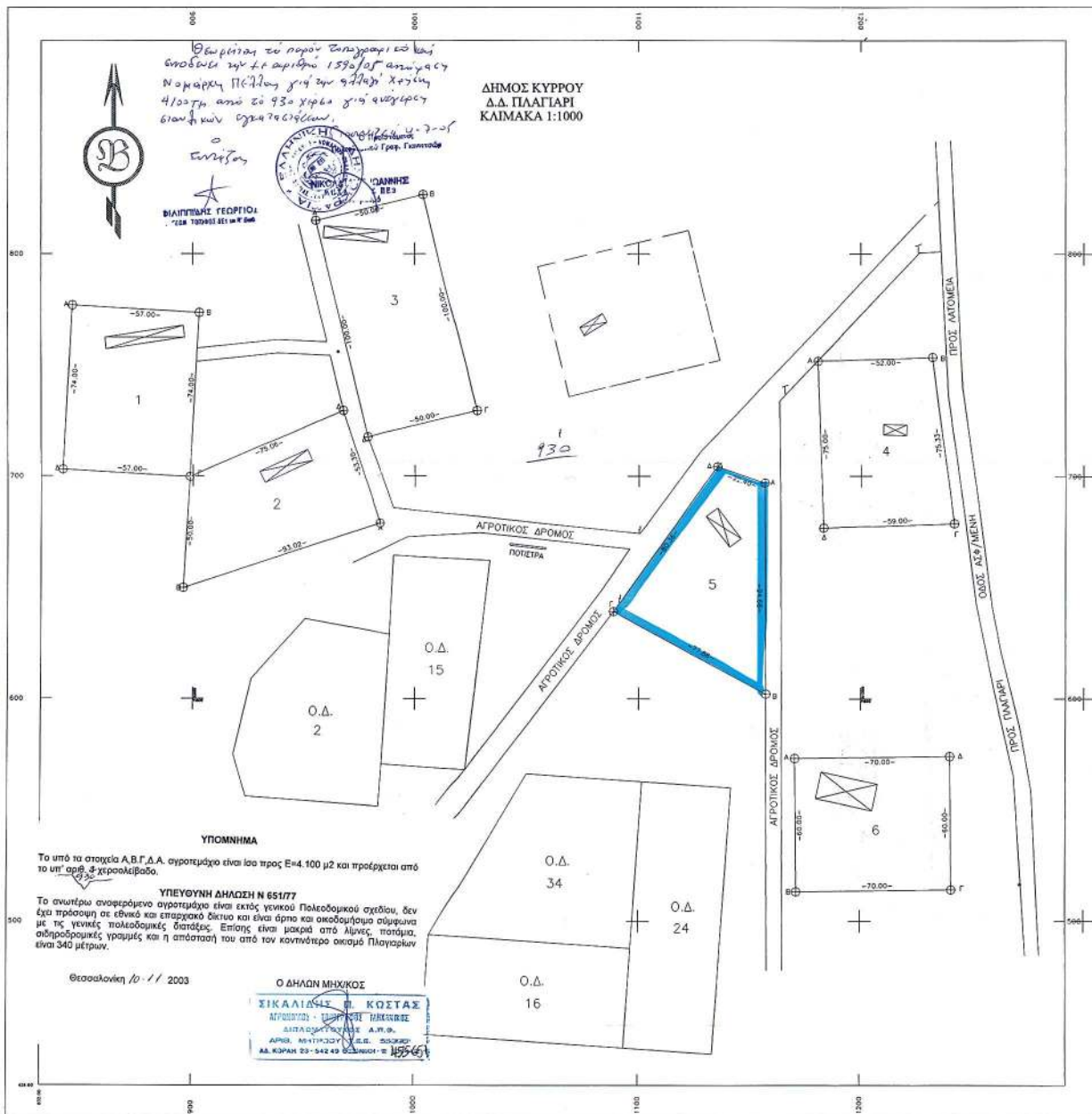

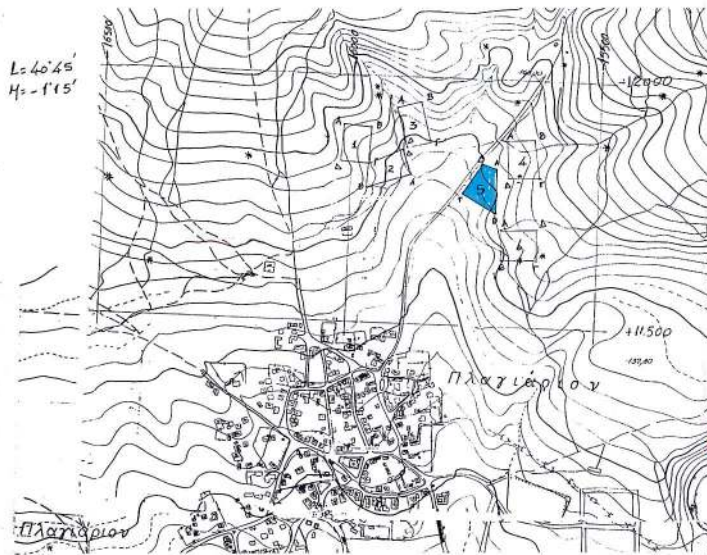

		ΕΥΝΤΕΤΑΓΜΕΝΕΣ ΚΟΡΥΦΕΣ						
		L = 40 51 M = -1 27		L = 40 45 M = -1 15				
Α/Α	ΟΝΟΜΑΤΕΠΩΝΥΜΟ	ΟΝΟΜΑ ΠΑΤΡΟΣ	ΕΜΒΛΑΘΝ	Χ	Ψ			
1	ΝΙΚΟΛΑΟΣ ΕΞΑΡΧΟΣ	ΘΩΜΑΣ	4218.00	Α	846.07	776.53	-16015.26	11898.02
				Β	902.97	773.96	-16958.36	11894.52
				Γ	898.59	699.69	-15962.91	11820.06
				Δ	841.69	703.07	-16018.80	11824.17
2	ΔΗΜΗΤΡΙΟΣ ΧΑΡΑΜΟΓΛΟΥ	ΘΕΟΔΩΡΟΣ	4154.00	Α	983.96	678.84	-15877.58	11799.92
				Β	895.63	649.78	-15965.98	11770.76
				Γ	898.58	699.69	-15962.91	11820.06
				Δ	967.47	729.43	-15893.96	11850.33
3	ΝΙΚΟΛΑΟΣ ΚΡΟΥΣΤΑΚΕΛΗΣ	ΑΧΙΛΛΕΑΣ	5000.00	Α	956.16	814.99	-15669.08	11935.23
				Β	1003.78	826.87	-15857.43	11947.40
				Γ	1027.14	729.43	-15834.29	11860.11
				Δ	978.62	717.75	-15882.94	11838.54
4	ΒΑΣΙΛΙΚΗ ΛΙΜΝΙΟΥ	σύνολος Σταύρος Παριουβιάς	4163.00	Α	1180.62	751.68	-15690.76	11872.01
				Β	1232.59	753.33	-15628.78	11873.54
				Γ	1241.97	678.59	-15919.58	11797.78
				Δ	1183.00	676.72	-15678.55	11797.04
5	ΒΑΣΙΛΗ ΚΑΛΑΜΠΙ	σύνολος Λαγιάρι Ζουζουκιά	4100.00	Α	1116.56	854.11	-15704.37	11811.11
				Β	1187.48	852.12	-15704.38	11722.90
				Γ	1089.34	639.05	-15773.10	11756.50
				Δ	1136.43	704.31	-15726.05	11824.82
6	ΝΙΚΟΛΑΟΣ ΕΞΑΡΧΟΣ	ΔΗΜΗΤΡΙΟΣ	4200.00	Α	1170.33	573.21	-15691.46	11803.56
				Β	1171.67	513.21	-15660.05	11833.56
				Γ	1241.06	514.08	-15620.05	11534.27
				Δ	1240.32	574.07	-15621.47	11894.26



ΕΡΓΟΔΟΤΗΣ

---

ΕΡΓΟ *ΠΑΡΑΧΩΡΗΣΗ ΕΚΤΑΣΗΣ  
ΓΙΑ ΣΤΑΥΡΙΚΕΣ ΕΓΚΑΤΑΣΤΑΣΕΙΣ*

---

ΘΕΣΗ *ΑΓΡΟΚΤΗΜΑ ΠΛΑΓΙΑΡΙ ΓΙΑΝΝΗΤΣΩΝ*

---

ΜΕΛΕΤΗΤΕΣ

ΕΘΝΙΚΟ ΓΥΠΟΓΡΑΦΕΙΟ  
Για τεχνικούς λόγους στο ημερολόγιό μου  
έγινε αμείωτος κατά ποσοστό 33 %

---

ΘΕΜΑ ΣΧΕΔΙΟΥ

*ΤΟΠΟΓΡΑΦΙΚΟ ΔΙΑΓΡΑΜΜΑ*

Αρ. σχεδίου

*Τ1*

---

ΚΛΙΜΑΚΕΣ *1:1000 ΚΑΙ 1:5000*

---

ΧΡΟΝΟΣ ΜΕΛΕΤΗΣ *ΟΚΤΩΒΡΙΟΣ 2003*

---

Ο ΣΥΝΤΑΞΑΣ

*ΣΚΑΛΙΑΝΑΚΗΣ ΚΩΣΤΑΣ*

ΑΡΧΙΤΕΚΤΟΝΟΣ ΕΓΚΛΗΜΑΤΩΝ

ΑΠΟΛ. ΜΕΤΡΗΣΕΩΣ Α.Π.Α.Ε.

ΑΓ. ΝΙΚΟΛΑΙ 23-54278 ΘΕΣΣΟΝΙΚΗ - Τ.Ε.Β.Ε. 053900

ΑΔ. ΑΡΧΙΑΝ 23-54278 ΘΕΣΣΟΝΙΚΗ - Τ.Ε.Β.Ε. 053900

ΘΕΩΡΗΣΗ

Αριθμ. ΔΠΠ 3669

(3)

Καθορισμός χρήσεων παραχωρούμενων δημόσιων εκτάσεων, Ν. Ροδόπης

Ο ΝΟΜΑΡΧΗΣ ΡΟΔΟΠΗΣ

Έχοντας υπόψη :

1. Τις διατάξεις του άρθρου 62 του π.δ. 30/1996 ( ΦΕΚ 21Α /1996 ).

2. Το άρθρο 6 του ν. 994/1979 .

3. Τις διατάξεις του άρθρου 3 του ν. 1512/1985 περί καθορισμού χρήσεων παραχωρούμενων δημόσιων εκτάσεων.

4. Το υπ' αριθμ. πρωτ. 6098/18.7.2005 έγγραφο της Δ/σης Γεωργικής Ανάπτυξης Περιφέρειας ΑΜ-Θ με συν. έγγραφα υπηρεσιών και το απόσπασμα πρόχειρου διαγράμματος αγρ/τος Ξυλαγανής Ν. Ροδόπης , διανομής έτους 1984 της Δ/σης Τοπογραφικής Ν. Ροδόπης , όπου εμφανίζεται το 5916ιγ, χέρσο κοινόχρηστο τεμάχιο έκτασης 600 τ.μ. , προοριζόμενο να παραχωρηθεί στον Οργανισμό Εργατικής Κατοικίας για την εγκατάσταση βιολογικού καθαρισμού.

5. Το υπ' αριθμ. 3761/18.7.2005 έγγραφο του Δήμου Μαρώνειας Ν. Ροδόπης.

6. Την σύμφωνη γνώμη της ΔΠΠ Ν. Ροδόπης , που διατυπώνεται με το υπ' αριθμ ΔΠΠ 2805/11.7.2005 έγγραφό της αποφασίζουμε:

Καθορίζουμε την χρήση για το υπ' αριθμ. 5916ιγ τεμάχιο , έκτασης 600 τ.μ. χέρσο κοινόχρηστο, όπως εμφανίζεται στο πρόχειρο απόσπασμα του αγρ/τος Ξυλαγανής Ν. Ροδόπης, διανομής 1984 της Δ/σης Τοπογραφικής Ν. Ροδόπης, σαν Αστική, προκειμένου να παραχωρηθεί στον Οργανισμό Εργατικής Κατοικίας για την εγκατάσταση βιολογικού καθαρισμού , σύμφωνα με το άρθρο 6 του ν.δ. 994/1979.

Η απόφαση αυτή να δημοσιευθεί στην Εφημερίδα της Κυβερνήσεως.

Κομοτηνή, 10 Αυγούστου 2005

Ο Νομάρχης  
ΑΡΙΣΤΕΙΔΗΣ ΓΙΑΝΝΑΚΙΔΗΣ



ΕΛΛΗΝΙΚΗ ΔΗΜΟΚΡΑΤΙΑ  
ΠΕΡΙΦΕΡΕΙΑ ΑΝ. ΜΑΚΕΔ.-ΘΡΑΚΗΣ  
ΝΟΜΟΣ ΡΟΔΟΠΗΣ

ΜΙΚΗ ΑΥΤΟΔΣΗ ΡΟΔΟΠΗΣ-ΕΒΡΟΥ  
ΜΚΟ ΔΙΑΜΕΣΜΑ ΡΟΔΟΠΗΣ  
ΨΗ: ΤΟΠΟΓΡΑΦΙΚΗΣ

ΠΕΜΑ : ΤΕΧΝΙΚΟΥ ΑΡΧΕΙΟΥ  
ΚΑΙ ΚΤΗΜΑΤΟΛΟΓΙΩΝ

Αριθ. Πρωτ: 1186

**ΑΠΟΣΠΑΣΜΑ**

*Αχρίζος Ξυλαγανής*  
**ΔΙΑΝΟΜΗ 1984**

**ΚΛΙΜΑΚΑ 1:5000**

**ΥΠΟΜΝΗΜΑ**

ΑΡΙΘΜ. ΤΕΜ.	ΕΚΤΑΣΙΣ ΣΤΡ. Μ <sup>2</sup>	ΕΙΔΟΣ ΕΛΑΦΟΥΣ	ΟΝΟΜΑΤΕΠΩΝΥΜΟ ΚΛΗΡΟΥΧΟΥ
5916 <sup>8</sup>	0 600	Χερβ/50	Κοινόχρηστο <i>Προοριζόμενα να παραχωρηθεί για να κατασκευαστεί μονάδα βιοαεριοποίησης κοπριάς που θα παρύνει τις ανάγκες των προς ανέγερση εργοστασίων μεταλλών Ξυλαγανής</i>

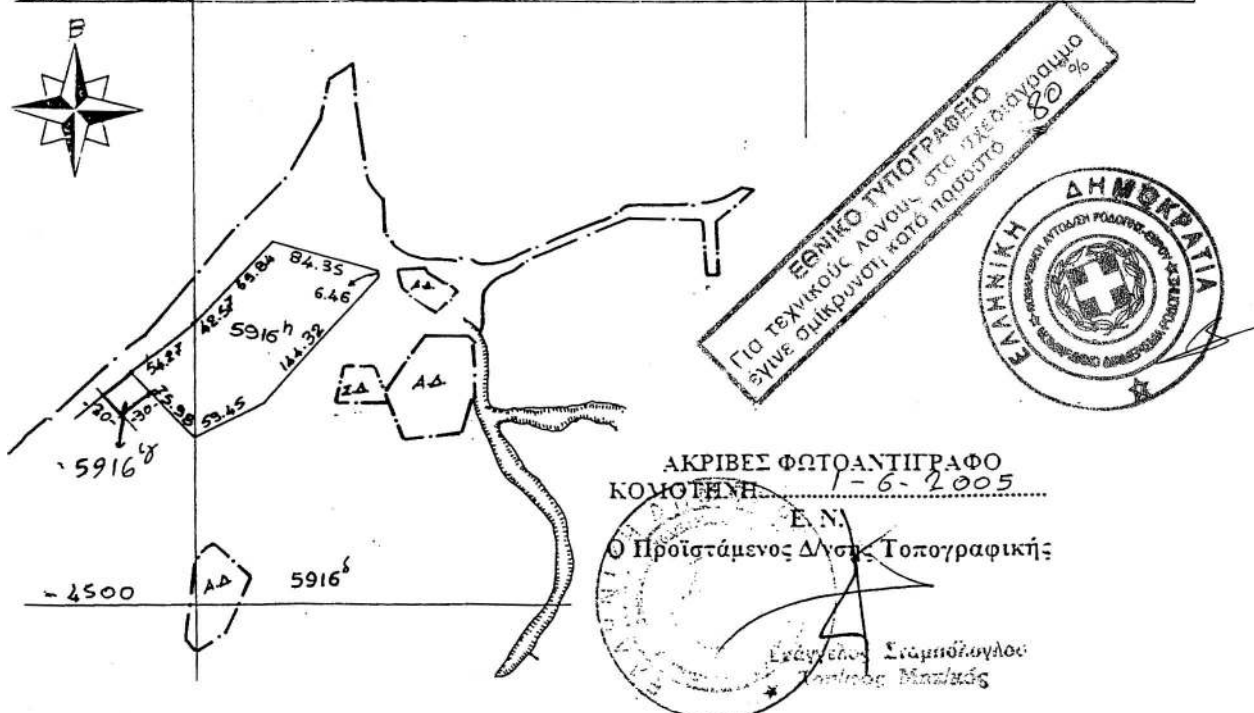

ΑΚΡΙΒΕΣ ΦΩΤΟΑΝΤΙΓΡΑΦΟ  
ΚΟΜΟΤΗΝΗ 1-6-2005  
Ε.Ν.  
Ο Προϊστάμενος Δ/σης Τοπογραφικής  
Ελάτσης Στρατηγικού  
Υπουργείου Μακεδόνες